

# Dourados registra novo suicídio de índia

Matuili Mayezo

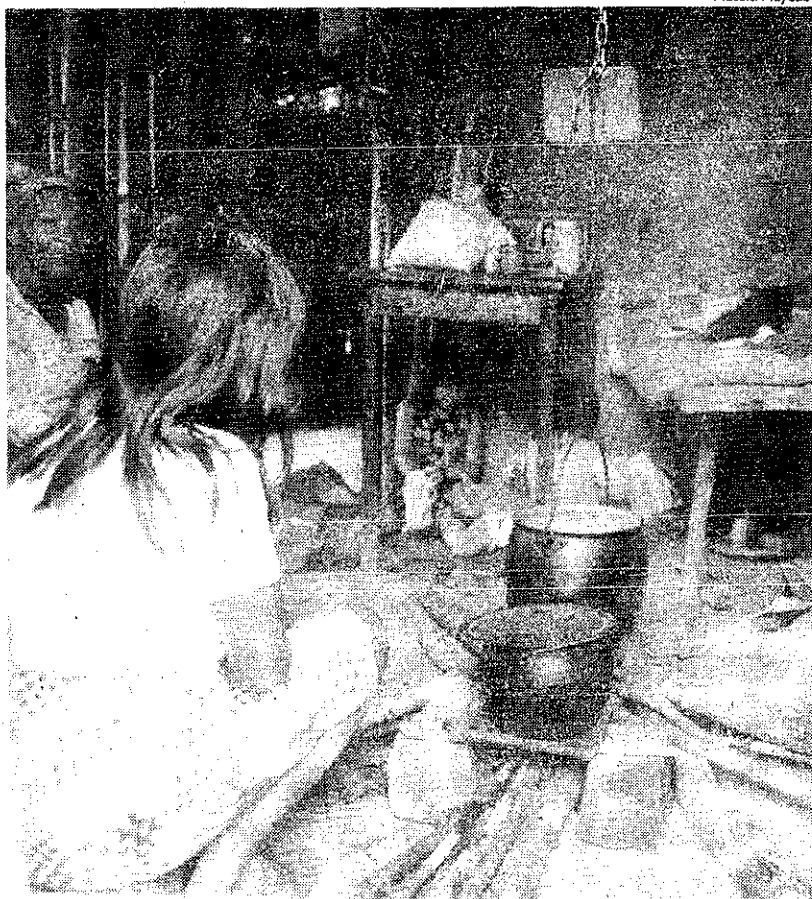

Mulheres e crianças da tribo guarani, dentro de casa na aldeia

Do correspondente em Campo Grande

A índia terena Rufina Ribeiro, 18, enforcou-se na reserva de indígena de Dourados (região sul do Mato Grosso do Sul). Foi o terceiro suicídio por enforcamento na aldeia em quatro dias, segundo a Fundação Nacional do Índio (Funai) anunciou ontem.

Com mais esse caso, a reserva de Dourados registrou o 24º suicídio ocorrido este ano, contra o total de 42 mortes idênticas em 1989. Na aldeia convivem 7 mil índios terena, kaiua e guarani.

A reserva de Dourados tem o maior índice de suicídios entre os indígenas do país. O problema não é recente. Há mais de cinco anos antropólogos da Funai estudam a situação, mas o órgão ainda não efetuou nenhuma ação para coibir o auto-extermínio dos índios de Dourados.

Somente a partir do próximo dia 2 é que uma comissão da delegacia regional da Funai, em Amambai (MS), começará a estudar a desapropriação de cerca de 10 mil hectares para implantar uma nova aldeia para atender cerca de 2 mil índios, hoje sem

28/12/90 FSP

assistência do órgão. Essa delegacia regional —que coordena o trabalho da Funai em Dourados— também pretende criar mais espaço para os 22 mil índios terena, kaiua e guarani sob sua jurisdição.

Cada índio possui em média 0,9 hectare de terra na área da delegacia regional da Funai. A falta de espaço é ainda maior na reserva de Dourados, onde os 7 mil índios trabalham nas lavouras coletivas em 3 mil hectares. “Sem resolver o problema de espaço. A pressão sobre os índios, que residem em uma região já bastante explorada e ocupada pelo branco, não vai acabar”, disse Manoel Hélio Alves de Paula, 42, delegado regional da Funai, em Amambai.

Para alguns antropólogos, o suicídio dos índios está ligado à miséria e à proximidade entre a reserva de Dourados e o centro urbano —distantes apenas 2 km. Neste caso, as mortes seriam explicadas pelas dificuldades dos índios em conviverem com o mundo dos brancos, até agora inatingível para eles.

FONTE :

FSP

DATA : 28/12/90

CLASS. :

650

PG. :