

ANEXO 3

Orientação para demarcação das unidades de manejo florestal

As unidades de manejo florestal serão demarcadas com marcos geodésicos pelo Serviço Florestal Brasileiro (SFB) antes do início das operações de manejo florestal.

Após a instalação dos marcos geodésicos, o concessionário será responsável pela instalação dos marcos de poligonização sob a orientação e supervisão do Serviço Florestal Brasileiro.

A tabela abaixo indica a estimativa do número de marcos a ser instalado em cada uma das unidades de manejo florestal.

Unidade de Manejo Florestal	Marcos Geodésicos (Serviço Florestal Brasileiro)	Marcos de Poligonização (Concessionário)
UMF I	38	53
UMF II	20	22
UMF III	31	23

A seguir são apresentados os mapas contendo as poligonais e a representação dos marcos geodésico e de poligonização para cada unidade de manejo florestal.

UMF II

Mapa com Marcos Geodésicos e Marcos de Poligonação

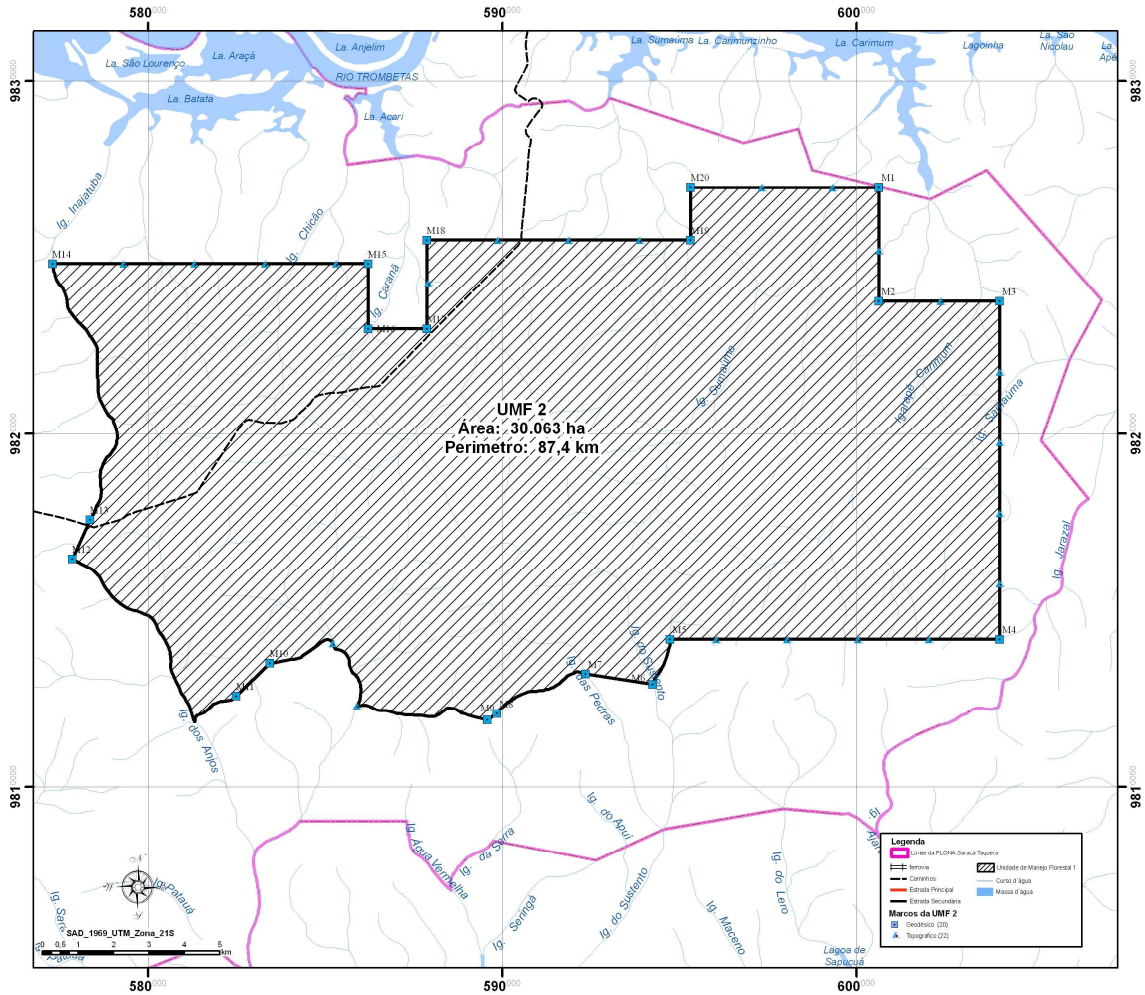

UMF III

Mapa com Marcos Geodésicos e Marcos de Poligonação

