



Plano de Ação para Prevenção e Controle do Desmatamento e das Queimadas no Cerrado

PPCerrado

Brasília, 10 de setembro de 2009.



Desmatamento no Cerrado

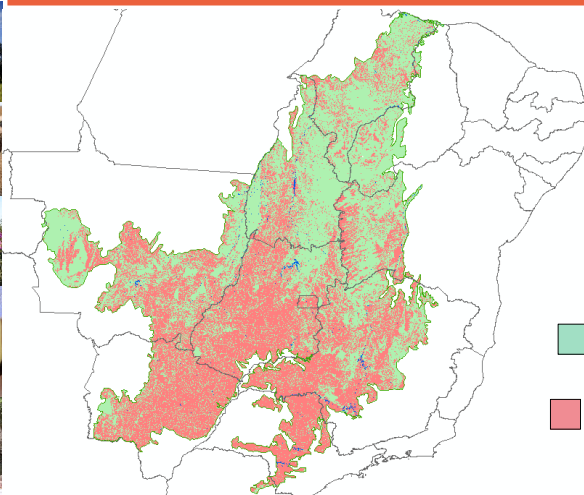

- Área remanescente
- Desmatamento acumulado até o ano de 2008 = 48,2% da área do Cerrado

Alta biodiversidade x alto grau de ameaça:





Vetores do Desmatamento no Cerrado



Cana-de-açúcar



Carvão vegetal



Queimadas e incêndios florestais



Soja



Pecuária



PPCerrado

- **Período de execução do Plano de Ação :**
2009/2011 (Plano Plurianual - PPA)
- **Objetivo Principal:** Coordenar, articular e executar iniciativas governamentais federais (MMA e vinculadas) com recursos previstos e/ou indicação de outros, e de outras instituições orientadas para a redução do desmatamento.
- Envolver os Estados e outros setores do governo e Ministérios, ampliando a capacidade de operação do Plano.





PPCerrado - consonância com demais políticas públicas

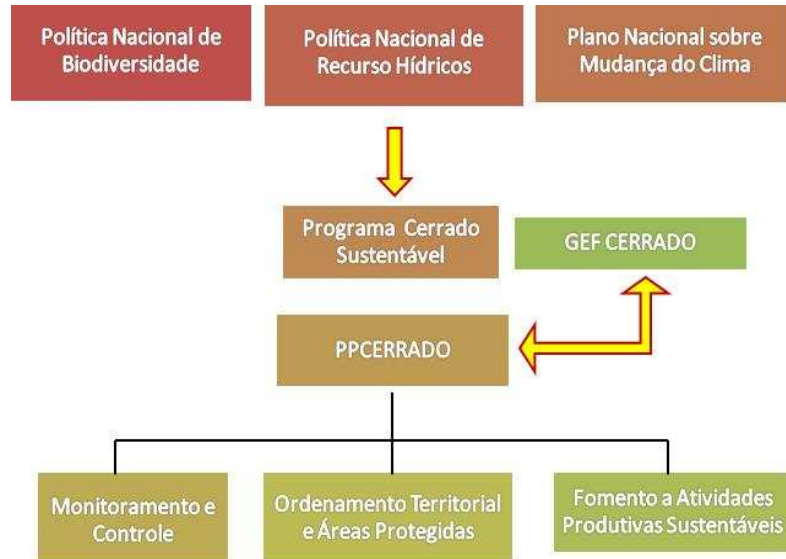

Eixos temáticos do PPCerrado

- 1 – Controle e Monitoramento
- 2 – Áreas Protegidas e Ordenamento Territorial
- 3 – Fomento a Atividades Sustentáveis



1 - Controle e Monitoramento

- 1.1. Proteção, fiscalização e monitoramento das Unidades de Conservação Federais e estaduais
- 1.2. Implantação de Infraestrutura para monitoramento, prevenção e controle de incêndios florestais em Unidades de Conservação
- 1.3. Monitoramento da cobertura vegetal e fiscalização em áreas estratégicas (propriedades, rodovias...)
- 1.4. Aperfeiçoamento da capacidade de monitoramento e fiscalização ambiental
- 1.5. Regularização ambiental de áreas especialmente protegidas e assentamentos rurais
- 1.6. Prevenção e combate aos incêndios florestais
- 1.7. Incentivo à estruturação de sistemas de monitoramento e licenciamento ambiental de imóveis rurais



2 - Áreas Protegidas e Ordenamento Territorial

- 2.1. Criação de Unidades de Conservação
- 2.2. Gestão Integrada de Áreas Protegidas
- 2.3. Macrozoneamento do Bioma Cerrado
- 2.4. Elaboração de Planos de Recursos Hídricos para Conservação de Bacias Hidrográficas





3 -Fomento às Atividades Sustentáveis

- 3.1. Inventário Florestal e Pesquisas no Cerrado
- 3.2. **Recuperação de Áreas Degradadas**
- 3.3. **Revitalização de Bacias Hidrográficas**
- 3.4. Educação Ambiental e valorização cultural do Bioma Cerrado
- 3.5. **Promoção das Cadeias Produtivas da Sociobiodiversidade**
- 3.6. Promoção de Projetos Sustentáveis em Terras Indígenas
- 3.7. Elaboração de Plano Estratégico para a Rede de Sementes do Cerrado
- 3.8. Promoção do uso público em UCs federais
- 3.9. Apoio a projetos sustentáveis em assentamentos da reforma agrária