

CEDI

Povos Indígenas no Brasil

Fonte: *Ultima Hora*

Class.: *262*

Data: *30.10.84*

Pg.: _____

4468
**ÍNDIOS
SABEM
O QUE
É SEU
15 ANOS
DEPOIS**

O Exército iniciou ontem a demarcação de 325 mil ha. de terras ao norte do Parque do Xingu, reclamados há 15 anos pelos Txucarramãe. A partida do trabalho teve um sentido de festa para os índios, que acompanharam o assentamento dos marcos pelo Serviço Geográfico. O cacique Raoni (foto) e o presidente da Funai estiveram presentes. Pág. 6

EBN



CEDI

Povos Indígenas no Brasil

Fonte: Ultima Hora

Class.: 367

Data: 30.10.84

Pg.: _____

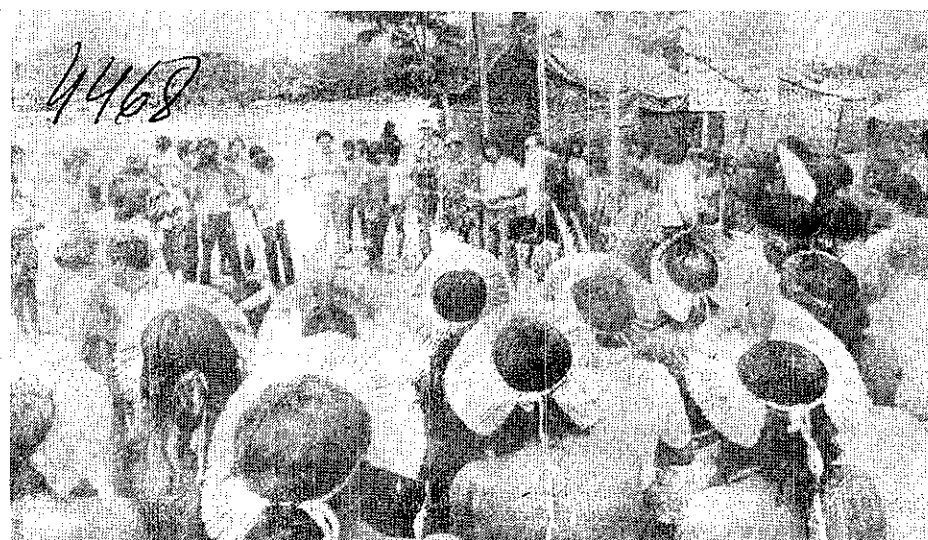

O índio Megaron discursa durante a demarcação das terras

Exército demarca o domínio dos índios

Atendida a reivindicação dos Txucarramãe

Com a liberação de uma verba de Cr\$ 394 milhões pelo Ministério do Interior, a 4ª Divisão do Serviço Geográfico do Exército iniciou, ontem, a demarcação de uma área de 325 mil hectares ao Norte do Parque do Xingu, atendendo a uma reivindicação que vinha sendo feita pelos Índios Txucarramãe há quase quinze anos. Com a demarcação, que envolve uma área de amortecimento na área de influência da rodovia BR-080, que cortou o Parque do Xingu e da área

sagrada dos índios denominada Capoto, o Parque indígena do Xingu, que abriga 2.562 índios, passará a ter 2.977.000 hectares.

O início dos trabalhos coincide com o começo da estação chuvosa na Amazônia - fato que poderá atrasar a demarcação dependendo da intensidade das chuvas - e contou com a presença do presidente da Funai, Nelson Marabuto. A demarcação, inicialmente prometida pelo ministro do Interior, Mário Andreazza, para julho,

foi conseguida pelos índios depois de vários atritos com brancos e ataques a fazendas que foram se instalando nas imediações do parque, com a abertura da rodovia.

O trabalho de demarcação deverá durar cinco meses e os limites serão fixados com uma linha de desmatamento, num total de 190 quilômetros e 92 quilômetros de limites naturais. A área do Capoto conquistada pelos índios é de 186 mil hectares, e a faixa de amortecimento atinge 139 mil hectares.