UM FUTURO INCERTO

Criadas para proteger as riquezas naturais, as unidades de conservação da Amazônia carecem de recursos humanos e financeiros. Pior: os governos não têm planos para mudar essa realidade

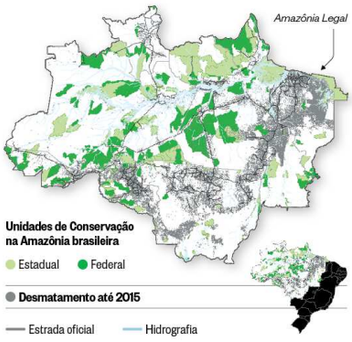

Insuficiente

Falta infraestrutura às unidades de conservação

- **BOM** Tem plano de manejo, funcionários e estrutura física para a gestão
- **MÉDIO** Tem um planejamento, mas não consegue colocar em prática
- **RUIM** Não tem plano de manejo e funcionário suficiente para administrar a área

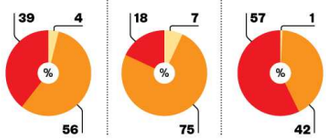

Sem planos

As propostas dos governos estaduais e federal para as unidades de conservação

Em %

- Não propôs ação para resolver o problema
- Propôs ações pontuais para resolver o problema
- Propôs estudo do problema
- Propôs resolução do problema sem plano de implementação
- Propôs resolução do problema com plano de implementação

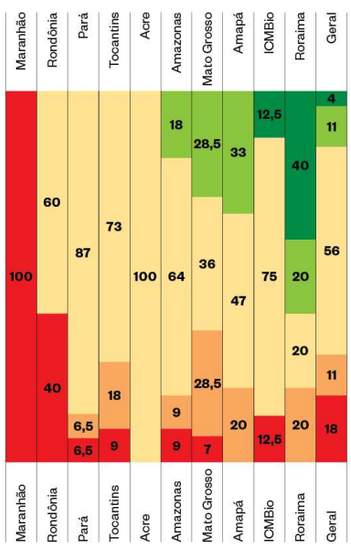

Fontes: Imazon, Aneel, IBGE, Inpe e ISA

ÉPOCA