

# C digo reduziu  rea de reflorestamento obrigat rio em 58%

Menos da metade das florestas derrubadas no passado ter  de ser recomposta pelas regras da nova lei, de 2012

Herton Escobar



PLANETA

O tamanho da  rea desmatada total dentro de propriedades rurais no Brasil que dever  ser obrigatoriamente recomposta foi reduzido em 58% pelo novo C digo Florestal, em compara  o com a lei anterior, segundo um artigo cient fico publicado

na revista *Science*.

Passados dois anos desde a promulga  o da lei pelo Congresso, os autores fazem uma rean lise dos impactos ambientais que ela poder  trazer e do potencial que seus novos mecanismos de gest o t m para aliviar esses impactos – desde que sejam adequadamente implementados; algo que, na opini o dos autores, n o est  ocorrendo na velocidade adequada.

“Na pr tica, at  agora, a  nica coisa que o novo C digo Florestal fez foi perdoar multas”, disse ao **Estado** o pesquisador Raoni Raj o, da Universidade Federal de Minas Gerais, que assina o trabalho com sete colegas do Brasil e dos Estados Unidos.

O novo c digo, aprovado em

maio de 2012, perdoou os desmatamentos realizados antes de 2008 e flexibilizou exig ncias relacionadas   conserva  o de matas de beira de rio (ciliares) e topos de morro, que formam as chamadas  reas de Preserva  o Permanente (APPs). Pelo c lculo dos cientistas, o resultado   que o “passivo ambiental” do Pa s – ou seja, o total de  reas ilegalmente desmatadas que precisam ser recuperadas – foi reduzido de 50 milh es para 21 milh es de hectares.

J  a soma das  reas privadas que ainda poder o ser legalmente desmatadas   quatro vezes maior: 88 milh es de hectares (a maior parte disso no Cerrado). Um impacto que poder  ser reduzido em 58%, segundo os autores, com a implementa  o do mercado de Cotas de Reservas Ambientais (CRAs): t tulos sobre  reas excedentes de floresta em uma propriedade que podem ser comercializados para compensar o passivo ambiental de outra propriedade no mesmo bioma.

Na avalia  o dos autores, a re-

## CONTABILIDADE AMBIENTAL

● O mapa mostra a distribui  o de  reas com passivo (vermelho) versus saldo (verde) de vegeta  o nativa em rela  o ao que o novo C digo Florestal exige que seja preservado

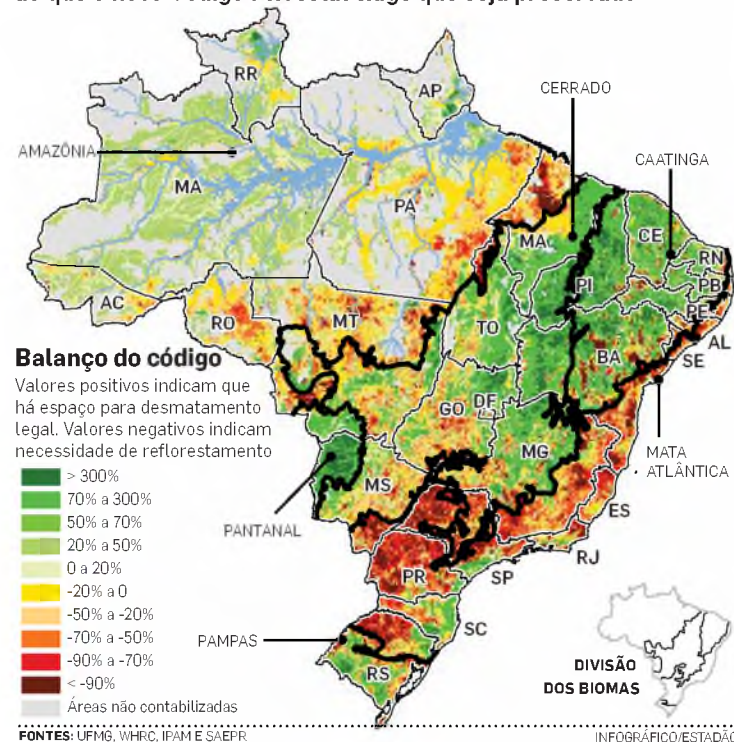

● **Abrang ncia**

53%

das  reas de vegeta  o nativa no Brasil est o dentro de propriedades privadas, cuja ocupa  o do solo   regida pelo C digo Florestal, o que indica a import ncia da legisla  o.

cupera  o de APPs n o deve ser vista como um problema para a agricultura nacional. Segundo eles, a recomposi  o de matas ciliares afetar  menos de 1% da  rea agr cola do Pa s.

**Cr tica.** Um porta-voz do Minist rio do Meio Ambiente (MMA) discordou da avalia  o dos pesquisadores de que o C digo Florestal ainda n o trouxe benef cios pr ticos. “Tudo indica que o quadro atual   completamente diferente do que t nhamos antes”, disse Luiz Antonio Carvalho, assessor especial da pasta. “Talvez haja um pessimismo exagerado (por parte dos autores do artigo).”