

# JORNAL DO COMÉRCIO

ANO LXXXI

MANAUS, Sábado 16 de fevereiro de 1985

Nº 33.531

EXEMPLAR Cr\$ 800

## Invasão em Roraima vira um problema de Segurança

4/17  
5  
17.000.000

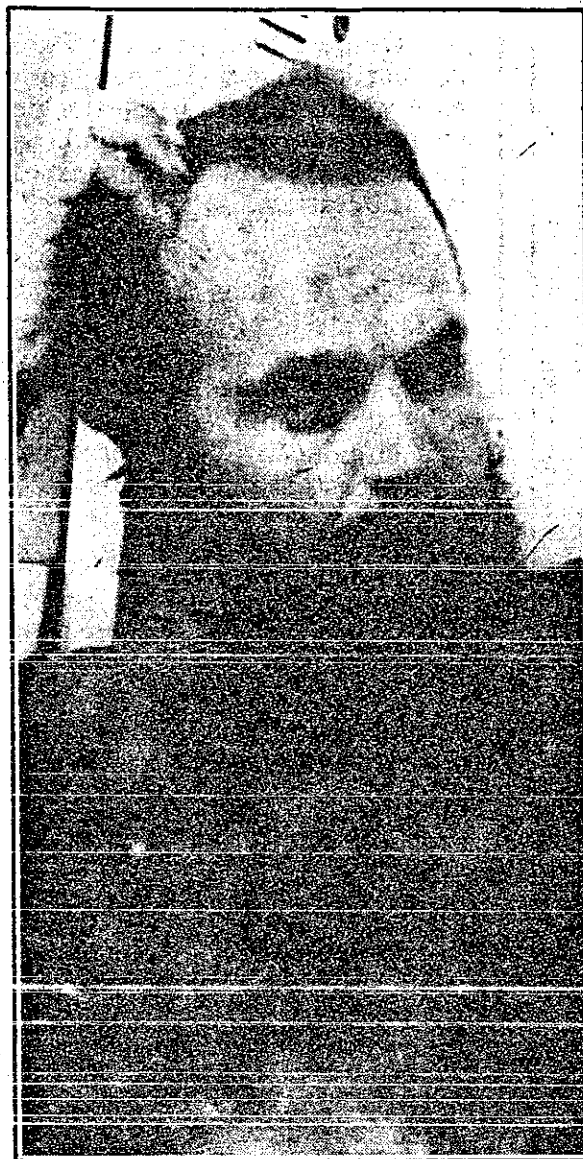

O ex-governador roraimense Ottomar de Souza e o empresário Altino Machado, acusados de mandantes

O ex-governador de Roraima Ottomar de Souza e o empresário Altino Machado - este já preso e respondendo a inquérito na Polícia Federal de Boa Vista -, além de políticos roraimenses e amazonenses, estão sendo responsabilizados pela operação militar que resultou na invasão da Serra do Surucucu (RO), onde se localiza a reserva da nação indígena Yanomami. A acusação partiu do próprio presidente da Funai, Nelson Marabuto, em entrevista que concedeu ontem, em Manaus: "Não é apenas um ato de banditismo, mas uma operação planejada por profissionais, com o uso de uniformes militares, com armamento pesado e que tem apoio político-empresarial, evidenciando vínculos de políticos influentes de Manaus e de Boa Vista. "A invasão, de acordo com Marabuto, é "uma operação militar feita por profissionais e que deve preocupar não só a Funai, mas aos órgãos de Segurança, como o Conselho de Segurança Nacional e as Forças Armadas". O presidente da Funai já entrou em contato com o ministro do Interior, Mário Andreazza, e este, ontem mesmo, levou o assunto ao Conselho de Segurança Nacional, garantindo, assim, a participação efetiva das Forças Armadas no resgate dos garimpeiros que estão na Serra do Surucucu; do pessoal da Funai e de cinco homens da Polícia Militar de Roraima que estão isolados na região.

(Página 3 do 1º)

16.02.85  
 JORNAL DO COMERCIO, MANAUS