Acervo ISA

LUX JORNAL | DIÁRIO DE CUIABÁ CUIABÁ — MT | PUBLICADO EM: 10 JAN 1997

4468 | 1 | 157

QUEBRA TORTO

Conflito

Uma ação conjunta de órgãos dos governos estadual e federal, patrocinada pelo Ministério da Justiça, "diz que" vai começar a retirar, hoje, os 8 mil garimpeiros e 150 madeireiros da reserva Sararé, dos índios nhambiquaras, a 540 quilômetros de Cuiabá. Desde já todo mundo se pergunta: para onde irá essa gente toda? Andar alguns quilômetros adiante para então, quando ninguém mais estiver olhando, dar meia volta, invadir a área indígena, explorar, destruir e subsistir, como tem feito nos últimos anos? ***(Patú Antunes)***

(fotos José Luiz Medeiros)

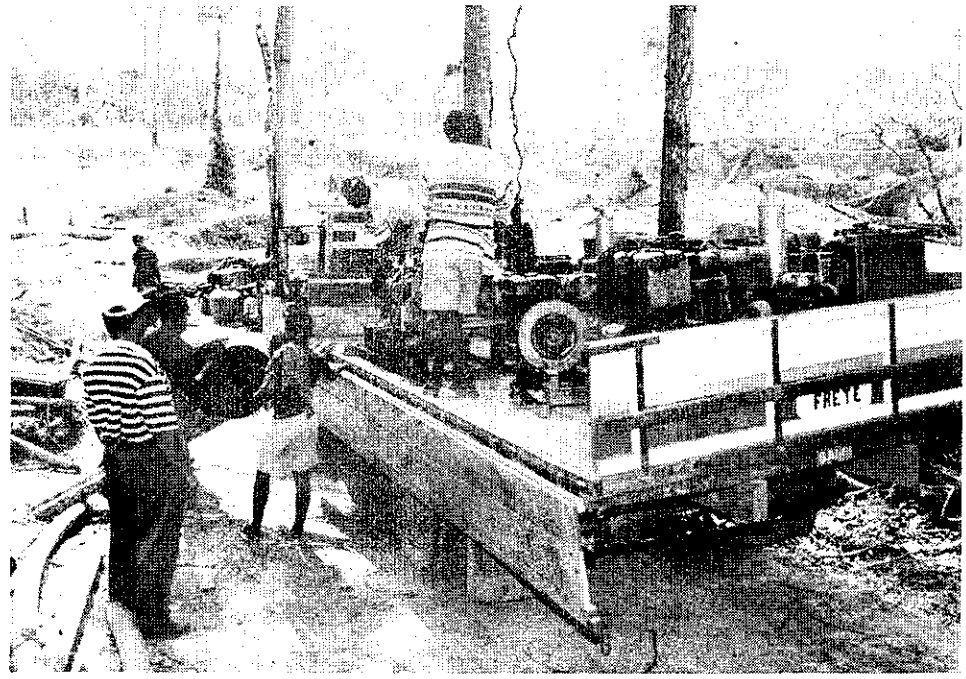

Conflito II

Depois da agressão sofrida por parte de um grupo de madeireiros, onde 12 índios nhambiquaras ficaram feridos, ano passado, ninguém falou mais nada em punir os culpados, sendo que nove foram indiciados. Nem vai punir, é o que parece.

A propósito, o nome deste subgrupo indígena é "nhambiquara" ou também pode ser grafado "nambikwára com ~ no "n", ok? ***(Patú Antunes)***

Conflito III

De onde tiraram, segundo veiculado num jornal local, que 1.000 agentes federais iriam participar da operação de retirada dos invasores? Para esclarecer, a generosidade da PF não é tamanha. Apenas 100 agentes irão para o local, é o que garantem as fontes oficiais, caro leitor. ***(Patú Antunes)***