

**INSTITUTO CHICO MENDES DE CONSERVAÇÃO DA BIODIVERSIDADE**



*Atlas da Fauna Brasileira  
Ameaçada de Extinção  
em Unidades de  
Conservação Federais*

**ORGANIZADORES**

**Jorge Luiz do Nascimento  
Ivan Braga Campos**

**Brasília, 2011**



# *Atlas da Fauna Brasileira Ameaçada de Extinção em Unidades de Conservação Federais*

## **Ficha Técnica**

### **Gerência do Processo Editorial**

Ugo Eichler Vercillo  
Jorge Luiz do Nascimento

### **Coordenação Técnica e Organização do Volume**

Jorge Luiz do Nascimento  
Ivan Braga Campos

### **Autores (Equipe Técnica) - Compilação de Dados e Textos**

Amanda Galvão  
Ivan Braga Campos  
Jorge Luiz do Nascimento  
Renato Rodrigues de Araújo  
Rodrigo Ranulpho da Silva  
Thairane Cristina Alves da Silva  
Viviane Passos Santos

### **Autor (Equipe Técnica) - Elaboração de Mapas**

Rodrigo Ranulpho da Silva

### **Apoio**

Ana Paula Silva (administrativo)  
Luana Soares (administrativo)  
Talita Renata Mazepas da Rocha (técnico)

### **Diagramação, Arte e Impressão**

Gráfica Brasil

### **Capa**

Arte: Wagner Ricardo Ramirez Miguel  
Fotos: *Cnemidophorus abaetensis* – Crizanto Brito de Carvalho;  
*Anodorhinchus leari* – Antônio Eduardo Barbosa

### **Foto Rodapé**

*Physalaemus soaresi*, Flona Mário Xavier/RJ - Ivan Borel Amaral

### **Tiragem**

1.001 exemplares  
1ª Reimpressão (corrigida) em junho de 2011, Brasília / DF

## **INSTITUTO CHICO MENDES DE CONSERVAÇÃO DA BIODIVERSIDADE**

Diretoria de Conservação da Biodiversidade  
Coordenação Geral de Espécies Ameaçadas  
Coordenação de Análise e Prognóstico da Biodiversidade  
EQSW 103/104 – Centro Administrativo Setor Sudoeste – Bloco D – 1º andar  
CEP: 70670-350 – Brasília/DF – Tel: 61 3341-9054/9057/9055 Fax: 61 3341-9068  
[www.icmbio.gov.br](http://www.icmbio.gov.br) / [coapro@icmbio.gov.br](mailto:coapro@icmbio.gov.br)

Dados Internacionais de Catalogação na Publicação – CIP  
Bibliotecária responsável: Thaís Moraes CRB-1/1922

Atlas da fauna brasileira ameaçada de extinção em unidades de conservação  
federais / Organizadores: Jorge Luiz do Nascimento, Ivan Braga  
Campos. – Brasília : Instituto Chico Mendes de Conservação da  
Biodiversidade, Icmbio, 2011.  
276p. : il. color. ; 21 cm.

ISBN: 978-85-61842-22-2

1. Extinção - fauna - Brasil. 2. Unidade de conservação. 3. Conservação -  
biodiversidade. 4. Sistema Nacional de Unidades de Conservação. 5. Espécies  
ameaçadas. I. Jorge Luiz do Nascimento . II. Ivan Braga Campos.

CDD – 591.680981

# Agradecimentos

O Instituto Chico Mendes de Conservação da Biodiversidade e os organizadores agradecem a todos aqueles que contribuíram com informações sobre ocorrência de espécies, fotos, sugestões e outras formas de apoio que possibilitaram a elaboração deste documento:

Adriano Gambarini	Elivan Arantes de Souza	Leonard Schumm	Paulo Rodrigo Silvestro
Admilson Stephano	Eloisa Neves Mendonça	Leonardo Milano	Priscilla Amaral
Alberto Felipe Klotz	Ernesto Bastos Viveiros de Castro	Lilian Bonjerne de Almeida	Rafael Martins Valadão
Ana Carolina Canary	Fernanda Pinheiro Lopes	Lílian Lindoso	Raimundo Maciel D'Avila
Andressa Gatti	Fernando Correia Villela	Lúcia Lanari Ozolins	Regina Nunes da Rocha
Andressa Pieroni Santana	Flávio Varricchio	Lúcio Santos	Renata Bocorny de Azevedo
Anésio da Cunha Marques	Francileia Lobo de Souza	Luís Fábio Silveira	Renato César de Miranda
Antonio Cesar Caetano	Francisco de Assis Neo	Manuella Andrade de Souza	Roberta Aguiar dos Santos
Antonio de Almeida Correia Junior	Francisco Humberto Sousa Bezerra	Mara Patrícia Pais	Rodrigo Bacellar Mello
Antonio Fernando Bruni Lucas	Francisco Pereira da Silva	Marcela Xavier Machado	Rodrigo S. P. Jorge
Bruno Cascardo Pereira	Gabriela Leonhardt	Marcelo Kammers	Rogério Cunha de Paula
Bruno Marchena Romão Tardio	Guilherme Menezes Betiollo	Marcelo Lima Reis	Ronaldo Morato
Camilla Helena da Silva	Gustavo Luna Peixoto	Marcelo M. Cavallini	Rosana Cristina Pezzi D'Arrigo
Carla Marques	Isabela Deiss de Farias	Marcelo Silveira	Sandra Maria da Silva Barbosa
Carlos Henrique V. Fernandes	Ivan Borel Amaral	Marco A. de Freitas	Sandro Leonardo Alves
Cecilia Cronemberger de Faria	Ivan Salzo	Marcos de Souza Fialho	Sérgio N. Stampar
Celso Costa Santos Júnior	Ivanna Costa Brito	Maria Cláudia Camurça Martins	Sheila Aparecida de Oliveira Rancura
Celso Margraf	Janice Peixer	Marli Penteado	Sandro Pereira
Christina Kelly Albuquerque	Joaquim Rocha dos Santos Neto	Marli Ramos	Silvia Neri Godoy
Cintia Gizele Gruener	Jocy Cruz	Mônica Brick Peres	Susan Carla Domaszak do Bomfim e Araujo
Cirineu Jorge Lorensi	José Eduardo Simon	Natália Mundim Torres	Talita Renata Mazepas da Rocha
Ciro Albano	José Martins da Silva Jr.	Nelson Takumi Yoneda	Tatiana Figueira de Mello
Cristiano Fernandes Ferreira	José Roberto Lima	Noemia Nascimento	Tatiana Ribeiro
Crizanto Brito de Carvalho	Juan Marcelo de Oliveira	Onildo João Marini-Filho	Tomaz Dressendorfer de Novaes
Cynthia Campolina	Juliano Rodrigues Oliveira	Otávio Borges Maia	Ugo Eichler Vercillo
Dárlison F. Carvalho de Andrade	Katia Torres Ribeiro	Paulo Adriano Dias	Waldomiro de Paula Lopes
Denys Marcio de Sousa	Katyucha Von Kossel de Andrade Silva	Paulo Cordeiro	Walter Cabral de Moura
Diana Tollstadius	Kennedy Aparecido de Andrade Borges	Paulo Cruz	Whitson José da Costa Junior
Edenice Brandão Avila de Souza	Kleber Gomes	Paulo Oliveira de Sousa	
Edineia Caldas Correia	Leandro Zago da Silva	Paulo Roberto Corrêa de Sousa Jr	

# Sumário

Lista de Siglas e Abreviações .....	7
Apresentação .....	9
Introdução .....	11
Compilação dos Dados, Elaboração dos Mapas e Síntese dos Resultados .....	12
Considerações Finais.....	28
Unidades de Conservação Federais com Registros de Ocorrência de Espécies Ameaçadas de Extinção no Brasil .....	30
<b>REGIÃO NORTE</b>	
Acre .....	34
Amapá.....	38
Amazonas .....	42
Pará .....	46
Rondônia .....	52
Roraima .....	56
Tocantins .....	60
<b>REGIÃO CENTRO-OESTE</b>	
Distrito Federal .....	66
Goiás .....	70
Mato Grosso.....	78
Mato Grosso do Sul .....	84

<b>REGIÃO NORDESTE</b>	
Alagoas .....	92
Bahia .....	98
Ceará.....	110
Maranhão .....	114
Paraíba.....	118
Pernambuco.....	122
Piauí.....	128
Rio Grande do Norte.....	134
Sergipe .....	138
<b>REGIÃO SUDESTE</b>	
Espírito Santo .....	144
Minas Gerais.....	154
Rio de Janeiro .....	164
São Paulo .....	176
<b>REGIÃO SUL</b>	
Paraná .....	186
Rio Grande do Sul .....	194
Santa Catarina .....	200
Unidades de Conservação Federais (polígonos) .....	208
Registros de Espécies Ameaçadas de Extinção no Brasil em Unidades de Conservação Federais .....	210
Referências Bibliográficas .....	270

# *Lista de Siglas e Abreviações*

APA – Área de Proteção Ambiental

Arie – Área de Relevante Interesse Ecológico

Cenap – Centro Nacional de Pesquisa e Conservação de  
Mamíferos Carnívoros / ICMBio

Cnuc – Cadastro Nacional de Unidades de Conservação

CR – Coordenação Regional / ICMBio

Esec – Estação Ecológica

Flona – Floresta Nacional

Ibama – Instituto Brasileiro do Meio Ambiente e dos Recursos  
Naturais Renováveis

IBGE – Instituto Brasileiro de Geografia e Estatística

ICMBio – Instituto Chico Mendes de Conservação da  
Biodiversidade

MMA – Ministério do Meio Ambiente

MN – Monumento Natural

Nasa – *National Aeronautics and Space Administration*

Parna – Parque Nacional

RDS – Reserva de Desenvolvimento Sustentável

Rebio – Reserva Biológica

Resex – Reserva Extrativista

Revis – Refúgio de Vida Silvestre

SAD – *South American Datum*

SNUC – Sistema Nacional de Unidades de Conservação

UC – Unidade de Conservação

USGS – *United States Geological Survey*





# *Apresentação*

*Em* 2010 o Sistema Nacional de Unidades de Conservação (SNUC) completou 10 anos de existência. Este Atlas não poderia vir em melhor hora. A data nos convida não somente a celebrar estes 10 anos de SNUC, mas também a refletir sobre a eficiência do nosso sistema de Unidades de Conservação para a efetiva conservação da biodiversidade.

Este Atlas representa o primeiro esforço em compilar e disponibilizar as informações existentes sobre a ocorrência de espécies da fauna ameaçada de extinção em nossas UCs, de maneira simples, acessível e representada espacialmente. Pretende-se que este tipo de compilação seja periodicamente revisto e aprimorado, e sirva como subsídio para embasar a reflexão sobre a efetiva conservação da nossa biodiversidade, contribuindo para apontar os caminhos para a melhoria da gestão de nossas UCs e para o planejamento da conservação de nossas espécies ameaçadas.

Por esta razão, é uma grande satisfação apresentar o Atlas da Fauna Brasileira Ameaçada de Extinção em Unidades de Conservação Federais, que visa levar para a sociedade uma parte do conhecimento existente sobre nossas espécies e contribuir para o aprimoramento na busca do cumprimento de nossa missão institucional de conservar a biodiversidade brasileira.

*Marcelo Marcelino de Oliveira*  
Diretor de Conservação da Biodiversidade  
Instituto Chico Mendes de Conservação da Biodiversidade



# Introdução

O Brasil é reconhecido como o país com a maior diversidade biológica do mundo, tem no seu Sistema Nacional de Unidades de Conservação (SNUC) 310 Unidades de Conservação Federais (UCs), ocupando uma área total de 75.467.815,71 ha (8,86% do território nacional) e possui atualmente uma Lista de Espécies da Fauna Ameaçadas de Extinção com 627 táxons (Instrução Normativa MMA nº 3/2003, Instrução Normativa MMA nº 5/2004, Instrução Normativa MMA nº 52/2005).

O Atlas da Fauna Brasileira Ameaçada de Extinção em Unidades de Conservação Federais nasceu da necessidade de conhecer o quanto e onde o SNUC está sendo eficiente em proteger as espécies da fauna brasileira ameaçadas de extinção. De fato, esta é uma pergunta de difícil resposta, que só agora com esta publicação, o Instituto Chico Mendes de Conservação da Biodiversidade começa a responder.

Este Atlas nasce, portanto, a partir de um primeiro esforço de compilar as informações existentes sobre as ocorrências de espécies ameaçadas em UCs Federais. Informações estas que se encontram amplamente dispersas e armazenadas em formatos muito distintos. O completo cumprimento desta tarefa, de conhecer quais espécies ameaçadas ocorrem nas UCs Federais, exige esforços de diferentes naturezas, com a busca de informações em diversas fontes como:

- documentos oficiais (alguns publicados e outros ainda sem conhecimento público);
- literatura científica;
- coleções biológicas;
- documentos existentes nas próprias UCs gerados através de trabalho especializados.

Neste Atlas optamos por começar a disponibilizar estes dados, buscando as informações que, em grande parte, estão referenciadas nos documentos mais utilizados na gestão ambiental. Estes documentos já são orientadores e em parte conhecidos. No entanto, muitas das informações ali contidas estão expressas ou localizadas de forma que o gestor, o pesquisador ou o estudante não conseguem encontrá-la ou obtê-la de forma rápida.

# *Compilação dos Dados, Elaboração dos Mapas e Síntese dos Resultados*

Os dados sobre a ocorrência das espécies da fauna ameaçada em Unidades de Conservação Federais foram primeiramente retirados do Livro Vermelho da Fauna Brasileira Ameaçada de Extinção (Machado et al., 2008). Para atualização e complementação destes dados foram consultados os Centros Nacionais de Pesquisa e Conservação do ICMBio e as UCs Federais, bem como mais de uma centena de documentos técnicos e científicos (tais como: Planos de Ação Nacionais para a Conservação, Planos de Manejo de UCs e relatórios técnicos diversos) para a composição deste trabalho.

A opção de iniciar a busca exatamente pelos bancos de dados e documentos técnicos menos acessíveis é parte do esforço de trazer para a sociedade dados que já foram produzidos, mas que em muitos casos estão disponíveis de forma limitada. De uma maneira geral, apenas documentos produzidos nos últimos anos foram utilizados, evitando problemas relacionados à desatualização taxonômica. Documentos sem informação completa, que não nos permitissem verificar a procedência, veracidade e confiabilidade dos dados de ocorrência também foram descartados. Apesar da grande perda que isto gera, a intenção foi tornar este documento um ponto de partida para que seja frequentemente revisto e atualizado em função do crescente conhecimento na área.

A este Atlas, falta ser acrescida uma compilação mais detalhada da literatura científica corrente e das coleções biológicas que certamente guardam ainda referências preciosas sobre a ocorrência destas espécies. De forma similar, inventários nas UCs também devem complementar no futuro esta listagem aqui descrita. Para esta primeira versão, foram privilegiadas fontes que já apresentavam caráter compilatório, facilitando assim o acesso a muitos registros simultaneamente.

Para elaboração dos mapas das UCs Federais com presença de espécies da fauna ameaçadas de extinção, foram utilizados arquivos vetoriais no formato shapefile, processados no software ArcGis. Os mapas foram produzidos em escala variável de 1:1.300.000 (Paraíba) a 1:10.700.000 (Pará), de acordo com a melhor visualização para cada Estado.



As fontes de dados cartográficos utilizadas foram as seguintes:

- Limites das UCs Federais; localização das Coordenações Regionais (CRs) e dos Centros Nacionais de Pesquisa e Conservação do ICMBio – base de dados do ICMBio (2010);
- Limite Estadual – IBGE, 2007 – Escala: 1:1.000.000;
- Hidrografia – IBGE, 2001 – Escala 1:5.000.000;
- Biomas – IBGE, 2004 – Escala: 1:1.000.000;
- Imagem de Relevo: GTOPO do *U.S. Geological Survey* (USGS).

As imagens utilizadas foram obtidas a partir do mosaico de imagens *Geocover Landsat* 2000, disponíveis no site da Nasa. Todos os mapas foram produzidos no sistema de coordenadas geográficas *Datum* horizontal *South American Datum* 1969 – SAD 69.

Construiu-se uma tabela com os dados de ocorrência das espécies, que serviu de base para a elaboração dos mapas por estado da federação, destacando as UCs nas quais foram encontrados registros de espécies ameaçadas. Devido à grande variação da área das UCs (de 25,08 ha na Arie Mata de Santa Genebra/SP a 3.865.118,53 ha no Parna Montanhas do Tumucumaque/AP) e da quantidade de informação presente nos primeiros mapas elaborados, fato que dificultou a visualização adequada, optou-se por apresentar um mapa por estado para quatro representações das UCs em relação à ocorrência destas espécies: UCs Federais (de Proteção Integral e de Uso Sustentável) com ocorrência registrada de espécies ameaçadas e UCs Federais (de Proteção Integral e de Uso Sustentável) sem ocorrência registrada de espécies ameaçadas. Informações como nome da espécie e fonte da informação são apresentadas em tabelas e os nomes comuns citados foram retirados do Livro Vermelho da Fauna Brasileira Ameaçada de Extinção (Machado, 2008).

As UCs que abrangem mais de uma unidade da federação foram representadas nos mapas de todos estes estados. Da mesma forma, os registros de espécies ameaçadas nestas UCs, estão representados nas tabelas de todos os estados em que estas UCs estão representadas. As UCs que abrangem mais de um bioma foram consideradas como pertencentes a apenas um bioma, de acordo com o que consta no banco de dados do ICMBio.

Cada registro corresponde à existência de ao menos um registro de ocorrência de uma espécie da fauna ameaçada em uma determinada UC Federal. No total foram compilados 1.333 registros (Tabela 1) de 313 espécies da fauna ameaçada em 198 UCs Federais. Este total representa 50,6% das espécies da fauna brasileira ameaçadas de extinção em 63,9% das UCs Federais (Tabela 4).

Tabela 1: Registros de espécies ameaçadas da fauna em UCs Federais por grupo biológico

Grupo	Total de registros em UCs Federais	Total de espécies em UCs Federais	Total de espécies ameaçadas no Brasil	% de espécies sem registros em UCs Federais <sup>1</sup>	Total de espécies extintas <sup>2</sup> no Brasil
Anfíbios	15	10	15	33,3	1
Aves	465	131	156	16,0	4
Invertebrados Aquáticos	67	26	79	67,1	0
Invertebrados Terrestres	53	35	126	72,2	4
Mamíferos	585	53	69	23,2	0
Peixes	80	45	153	70,6	0
Répteis	68	13	20	35,0	0
<b>Total</b>	<b>1333</b>	<b>313 (=50,6%)</b>	<b>618</b>	<b>49,4</b>	<b>9</b>

<sup>1</sup> Proporção de espécies sem registros em UCs em cada grupo biológico.

<sup>2</sup> São consideradas espécies extintas de acordo com Machado *et al.* (2008) (ver Tabela 2).

Apesar de estarem presentes espécies de todos os grupos biológicos considerados (Aves, Mamíferos, Anfíbios, Répteis, Peixes, Invertebrados Terrestres e Invertebrados Aquáticos), a distribuição dos registros das espécies é concentrada na chamada “fauna carismática” pois quase 80% dos registros é de aves e mamíferos. Estes grupos possuem 34,9% e 43,9% dos registros em UCs respectivamente (Figura 1). E são os mesmos grupos que possuem mais espécies registradas, porém neste caso, as aves têm um percentual muito mais expressivo (41,9%) (Figura 2), talvez por serem o grupo que possui mais espécies ameaçadas dentre todos (Tabela 1). Neste trabalho utilizamos apenas as espécies que constam na lista nacional e eliminamos as espécies consideradas extintas (Machado et al., 2008) para compor os quadros de registros e, com isto, nosso universo são as 618 espécies ameaçadas com registros recentes em território nacional (Tabelas 1 e 2).



Tabela 2: Espécies extintas no Brasil que constam na lista de espécies ameaçadas (adaptado de Machado *et al.* 2008)

Espécie	Nome comum	Grupo	Categoria de Ameaça*		Distribuição original conhecida
			Brasil (MMA)	Global (IUCN)	
<i>Acanthagrion taxaense</i>	Libélula	Insecta (Invertebrados terrestres)	EX	CR	Rio de Janeiro (RJ)
<i>Anodorhynchus glaucus</i>	Arara-azul-pequena	Aves	RE	CR	Região fronteiriça entre Brasil, Paraguai, Uruguai e Argentina
<i>Cyanopsitta spixii</i>	Ararinha-azul	Aves	EW	CR	Caatinga. Região entre Bahia e Pernambuco próxima a Curaçá (BA)
<i>Fimoscolex sporadochaetus</i>	Minhoca-branca	Oligochaeta (Invertebrados Terrestres)	EX	Não consta	Sabará e Ouro Preto (MG)
<i>Mitu mitu</i>	Mutum-do-nordeste, mutum-de-alagoas	Aves	EW	EW	Alagoas
<i>Numenius borealis</i>	Maçarico-esquimó	Aves	EX	CR	Do Canadá até a Argentina e Uruguai (migrante)
<i>Phrynomedusa fimbriata</i>	Sem registro	Anfíbios	EX	EX	Alto da Serra, Paranapiacaba (SP)
<i>Rhinodrilus fafner</i>	Minhocuçu	Oligochaeta (Invertebrados Terrestres)	EX	Não consta	Ouro Preto, São Gonçalo do Rio Abaixo e Lima Duarte (MG)
<i>Simopelta minima</i>	Sem registro	Insecta (Invertebrados terrestres)	EX	Não consta	Ilhéus (BA)

\* CR = Criticamente em Perigo; RE = Regionalmente Extinta; EW = Extinta na Natureza; EX = Extinta

O Bioma com maior número de registros é a Mata Atlântica (548=41,1%) e o com menor número de registros é o Pampa (1=0,1%) (Tabela 3 e Figura 3 e 4). Vale ressaltar que para o cálculo apresentado (Tabela 3 e Figura 3 e 4) dos registros por Bioma foi considerada a divisão de Biomas que consta na base de dados do ICMBio para as UCs Federais (Amazônia, Caatinga, Cerrado, Marinho/Costeiro, Mata Atlântica, Pampa e Pantanal). A maior parte destes registros foram feitos em Parnas (618 = 46,4%) sendo que esta categoria somada às Esecs e Rebios somam quase 80% de todos os registros (Tabela 4 e Figura 5). Do total de registros, 80,3% estão em UCs de Proteção Integral e 19,7% em UCs de Uso Sustentável (Figura 6).

Tabela 3: Registros de espécies da fauna ameaçadas em UCs Federais por Bioma

Bioma	Total de registros em UCs Federais	Total de espécies em UCs Federais
Amazônia	152	32
Caatinga	93	41
Cerrado	240	65
Marinho / Costeiro	284	107
Mata Atlântica	548	168
Pampa	1	1
Pantanal	15	11
<b>Total</b>	<b>1333</b>	<b>313*</b>

\* Algumas espécies ocorrem em mais de um Bioma, motivo pelo qual o total não é expresso pela soma do total de espécies por Bioma.





Tabela 4: Unidades de Conservação Federais com registros de espécies da fauna ameaçadas de extinção no Brasil.

CATEGORIA*	UCs com registro	UCs sem registro	Total de UCs por categoria	% de UCs por categoria com registros de espécies ameaçadas	Total de registros por categoria de UCs
<b>Proteção Integral</b>					
Estação Ecológica	29	2	31	93,5	149
Monumento Natural	1	2	3	33,3	2
Parque Nacional	56	11	67	83,6	618
Refúgio de Vida Silvestre	3	4	7	42,9	7
Reserva Biológica	27	2	29	93,1	295
<b>Uso Sustentável</b>					
Área de Proteção Ambiental	22	10	32	68,8	107
Área de Relevante Interesse Ecológico	4	12	16	25,0	10
Floresta Nacional	33	32	65	50,8	100
Reserva de Desenvolvimento Sustentável	1	0	1	100,0	1
Reserva de Fauna	0	0	0	0,0	0
Reserva Extrativista	22	37	59	37,3	44
Total Proteção Integral	116	21	137	84,7	1071
Total Uso Sustentável	82	91	173	47,4	262
<b>TOTAL</b>	<b>198</b>	<b>112</b>	<b>310</b>	<b>63,9</b>	<b>1333</b>

\* Categorias de UCs segundo o SNUC (2000). RPPNs não foram consideradas. Não existe qualquer “Reserva de Fauna” Federal.

Tabela 5: Total de Unidades de Conservação com registros de espécies da fauna ameaçadas de extinção nos estados brasileiros.

UF	UCs com registros	% UCs com registros	Total UCs Federais no estado
Acre <sup>1</sup>	3	27,3	11
Alagoas	4	66,7	6
Amapá	7	100,0	7
Amazonas	19	52,8	36
Bahia	16	61,5	26
Ceará	7	58,3	12
Distrito Federal	4	57,1	7
Espírito Santo	9	75,0	12
Goiás	9	81,8	11
Maranhão	9	75,0	12
Mato Grosso	8	100,0	8
Mato Grosso do Sul	5	100,0	5
Minas Gerais	15	93,8	16
Pará	26	56,5	46
Paraíba <sup>1</sup>	2	33,3	6
Paraná	8	53,3	15
Pernambuco	9	81,8	11
Piauí	8	72,7	11
Rio de Janeiro	15	78,9	19
Rio Grande do Norte	2	50,0	4
Rio Grande do Sul	10	90,9	11
Rondônia <sup>1</sup>	6	42,9	14
Roraima	6	60,0	10
Santa Catarina	12	70,6	17
São Paulo	14	70,0	20
Sergipe	2	50,0	4
Tocantins	3	75,0	4
Total <sup>2</sup>	198	63,9	310

<sup>1</sup> Estados em que a maioria das UCs não possuem registros de espécies ameaçadas.

<sup>2</sup> Os totais não se referem as somas das células acima pois há Unidades de Conservação que ultrapassam os limites de um estado.



Tabela 6: Total de Unidades de Conservação com registros de espécies e total de espécies da fauna ameaçadas de extinção nos estados brasileiros.

UF	Registros por estado	Total espécies ameaçadas que ocorrem no estado	% do total de espécies ameaçadas no Brasil <sup>1</sup>
Acre	5	5	0,8
Alagoas	61	44	7,1
Amapá	30	17	2,8
Amazonas	41	12	1,9
Bahia <sup>2</sup>	170	81	13,1
Ceará	34	22	3,6
Distrito Federal	19	15	2,4
Espírito Santo	116	57	9,2
Goiás	79	32	5,2
Maranhão	48	30	4,9
Mato Grosso	64	29	4,7
Mato Grosso do Sul	68	39	6,3
Minas Gerais <sup>2</sup>	129	73	11,8
Pará	68	14	2,3
Paraíba	15	15	2,4
Paraná	78	47	7,6
Pernambuco	86	64	10,4
Piauí	48	25	4,0
Rio de Janeiro <sup>2</sup>	167	76	12,3
Rio Grande do Norte	16	16	2,6
Rio Grande do Sul	48	24	3,9
Rondônia	18	10	1,6
Roraima	18	10	1,6
Santa Catarina	98	51	8,3
São Paulo	101	56	9,1
Sergipe	9	9	1,5
Tocantins	26	17	2,8
Total <sup>3</sup>	1.333	313	100

<sup>1</sup> O total considerado aqui exclui as nove espécies extintas no Brasil sendo, portanto, igual a 618 espécies da fauna ameaçada (ver Tabela 1, Tabela 2 e texto).

<sup>2</sup> Estados com mais registros de espécies ameaçadas no Brasil.

<sup>3</sup> Os totais não se referem às somas das células acima pois há Unidades de Conservação que ultrapassam os limites de um estado e espécies que ocorrem em mais que um estado.

Em relação às categorias de espécies ameaçadas, apenas 36,8% das Criticamente em Perigo e 47,9% das Em Perigo ocorrem em UCs Federais. Apenas na categoria Vulnerável mais da metade das espécies (57,3%) ocorrem em UCs Federais (Tabela 7). O fato de haver tão poucas UCs Federais com registros de espécies ameaçadas reflete em parte o tamanho de nosso desconhecimento da biota nestas UCs e também o pouco investimento que há sobre as próprias espécies que, em geral, são conhecidas apenas em uma pequena porção de sua distribuição geográfica.

Tabela 7: Espécies ameaçadas com presença em UCs por categoria de ameaça

<b>Categoria de ameaça</b>	<b>Total de espécies ameaçadas</b>	<b>Total com ocorrência em UCs</b>	<b>% de espécies com ocorrência em Ucs</b>
Extinta*	9	0	0
Criticamente em Perigo	125	46	36,8
Em perigo	163	78	47,9
Vulnerável	330	189	57,3
<b>Total</b>	<b>627</b>	<b>313</b>	

\* Espécies que constam atualmente na lista da fauna ameaçada mas os registros atuais sugerem que estejam extintas no Brasil (ver Tabela 2).

A Tabela 8 mostra as 10 UCs Federais com maior número de registros de espécies ameaçadas. Elas equivalem a 3,2% do total de UCs, mas concentram mais que um quinto de todos os registros desta compilação (20,4%). Todas as regiões políticas do país possuem ao menos uma UC relacionada entre as com maior número de registros de espécies ameaçadas exceto a região norte, onde a UC com mais registros é o Parque Nacional do Cabo Orange, com 16 espécies ameaçadas.

A unidade com maior número de registros na Mata Atlântica é a Reserva Biológica de Sooretama (ES) com 33 registros, sendo também a UC com mais espécies ameaçadas registradas dentre todas as UCs Federais no Brasil. A ela, tanto no âmbito nacional quanto na Mata Atlântica se seguem a Estação Ecológica de Murici (AL) e o Parque Nacional da Serra dos Órgãos (RJ), ambas com registros de 32 espécies da fauna ameaçadas. É notável que das 10 UCs com mais registros de espécies ameaçadas seis estão localizadas na Mata Atlântica, Bioma que também concentra a maior área alterada, o maior número de espécies ameaçadas e o maior número de registros destas espécies em UCs Federais.



Tabela 8: UCs com maior número de espécies ameaçadas no Brasil, por Bioma e por região\*

#	UC	UF	Total de Espécies Ameaçadas	REGIÃO	BIOMA
1	Reserva Biológica de Sooretama	ES	33	Sudeste	Mata Atlântica
2	Estação Ecológica de Murici	AL	32	Nordeste	Mata Atlântica
3	Parque Nacional da Serra dos Órgãos	RJ	32	Sudeste	Mata Atlântica
4	Parque Nacional de Itatiaia	RJ	28	Sudeste	Mata Atlântica
5	Reserva Biológica de Una	BA	27	Nordeste	Mata Atlântica
6	Reserva Biológica Marinha do Arvoredo	SC	26	Sul	Marinho/Costeiro
7	Parque Nacional das Emas	GO	25	Centro-Oeste	Cerrado
8	Parque Nacional Marinho dos Abrolhos	BA	24	Nordeste	Marinho/Costeiro
9	Reserva Biológica de Saltinho	PE	23	Nordeste	Mata Atlântica
10	Parque Nacional da Chapada dos Veadeiros	GO	22	Centro-Oeste	Cerrado
Outras UCs	Parque Nacional da Serra da Canastra	MG	21	Sudeste	Cerrado
	Parque Nacional Marinho de Fernando de Noronha	PE	20	Nordeste	Marinho/Costeiro
	Parque Nacional do Cabo Orange	AP	16	Norte	Amazônia e Marinho/Costeiro
	Parque Nacional Cavernas do Peruaçu	MG	14	Sudeste	Caatinga
	Parque Nacional da Chapada Diamantina	BA	14	Nordeste	Caatinga
	Parque Nacional da Serra da Capivara	PI	11	Nordeste	Caatinga
	Parque Nacional do Pantanal Matogrossense	MT/MS	11	Centro-Oeste	Pantanal
	Estação Ecológica de Taiamã	MT	4	Centro-Oeste	Pantanal
	Área de Relevante Interesse Ecológico Pontal dos Latinos e Pontal do Santiago	RS	1	Sul	Pampas

\* São apresentadas as 10 UCs com maior número de registros de espécies ameaçadas no Brasil. Além destas são mostradas, de forma complementar à lista das 10 primeiras, a UC com mais registros de espécies ameaçadas por região política e três UCs com mais espécies ameaçadas por Bioma (ver texto).

No Cerrado, as UCs com mais espécies ameaçadas registradas são: Parque Nacional das Emas (GO), com 25 espécies, Parque Nacional da Chapada dos Veadeiros (GO), com 22 espécies e Parque Nacional da Serra da Canastra (MG), com 21 espécies ameaçadas registradas. No Bioma Marinho, as UCs com mais espécies são: Reserva Biológica Marinha do Arvoredo (SC), com 26 espécies, Parque Nacional Marinho dos Abrolhos (BA), com 24 espécies e o Parque Nacional Marinho de Fernando de Noronha (PE), com 20 espécies. No Bioma Caatinga as três UCs com mais espécies ameaçadas são: Parque Nacional das Cavernas do Peruaçu (MG) e Parque Nacional da Chapada Diamantina (BA), ambos com 14 espécies e o Parque Nacional da Serra da Capivara (PI), com 11 espécies ameaçadas registradas. As duas únicas UCs Federais relacionadas no Pantanal possuem registros de espécies ameaçadas e são elas: Parque Nacional do Pantanal Matogrossense (MT/MS), com 11 espécies e a Estação Ecológica de Taiamã (MT), com quatro espécies da fauna ameaçadas de extinção. A única UC de Uso Sustentável a aparecer na relação das UCs com destaque por possuir mais espécies ameaçadas (Tabela 8), e que de fato possui registro de apenas uma espécie, é a Arie Pontal dos Latinos e Pontal do Santiago, que só aparece na relação por ser a única dentre as duas UCs dos Pampas com registro de ocorrência de espécies da fauna nativa ameaçada de extinção no país.

A Tabela 9 mostra as 20 espécies com registros em maior número de UCs Federais. A espécie mais registrada foi a onça-pintada (*Panthera onca*), com registros em 59 UCs em todas as regiões e Biomas do Brasil, seguida da jaguatirica (*Leopardus pardalis mitis*), com ocorrência em 45 UCs, e do lobo-guará (*Chrysocyon brachyurus*), com registros em 39 UCs Federais. Além destas 20 espécies, o peixe mais registrado foi o neon (*Elacatinus figaro*) com oito ocorrências; o invertebrado aquático mais registrado foi o coral-de-fogo (*Millepora alcicornis*); o invertebrado terrestre com mais ocorrências foi o besouro-de-chifre (*Megasoma gyas gyas*) e o anfíbio com registros em mais UCs Federais foi *Thoropa lutzi*, com três registros.



Tabela 9: Espécies ameaçadas de extinção com registros em maior número de UCs Federais no Brasil.

#	ESPÉCIE	GRUPO	NOME COMUM	TOTAL UCs
1	<i>Panthera onca</i>	Mamíferos	Onça-pintada	59
2	<i>Leopardus pardalis mitis</i>	Mamíferos	Jaguaririca	45
3	<i>Chrysocyon brachyurus</i>	Mamíferos	Lobo-guará	39
4	<i>Myrmecophaga tridactyla</i>	Mamíferos	Tamanduá-bandeira	36
5	<i>Puma concolor capricornensis</i>	Mamíferos	Onça parda	36
6	<i>Leopardus tigrinus</i>	Mamíferos	Gato-macambira	35
7	<i>Trichechus inunguis</i>	Mamíferos	Peixe-boi-da-Amazônia	31
8	<i>Leopardus wiedii</i>	Mamíferos	Gato-maracajá	30
9	<i>Priodontes maximus</i>	Mamíferos	Tatu-canastra	28
10	<i>Pteronura brasiliensis</i>	Mamíferos	Ariranha	24
11	<i>Chelonia mydas</i>	Répteis	Tartaruga-verde	21
12	<i>Puma concolor greeni</i>	Mamíferos	Onça parda	20
13	<i>Harpyhaliaetus coronatus</i>	Aves	Águia-cinzenta	19
14	<i>Leucopternis lacernulatus</i> ( <i>Leucopternis lacernulata</i> )	Aves	Gavião-pombo-pequeno	18
15	<i>Speothos venaticus</i>	Mamíferos	Cachorro-do-mato-vinagre	18
16	<i>Eretmochelys imbricata</i>	Répteis	Tartaruga-de-pente	15
17	<i>Caretta caretta</i>	Répteis	Tartaruga-cabeçuda	12
18	<i>Carpornis melanocephala</i> ( <i>Carpornis melanocephalus</i> )	Aves	Sabiá-pimenta	12
19	<i>Pyrrhura cruentata</i>	Aves	Tiriba-grande	12
20	<i>Trichechus manatus</i>	Mamíferos	Peixe-boi-marinho	12
Outros Grupos	<i>Elacatinus figaro</i>	Peixes	Neon	8
	<i>Millepora alcicornis</i>	Invertebrados Aquáticos	Coral-de-fogo	7
	<i>Megasoma gyas gyas</i>	Invertebrados Terrestres	Besouro-de-chifre	6
	<i>Thoropa lutzi</i>	Anfíbios	Sem registro	3

Figura 1: Registros de espécies da fauna ameaçadas de extinção em UCs Federais



Figura 2: Espécies da fauna ameaçadas com registro em Ucs Federais





Figura 3: Registros de espécies da fauna ameaçadas em UCs Federais por Bioma

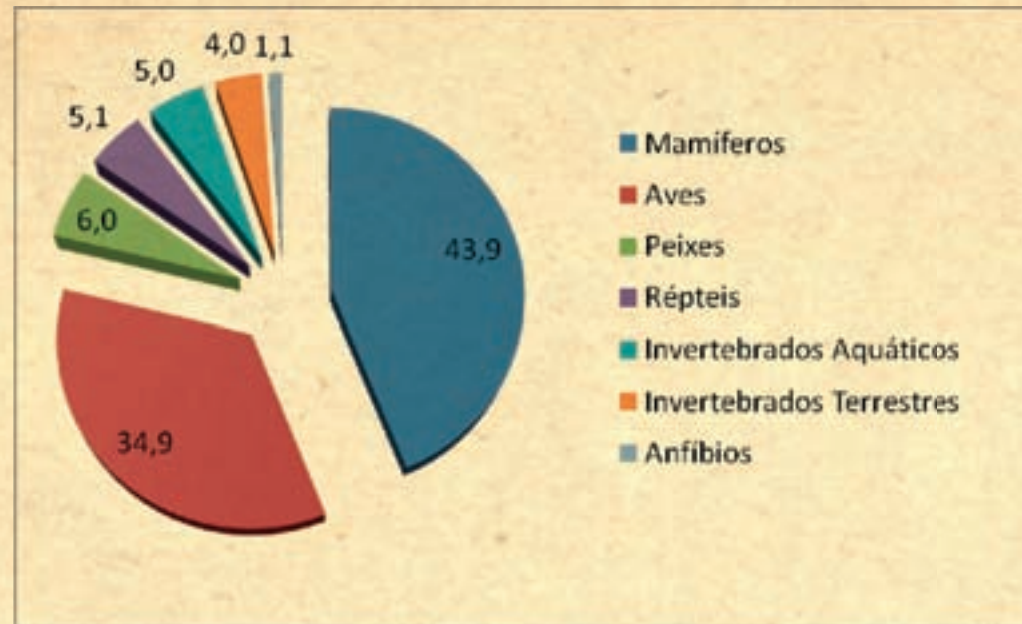

Figura 4: Total de espécies da fauna ameaçadas com registros em UCs Federais por Bioma

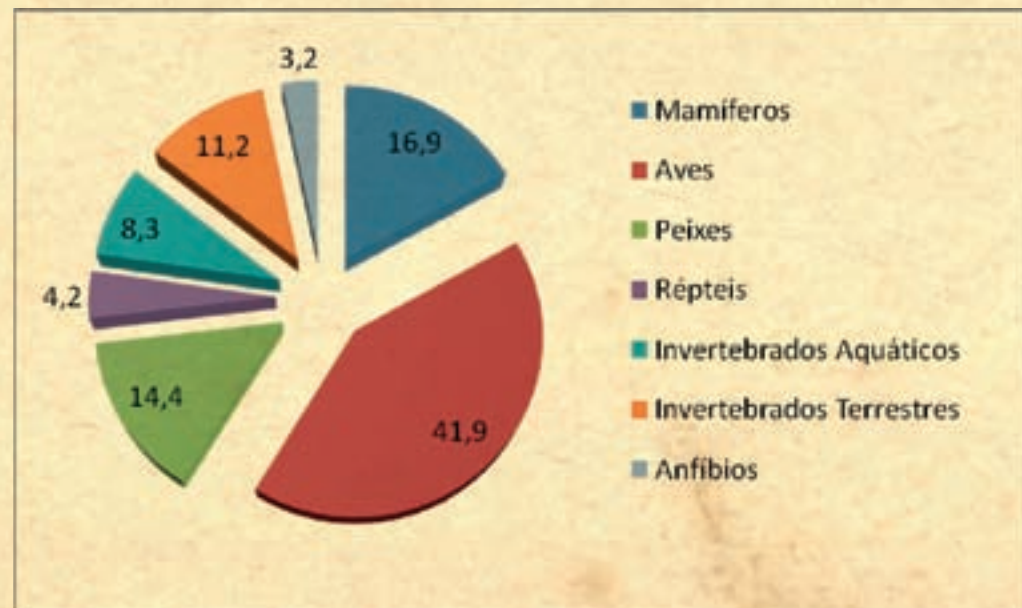

Figura 5: Percentual dos registros de espécies da fauna ameaçadas de extinção por categoria de UCs Federais

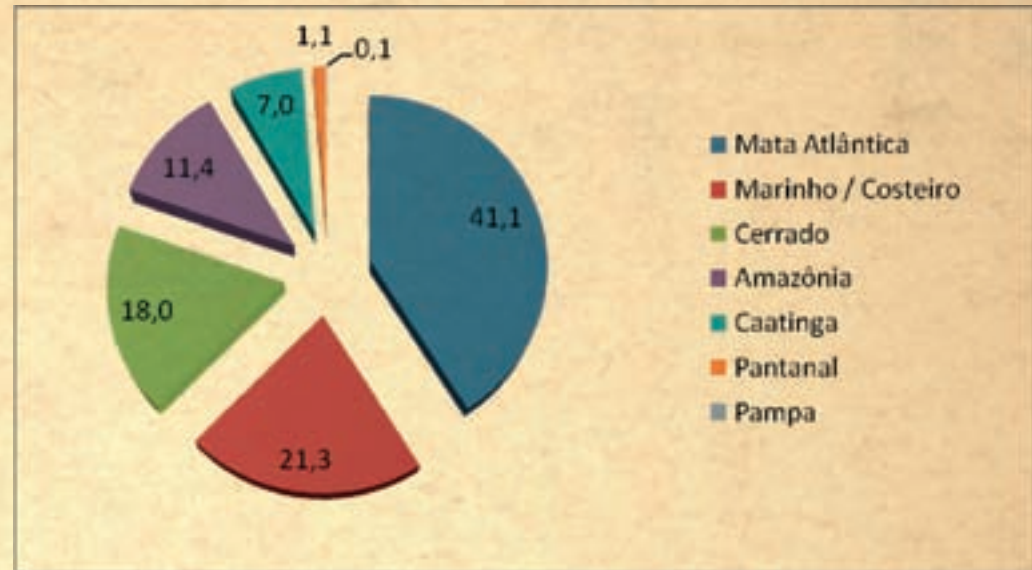

Figura 6: Percentual dos registros de espécies da fauna ameaçadas de extinção por grupo de categorias de UCs Federais

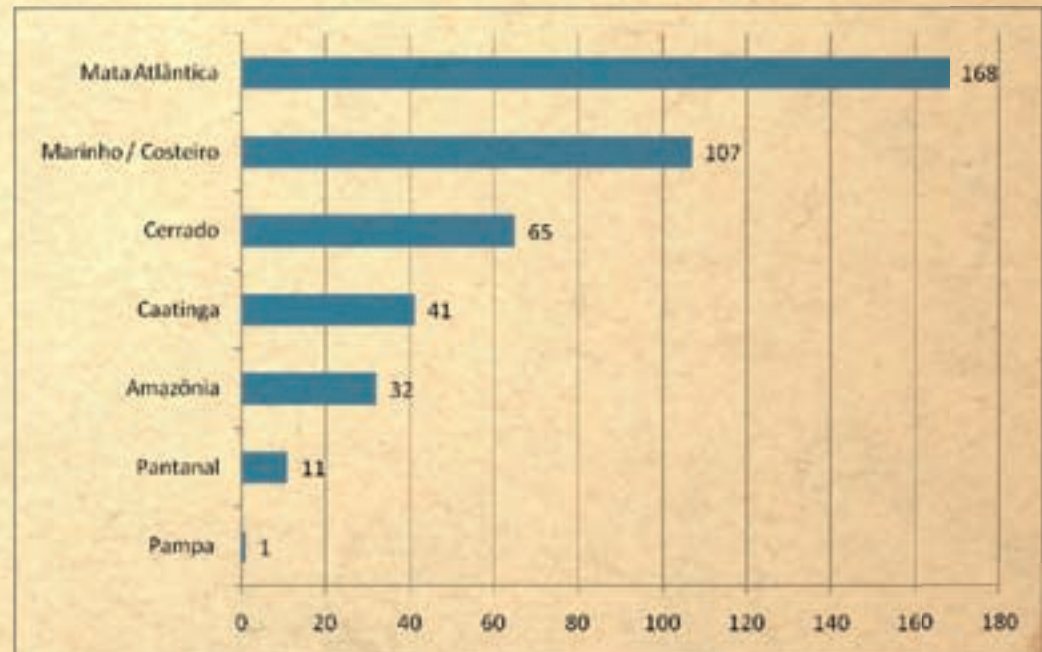

Figura 7: Total de registros e de espécies ameaçadas com ocorrência em UCs Federais por estado

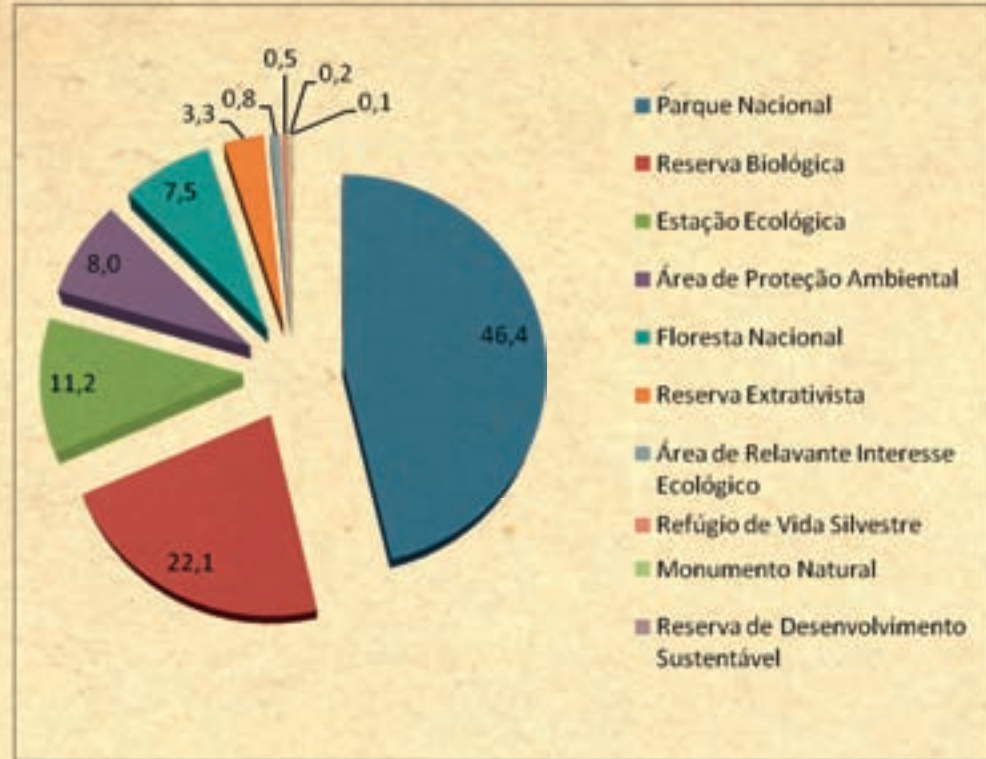

# Considerações Finais

Este trabalho é, portanto, uma primeira iniciativa de organizar e representar espacialmente e de forma acessível a todos os interessados, parte de uma informação que se encontra dispersa em diversos órgãos públicos de pesquisa e gestão de biodiversidade, instituições de ensino e pesquisa, organizações da sociedade civil de interesse público e privado, na literatura científica especializada e nas coleções biológicas, dentro e fora do Brasil. Muitas vezes esta informação é de difícil acesso, obtenção e de visualização em escala nacional.

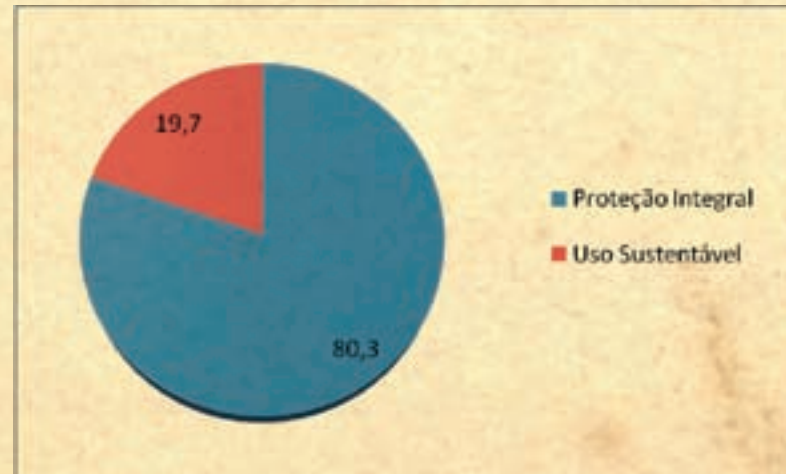
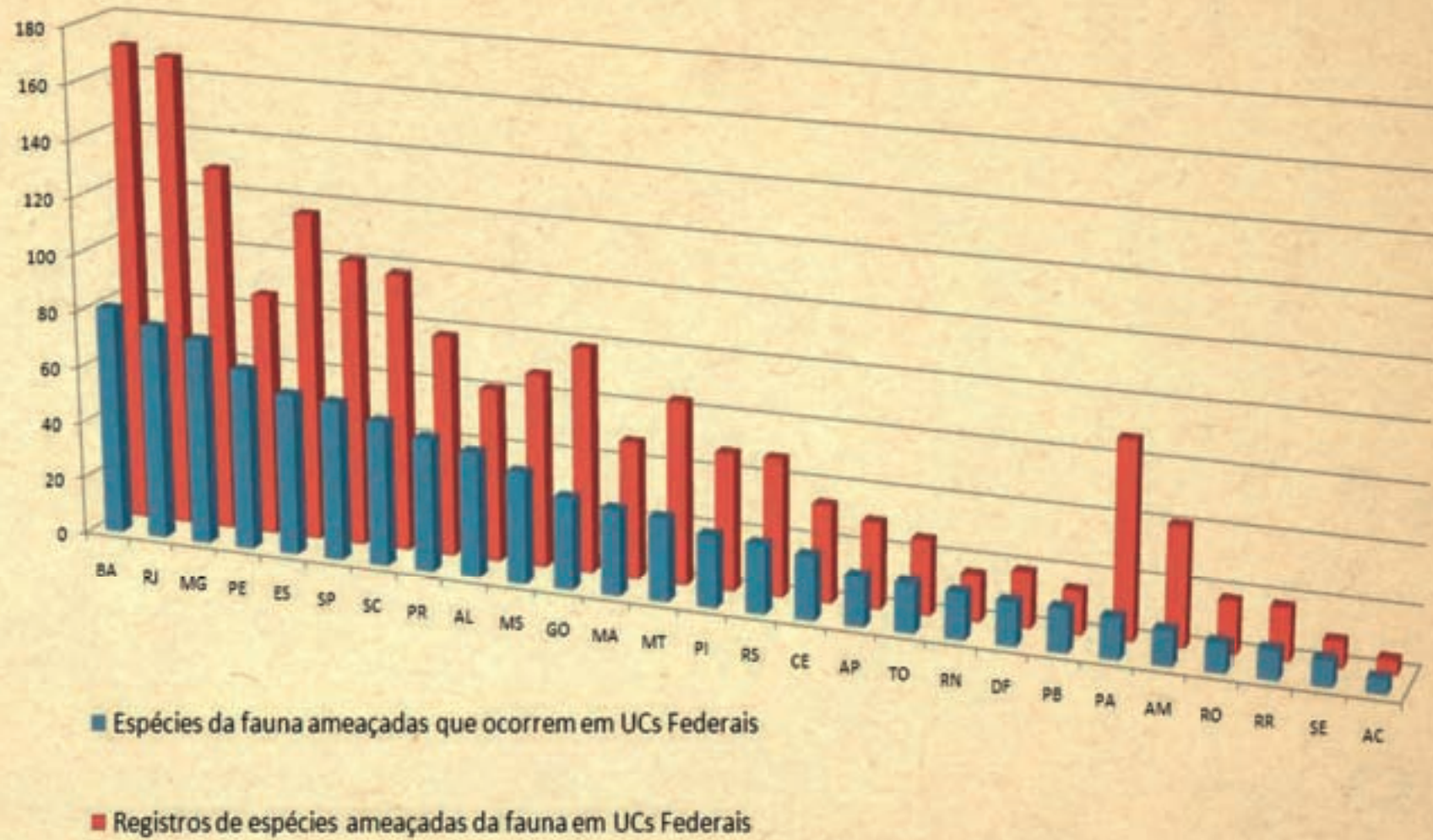
Possíveis incorreções podem ser frutos de questões taxonômicas controversas, informações conflituosas e falhas no processo de compilação da informação e elaboração dos mapas. Mesmo assim, optou-se por já trazer esta primeira parte da compilação ao público, em função da grande demanda que existe por este tipo de informação.

As informações dos mapas e tabelas foram organizadas de maneira a permitir que leigos e especialistas, gestores, tomadores de decisão, pesquisadores e estudantes, assim como os órgãos dos diversos setores, tenham acesso rápido às informações da forma mais simples possível.

Este trabalho visa servir não somente como fonte de consulta, mas também como estímulo para aqueles profissionais que têm a contribuir com críticas, sugestões e complementação de informações, colaborando desta forma para que as próximas versões sejam cada vez mais completas e úteis para a conservação da biodiversidade brasileira.

Pretende-se também dar subsídio para discussões ao redor dos grandes empreendimentos propostos no país e seus possíveis impactos sobre esta fauna ameaçada aqui abordada, tema fundamental para um planejamento de desenvolvimento mais sustentável que garanta a conservação da biodiversidade para as futuras gerações.

Esperamos, portanto, que o Atlas da Fauna Brasileira Ameaçada de Extinção em Unidades de Conservação Federais venha a contribuir para discussões sobre a eficiência do SNUC, sobre a situação das nossas espécies ameaçadas, sobre o estado do conhecimento que temos de nossa biodiversidade e, sobretudo, para o planejamento da conservação da biodiversidade brasileira ameaçada.





*Unidades de  
Conservação Federais  
com Registros de  
Ocorrência de Espécies  
Ameaçadas de  
Extinção no Brasil*



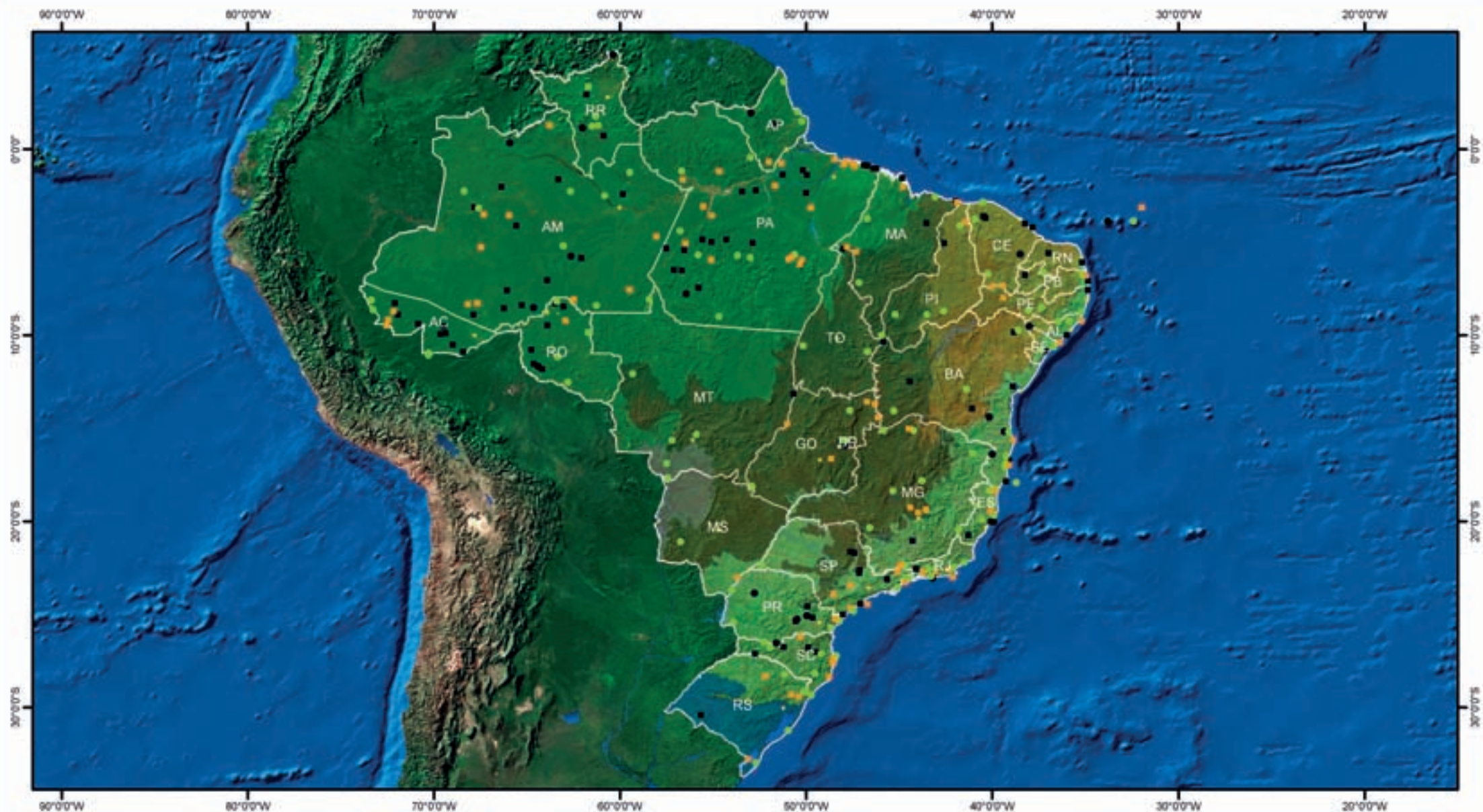

### UNIDADES DE CONSERVAÇÃO FEDERAIS (PONTOS)

Instituto Chico Mendes de Conservação da Biodiversidade - ICMBio  
 Divisão de Conservação da Biodiversidade - DCIB  
 Coordenação Geral de Espécies Ameaçadas - CGESP  
 Mapeamento elaborado pela Comissão de Análise e Projeção da Biodiversidade - COMPRO

### LEGENDA

UNIDADES DE CONSERVAÇÃO FEDERAIS COM PRESEÇA DE ESPÉCIES AMEAÇADAS DE EXTINÇÃO

- FI
- US

UNIDADES DE CONSERVAÇÃO FEDERAIS SEM REGISTRO DE ESPÉCIES AMEAÇADAS DE EXTINÇÃO

- FI
- US

DIVISÃO ESTADUAL

CAPITAL

### BIOMA

- Amazônia
- Catinga
- Cerrado
- Mata Atlântica
- Pampa
- Pantanal

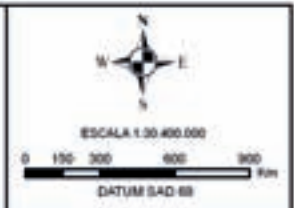

# Região Norte







*Speothos venaticus*

# Acre



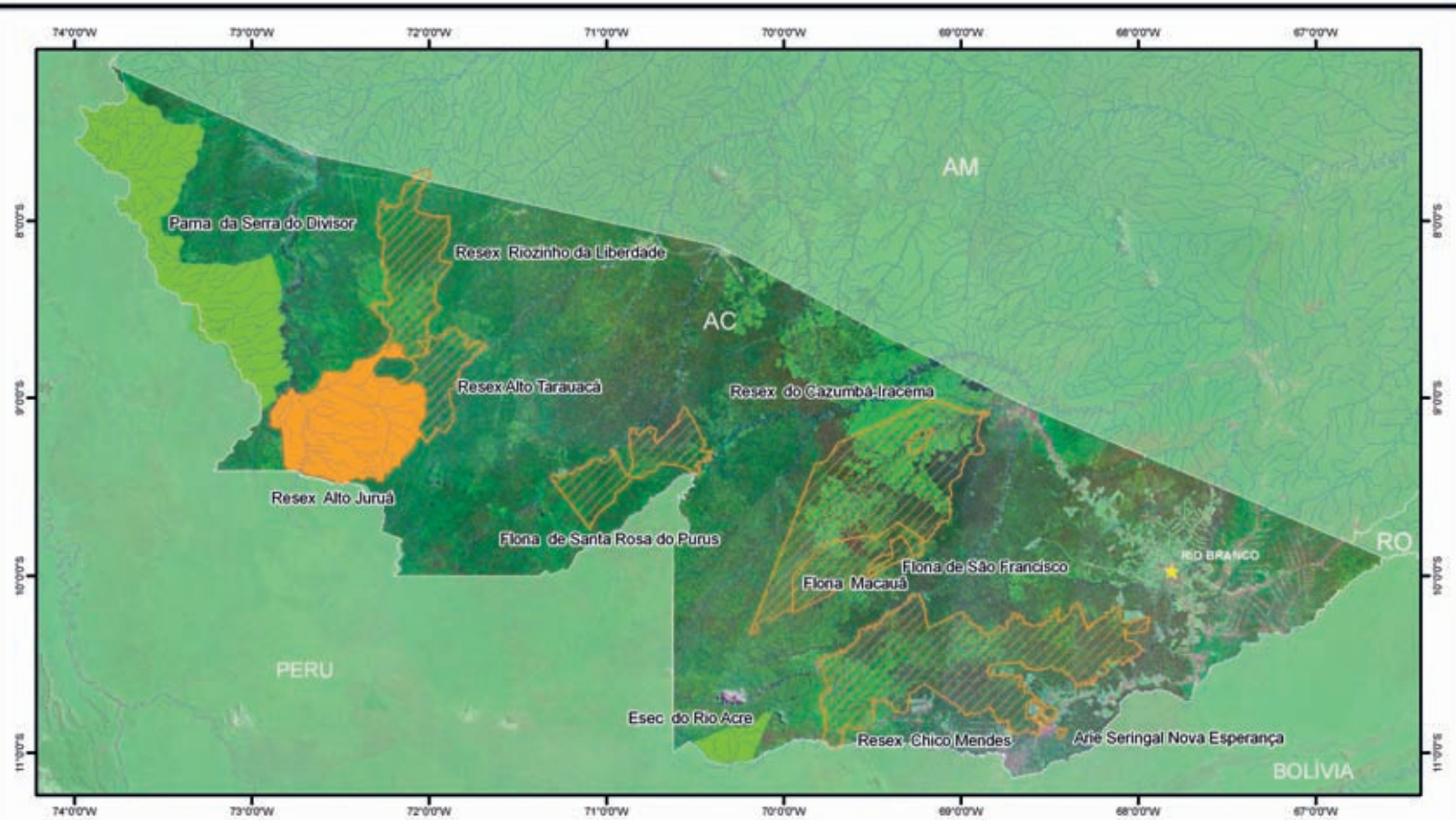

**UNIDADES DE CONSERVAÇÃO FEDERAIS  
NO ESTADO DO ACRE**

Instituto Chico Mendes de Conservação da Biodiversidade - ICMBio  
 Diretoria de Conservação da Biodiversidade - DIBIO  
 Coordenação Geral de Espécies Ameaçadas - CGESP  
 Mapa elaborado pela Coordenação de Análise e Prognóstico da Biodiversidade - COAPRO

**LEGENDA**

UNIDADES DE CONSERVAÇÃO FEDERAIS  
COM REGISTRO DE ESPÉCIES AMEAÇADAS DE EXTINÇÃO

- PI
- US

UNIDADES DE CONSERVAÇÃO FEDERAIS  
SEM REGISTRO DE ESPÉCIES AMEAÇADAS DE EXTINÇÃO

- US

CAPITAL  
 DIVISÃO ESTADUAL NACIONAL  
 HIDROGRAFIA

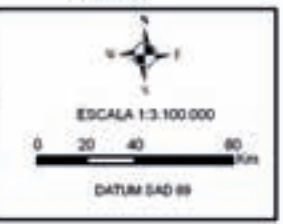

# Acre

UNIDADES DE CONSERVAÇÃO FEDERAIS	ESPÉCIE	NOME COMUM	FONTE
Estação Ecológica do Rio Acre	<i>Pteronura brasiliensis</i>	Ariranha	MACHADO <i>et al.</i> , 2008.
Parque Nacional da Serra do Divisor	<i>Leopardus wiedii</i>	Gato-maracajá; Gato-peludo; Maracajá-peludo	MACHADO <i>et al.</i> , 2008.
	<i>Myrmecophaga tridactyla</i>	Tamanduá-bandeira; Tamanduá-cavalo; Tamanduá-açu; Jurumim	MACHADO <i>et al.</i> , 2008.
	<i>Priodontes maximus</i>	Tatu-canastra; Tatu-carreta; Tatu-açu	MACHADO <i>et al.</i> , 2008.
Reserva Extrativista Alto Juruá	<i>Paititia neglecta</i>	Borboleta	MACHADO <i>et al.</i> , 2008.





# *Amapá*



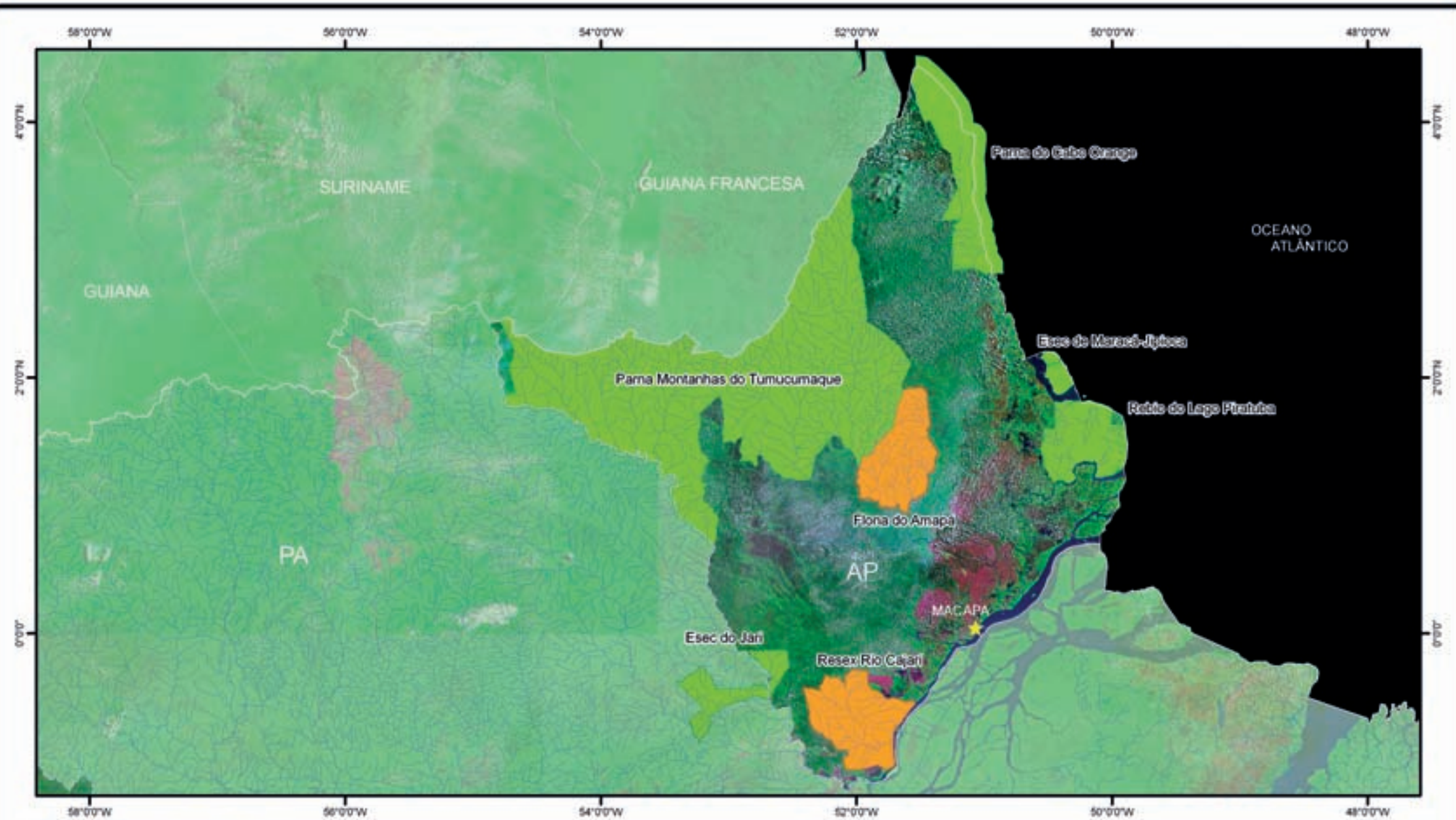

**UNIDADES DE CONSERVAÇÃO FEDERAIS  
NO ESTADO DO AMAPÁ**

Instituto Chico Mendes de Conservação da Biodiversidade  
 DIBIO - Diretoria de Conservação da Biodiversidade  
 COESP - Coordenação Geral de Espécies Ameaçadas  
 Mapa elaborado pela Coordenação de Análise e Prognóstico da Biodiversidade - COAPRO

**LEGENDA**

UNIDADES DE CONSERVAÇÃO FEDERAIS NO ESTADO DO AMAPÁ COM PRESENÇA DE ESPÉCIES AMEAÇADAS

FI	CAPITAL
US	DIVISÃO ESTADUAL/NACIONAL
	HIDROGRAFIA

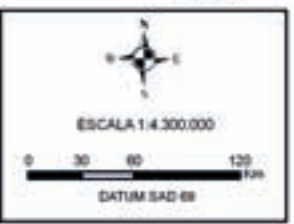

# Amapá

UNIDADES DE CONSERVAÇÃO FEDERAIS	ESPÉCIE	NOME COMUM	FONTE
Estação Ecológica de Maracá-Jipioca	<i>Isogomphodon oxyrhynchus</i>	Caçõ-pato ou Caçõ-bicudo (AP e PA); Caçõ-quati (MA)	MACHADO <i>et al.</i> , 2008.
	<i>Myrmecophaga tridactyla</i>	Tamanduá-bandeira; Tamanduá-cavalo; Tamanduá-açu; Jurumim	MACHADO <i>et al.</i> , 2008.
	<i>Panthera onca</i>	Onça-pintada; Onça-preta; Onça-canguçu	CENAP/ICMBIO & PANTHERA, 2010; VERGARA & STEPANHO, 2010.
	<i>Trichechus manatus</i>	Peixe-boi marinho	MACHADO <i>et al.</i> , 2008.
Estação Ecológica do Jari	<i>Myrmecophaga tridactyla</i>	Tamanduá-bandeira; Tamanduá-cavalo; Tamanduá-açu; Jurumim	MACHADO <i>et al.</i> , 2008.
	<i>Priodontes maximus</i>	Tatu-canastra; Tatu-carreta; Tatu-açu	MACHADO <i>et al.</i> , 2008.
	<i>Trichechus inunguis</i>	Peixe-boi-da-Amazõnia	MACHADO <i>et al.</i> , 2008.
Floresta Nacional do Amapá	<i>Panthera onca</i>	Onça-pintada; Onça-preta; Onça-canguçu	CENAP, Banco de dados.





	<i>Anodorhynchus hyacinthinus</i>	Arara-azul; Arara-azul-grande; Arara-preta; Araraúna	SOUZA <i>et al.</i> , 2008.
	<i>Chelonia mydas</i>	Tartaruga-verde, Aruanã, Uruanã	RICARDO MOTTA PIRES, Com. pess.
	<i>Chiropotes satanas</i>	Cuxiú; Cuxiú-preto	MELO, 2006.
	<i>Dermochelys coriacea</i>	Tartaruga-gigante; Tartaruga-de-couro; Tartaruga-de-cerro; Tartaruga-de-quilha; Careba-mole (ES); Careba-gigante (ES); Tartaruga-de-leste (BA)	RICARDO MOTTA PIRES, Com. pess.
	<i>Isogomphodon oxyrhynchus</i>	Cação-pato ou Cação-bicudo (AP e PA); Cação-quati (MA)	MACHADO <i>et al.</i> , 2008.
	<i>Leopardus tigrinus</i>	Gato-do-mato; Gato-macambira; Pintadinho; Mumuninha; Maracajá-i; Gato-maracajá	MELO, 2006.
	<i>Leopardus wiedii</i>	Gato-maracajá; Gato-peludo; Maracajá-peludo	MELO, 2006.
	<i>Myrmecophaga tridactyla</i>	Tamanduá-bandeira; Tamanduá-cavalo; Tamanduá-açu; Jurumim	MELO, 2006.
	<i>Panthera onca</i>	Onça-pintada; Onça-preta; Onça-canguçu	MELO, 2006.
	<i>Priodontes maximus</i>	Tatu-canastra; Tatu-carreta; Tatu-açu	MELO, 2006.
	<i>Pristis pectinata</i>	Espadarte (PA, AP e parte do MA) ou Peixe-serra (demais Estados onde ocorre)	MACHADO <i>et al.</i> , 2008.
	<i>Pristis perotteti</i>	Espadarte (AP, PA e parte do MA) ou Peixe-serra (demais Estados)	MACHADO <i>et al.</i> , 2008.
	<i>Pteronura brasiliensis</i>	Ariranha	MELO, 2006.
	<i>Speothos venaticus</i>	Cachorro-do-mato-vinagre; Cachorro-vinagre; Cachorro-do-mato	MELO, 2006.
	<i>Trichechus inunguis</i>	Peixe-boi-da-Amazônia	MELO, 2006.
	<i>Trichechus manatus</i>	Peixe-boi marinho	MELO, 2006.
Parque Nacional do Cabo Orange	<i>Mylesinus paucisquamatus</i>	Pacu; Pacu-dente-seco	BERNARD, 2008.
	<i>Panthera onca</i>	Onça-pintada; Onça-preta; Onça-canguçu	CENAP, Banco de dados.
	<i>Panthera onca</i>	Onça-pintada; Onça-preta; Onça-canguçu	CENAP, Banco de dados.
Parque Nacional Montanhas do Tumucumaque	<i>Pteronura brasiliensis</i>	Ariranha	MACHADO <i>et al.</i> , 2008.
	<i>Trichechus inunguis</i>	Peixe-boi-da-Amazônia	MACHADO <i>et al.</i> , 2008.
Reserva Biológica do Lago Piratuba	<i>Trichechus inunguis</i>	Peixe-boi-da-Amazônia	MACHADO <i>et al.</i> , 2008.
Reserva Extrativista Rio Cajari	<i>Trichechus inunguis</i>	Peixe-boi-da-Amazônia	MACHADO <i>et al.</i> , 2008.

# Amazonas



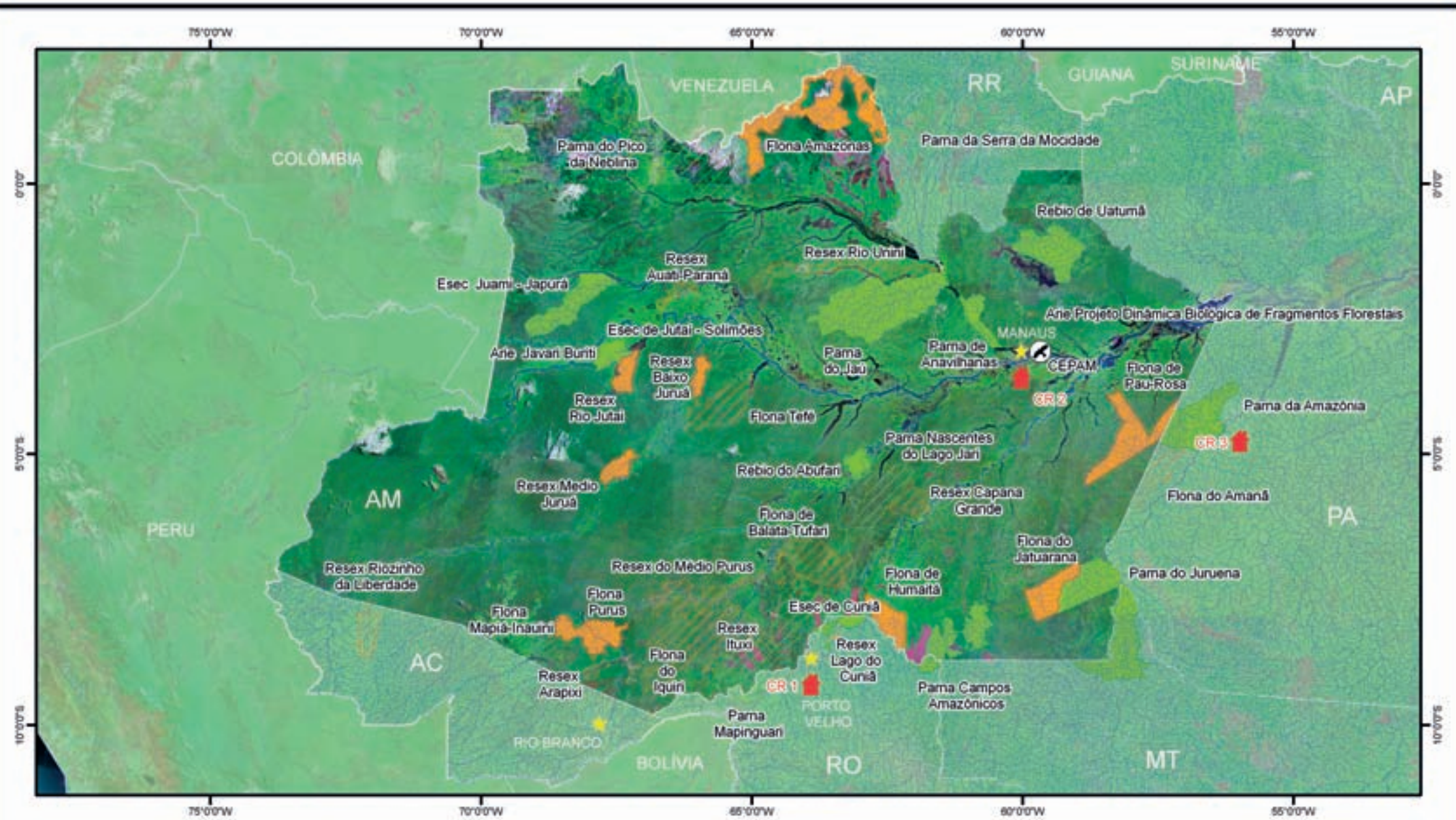

**UNIDADES DE CONSERVAÇÃO FEDERAIS  
NO ESTADO DO AMAZONAS**

Instituto Chico Mendes de Conservação da Biodiversidade - ICMBio  
Diretoria de Conservação da Biodiversidade - DCBIO  
Coordenação Geral de Espécies Ameaçadas - COESP  
Mapa elaborado pela Coordenação de Análise e Prognóstico da Biodiversidade - COAPRO

**LEGENDA**

UNIDADES DE CONSERVAÇÃO FEDERAL  
COM REGISTRO DE ESPÉCIES AMEAÇADAS DE EXTINÇÃO

PI (verde)  
US (laranja)

UNIDADES DE CONSERVAÇÃO FEDERAL  
SEM REGISTRO DE ESPÉCIES AMEAÇADAS DE EXTINÇÃO

PI (verde claro)  
US (laranja claro)

★ CAPITAL  
 --- DIVISÃO ESTADUAL/NACIONAL  
 --- HIPOGRAMA  
 ● CENTRO NACIONAL DE PESQUISA E CONSERVAÇÃO  
 ■ COORDENAÇÃO REGIONAL ICMBio

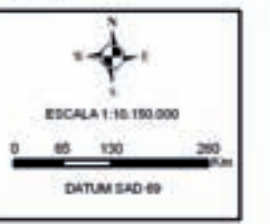

# Amazonas

UNIDADES DE CONSERVAÇÃO FEDERAIS	ESPÉCIE	NOME COMUM	FONTE
Estação Ecológica de Cuniã	<i>Trichechus inunguis</i>	Peixe-boi-da-Amazônia	MACHADO <i>et al.</i> ,2008.
Estação Ecológica de Jutai-Solimões	<i>Cacajao calvus rubicundus</i>	Uacari; Uacari-vermelho	MACHADO <i>et al.</i> ,2008.
	<i>Trichechus inunguis</i>	Peixe-boi-da-Amazônia	MACHADO <i>et al.</i> ,2008.
Estação Ecológica Juami-Japurá	<i>Cacajao calvus rubicundus</i>	Uacari; Uacari-vermelho	MACHADO <i>et al.</i> ,2008.
	<i>Trichechus inunguis</i>	Peixe-boi-da-Amazônia	MACHADO <i>et al.</i> ,2008.
Floresta Nacional Amazonas	<i>Guarouba guarouba</i> ( <i>Guaruba guarouba</i> )	Ararajuba; guaruba	MACHADO <i>et al.</i> ,2008.
Floresta Nacional de Humaitá	<i>Trichechus inunguis</i>	Peixe-boi-da-Amazônia	MACHADO <i>et al.</i> ,2008.
Floresta Nacional de Pau-Rosa	<i>Trichechus inunguis</i>	Peixe-boi-da-Amazônia	MACHADO <i>et al.</i> ,2008.
Floresta Nacional do Jatuarana	<i>Trichechus inunguis</i>	Peixe-boi-da-Amazônia	MACHADO <i>et al.</i> ,2008.
Floresta Nacional Mapiá-Inauini	<i>Trichechus inunguis</i>	Peixe-boi-da-Amazônia	MACHADO <i>et al.</i> ,2008.
Floresta Nacional Purus	<i>Trichechus inunguis</i>	Peixe-boi-da-Amazônia	MACHADO <i>et al.</i> ,2008.
Parque Nacional Campos Amazônicos	<i>Leopardus tigrinus</i>	Gato-do-mato; Gato-macambira; Pintadinho; Mumuninha; Maracajá-i; Gato-maracajá	CENAP, Banco de dados.
	<i>Leopardus wiedii</i>	Gato-maracajá; Gato-peludo; Maracajá-peludo	CENAP, Banco de dados.
	<i>Panthera onca</i>	Onça-pintada; Onça-preta; Onça-canguçu	CENAP, Banco de dados.
	<i>Pteronura brasiliensis</i>	Ariranha	CENAP, Banco de dados.
	<i>Speothos venaticus</i>	Cachorro-do-mato-vinagre; Cachorro-vinagre; Cachorro-do-mato	CENAP, Banco de dados.



Parque Nacional da Amazônia	<i>Leopardus wiedii</i>	Gato-maracajá; Gato-peludo; Maracajá-peludo	MACHADO <i>et al.</i> ,2008.
	<i>Myrmecophaga tridactyla</i>	Tamanduá-bandeira; Tamanduá-cavalo; Tamanduá-açu; Jurumim	MACHADO <i>et al.</i> ,2008.
	<i>Panthera onca</i>	Onça-pintada; Onça-preta; Onça-canguçu	CENAP, Banco de dados.
	<i>Priodontes maximus</i>	Tatu-canastra; Tatu-carreta; Tatu-açu	MACHADO <i>et al.</i> ,2008.
	<i>Speothos venaticus</i>	Cachorro-do-mato-vinagre; Cachorro-vinagre; Cachorro-do-mato	MACHADO <i>et al.</i> ,2008.
	<i>Trichechus inunguis</i>	Peixe-boi-da-Amazônia	MACHADO <i>et al.</i> ,2008.
Parque Nacional de Anavilhanas	<i>Leopardus wiedii</i>	Gato-maracajá; Gato-peludo; Maracajá-peludo	TARDIO, 2008.
	<i>Myrmecophaga tridactyla</i>	Tamanduá-bandeira; Tamanduá-cavalo; Tamanduá-açu; Jurumim	TARDIO, 2008.
	<i>Panthera onca</i>	Onça-pintada; Onça-preta; Onça-canguçu	TARDIO, 2008.
	<i>Priodontes maximus</i>	Tatu-canastra; Tatu-carreta; Tatu-açu	TARDIO, 2008.
	<i>Pteronura brasiliensis</i>	Ariranha	TARDIO, 2008.
	<i>Trichechus inunguis</i>	Peixe-boi-da-Amazônia	TARDIO, 2008.
Parque Nacional do Jaú	<i>Panthera onca</i>	Onça-pintada; Onça-preta; Onça-canguçu	MACHADO <i>et al.</i> ,2008.
	<i>Pteronura brasiliensis</i>	Ariranha	MACHADO <i>et al.</i> ,2008.
	<i>Trichechus inunguis</i>	Peixe-boi-da-Amazônia	MACHADO <i>et al.</i> ,2008.
Parque Nacional do Juruena	<i>Leopardus pardalis mitis</i>	Jaguatirica; Gato-maracajá; Maracajá-verdadeiro; Maracajá-açu	CENAP, Banco de dados.
	<i>Panthera onca</i>	Onça-pintada; Onça-preta; Onça-canguçu	CENAP, Banco de dados.
Reserva Biológica de Uatumã	<i>Anheteromeyenia ornata</i>	Geléia-d'água	MACHADO <i>et al.</i> ,2008.
	<i>Pteronura brasiliensis</i>	Ariranha	MACHADO <i>et al.</i> ,2008.
	<i>Trichechus inunguis</i>	Peixe-boi-da-Amazônia	MACHADO <i>et al.</i> ,2008.
Reserva Biológica do Abufari	<i>Pteronura brasiliensis</i>	Ariranha	MACHADO <i>et al.</i> ,2008.
	<i>Trichechus inunguis</i>	Peixe-boi-da-Amazônia	MACHADO <i>et al.</i> ,2008.
Reserva Extrativista Baixo Juruá	<i>Trichechus inunguis</i>	Peixe-boi-da-Amazônia	MACHADO <i>et al.</i> ,2008.
Reserva Extrativista Médio Juruá	<i>Trichechus inunguis</i>	Peixe-boi-da-Amazônia	MACHADO <i>et al.</i> ,2008.
Reserva Extrativista Rio Jutai	<i>Trichechus inunguis</i>	Peixe-boi-da-Amazônia	MACHADO <i>et al.</i> ,2008.

# Pará



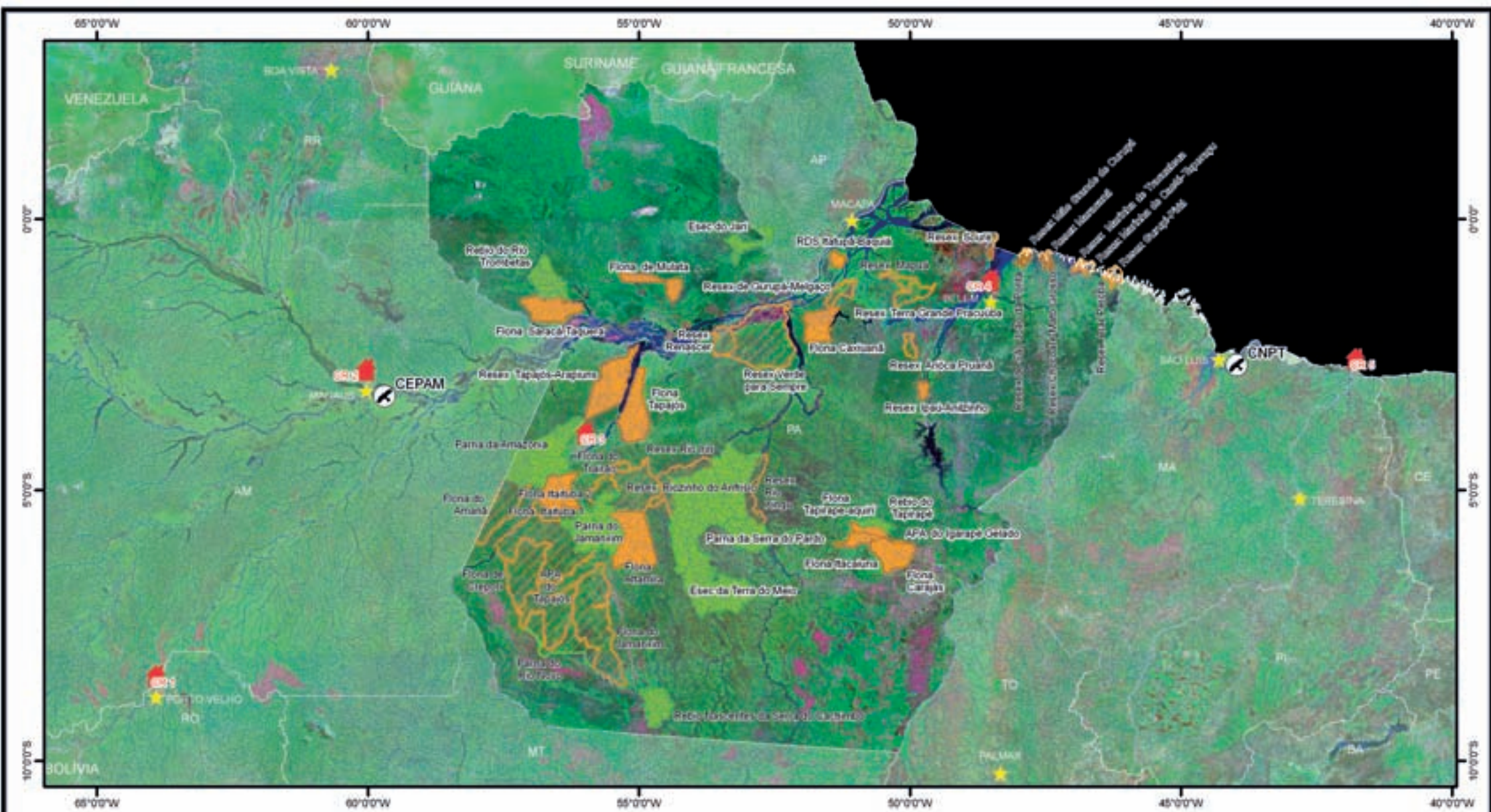

### UNIDADES DE CONSERVAÇÃO FEDERAIS NO ESTADO DO PARÁ

Instituto Chico Mendes de Conservação da Biodiversidade - ICMBio  
 Diretoria de Conservação da Biodiversidade - DCBIO  
 Coordenação Geral de Espécies Ameaçadas - CGESP  
 Mapa elaborado pela Coordenação de Análise e Prognóstico da Biodiversidade - CASAPRO

- LEGENDA**
- UNIDADES DE CONSERVAÇÃO FEDERAIS COM REGISTRO DE ESPÉCIES AMEAÇADAS DE EXTINÇÃO (P1)
  - UNIDADES DE CONSERVAÇÃO FEDERAIS SEM REGISTRO DE ESPÉCIES AMEAÇADAS DE EXTINÇÃO (P2)

- CAPITAL
- DIVISÃO ESTADUAL/NACIONAL
- HIDROGRAFIA
- CENTRO NACIONAL DE PESQUISA E CONSERVAÇÃO
- COORDENAÇÃO REGIONAL ICMBio

N

ESCALA 1:10.300.000

0 60 120 240 Km

DATUM SAD 69

# Pará

UNIDADES DE CONSERVAÇÃO FEDERAIS	ESPÉCIE	NOME COMUM	FONTE
Área de Proteção Ambiental do Igarapé Gelado	<i>Chiropotes utahicki</i>	Cuxiú; Cuxiú-de-uta-hick	MACHADO <i>et al.</i> , 2008.
	<i>Ateles marginatus</i>	Cuamba (PA); Guatá (MT); Coatá; Coatá-da-testa-branca; Macaco-aranha (PA e MT)	MACHADO <i>et al.</i> , 2008.
Estação Ecológica da Terra do Meio	<i>Guarouba guarouba</i> ( <i>Guaruba guarouba</i> )	Ararajuba; guaruba	OLMOS, 2005.
	<i>Leopardus wiedii</i>	Gato-maracajá; Gato-peludo; Maracajá-peludo	CENAP, Banco de dados.
	<i>Panthera onca</i>	Onça-pintada; Onça-preta; Onça-canguçu	CENAP, Banco de dados.
	<i>Pteronura brasiliensis</i>	Ariranha	CENAP, Banco de dados.
	<i>Speothos venaticus</i>	Cachorro-do-mato-vinagre; Cachorro-vinagre; Cachorro-do-mato	CENAP, Banco de dados.
Estação Ecológica do Jari	<i>Myrmecophaga tridactyla</i>	Tamanduá-bandeira; Tamanduá-cavalo; Tamanduá-açu; Jurumim	MACHADO <i>et al.</i> , 2008.
	<i>Priodontes maximus</i>	Tatu-canastra; Tatu-carreta; Tatu-açu	MACHADO <i>et al.</i> , 2008.
	<i>Trichechus inunguis</i>	Peixe-boi-da-Amazônia	MACHADO <i>et al.</i> , 2008.
Floresta Nacional Altamira	<i>Ateles marginatus</i>	Cuamba (PA); Guatá (MT); Coatá; Coatá-da-testa-branca; Macaco-aranha (PA e MT)	MACHADO <i>et al.</i> , 2008.
	<i>Leopardus wiedii</i>	Gato-maracajá; Gato-peludo; Maracajá-peludo	CENAP, Banco de dados.
	<i>Panthera onca</i>	Onça-pintada; Onça-preta; Onça-canguçu	CENAP, Banco de dados.
	<i>Pteronura brasiliensis</i>	Ariranha	CENAP, Banco de dados.
	<i>Trichechus inunguis</i>	Peixe-boi-da-Amazônia	MACHADO <i>et al.</i> , 2008.
Floresta Nacional Carajás	<i>Chiropotes utahicki</i>	Cuxiú; Cuxiú-de-uta-hick	MACHADO <i>et al.</i> , 2008.
	<i>Panthera onca</i>	Onça-pintada; Onça-preta; Onça-canguçu	CENAP, Banco de dados.





	<i>Chiropotes utahicki</i>	Cuxiú; Cuxiú-de-uta-hick	MACHADO <i>et al.</i> ,2008.
Floresta Nacional Caxiuanã	<i>Guarouba guarouba</i> ( <i>Guaruba guarouba</i> )	Ararajuba; guaruba	MACHADO <i>et al.</i> ,2008.
	<i>Trichechus inunguis</i>	Peixe-boi-da-Amazônia	MACHADO <i>et al.</i> ,2008.
Floresta Nacional de Mulata	<i>Trichechus inunguis</i>	Peixe-boi-da-Amazônia	MACHADO <i>et al.</i> ,2008.
	<i>Ateles marginatus</i>	Cuamba (PA); Guatá (MT); Coatá; Coatá-da-testa-branca; Macaco-aranha (PA e MT)	MACHADO <i>et al.</i> ,2008.
Floresta Nacional do Itacaiuna	<i>Chiropotes utahicki</i>	Cuxiú; Cuxiú-de-uta-hick	MACHADO <i>et al.</i> ,2008.
	<i>Guarouba guarouba</i> ( <i>Guaruba guarouba</i> )	Ararajuba; guaruba	MACHADO <i>et al.</i> ,2008.
	<i>Ateles marginatus</i>	Cuamba (PA); Guatá (MT); Coatá; Coatá-da-testa-branca; Macaco-aranha (PA e MT)	MACHADO <i>et al.</i> ,2008.
Floresta Nacional Itaituba II	<i>Guarouba guarouba</i> ( <i>Guaruba guarouba</i> )	Ararajuba; guaruba	MACHADO <i>et al.</i> ,2008.
Floresta Nacional Saracá - Taquera	<i>Trichechus inunguis</i>	Peixe-boi-da-Amazônia	MACHADO <i>et al.</i> ,2008.
	<i>Ateles belzebuth</i>	Coatá; Macaco-aranha	CORDEIRO, 2004.
	<i>Ateles marginatus</i>	Cuamba (PA); Guatá (MT); Coatá; Coatá-da-testa-branca; Macaco-aranha (PA e MT)	MACHADO <i>et al.</i> ,2008.
	<i>Guarouba guarouba</i> ( <i>Guaruba guarouba</i> )	Ararajuba; guaruba	MACHADO <i>et al.</i> ,2008.
	<i>Leopardus wiedii</i>	Gato-maracajá; Gato-peludo; Maracajá-peludo	GEORGE <i>et al.</i> ,1988.
Floresta Nacional Tapajós	<i>Myrmecophaga tridactyla</i>	Tamanduá-bandeira; Tamanduá-cavalo; Tamanduá-açu; Jurumim	GEORGE <i>et al.</i> ,1988.
	<i>Panthera onca</i>	Onça-pintada; Onça-preta; Onça-canguçu	CENAP, Banco de dados.
	<i>Priodontes maximus</i>	Tatu-canastra; Tatu-carreta; Tatu-açu	GEORGE <i>et al.</i> ,1988.
	<i>Pteronura brasiliensis</i>	Ariranha	MACHADO <i>et al.</i> ,2008.
	<i>Speothos venaticus</i>	Cachorro-do-mato-vinagre; Cachorro-vinagre; Cachorro-do-mato	GEORGE <i>et al.</i> ,1988.
	<i>Trichechus inunguis</i>	Peixe-boi-da-Amazônia	MACHADO <i>et al.</i> ,2008.
	<i>Anodorhynchus hyacinthinus</i>	Arara-azul; Arara-azul-grande; Arara-preta; Araraúna	STEINMETZ, 2009.
Floresta Nacional Tapirapé-Aquiri	<i>Chiropotes utahicki</i>	Cuxiú; Cuxiú-de-uta-hick	MACHADO <i>et al.</i> ,2008.
	<i>Panthera onca</i>	Onça-pintada; Onça-preta; Onça-canguçu	STEINMETZ, 2009.
	<i>Puma concolor greeni</i>	Onça-parda; Suçuarana; Puma; Onça-vermelha; Mossoroca; Boderá	STEINMETZ, 2009.

# Pará

UNIDADES DE CONSERVAÇÃO FEDERAIS	ESPÉCIE	NOME COMUM	FONTE
Parque Nacional da Amazônia	<i>Leopardus wiedii</i>	Gato-maracajá; Gato-peludo; Maracajá-peludo	MACHADO <i>et al.</i> , 2008.
	<i>Myrmecophaga tridactyla</i>	Tamanduá-bandeira; Tamanduá-cavalo; Tamanduá-açu; Jurumim	MACHADO <i>et al.</i> , 2008.
	<i>Panthera onca</i>	Onça-pintada; Onça-preta; Onça-canguçu	CENAP, Banco de dados.
	<i>Priodontes maximus</i>	Tatu-canastra; Tatu-carreta; Tatu-açu	MACHADO <i>et al.</i> , 2008.
	<i>Speothos venaticus</i>	Cachorro-do-mato-vinagre; Cachorro-vinagre; Cachorro-do-mato	MACHADO <i>et al.</i> , 2008.
	<i>Trichechus inunguis</i>	Peixe-boi-da-Amazônia	MACHADO <i>et al.</i> , 2008.
Parque Nacional da Serra do Pardo	<i>Ateles marginatus</i>	Cuamba (PA); Guatá (MT); Coatá; Coatá-da-testa-branca; Macaco-aranha (PA e MT)	MACHADO <i>et al.</i> , 2008.
	<i>Guarouba guarouba</i> ( <i>Guaruba guarouba</i> )	Ararajuba; guaruba	OLMOS, 2005.
	<i>Panthera onca</i>	Onça-pintada; Onça-preta; Onça-canguçu	CENAP, Banco de dados.
	<i>Pteronura brasiliensis</i>	Ariranha	CENAP, Banco de dados.
Parque Nacional do Jamanxim	<i>Panthera onca</i>	Onça-pintada; Onça-preta; Onça-canguçu	CENAP, Banco de dados.
	<i>Pteronura brasiliensis</i>	Ariranha	CENAP, Banco de dados.
Reserva Biológica Nascentes da Serra do Cachimbo	<i>Ateles marginatus</i>	Cuamba (PA); Guatá (MT); Coatá; Coatá-da-testa-branca; Macaco-aranha (PA e MT)	MACHADO <i>et al.</i> , 2008.
Reserva Biológica do Tapirapé	<i>Chiropotes utahicki</i>	Cuxiú; Cuxiú-de-uta-hick	MACHADO <i>et al.</i> , 2008.



	<i>Myrmecophaga tridactyla</i>	Tamanduá-bandeira; Tamanduá-cavalo; Tamanduá-açu; Jurumim	MACHADO <i>et al.</i> ,2008.
Reserva Biológica do Rio Trombetas	<i>Priodontes maximus</i>	Tatu-canastra; Tatu-carreta; Tatu-açu	MACHADO <i>et al.</i> ,2008.
	<i>Pteronura brasiliensis</i>	Ariranha	MACHADO <i>et al.</i> ,2008.
	<i>Trichechus inunguis</i>	Peixe-boi-da-Amazônia	MACHADO <i>et al.</i> ,2008.
Reserva de Desenvolvimento Sustentável Itatupã-Baquiá	<i>Chiropotes utahicki</i>	Cuxiú; Cuxiú-de-uta-hick	MACHADO <i>et al.</i> ,2008.
Reserva Extrativista Chocoaré-Mato Grosso	<i>Trichechus manatus</i>	Peixe-boi marinho	MACHADO <i>et al.</i> ,2008.
Reserva Extrativista de São João da Ponta	<i>Trichechus manatus</i>	Peixe-boi marinho	MACHADO <i>et al.</i> ,2008.
Reserva Extrativista Ipaú-Anilzinho	<i>Chiropotes utahicki</i>	Cuxiú; Cuxiú-de-uta-hick	MACHADO <i>et al.</i> ,2008.
Reserva Extrativista Mãe Grande de Curuçá	<i>Trichechus manatus</i>	Peixe-boi marinho	MACHADO <i>et al.</i> ,2008.
Reserva Extrativista Maracanã	<i>Trichechus manatus</i>	Peixe-boi marinho	MACHADO <i>et al.</i> ,2008.
Reserva Extrativista Tapajós-Arapiuns	<i>Panthera onca</i>	Onça-pintada; Onça-preta; Onça-canguçu	CENAP, Banco de dados.
	<i>Trichechus inunguis</i>	Peixe-boi-da-Amazônia	ANDRADE <i>et al.</i> ,no prelo.
Reserva Extrativista Soure	<i>Trichechus manatus</i>	Peixe-boi marinho	MACHADO <i>et al.</i> ,2008.

# Rondônia



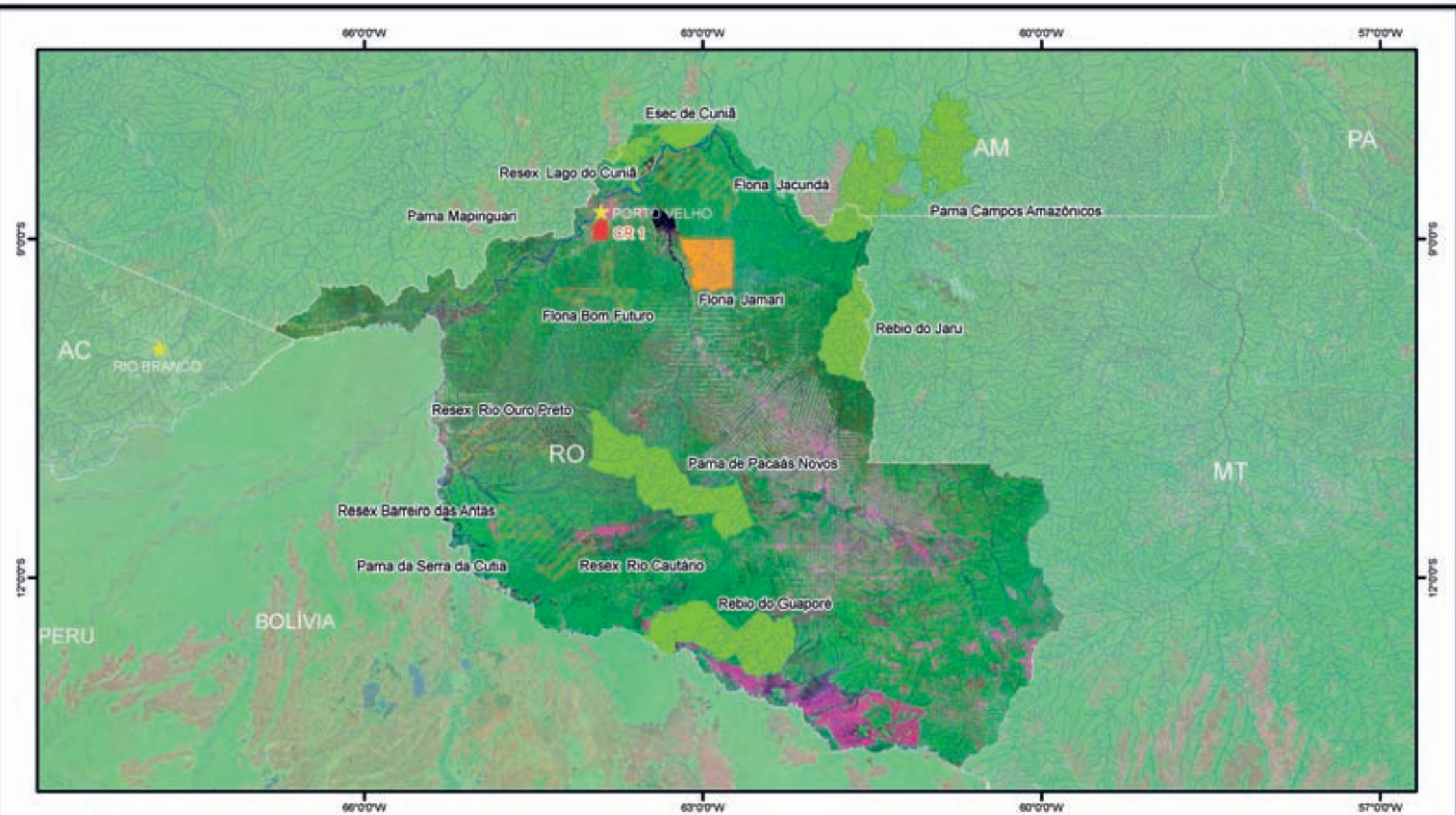

### UNIDADES DE CONSERVAÇÃO FEDERAIS NO ESTADO DE RONDÔNIA

Instituto Chico Mendes de Conservação da Biodiversidade - ICMBio  
 Diretoria de Conservação da Biodiversidade - DIBIO  
 Coordenação Geral de Espécies Ameaçadas - CGESP  
 Mapa elaborado pela Coordenação de Análise e Prognóstico da Biodiversidade - COAPRO

#### LEGENDA

- UNIDADES DE CONSERVAÇÃO FEDERAIS COM REGISTRO DE ESPÉCIES AMEAÇADAS DE EXTINÇÃO**
- PI
  - US
- UNIDADES DE CONSERVAÇÃO FEDERAIS SEM REGISTRO DE ESPÉCIES AMEAÇADAS DE EXTINÇÃO**
- PI
  - US

- ★ CAPITAL
- HIDROGRAFIA
- DIVISÃO ESTADUAL/NACIONAL
- COORDENAÇÃO REGIONAL ICMBio

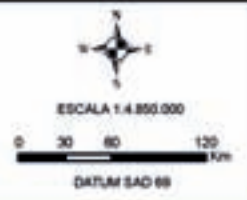

# Rondônia

UNIDADES DE CONSERVAÇÃO FEDERAIS	ESPÉCIE	NOME COMUM	FONTE
Estação Ecológica de Cuniã	<i>Trichechus inunguis</i>	Peixe-boi-da-Amazônia	MACHADO <i>et al.</i> , 2008.
Floresta Nacional Jamari	<i>Panthera onca</i>	Onça-pintada; Onça-preta; Onça-canguçu	CENAP, Banco de dados.
	<i>Leopardus tigrinus</i>	Gato-do-mato; Gato-macambira; Pintadinho; Mumuninha; Maracajá-i; Gato-maracajá	CENAP, Banco de dados.
	<i>Leopardus wiedii</i>	Gato-maracajá; Gato-peludo; Maracajá-peludo	CENAP, Banco de dados.
	<i>Panthera onca</i>	Onça-pintada; Onça-preta; Onça-canguçu	CENAP, Banco de dados.
	<i>Pteronura brasiliensis</i>	Ariranha	CENAP, Banco de dados.
	<i>Speothos venaticus</i>	Cachorro-do-mato-vinagre; Cachorro-vinagre; Cachorro-do-mato	CENAP, Banco de dados.
Parque Nacional Campos Amazônicos	<i>Caluromysiops irrupta</i>	Cuíca-de-colete	MACHADO <i>et al.</i> , 2008.
	<i>Myrmecophaga tridactyla</i>	Tamanduá-bandeira; Tamanduá-cavalo; Tamanduá-açu; Jurumim	MACHADO <i>et al.</i> , 2008.
	<i>Priodontes maximus</i>	Tatu-canastra; Tatu-carreta; Tatu-açu	MACHADO <i>et al.</i> , 2008.



Reserva Biológica do Guaporé	<i>Blastocerus dichotomus</i>	Cervo-do-pantanal; Guaçu-pucu; Suaçuapara; Cervo	MACHADO <i>et al.</i> ,2008.
	<i>Panthera onca</i>	Onça-pintada; Onça-preta; Onça-canguçu	ALVES & SANTOS JÚNIOR, 2010; ALVES & BISSAGIO, 2008.
	<i>Pteronura brasiliensis</i>	Ariranha	ALVES & SANTOS JÚNIOR, 2010; ALVES & BISSAGIO, 2008.
Reserva Biológica do Jaru	<i>Leopardus tigrinus</i>	Gato-do-mato; Gato-macambira; Pintadinho; Mumuninha; Maracajá-i; Gato-maracajá	CENAP, Banco de dados.
	<i>Leopardus wiedii</i>	Gato-maracajá; Gato-peludo; Maracajá-peludo	CENAP, Banco de dados.
	<i>Panthera onca</i>	Onça-pintada; Onça-preta; Onça-canguçu	CENAP, Banco de dados.
	<i>Pteronura brasiliensis</i>	Ariranha	CENAP, Banco de dados.
	<i>Speothos venaticus</i>	Cachorro-do-mato-vinagre; Cachorro-vinagre; Cachorro-do-mato	CENAP, Banco de dados.

# Roraima





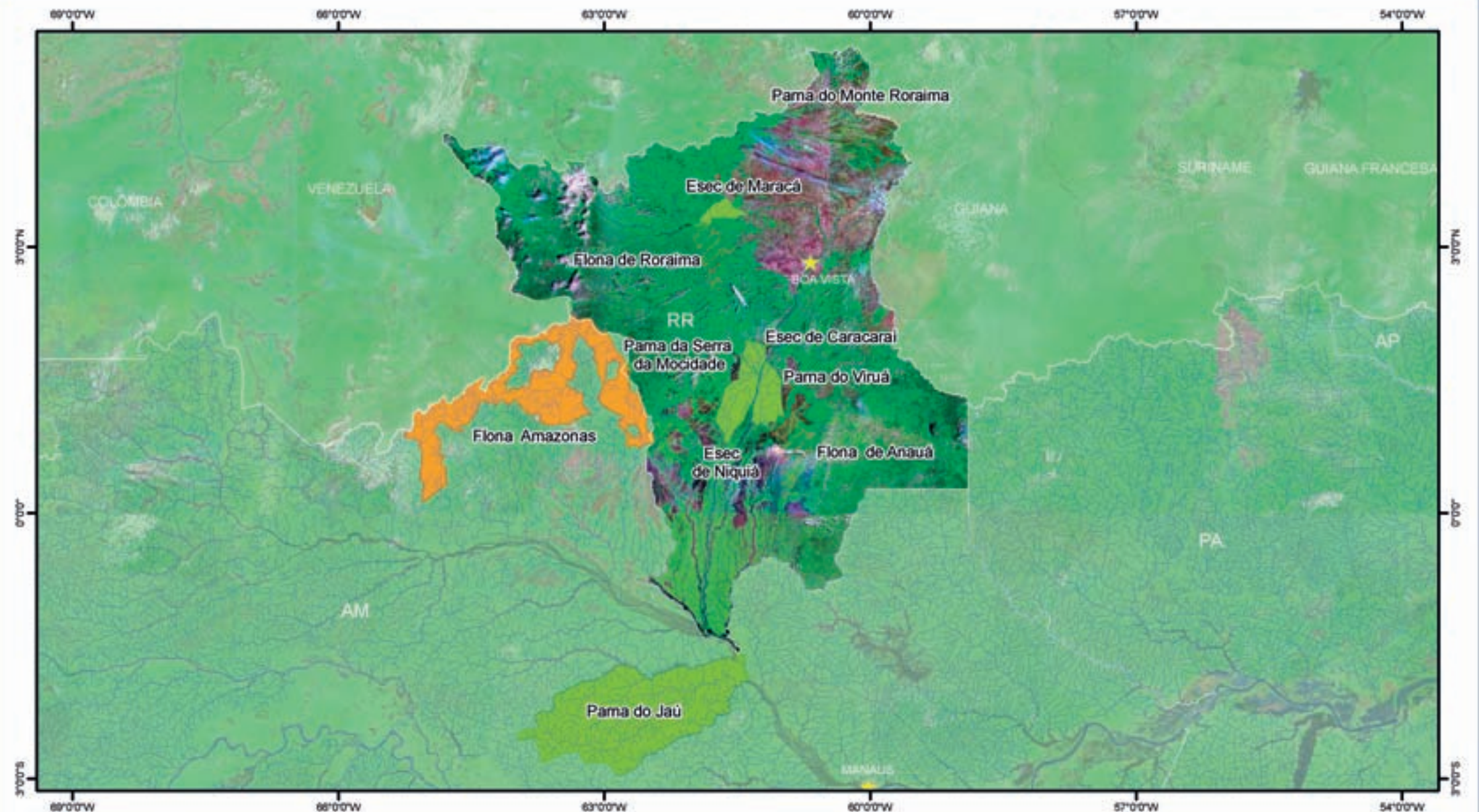

**UNIDADES DE CONSERVAÇÃO FEDERAIS NO ESTADO DE RORAIMA**

Instituto Chico Mendes de Conservação da Biodiversidade - ICMBio  
 Diretoria de Conservação da Biodiversidade - DCBIO  
 Coordenação Geral de Espécies Ameaçadas - COESP  
 Mapa elaborado pela Coordenação de Análise e Prognóstico da Biodiversidade - COAPRO

- LEGENDA**
- UNIDADES DE CONSERVAÇÃO FEDERAIS COM REGISTRO DE ESPÉCIES AMEAÇADAS DE EXTINÇÃO
- RR
  - US
- UNIDADES DE CONSERVAÇÃO FEDERAIS SEM REGISTRO DE ESPÉCIES AMEAÇADAS DE EXTINÇÃO
- RR
  - US

- ★ CAPITAL
- DIVISÃO ESTADUAL/NACIONAL
- HIDROGRAFIA



# Roraima

UNIDADES DE CONSERVAÇÃO FEDERAIS	ESPÉCIE	NOME COMUM	FONTE
Estação Ecológica de Caracará	<i>Ateles belzebuth</i>	Coatá; Macaco-aranha	MACHADO <i>et al.</i> ,2008.
	<i>Trichechus inunguis</i>	Peixe-boi-da-Amazônia	MACHADO <i>et al.</i> ,2008.
Estação Ecológica de Maracá	<i>Ateles belzebuth</i>	Coatá; Macaco-aranha	MACHADO <i>et al.</i> ,2008.
	<i>Leopardus tigrinus</i>	Gato-do-mato; Gato-macambira; Pintadinho; Mumuninha; Maracajá-i; Gato-maracajá	MACHADO <i>et al.</i> ,2008.
	<i>Leopardus wiedii</i>	Gato-maracajá; Gato-peludo; Maracajá-peludo	MACHADO <i>et al.</i> ,2008.
	<i>Myrmecophaga tridactyla</i>	Tamanduá-bandeira; Tamanduá-cavalo; Tamanduá-açu; Jurumim	MACHADO <i>et al.</i> ,2008.
	<i>Panthera onca</i>	Onça-pintada; Onça-preta; Onça-canguçu	MACHADO <i>et al.</i> ,2008.
	<i>Priodontes maximus</i>	Tatu-canastra; Tatu-carreta; Tatu-açu	CENAP, Banco de dados.
	<i>Pteronura brasiliensis</i>	Ariranha	MACHADO <i>et al.</i> ,2008.
	<i>Speothos venaticus</i>	Cachorro-do-mato-vinagre; Cachorro-vinagre; Cachorro-do-mato	MACHADO <i>et al.</i> ,2008.
	<i>Trichechus inunguis</i>	Peixe-boi-da-Amazônia	MACHADO <i>et al.</i> ,2008.
	Estação Ecológica de Niquiá	<i>Ateles belzebuth</i>	Coatá; Macaco-aranha
<i>Trichechus inunguis</i>		Peixe-boi-da-Amazônia	MACHADO <i>et al.</i> ,2008.
Floresta Nacional Amazonas	<i>Guarouba guarouba</i> ( <i>Guaruba guarouba</i> )	Ararajuba; guaruba	MACHADO <i>et al.</i> ,2008.
Parque Nacional do Jaú	<i>Panthera onca</i>	Onça-pintada; Onça-preta; Onça-canguçu	MACHADO <i>et al.</i> ,2008.
	<i>Pteronura brasiliensis</i>	Ariranha	MACHADO <i>et al.</i> ,2008.
	<i>Trichechus inunguis</i>	Peixe-boi-da-Amazônia	MACHADO <i>et al.</i> ,2008.
Parque Nacional do Viruá	<i>Trichechus inunguis</i>	Peixe-boi-da-Amazônia	MACHADO <i>et al.</i> ,2008.





*Trichechus inunguis*

# Tocantins



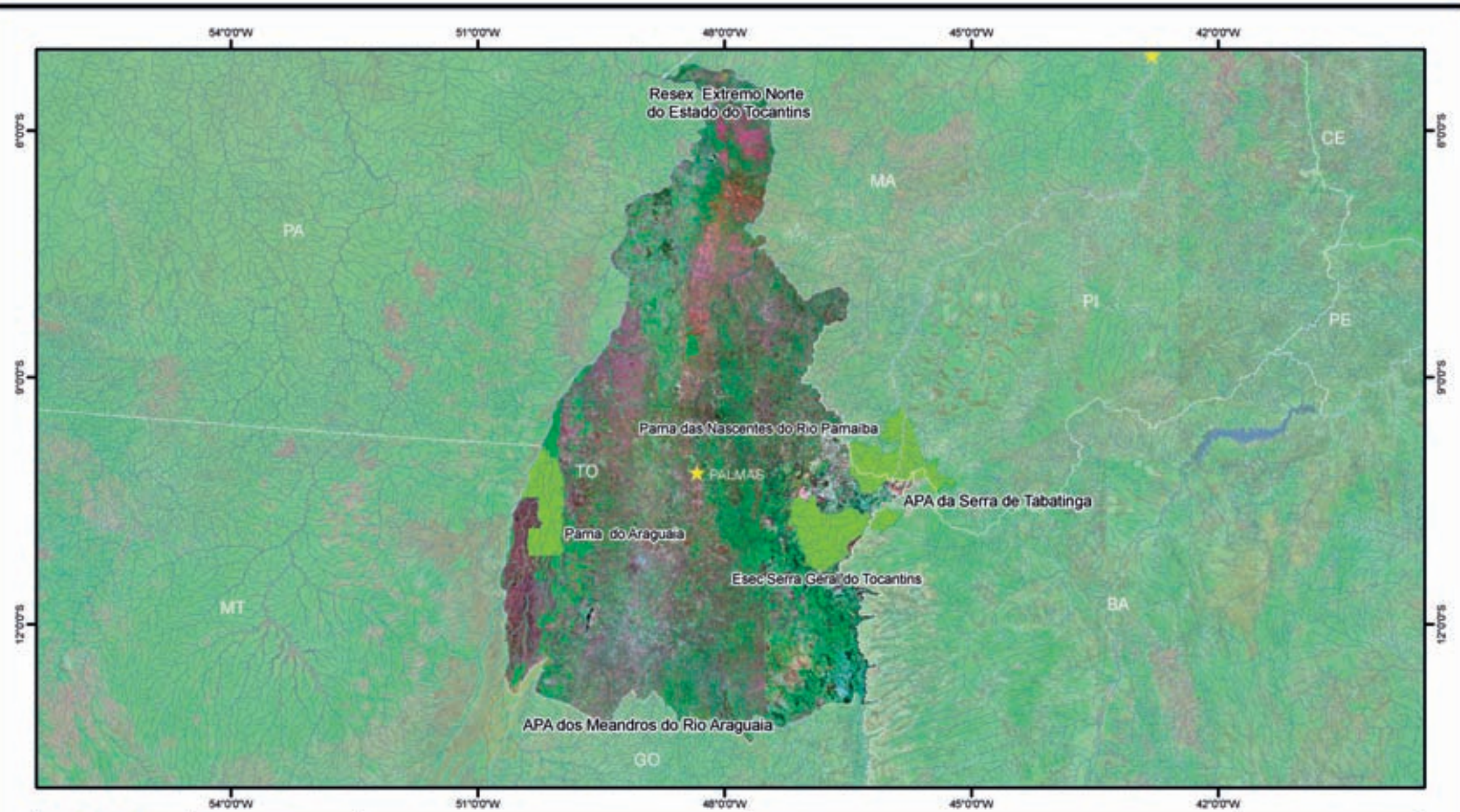

**UNIDADES DE CONSERVAÇÃO FEDERAIS NO ESTADO DO TOCANTINS**

Instituto Chico Mendes de Conservação da Biodiversidade - ICMBio  
 Diretoria de Conservação da Biodiversidade - DEBIO  
 Coordenação Geral de Espécies Ameaçadas - CGESP  
 Mapa elaborado pela Coordenação de Análise e Prognóstico de Biodiversidade - COAPRO

**LEGENDA**  
 UNIDADES DE CONSERVAÇÃO FEDERAIS COM REGISTRO DE ESPÉCIES AMEAÇADAS DE EXTINÇÃO

- PI
- UNIDADES DE CONSERVAÇÃO FEDERAIS SEM REGISTRO DE ESPÉCIES AMEAÇADAS DE EXTINÇÃO**
- PI
- US

- CAPITAL
- DIVISÃO ESTADUAL
- HIDROGRAFIA



# Tocantins

UNIDADES DE CONSERVAÇÃO FEDERAIS	ESPÉCIE	NOME COMUM	FONTE
Estação Ecológica Serra Geral do Tocantins	<i>Chrysocyon brachyurus</i>	Lobo-guará; Lobo-de-crina	MACHADO <i>et al.</i> ,2008.
	<i>Harpyhaliaetus coronatus</i>	Águia-cinzenta	MACHADO <i>et al.</i> ,2008.
	<i>Myrmecophaga tridactyla</i>	Tamanduá-bandeira; Tamanduá-cavalo; Tamanduá-açu; Jurumim	MACHADO <i>et al.</i> ,2008.
	<i>Panthera onca</i>	Onça-pintada; Onça-preta; Onça-canguçu	CENAP/ICMBio & PANTHERA, 2010.
	<i>Priodontes maximus</i>	Tatu-canastra; Tatu-carreta; Tatu-açu	MACHADO <i>et al.</i> ,2008.
	<i>Tolypeutes tricinctus</i>	Tatu-bola; Tatu-apara; Bola; Bolinha; Tranquinha; Tatu-bola-do-nordeste	MACHADO <i>et al.</i> ,2008.
Parque Nacional das Nascentes do Rio Parnaíba	<i>Anodorhynchus hyacinthinus</i>	Arara-azul; Arara-azul-grande; Arara-preta; Araraúna	MACHADO <i>et al.</i> ,2008.
	<i>Chrysocyon brachyurus</i>	Lobo-guará; Lobo-de-crina	MACHADO <i>et al.</i> ,2008.
	<i>Myrmecophaga tridactyla</i>	Tamanduá-bandeira; Tamanduá-cavalo; Tamanduá-açu; Jurumim	MACHADO <i>et al.</i> ,2008.
	<i>Panthera onca</i>	Onça-pintada; Onça-preta; Onça-canguçu	MACHADO <i>et al.</i> ,2008.
	<i>Penelope jacucaca</i>	Jacucaca; Jacu-da-testa-branca; Jacu-goela	MACHADO <i>et al.</i> ,2008.
	<i>Priodontes maximus</i>	Tatu-canastra; Tatu-carreta; Tatu-açu	MACHADO <i>et al.</i> ,2008.
	<i>Puma concolor greeni</i>	Onça-parda; Suçuarana; Puma; Onça-vermelha; Mossoroca; Boderá	CENAP, Banco de dados.
<i>Speothos venaticus</i>	Cachorro-do-mato-vinagre; Cachorro-vinagre; Cachorro-do-mato	MACHADO <i>et al.</i> ,2008.	



Parque Nacional do Araguaia

<i>Anodontites elongatus</i>	Marisco-pantaneiro	MACHADO <i>et al.</i> ,2008.
<i>Anodontites ensiformis</i>	Estilete (RS)	MACHADO <i>et al.</i> ,2008.
<i>Blastocerus dichotomus</i>	Cervo-do-pantanal; Guaçu-pucu; Suaçuapara; Cervo	MACHADO <i>et al.</i> ,2008.
<i>Cercomacra ferdinandi</i>	Chororó-de-goiás; Chororó-do-araguaia; Chororó-do-tocantins; Cachorrinho (MA)	MACHADO <i>et al.</i> ,2008.
<i>Chrysocyon brachyurus</i>	Lobo-guará; Lobo-de-crina	MACHADO <i>et al.</i> ,2008.
<i>Myrmecophaga tridactyla</i>	Tamanduá-bandeira; Tamanduá-cavalo; Tamanduá-açu; Jurumim	MACHADO <i>et al.</i> ,2008.
<i>Panthera onca</i>	Onça-pintada; Onça-preta; Onça-canguçu	CENAP/ICMBio & PANTHERA, 2010.
<i>Penelope ochrogaster</i>	Jacu-de-barriga-castanha	MACHADO <i>et al.</i> ,2008.
<i>Priodontes maximus</i>	Tatu-canastra; Tatu-carreta; Tatu-açu	MACHADO <i>et al.</i> ,2008.
<i>Pteronura brasiliensis</i>	Ariranha	MACHADO <i>et al.</i> ,2008.
<i>Spectrolebias semiocellatus</i>	Sem registro	MACHADO <i>et al.</i> ,2008.
<i>Speothos venaticus</i>	Cachorro-do-mato-vinagre; Cachorro-vinagre; Cachorro-do-mato	MACHADO <i>et al.</i> ,2008.

*Região*

*Centro – Oeste*







# *Distrito Federal*



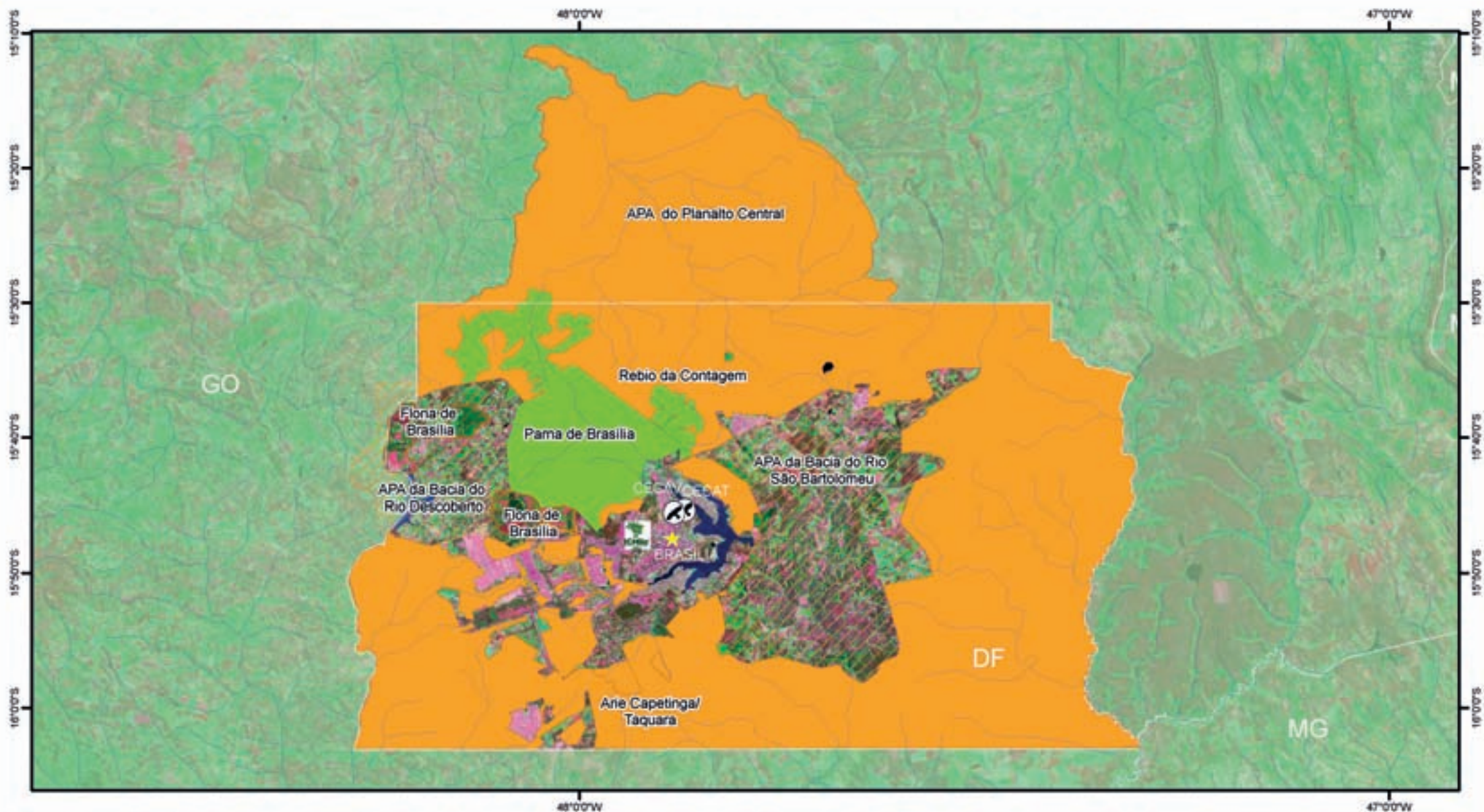

### UNIDADES DE CONSERVAÇÃO FEDERAIS NO DISTRITO FEDERAL

Instituto Chico Mendes de Conservação de Biodiversidade - ICMBio  
 Diretoria de Conservação de Biodiversidade - DCBIO  
 Coordenação Geral de Espécies Ameaçadas - CGESP  
 Mapa elaborado pela Coordenação de Análise e Prognóstico de Biodiversidade - COAPRO

#### LEGENDA

UNIDADES DE CONSERVAÇÃO FEDERAIS COM REGISTRO DE ESPÉCIES AMEAÇADAS DE EXTINÇÃO



PI



US

UNIDADES DE CONSERVAÇÃO FEDERAIS SEM REGISTRO DE ESPÉCIES AMEAÇADAS DE EXTINÇÃO



US



CAPITAL



DIVISÃO REGIONAL



HIROGRAFIA



CENTRO NACIONAL DE PESQUISA E CONSERVAÇÃO



SEDE NACIONAL ICMBio



# Distrito Federal

UNIDADES DE CONSERVAÇÃO FEDERAIS	ESPÉCIE	NOME COMUM	FONTE
Área de Proteção Ambiental do Planalto Central	<i>Parides burchellanus</i>	Borboleta	ONILDO MARINI-FILHO, Com. pess.
Área de Relevante Interesse Ecológico Capetinga/Taquara	<i>Phyllomedusa ayeaye</i>	Perereca-de-folhagem-com-perna-reticulada	ÁLVARES, 2008.
Parque Nacional de Brasília	<i>Alectrurus tricolor</i>	Galito	MACHADO <i>et al.</i> , 2008.
	<i>Chrysocyon brachyurus</i>	Lobo-guará; Lobo-de-crina	MACHADO <i>et al.</i> , 2008.
	<i>Coryphaspiza melanotis</i>	Tico-tico-do-mato; Tico-tico-de-máscara-negra	MACHADO <i>et al.</i> , 2008.
	<i>Culicivora caudacuta</i>	Papa-moscas-do-campo; Maria-do-campo	MACHADO <i>et al.</i> , 2008.
	<i>Geositta poeciloptera</i> ( <i>Geobates poecilopterus</i> )	Andarilho; Abana-cauda; Bate-bunda (GO)	MACHADO <i>et al.</i> , 2008.
	<i>Harpyhaliaetus coronatus</i>	Águia-cinzenta	MACHADO <i>et al.</i> , 2008.
	<i>Herpsilochmus pileatus</i>	Chororozinho-de-boné	ANTAS, 1995.
	<i>Leopardus pardalis mitis</i>	Jagatirica; Gato-maracajá; Maracajá-verdadeiro; Maracajá-açu	MACHADO <i>et al.</i> , 2008.
	<i>Lonchophylla dekeyseri</i>	Morceguinho-do-cerrado	MACHADO <i>et al.</i> , 2008.
	<i>Myrmecophaga tridactyla</i>	Tamanduá-bandeira; Tamanduá-cavalo; Tamanduá-açu; Jurumim	MACHADO <i>et al.</i> , 2008.
	<i>Nothura minor</i>	Codorna-mineira; Buraqueira; Codorna-buraqueira	MACHADO <i>et al.</i> , 2008.
	<i>Priodontes maximus</i>	Tatu-canastra; Tatu-carreta; Tatu-açu	MACHADO <i>et al.</i> , 2008.
	<i>Taoniscus nanus</i>	Inhambu-carapé	SARACURA, 2010.
Reserva Biológica da Contagem	<i>Chrysocyon brachyurus</i>	Lobo-guará; Lobo-de-crina	SARACURA, 2010.
	<i>Culicivora caudacuta</i>	Papa-moscas-do-campo; Maria-do-campo	SARACURA, 2010.
	<i>Myrmecophaga tridactyla</i>	Tamanduá-bandeira; Tamanduá-cavalo; Tamanduá-açu; Jurumim	SARACURA, 2010.
	<i>Priodontes maximus</i>	Tatu-canastra; Tatu-carreta; Tatu-açu	SARACURA, 2010.





# Goiás



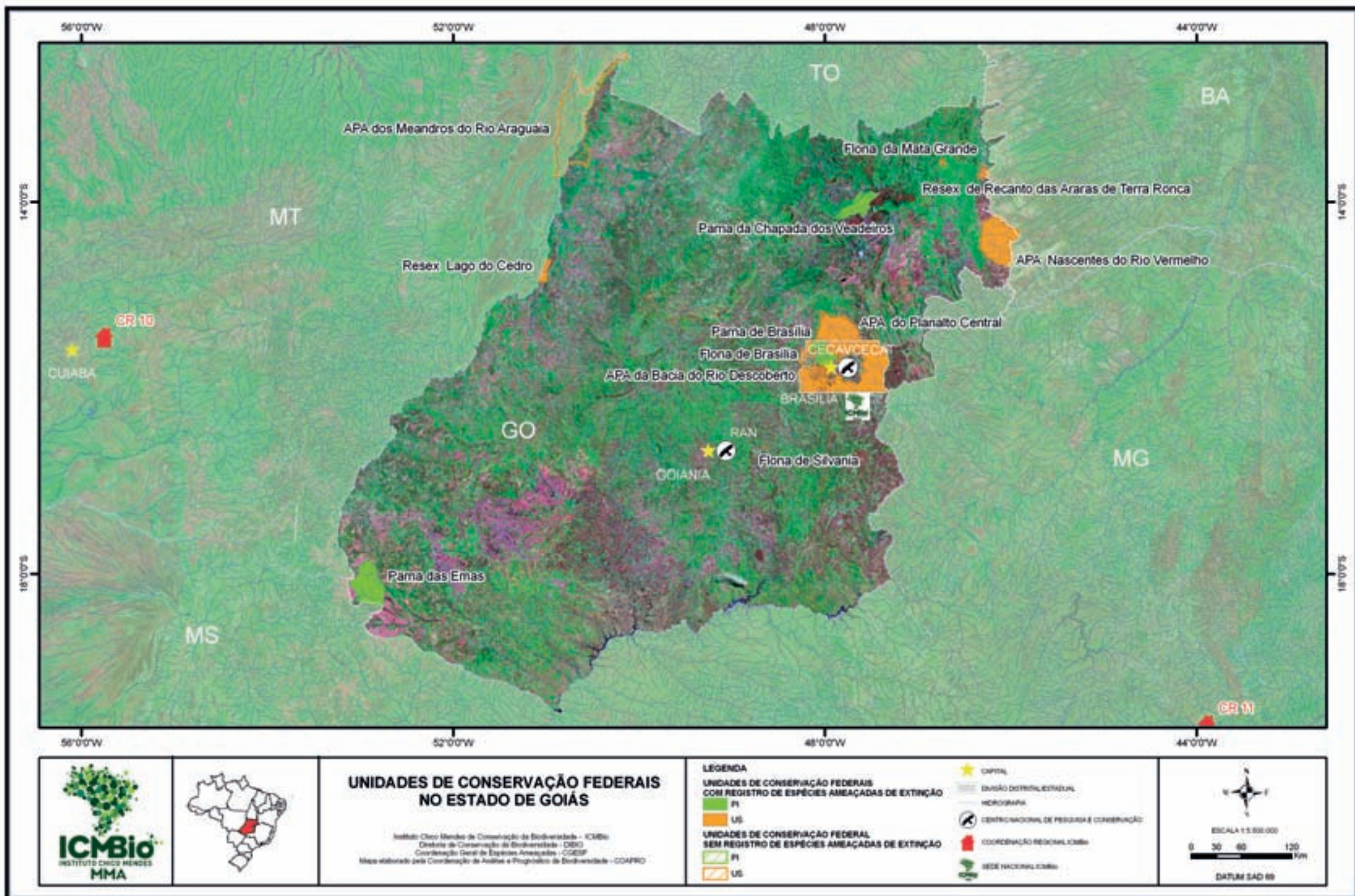

# Goiás

UNIDADES DE CONSERVAÇÃO FEDERAIS	ESPÉCIE	NOME COMUM	FONTE
Área de Proteção Ambiental Nascentes do Rio Vermelho	<i>Leopardus wiedii</i>	Gato-maracajá; Gato-peludo; Maracajá-peludo	CENAP, Banco de dados.
	<i>Lonchophylla dekeyseri</i>	Morceguinho-do-cerrado	AGUIAR, 2006.
Área de Proteção Ambiental do Planalto Central	<i>Parides burchellanus</i>	Borboleta	ONILDO MARINI-FILHO, Com. pess.
Floresta Nacional da Mata Grande	<i>Pyrrhura pfrimeri</i>	Tiriba; Ciganinha (GO); Barreirinha; Chiriri ou Jiriri (GO, TO)	MACHADO <i>et al.</i> , 2008.
	<i>Chrysocyon brachyurus</i>	Lobo-guará; Lobo-de-crina	LAGE & CAMPOS, 2010.
Floresta Nacional de Silvânia	<i>Leopardus tigrinus</i>	Gato-do-mato; Gato-macambira; Pintadinho; Mumuninha; Maracajá-i; Gato-maracajá	LAGE & CAMPOS, 2010.
	<i>Myrmecophaga tridactyla</i>	Tamanduá-bandeira; Tamanduá-cavalo; Tamanduá-açu; Jurumim	LAGE & CAMPOS, 2010.





Parque Nacional da Chapada dos  
Veadeiros

<i>Alectrurus tricolor</i>	Galito	MACHADO <i>et al.</i> ,2008.
<i>Blastocerus dichotomus</i>	Cervo-do-pantanal; Guaçu-pucu; Suaçuapara; Cervo	ROSA & TOLENTINO, 2009.
<i>Chrysocyon brachyurus</i>	Lobo-guará; Lobo-de-crina	MACHADO <i>et al.</i> ,2008.
<i>Coryphaspiza melanotis</i>	Tico-tico-do-mato; Tico-tico-de-máscara-negra	MACHADO <i>et al.</i> ,2008.
<i>Culicivora caudacuta</i>	Papa-moscas-do-campo; Maria-do-campo	MACHADO <i>et al.</i> ,2008.
<i>Geositta poeciloptera</i> ( <i>Geobates poecilopterus</i> )	Andarilho; Abana-cauda; Bate-bunda (GO)	ROSA & TOLENTINO, 2009.
<i>Harpyhaliaetus coronatus</i>	Águia-cinzenta	MACHADO <i>et al.</i> ,2008.
<i>Leopardus braccatus</i> ( <i>Oncifelis</i> <i>colocolo</i> )	Gato-palheiro; Gato-dos-pampas	ROSA & TOLENTINO, 2009.
<i>Leopardus pardalis mitis</i>	Jaguatirica; Gato-maracajá; Maracajá-verdadeiro; Maracajá-açu	ROSA & TOLENTINO, 2009.
<i>Leopardus tigrinus</i>	Gato-do-mato; Gato-macambira; Pintadinho; Mumuninha; Maracajá-i; Gato-maracajá	MACHADO <i>et al.</i> ,2008.
<i>Lonchophylla dekeyseri</i>	Morceguinho-do-cerrado	ROSA & TOLENTINO, 2009.
<i>Mergus octosetaceus</i>	Pato-mergulhão	MACHADO <i>et al.</i> ,2008.
<i>Myrmecophaga tridactyla</i>	Tamanduá-bandeira; Tamanduá-cavalo; Tamanduá-açu; Jurumim	MACHADO <i>et al.</i> ,2008.
<i>Nothura minor</i>	Codorna-mineira; Buraqueira; Codorna-buraqueira	MACHADO <i>et al.</i> ,2008.
<i>Panthera onca</i>	Onça-pintada; Onça-preta; Onça-canguçu	MACHADO <i>et al.</i> ,2008.
<i>Priodontes maximus</i>	Tatu-canastra; Tatu-carreta; Tatu-açu	MACHADO <i>et al.</i> ,2008.
<i>Puma concolor capricornensis</i>	Onça-parda; Parda (RS, SP, PR, MS, MG); Puma; Suçuarana (RS, SC, SP, PR, MS, MG, RJ, ES); Leão-baio (RS); Leãozinho-baio e Leãozinho-da-cara-suja (PR); Onça-vermelha (MS)	ROSA & TOLENTINO, 2009.
<i>Speothos venaticus</i>	Cachorro-do-mato-vinagre; Cachorro-vinagre; Cachorro-do-mato	ROSA & TOLENTINO, 2009.
<i>Sporophila maximiliani</i> ( <i>Oryzoborus maximiliani</i> )	Bicudo; Bicudo-verdadeiro	MACHADO <i>et al.</i> ,2008.
<i>Taoniscus nanus</i>	Inhambu-carapé	MACHADO <i>et al.</i> ,2008.
<i>Tigrisoma fasciatum</i>	Socó-jararaca (PR); Socó-boi-escuro	MACHADO <i>et al.</i> ,2008.
<i>Xylocopa</i> ( <i>Diaxylocopa</i> ) <i>truxali</i>	Sem registro	MACHADO <i>et al.</i> ,2008.

# Goiás

UNIDADES DE CONSERVAÇÃO FEDERAIS	ESPÉCIE	NOME COMUM	FONTE
Parque Nacional das Emas	<i>Alectrurus tricolor</i>	Galito	MACHADO <i>et al.</i> , 2008.
	<i>Blastocerus dichotomus</i>	Cervo-do-pantanal; Guaçu-pucu; Suaçuapara; Cervo	MACHADO <i>et al.</i> , 2008.
	<i>Chrysocyon brachyurus</i>	Lobo-guará; Lobo-de-crina	MACHADO <i>et al.</i> , 2008.
	<i>Coryphaspiza melanotis</i>	Tico-tico-do-mato; Tico-tico-de-máscara-negra	MACHADO <i>et al.</i> , 2008.
	<i>Culicivora caudacuta</i>	Papa-moscas-do-campo; Maria-do-campo	MACHADO <i>et al.</i> , 2008.
	<i>Eleothreptus candicans</i> ( <i>Caprimulgus candicans</i> )	Bacurau-de-rabo-branco	MACHADO <i>et al.</i> , 2008.
	<i>Geositta poeciloptera</i> ( <i>Geobates poecilopterus</i> )	Andarilho; Abana-cauda; Bate-bunda (GO)	MACHADO <i>et al.</i> , 2008.
	<i>Harpyhaliaetus coronatus</i>	Águia-cinzenta	MACHADO <i>et al.</i> , 2008.
	<i>Leopardus braccatus</i> ( <i>Oncifelis colocolo</i> )	Gato-palheiro; Gato-dos-pampas	MACHADO <i>et al.</i> , 2008.
	<i>Leopardus pardalis mitis</i>	Jagatirica; Gato-maracajá; Maracajá-verdadeiro; Maracajá-açu	MACHADO <i>et al.</i> , 2008.
	<i>Leopardus tigrinus</i>	Gato-do-mato; Gato-macambira; Pintadinho; Mumuninha; Maracajá-i; Gato-maracajá	CENAP, Banco de dados.
	<i>Lonchophylla dekeyseri</i>	Morceguinho-do-cerrado	MACHADO <i>et al.</i> , 2008.
	<i>Megasoma janus janus</i> ( <i>Megasoma actaeon janus</i> )	Besouro-de-chifre	MACHADO <i>et al.</i> , 2008.
	<i>Mergus octosetaceus</i>	Pato-mergulhão	MACHADO <i>et al.</i> , 2008.
	<i>Myrmecophaga tridactyla</i>	Tamanduá-bandeira; Tamanduá-cavalo; Tamanduá-açu; Jurumim	MACHADO <i>et al.</i> , 2008.
<i>Nothura minor</i>	Codorna-mineira; Buraqueira; Codorna-buraqueira	MACHADO <i>et al.</i> , 2008.	



Parque Nacional das Emas	<i>Panthera onca</i>	Onça-pintada; Onça-preta; Onça-canguçu	CENAP, Banco de dados.
	<i>Priodontes maximus</i>	Tatu-canastra; Tatu-carreta; Tatu-açu	MACHADO <i>et al.</i> ,2008.
	<i>Puma concolor capricornensis</i>	Onça-parda; Parda (RS, SP, PR, MS, MG); Puma; Suçuarana (RS, SC, SP, PR, MS, MG, RJ, ES); Leão-baio (RS); Leãozinho-baio e Leãozinho-da-cara-suja (PR); Onça-vermelha (MS)	CENAP, Banco de dados.
	<i>Simpsonichthys paralellus</i>	Sem registro	MACHADO <i>et al.</i> ,2008.
	<i>Speothos venaticus</i>	Cachorro-do-mato-vinagre; Cachorro-vinagre; Cachorro-do-mato	MACHADO <i>et al.</i> ,2008.
	<i>Sporophila cinnamomea</i>	Caboclinho-de-chapéu-cinzento (RS); Caboclinho-vermelho-coroado (PR); Caboclinho-vermelho (SP)	MACHADO <i>et al.</i> ,2008.
	<i>Sporophila maximiliani</i> ( <i>Oryzoborus maximiliani</i> )	Bicudo; Bicudo-verdadeiro	MACHADO <i>et al.</i> ,2008.
	<i>Sporophila palustris</i>	Caboclinho-de-papo-branco; Caboclinho-papai-noel	MACHADO <i>et al.</i> ,2008.
	<i>Taoniscus nanus</i>	Inhambu-carapé	MACHADO <i>et al.</i> ,2008.
	Parque Nacional de Brasília	<i>Alectrurus tricolor</i>	Galito
<i>Chrysocyon brachyurus</i>		Lobo-guará; Lobo-de-crina	MACHADO <i>et al.</i> ,2008.
<i>Coryphas piza melanotis</i>		Tico-tico-do-mato; Tico-tico-de-máscara-negra	MACHADO <i>et al.</i> ,2008.
<i>Culicivora caudacuta</i>		Papa-moscas-do-campo; Maria-do-campo	MACHADO <i>et al.</i> ,2008.
<i>Geositta poeciloptera</i> ( <i>Geobates poecilopterus</i> )		Andarilho; Abana-cauda; Bate-bunda (GO)	MACHADO <i>et al.</i> ,2008.
<i>Harpyhaliaetus coronatus</i>		Águia-cinzenta	MACHADO <i>et al.</i> ,2008.
<i>Herpsilochmus pileatus</i>		Chororozinho-de-boné	ANTAS, 1995.
<i>Leopardus pardalis mitis</i>		Jaguatirica; Gato-maracajá; Maracajá-verdadeiro; Maracajá-açu	MACHADO <i>et al.</i> ,2008.
<i>Lonchophylla dekeyseri</i>		Morceguinho-do-cerrado	MACHADO <i>et al.</i> ,2008.
<i>Myrmecophaga tridactyla</i>		Tamanduá-bandeira; Tamanduá-cavalo; Tamanduá-açu; Jurumim	MACHADO <i>et al.</i> ,2008.
<i>Nothura minor</i>		Codorna-mineira; Buraqueira; Codorna-buraqueira	MACHADO <i>et al.</i> ,2008.
<i>Priodontes maximus</i>		Tatu-canastra; Tatu-carreta; Tatu-açu	MACHADO <i>et al.</i> ,2008.
<i>Taoniscus nanus</i>		Inhambu-carapé	SARACURA, 2010.

Reserva Extrativista Lago do Cedro	<i>Blastocerus dichotomus</i>	Cervo-do-pantanal; Guaçu-pucu; Suaçuapara; Cervo	KENNEDY A. A. BORGES, Com. pess. (Avistamento).
	<i>Chrysocyon brachyurus</i>	Lobo-guará; Lobo-de-crina	KENNEDY A. A. BORGES, Com. pess. (Avistamento).
	<i>Leopardus pardalis mitis</i>	Jaguaririca; Gato-maracajá; Maracajá-verdadeiro; Maracajá-açu	CALAÇA, 2009.
	<i>Leopardus wiedii</i>	Gato-maracajá; Gato-peludo; Maracajá-peludo	CALAÇA, 2009.
	<i>Myrmecophaga tridactyla</i>	Tamanduá-bandeira; Tamanduá-cavalo; Tamanduá-açu; Jurumim	CALAÇA, 2009.
	<i>Panthera onca</i>	Onça-pintada; Onça-preta; Onça-canguçu	CALAÇA, 2009.
	<i>Priodontes maximus</i>	Tatu-canastra; Tatu-carreta; Tatu-açu	CALAÇA, 2009.
	<i>Pteronura brasiliensis</i>	Ariranha	KENNEDY A. A. BORGES, Com. pess. (Registro Fotográfico).
	<i>Puma concolor capricornensis</i>	Onça-parda; Parda (RS, SP, PR, MS, MG); Puma; Suçuarana (RS, SC, SP, PR, MS, MG, RJ, ES); Leão-baio (RS); Leãozinho-baio e Leãozinho-da-cara-suja (PR); Onça-vermelha (MS)	CALAÇA, 2009.
	<i>Speothos venaticus</i>	Cachorro-do-mato-vinagre; Cachorro-vinagre; Cachorro-do-mato	KENNEDY A. A. BORGES, Com. pess. (Avistamento).
Reserva Extrativista de Recanto das Araras de Terra Ronca	<i>Tigrisoma fasciatum</i>	Socó-jararaca (PR); Socó-boi-escuro	KENNEDY A. A. BORGES, Com. pess. (Registro Fotográfico).
	<i>Chrysocyon brachyurus</i>	Lobo-guará; Lobo-de-crina	CENAP, Banco de dados.





# Mato Grosso



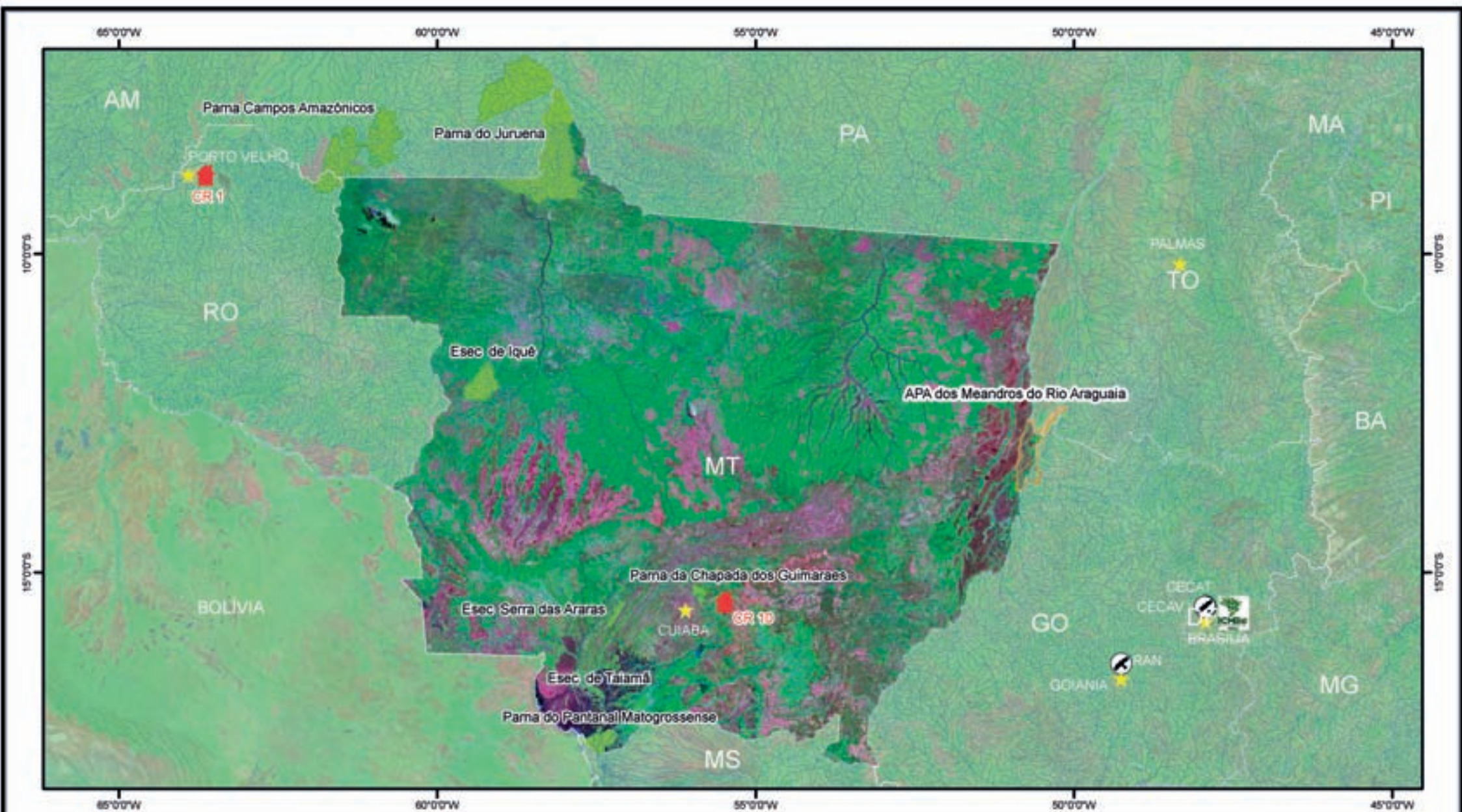

### UNIDADES DE CONSERVAÇÃO FEDERAIS NO ESTADO DO MATO GROSSO

Instituto Chico Mendes de Conservação da Biodiversidade - ICMBio  
 Diretoria de Conservação da Biodiversidade - DiBio  
 Coordenação Geral de Espécies Ameaçadas - COESP  
 Mapa elaborado pela Coordenação de Análise e Prognóstico da Biodiversidade - COAPRO

#### LEGENDA

- UNIDADES DE CONSERVAÇÃO FEDERAL COM REGISTRO DE ESPÉCIES AMEAÇADAS DE EXTINÇÃO
  - PI
- UNIDADES DE CONSERVAÇÃO FEDERAL SEM REGISTRO DE ESPÉCIES AMEAÇADAS DE EXTINÇÃO
  - PI
  - US

- ★ CAPITAL
- DIVISÃO ESTADUAL/NACIONAL
- HIDROGRAFIA
- 📍 CENTRO NACIONAL DE PESQUISA E CONSERVAÇÃO
- 📍 COORDENAÇÃO REGIONAL ICMBio
- 📍 SEDE NACIONAL ICMBio



# Mato Grosso

UNIDADES DE CONSERVAÇÃO FEDERAIS	ESPÉCIE	NOME COMUM	FONTE
Estação Ecológica de Iquê	<i>Pteronura brasiliensis</i>	Ariranha	MACHADO <i>et al.</i> ,2008.
Estação Ecológica de Taiamã	<i>Blastocerus dichotomus</i>	Cervo-do-pantanal; Guaçu-pucu; Suaçuapara; Cervo	MACHADO <i>et al.</i> ,2008.
	<i>Leopardus pardalis mitis</i>	Jaguaritica; Gato-maracajá; Maracajá-verdadeiro; Maracajá-açu	CENAP, Banco de dados.
	<i>Panthera onca</i>	Onça-pintada; Onça-preta; Onça-canguçu	MACHADO <i>et al.</i> ,2008.
	<i>Pteronura brasiliensis</i>	Ariranha	CENAP, Banco de dados.
Parque Nacional Campos Amazônicos	<i>Leopardus tigrinus</i>	Gato-do-mato; Gato-macambira; Pintadinho; Mumuninha; Maracajá-i; Gato-maracajá	CENAP, Banco de dados.
	<i>Leopardus wiedii</i>	Gato-maracajá; Gato-peludo; Maracajá-peludo	CENAP, Banco de dados.
	<i>Panthera onca</i>	Onça-pintada; Onça-preta; Onça-canguçu	CENAP, Banco de dados.
	<i>Pteronura brasiliensis</i>	Ariranha	CENAP, Banco de dados.
	<i>Speothos venaticus</i>	Cachorro-do-mato-vinagre; Cachorro-vinagre; Cachorro-do-mato	CENAP, Banco de dados.





Estação Ecológica Serra das Araras

<i>Anodorhynchus hyacinthinus</i>	Arara-azul; Arara-azul-grande; Arara-preta; Araraúna	VALADÃO, 2008; SILVA & ONIKI, 1988.
<i>Ateles marginatus</i>	Cuamba (PA); Guatá (MT); Coatá; Coatá-da-testa-branca; Macaco-aranha (PA e MT)	SANTOS FILHO, 2000.
<i>Carterodon sulcidens</i>	Rato-de-espinho	MACHADO <i>et al.</i> , 2008.
<i>Chrysocyon brachyurus</i>	Lobo-guará; Lobo-de-crina	MACHADO <i>et al.</i> , 2008.
<i>Columbina cyanopis</i>	Rolinha-do-planalto; Pombinha-olho-azul; Rolinha-brasileira	MACHADO <i>et al.</i> , 2008.
<i>Culicivora caudacuta</i>	Papa-moscas-do-campo; Maria-do-campo	MACHADO <i>et al.</i> , 2008.
<i>Harpyhaliaetus coronatus</i>	Águia-cinzenta	VALADÃO, 2008; SILVA & ONIKI, 1988.
<i>Leopardus braccatus (Oncifelis colocolo)</i>	Gato-palheiro; Gato-dos-pampas	SANTOS FILHO, 2000.
<i>Leopardus pardalis mitis</i>	Jaguatirica; Gato-maracajá; Maracajá-verdadeiro; Maracajá-açu	MACHADO <i>et al.</i> , 2008.
<i>Leopardus wiedii</i>	Gato-maracajá; Gato-peludo; Maracajá-peludo	SANTOS FILHO, 2000.
<i>Lonchophylla dekeyseri</i>	Morceguinho-do-cerrado	MACHADO <i>et al.</i> , 2008.
<i>Myrmecophaga tridactyla</i>	Tamanduá-bandeira; Tamanduá-cavalo; Tamanduá-açu; Jurumim	MACHADO <i>et al.</i> , 2008.
<i>Nothura minor</i>	Codorna-mineira; Buraqueira; Codorna-buraqueira	VALADÃO, 2008; SILVA & ONIKI, 1988.
<i>Panthera onca</i>	Onça-pintada; Onça-preta; Onça-canguçu	CENAP/ICMBio & PANTHERA, 2010.
<i>Priodontes maximus</i>	Tatu-canastra; Tatu-carreta; Tatu-açu	MACHADO <i>et al.</i> , 2008.
<i>Puma concolor capricornensis</i>	Onça-parda; Parda (RS, SP, PR, MS, MG); Puma; Suçuarana (RS, SC, SP, PR, MS, MG, RJ, ES); Leão-baio (RS); Leãozinho-baio e Leãozinho-da-cara-suja (PR); Onça-vermelha (MS)	SANTOS FILHO, 2000.
<i>Speothos venaticus</i>	Cachorro-do-mato-vinagre; Cachorro-vinagre; Cachorro-do-mato	SANTOS FILHO, 2000.
<i>Sporophila maximiliani (Oryzoborus maximiliani)</i>	Bicudo; Bicudo-verdadeiro	VALADÃO, 2008; SILVA & ONIKI, 1988.
<i>Tigrisoma fasciatum</i>	Socó-jararaca (PR); Socó-boi-escuro	VALADÃO, 2008; SILVA & ONIKI, 1988.

# Mato Grosso

UNIDADES DE CONSERVAÇÃO FEDERAIS	ESPÉCIE	NOME COMUM	FONTE
Parque Nacional da Chapada dos Guimarães	<i>Alectrurus tricolor</i>	Galito	LOPES <i>et al.</i> ,2009.
	<i>Anodorhynchus hyacinthinus</i>	Arara-azul; Arara-azul-grande; Arara-preta; Araraúna	PIRES & MOTA, 2009.
	<i>Chrysocyon brachyurus</i>	Lobo-guará; Lobo-de-crina	MACHADO <i>et al.</i> ,2008.
	<i>Culicivora caudacuta</i>	Papa-moscas-do-campo; Maria-do-campo	LOPES <i>et al.</i> ,2009.
	<i>Harpyhaliaetus coronatus</i>	Águia-cinzenta	LOPES <i>et al.</i> ,2009.
	<i>Leopardus braccatus (Oncifelis colocolo)</i>	Gato-palheiro; Gato-dos-pampas	MACHADO <i>et al.</i> ,2008.
	<i>Leopardus pardalis mitis</i>	Jaguatirica; Gato-maracajá; Maracajá-verdadeiro; Maracajá-açu	MACHADO <i>et al.</i> ,2008.
	<i>Leopardus wiedii</i>	Gato-maracajá; Gato-peludo; Maracajá-peludo	AMARAL, Com. pess. (Atropelamento).
	<i>Myrmecophaga tridactyla</i>	Tamanduá-bandeira; Tamanduá-cavalo; Tamanduá-açu; Jurumim	MACHADO <i>et al.</i> ,2008.
	<i>Nothura minor</i>	Codorna-mineira; Buraqueira; Codorna-buraqueira	MACHADO <i>et al.</i> ,2008.
	<i>Panthera onca</i>	Onça-pintada; Onça-preta; Onça-canguçu	CENAP/ICMBio & PANTHERA, 2010.
	<i>Parides lysander mato grossoensis</i>	Borboleta	MACHADO <i>et al.</i> ,2008.
	<i>Polystictus pectoralis pectoralis</i>	Tricoliono-canela; Papa-moscas-canela	MACHADO <i>et al.</i> ,2008.
	<i>Priodontes maximus</i>	Tatu-canastra; Tatu-carreta; Tatu-açu	MACHADO <i>et al.</i> ,2008.
	<i>Puma concolor capricornensis</i>	Onça-parda; Parda (RS, SP, PR, MS, MG); Puma; Suçuarana (RS, SC, SP, PR, MS, MG, RJ, ES); Leão-baio (RS); Leãozinho-baio e Leãozinho-da-cara-suja (PR); Onça-vermelha (MS)	PIRES & MOTA, 2009.
	<i>Sporophila maximiliani (Oryzoborus maximiliani)</i>	Bicudo; Bicudo-verdadeiro	MACHADO <i>et al.</i> ,2008.
	<i>Tigrisoma fasciatum</i>	Socó-jararaca (PR); Socó-boi-escuro	LOPES <i>et al.</i> ,2009.



Parque Nacional do Juruena	<i>Leopardus pardalis mitis</i>	Jaguatirica; Gato-maracajá; Maracajá-verdadeiro; Maracajá-açu	CENAP, Banco de dados.
	<i>Panthera onca</i>	Onça-pintada; Onça-preta; Onça-canguçu	CENAP, Banco de dados.
Parque Nacional do Pantanal Matogrossense	<i>Anodontites elongatus</i>	Marisco-pantaneiro	MACHADO <i>et al.</i> ,2008.
	<i>Anodontites ensiformis</i>	Estilete (RS)	MACHADO <i>et al.</i> ,2008.
	<i>Anodorhynchus hyacinthinus</i>	Arara-azul; Arara-azul-grande; Arara-preta; Araraúna	MACHADO <i>et al.</i> ,2008.
	<i>Blastocerus dichotomus</i>	Cervo-do-pantanal; Guaçu-pucu; Suaçuapara; Cervo	MACHADO <i>et al.</i> ,2008.
	<i>Leopardus pardalis mitis</i>	Jaguatirica; Gato-maracajá; Maracajá-verdadeiro; Maracajá-açu	MACHADO <i>et al.</i> ,2008.
	<i>Myrmecophaga tridactyla</i>	Tamanduá-bandeira; Tamanduá-cavalo; Tamanduá-açu; Jurumim	MACHADO <i>et al.</i> ,2008.
	<i>Panthera onca</i>	Onça-pintada; Onça-preta; Onça-canguçu	MACHADO <i>et al.</i> ,2008.
	<i>Penelope ochrogaster</i>	Jacu-de-barriga-castanha	MACHADO <i>et al.</i> ,2008.
	<i>Priodontes maximus</i>	Tatu-canastra; Tatu-carreta; Tatu-açu	MACHADO <i>et al.</i> ,2008.
<i>Pteronura brasiliensis</i>	Ariranha	CENAP, Banco de dados.	
	<i>Sporophila nigrorufa</i>	Caboclinho-do-sertão; Caboclinho-campo-grande	MACHADO <i>et al.</i> ,2008.

# Mato Grosso do Sul



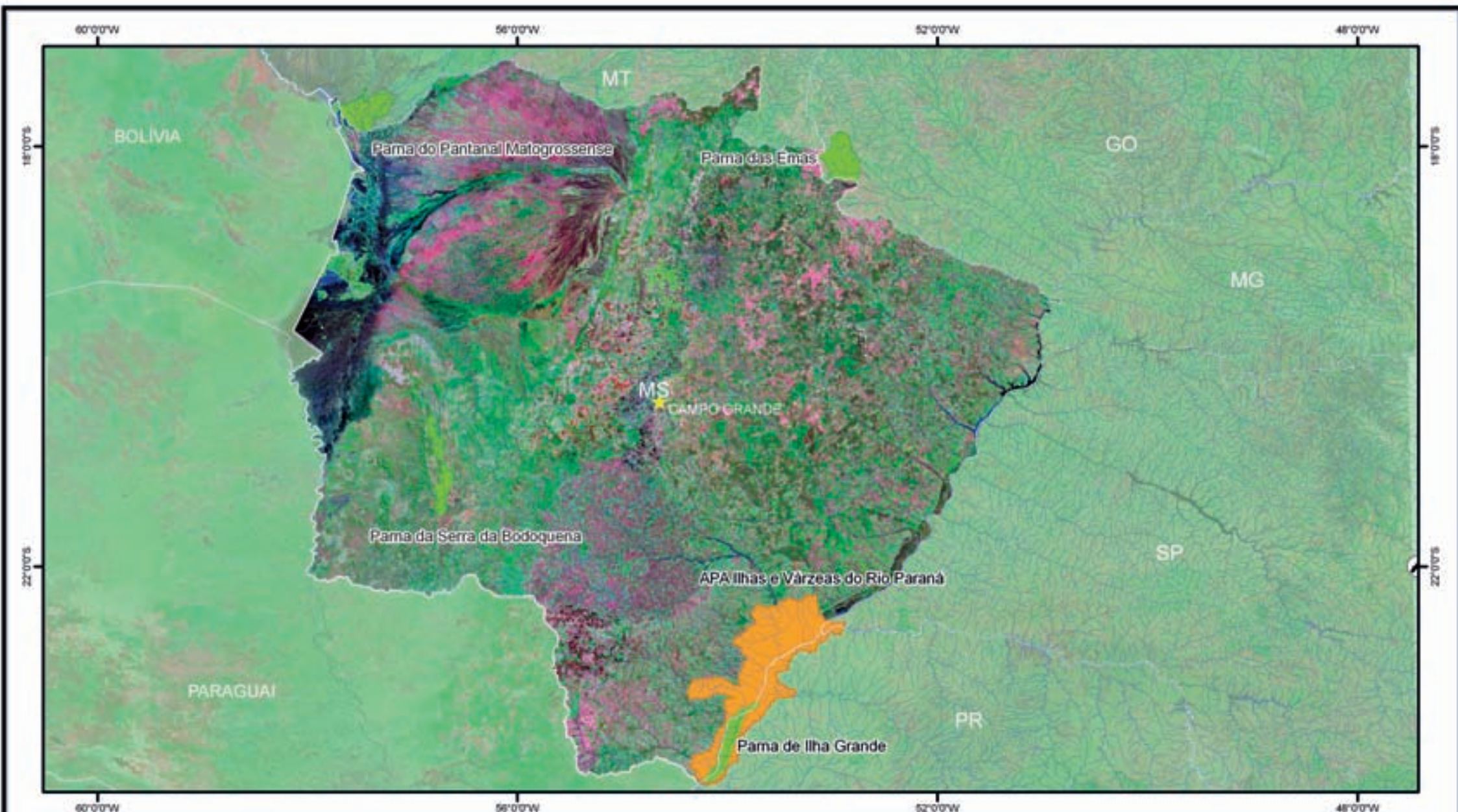

### UNIDADES DE CONSERVAÇÃO FEDERAIS NO ESTADO DO MATO GROSSO DO SUL

Instituto Chico Mendes de Conservação da Biodiversidade - ICMBio  
 Diretoria de Conservação da Biodiversidade - DIBIO  
 Coordenação Geral de Espécies Ameaçadas - CGESP  
 Mapa elaborado pela Coordenação de Análise e Prognóstico da Biodiversidade - COAPRO

**LEGENDA**

UNIDADES DE CONSERVAÇÃO FEDERAL COM REGISTRO DE ESPÉCIES AMEAÇADAS DE EXTINÇÃO

- RI
- RS

UNIDADES DE CONSERVAÇÃO FEDERAIS SEM REGISTRO DE ESPÉCIES AMEAÇADAS DE EXTINÇÃO

- RI
- RS

CAPITAL  
 DIVISÃO ESTADUAL NACIONAL  
 HIDROGRAFIA

ESCALA 1:5.200.000  
 0 30 60 120 Km  
 DATUM SAD 69

# Mato Grosso do Sul

UNIDADES DE CONSERVAÇÃO FEDERAIS	ESPÉCIE	NOME COMUM	FONTE
Área de Proteção Ambiental Ilhas e Várzeas do Rio Paraná	<i>Brycon orbignyanus</i>	Piracanjuba (GO, MG, MS, SP, PR, SC, RS); Piracanjuba (SC, RS); Bracanjuba (SC, RS); Bracanjuba (SC, RS)	MACHADO <i>et al.</i> , 2008.
	<i>Myleus tiete</i>	Pacu-prata	MACHADO <i>et al.</i> , 2008.
	<i>Panthera onca</i>	Onça-pintada; Onça-preta; Onça-canguçu	CENAP/ICMBio & PANTHERA, 2010.
	<i>Sporophila cinnamomea</i>	Caboclinho-de-chapéu-cinzentos (RS); Caboclinho-vermelho-coroado (PR); Caboclinho-vermelho (SP)	MACHADO <i>et al.</i> , 2008.
	<i>Sporophila maximiliani</i> ( <i>Oryzoborus maximiliani</i> )	Bicudo; Bicudo-verdadeiro	MACHADO <i>et al.</i> , 2008.
	<i>Steindachneridion scriptum</i> ( <i>Steindachneridion scripta</i> )	Surubim; Bocudo; Suruvi	MACHADO <i>et al.</i> , 2008.
Parque Nacional da Serra da Bodoquena	<i>Ancistrus formoso</i>	Cascudo-cego	MACHADO <i>et al.</i> , 2008.
	<i>Chrysocyon brachyurus</i>	Lobo-guará; Lobo-de-crina	MACHADO <i>et al.</i> , 2008.
	<i>Leopardus braccatus</i> ( <i>Oncifelis colocolo</i> )	Gato-palheiro; Gato-dos-pampas	CÁCERES, 2007.
	<i>Megasoma janus janus</i> ( <i>Megasoma actaeon janus</i> )	Besouro-de-chifre	MACHADO <i>et al.</i> , 2008.
	<i>Myrmecophaga tridactyla</i>	Tamanduá-bandeira; Tamanduá-cavalo; Tamanduá-açu; Jurumim	MACHADO <i>et al.</i> , 2008.
	<i>Panthera onca</i>	Onça-pintada; Onça-preta; Onça-canguçu	CENAP/ICMBio & PANTHERA, 2010.
	<i>Puma concolor capricornensis</i>	Onça-parda; Parca (RS, SP, PR, MS, MG); Puma; Suçuarana (RS, SC, SP, PR, MS, MG, RJ, ES); Leão-baixo (RS); Leãozinho-baixo e Leãozinho-da-cara-suja (PR); Onça-vermelha (MS)	CÁCERES, 2007.



Parque Nacional das Emas

<i>Alectrurus tricolor</i>	Galito	MACHADO <i>et al.</i> ,2008.
<i>Blastocerus dichotomus</i>	Cervo-do-pantanal; Guaçu-pucu; Suaçuapara; Cervo	MACHADO <i>et al.</i> ,2008.
<i>Chrysocyon brachyurus</i>	Lobo-guará; Lobo-de-crina	MACHADO <i>et al.</i> ,2008.
<i>Coryphaspiza melanotis</i>	Tico-tico-do-mato; Tico-tico-de-máscara-negra	MACHADO <i>et al.</i> ,2008.
<i>Culicivora caudacuta</i>	Papa-moscas-do-campo; Maria-do-campo	MACHADO <i>et al.</i> ,2008.
<i>Eleothreptus candicans</i> ( <i>Caprimulgus candicans</i> )	Bacurau-de-rabo-branco	MACHADO <i>et al.</i> ,2008.
<i>Geositta poeciloptera</i> ( <i>Geobates poecilopterus</i> )	Andarilho; Abana-cauda; Bate-bunda (GO)	MACHADO <i>et al.</i> ,2008.
<i>Harpyhaliaetus coronatus</i>	Águia-cinzenta	MACHADO <i>et al.</i> ,2008.
<i>Leopardus braccatus</i> ( <i>Oncifelis colocolo</i> )	Gato-palheiro; Gato-dos-pampas	MACHADO <i>et al.</i> ,2008.
<i>Leopardus pardalis mitis</i>	Jaguatirica; Gato-maracajá; Maracajá-verdadeiro; Maracajá-açu	MACHADO <i>et al.</i> ,2008.
<i>Leopardus tigrinus</i>	Gato-do-mato; Gato-macambira; Pintadinho; Mumuninha; Maracajá-i; Gato-maracajá	CENAP, Banco de dados.
<i>Lonchophylla dekeyseri</i>	Morceguinho-do-cerrado	MACHADO <i>et al.</i> ,2008.
<i>Megasoma janus janus</i> ( <i>Megasoma actaeon janus</i> )	Besouro-de-chifre	MACHADO <i>et al.</i> ,2008.
<i>Mergus octosetaceus</i>	Pato-mergulhão	MACHADO <i>et al.</i> ,2008.
<i>Myrmecophaga tridactyla</i>	Tamanduá-bandeira; Tamanduá-cavalo; Tamanduá-açu; Jurumim	MACHADO <i>et al.</i> ,2008.
<i>Nothura minor</i>	Codorna-mineira; Buraqueira; Codorna-buraqueira	MACHADO <i>et al.</i> ,2008.
<i>Panthera onca</i>	Onça-pintada; Onça-preta; Onça-canguçu	CENAP, Banco de dados.
<i>Priodontes maximus</i>	Tatu-canastra; Tatu-carreta; Tatu-açu	MACHADO <i>et al.</i> ,2008.
<i>Puma concolor capricornensis</i>	Onça-parda; Parda (RS, SP, PR, MS, MG); Puma; Suçuarana (RS, SC, SP, PR, MS, MG, RJ, ES); Leão-baio (RS); Leãozinho-baio e Leãozinho-da-cara-suja (PR); Onça-vermelha (MS)	CENAP, Banco de dados.
<i>Simpsonichthys paralellus</i>	Sem registro	MACHADO <i>et al.</i> ,2008.
<i>Speothos venaticus</i>	Cachorro-do-mato-vinagre; Cachorro-vinagre; Cachorro-do-mato	MACHADO <i>et al.</i> ,2008.
<i>Sporophila cinnamomea</i>	Caboclinho-de-chapéu-cinzento (RS); Caboclinho-vermelho-coroado (PR); Caboclinho-vermelho (SP)	MACHADO <i>et al.</i> ,2008.
<i>Sporophila maximiliani</i> ( <i>Oryzoborus maximiliani</i> )	Bicudo; Bicudo-verdadeiro	MACHADO <i>et al.</i> ,2008.
<i>Sporophila palustris</i>	Caboclinho-de-papo-branco; Caboclinho-papai-noel	MACHADO <i>et al.</i> ,2008.
<i>Taoniscus nanus</i>	Inhambu-carapé	MACHADO <i>et al.</i> ,2008.

# Mato Grosso do Sul

UNIDADES DE CONSERVAÇÃO FEDERAIS	ESPÉCIE	NOME COMUM	FONTE
Parque Nacional de Ilha Grande	<i>Aburria jacutinga</i> ( <i>Pipile Jacutinga</i> )	Jacutinga	SVOLENSKI, 2008.
	<i>Alectrurus tricolor</i>	Galito	MACHADO <i>et al.</i> , 2008.
	<i>Amazona vinacea</i>	Papagaio-de-peito-roxo	SVOLENSKI, 2008.
	<i>Blastocerus dichotomus</i>	Cervo-do-pantanal; Guaçu-pucu; Suaçuapara; Cervo	MACHADO <i>et al.</i> , 2008.
	<i>Brycon orbignyanus</i>	Piracanjuba (GO, MG, MS, SP, PR, SC, RS); Piracanjuba (SC, RS); Bracanjuba (SC, RS); Bracanjuba (SC, RS)	MACHADO <i>et al.</i> , 2008.
	<i>Chrysocyon brachyurus</i>	Lobo-guará; Lobo-de-crina	MACHADO <i>et al.</i> , 2008.
	<i>Gymnogeophagus setequedas</i>	Cará (PR)	MACHADO <i>et al.</i> , 2008.
	<i>Leopardus braccatus</i> ( <i>Oncifelis</i> <i>colocolo</i> )	Gato-palheiro; Gato-dos-pampas	SVOLENSKI, 2008.
	<i>Leopardus pardalis mitis</i>	Jaguatirica; Gato-maracajá; Maracajá-verdadeiro; Maracajá-açu	SVOLENSKI, 2008.
	<i>Megasoma janus janus</i> ( <i>Megasoma actaeon janus</i> )	Besouro-de-chifre	MACHADO <i>et al.</i> , 2008.
	<i>Myleus tiete</i>	Pacu-prata	MACHADO <i>et al.</i> , 2008.
	<i>Myrmecophaga tridactyla</i>	Tamanduá-bandeira; Tamanduá-cavalo; Tamanduá-açu; Jurumim	MACHADO <i>et al.</i> , 2008.
	<i>Panthera onca</i>	Onça-pintada; Onça-preta; Onça-canguçu	MACHADO <i>et al.</i> , 2008.
	<i>Pteronura brasiliensis</i>	Ariranha	MACHADO <i>et al.</i> , 2008.
	<i>Puma concolor capricornensis</i>	Onça-parda; Parda (RS, SP, PR, MS, MG); Puma; Suçuarana (RS, SC, SP, PR, MS, MG, RJ, ES); Leão-baixo (RS); Leãozinho-baixo e Leãozinho-da-cara-suja (PR); Onça-vermelha (MS)	MACHADO <i>et al.</i> , 2008.
	<i>Sporophila cinnamomea</i>	Caboclinho-de-chapéu-cinzento (RS); Caboclinho-vermelho-coroado (PR); Caboclinho-vermelho (SP)	MACHADO <i>et al.</i> , 2008.
	<i>Sporophila maximiliani</i> ( <i>Oryzoborus maximiliani</i> )	Bicudo; Bicudo-verdadeiro	SVOLENSKI, 2008.
<i>Steindachneridion scriptum</i> ( <i>Steindachneridion scripta</i> )	Surubim; Bocudo; Suruvi	SVOLENSKI, 2008.	
<i>Sternarchorhynchus britskii</i>	Ituí; Tuvira	MACHADO <i>et al.</i> , 2008.	





Parque Nacional do Pantanal  
Matogrossense

<i>Anodontites elongatus</i>	Marisco-pantaneiro	MACHADO <i>et al.</i> ,2008.
<i>Anodontites ensiformis</i>	Estilete (RS)	MACHADO <i>et al.</i> ,2008.
<i>Anodorhynchus hyacinthinus</i>	Arara-azul; Arara-azul-grande; Arara-preta; Araraúna	MACHADO <i>et al.</i> ,2008.
<i>Blastocerus dichotomus</i>	Cervo-do-pantanal; Guaçu-pucu; Suaçuapara; Cervo	MACHADO <i>et al.</i> ,2008.
<i>Leopardus pardalis mitis</i>	Jaguatirica; Gato-maracajá; Maracajá-verdadeiro; Maracajá-açu	MACHADO <i>et al.</i> ,2008.
<i>Myrmecophaga tridactyla</i>	Tamanduá-bandeira; Tamanduá-cavalo; Tamanduá-açu; Jurumim	MACHADO <i>et al.</i> ,2008.
<i>Panthera onca</i>	Onça-pintada; Onça-preta; Onça-canguçu	MACHADO <i>et al.</i> ,2008.
<i>Penelope ochrogaster</i>	Jacu-de-barriga-castanha	MACHADO <i>et al.</i> ,2008.
<i>Priodontes maximus</i>	Tatu-canastra; Tatu-carreta; Tatu-açu	MACHADO <i>et al.</i> ,2008.
<i>Pteronura brasiliensis</i>	Ariranha	CENAP, Banco de dados.
<i>Sporophila nigrorufa</i>	Caboclinho-do-sertão; Caboclinho-campo-grande	MACHADO <i>et al.</i> ,2008.

# Região Nordeste





# Alagoas



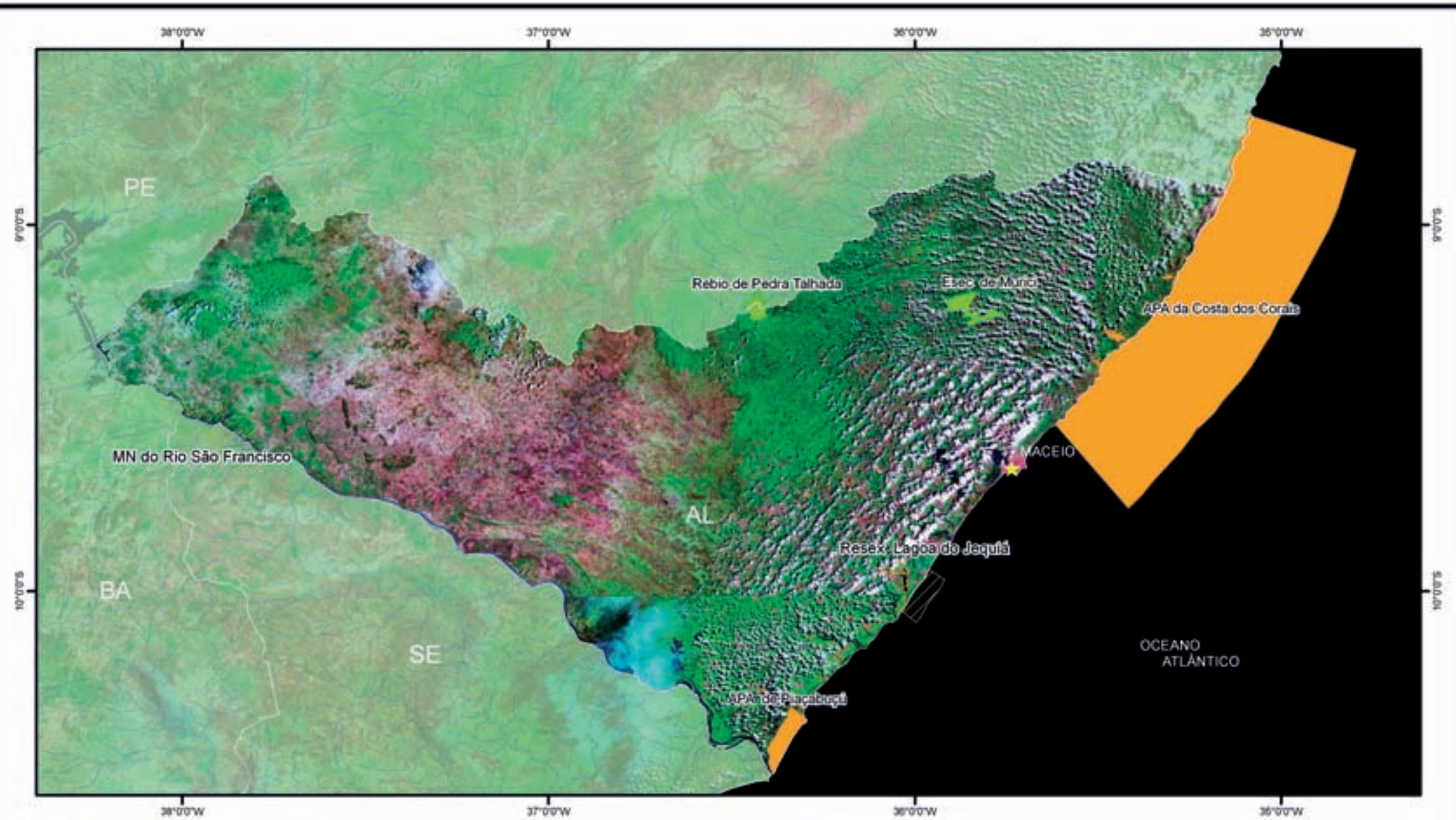

**UNIDADES DE CONSERVAÇÃO FEDERAIS  
NO ESTADO DE ALAGOAS**

Instituto Chico Mendes de Conservação da Biodiversidade - ICMBio  
 Diretoria de Conservação da Biodiversidade - DCIBIO  
 Coordenação Geral de Espécies Ameaçadas - CGESP  
 Mapa elaborado pela Coordenação de Análise e Prognóstico da Biodiversidade - COAPRO

**LEGENDA**

**UNIDADES DE CONSERVAÇÃO FEDERAIS  
COM REGISTRO DE ESPÉCIES AMEAÇADAS DE EXTINÇÃO**

PI (green box)  
 US (orange box)

**UNIDADES DE CONSERVAÇÃO FEDERAIS  
SEM REGISTRO DE ESPÉCIES AMEAÇADAS DE EXTINÇÃO**

PI (light green box)  
 US (light orange box)

★ CAPITAL  
 DIVISÃO ESTADUAL (grey outline)  
 HIDROGRAFIA (blue line)

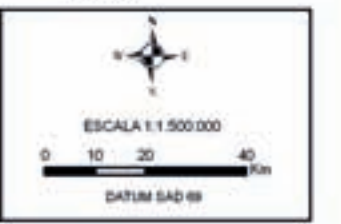

# Alagoas

UNIDADES DE CONSERVAÇÃO FEDERAIS	ESPÉCIE	NOME COMUM	FONTE
Área de Proteção Ambiental de Piaçabuçu	<i>Chelonia mydas</i>	Tartaruga-verde; Aruanã; Uruanã	MACHADO <i>et al.</i> ,2008.
	<i>Eretmochelys imbricata</i>	Tartaruga-de-pente (em todo o Brasil); Tartaruga-verdadeira (CE)	MACHADO <i>et al.</i> ,2008.
	<i>Lepidochelys olivacea</i>	Tartaruga-pequena (SE); Xibirro; Tartaruga-oliva; Oliva (BA/SE)	MACHADO <i>et al.</i> ,2008.
Área de Proteção Ambiental da Costa dos Corais	<i>Chelonia mydas</i>	Tartaruga-verde, Aruanã, Uruanã	MACHADO <i>et al.</i> ,2008.
	<i>Elacatinus figaro</i>	Néon (PB, ES, RJ, SP); Góbi-néon (ES, RJ, SP)	MACHADO <i>et al.</i> ,2008.
	<i>Eretmochelys imbricata</i>	Tartaruga-de-pente (em todo o Brasil); Tartaruga-verdadeira (CE)	MACHADO <i>et al.</i> ,2008.
	<i>Gramma brasiliensis</i>	Grama	MACHADO <i>et al.</i> ,2008.
	<i>Megaptera novaeangliae</i>	Baleia-jubarte; Baleia-corcunda; Baleia-de-corcova	ROCHA-CAMPOS & CÂMARA, 2010.
	<i>Millepora alcicornis</i>	Coral-de-fogo	MACHADO <i>et al.</i> ,2008.
	<i>Trichechus manatus</i>	Peixe-boi marinho	MACHADO <i>et al.</i> ,2008.



Estação Ecológica de Murici

<i>Automolus leucophthalmus lammi</i>	Barranqueiro-de-olho-branco; Barranqueiro-do-nordeste (PE, AL)	MACHADO <i>et al.</i> ,2008.
<i>Carduelis yarrellii</i>	Coroinha, Pintassilgo-do-nordeste, Pintassilvio (PE); Pintassilgo-baiano	MACHADO <i>et al.</i> ,2008.
<i>Carpornis melanocephala</i> ( <i>Carpornis melanocephalus</i> )	Sabiá-pimenta; Pião-batata (PR); Corocoxó-do-litoral; Cochó	MACHADO <i>et al.</i> ,2008.
<i>Caryothraustes canadensis frontalis</i>	Furriel-do-nordeste	MACHADO <i>et al.</i> ,2008.
<i>Cercomacra laeta sabinoi</i>	Chororó-didi	MACHADO <i>et al.</i> ,2008.
<i>Conopophaga lineata cearae</i>	Sabiazinha (CE); Chupa-dente; Cuspidor-do-nordeste	MACHADO <i>et al.</i> ,2008.
<i>Conopophaga melanops nigrifrons</i>	Chupa-dente-de-máscara	MACHADO <i>et al.</i> ,2008.
<i>Curaeus forbesi</i>	Anumará	MACHADO <i>et al.</i> ,2008.
<i>Iodopleura pipra leucopygia</i>	Anambezinho; Anambé-de-crista	MACHADO <i>et al.</i> ,2008.
<i>Momotus momota marcgraviana</i>	Udu-de-coroa-azul-do-nordeste; Figudo (AL); Udu (PE)	MACHADO <i>et al.</i> ,2008.
<i>Myrmeciza ruficauda</i>	Formigueiro-de-cauda-ruiva	MACHADO <i>et al.</i> ,2008.
<i>Myrmotherula snowi</i>	Choquinha-de-alagoas	OLMOS, 2005.
<i>Penelope jacucaca</i>	Jacucaca; Jacu-da-testa-branca; Jacu-goela	SILVEIRA, 2008.
<i>Penelope superciliaris alagoensis</i>	Jacu-de-Alagoas	MACHADO <i>et al.</i> ,2008.
<i>Phaethornis ochraceiventris camargoi</i>	Besourão-de-bico-grande	MACHADO <i>et al.</i> ,2008.
<i>Philydor novaesi</i>	Limpa-folha-do-nordeste	MACHADO <i>et al.</i> ,2008.
<i>Phylloscartes ceciliae</i>	Cara-pintada	OLMOS, 2005.
<i>Picumnus exilis pernambucensis</i>	Pica-pau-anão-dourado; Pica-pau-anão-de-Pernambuco	MACHADO <i>et al.</i> ,2008.

# Alagoas

UNIDADES DE CONSERVAÇÃO FEDERAIS	ESPÉCIE	NOME COMUM	FONTE
Estação Ecológica de Murici (continuação)	<i>Procnias averano averano</i>	Araponga-de-barbela; Araponga-do-nordeste	MACHADO <i>et al.</i> , 2008.
	<i>Pyriglena leuconota pernambucensis</i>	Papa-taoca	MACHADO <i>et al.</i> , 2008.
	<i>Pyrrhura griseipectus</i> ( <i>Pyrrhura anaca</i> )	Periquito-cara-suja (CE, PE); Cara-suja (CE); Tiriba-de-peito-cinza	OLMOS, 2005.
	<i>Schiffornis turdinus intermedius</i>	Flautim-marrom	MACHADO <i>et al.</i> , 2008.
	<i>Sclerurus caudacutus caligineus</i>	Vira-folha-pardo-do-nordeste	MACHADO <i>et al.</i> , 2008.
	<i>Synallaxis infuscata</i>	Tatac	MACHADO <i>et al.</i> , 2008.
	<i>Tangara cyanocephala corallina</i>	Pintor-mirim, Feitor, Saíra-torpedo, Soldadinho (PE); Saíra-de-lenço	MACHADO <i>et al.</i> , 2008.
	<i>Tangara fastuosa</i>	Pintor; Pintor-verdadeiro	MACHADO <i>et al.</i> , 2008.
	<i>Terenura sicki</i>	Zidedê-do-nordeste	MACHADO <i>et al.</i> , 2008.
	<i>Thalurania watertonii</i>	Beija-flor-das-costas-violetas	MACHADO <i>et al.</i> , 2008.
	<i>Thamnophilus aethiops distans</i>	Choca-lisa-do-nordeste	MACHADO <i>et al.</i> , 2008.
	<i>Thamnophilus caerulescens pernambucensis</i>	Choca-da-mata-do-nordeste	MACHADO <i>et al.</i> , 2008.
	<i>Xenops minutus alagoanus</i>	Bico-virado-liso	MACHADO <i>et al.</i> , 2008.
<i>Xipholena atropurpurea</i>	Anambé-de-asa-branca	MACHADO <i>et al.</i> , 2008.	





Reserva Biológica de Pedra Talhada

<i>Carduelis yarrellii</i>	Coroinha, Pintassilgo-do-nordeste, Pintassilvio (PE); Pintassilgo-baiano	MACHADO <i>et al.</i> , 2008.
<i>Conopophaga lineata cearae</i>	Sabiazinha (CE); Chupa-dente; Cuspidor-do-nordeste	MACHADO <i>et al.</i> , 2008.
<i>Curaeus forbesi</i>	Anumará	MACHADO <i>et al.</i> , 2008.
<i>Dendrocincla fuliginosa taunayi</i>	Arapaçu-pardo-do-nordeste	MACHADO <i>et al.</i> , 2008.
<i>Hemitriccus mirandae</i>	Maria-do-nordeste	MACHADO <i>et al.</i> , 2008.
<i>Leucopternis lacernulatus</i> ( <i>Leucopternis lacernulata</i> )	Gavião-pomba; Gavião-pombo-pequeno	MACHADO <i>et al.</i> , 2008.
<i>Myrmeciza ruficauda</i>	Formigueiro-de-cauda-ruiva	MACHADO <i>et al.</i> , 2008.
<i>Odontophorus capueira plumbeicollis</i>	Uru-do-nordeste; Piruinha (AL)	MACHADO <i>et al.</i> , 2008.
<i>Phylloscartes ceciliae</i>	Cara-pintada	MACHADO <i>et al.</i> , 2008.
<i>Picumnus exilis pernambucensis</i>	Pica-pau-anão-dourado; Pica-pau-anão-de-Pernambuco	MACHADO <i>et al.</i> , 2008.
<i>Procnias averano averano</i>	Araponga-de-barbela; Araponga-do-nordeste	MACHADO <i>et al.</i> , 2008.
<i>Pyriglena leuconota pernambucensis</i>	Papa-taoca	MACHADO <i>et al.</i> , 2008.
<i>Synallaxis infusca</i>	Tatac	MACHADO <i>et al.</i> , 2008.
<i>Tangara cyanocephala corallina</i>	Pintor-mirim, Feitor, Saíra-torpedo, Soldadinho (PE); Saíra-de-lenço	MACHADO <i>et al.</i> , 2008.
<i>Tangara fastuosa</i>	Pintor; Pintor-verdadeiro	MACHADO <i>et al.</i> , 2008.
<i>Terenura sicki</i>	Zidedê-do-nordeste	MACHADO <i>et al.</i> , 2008.
<i>Thalurania watertonii</i>	Beija-flor-das-costas-violetas	MACHADO <i>et al.</i> , 2008.
<i>Thamnophilus caerulescens pernambucensis</i>	Choca-da-mata-do-nordeste	MACHADO <i>et al.</i> , 2008.
<i>Xipholena atropurpurea</i>	Anambé-de-asa-branca	MACHADO <i>et al.</i> , 2008.

# Bahia



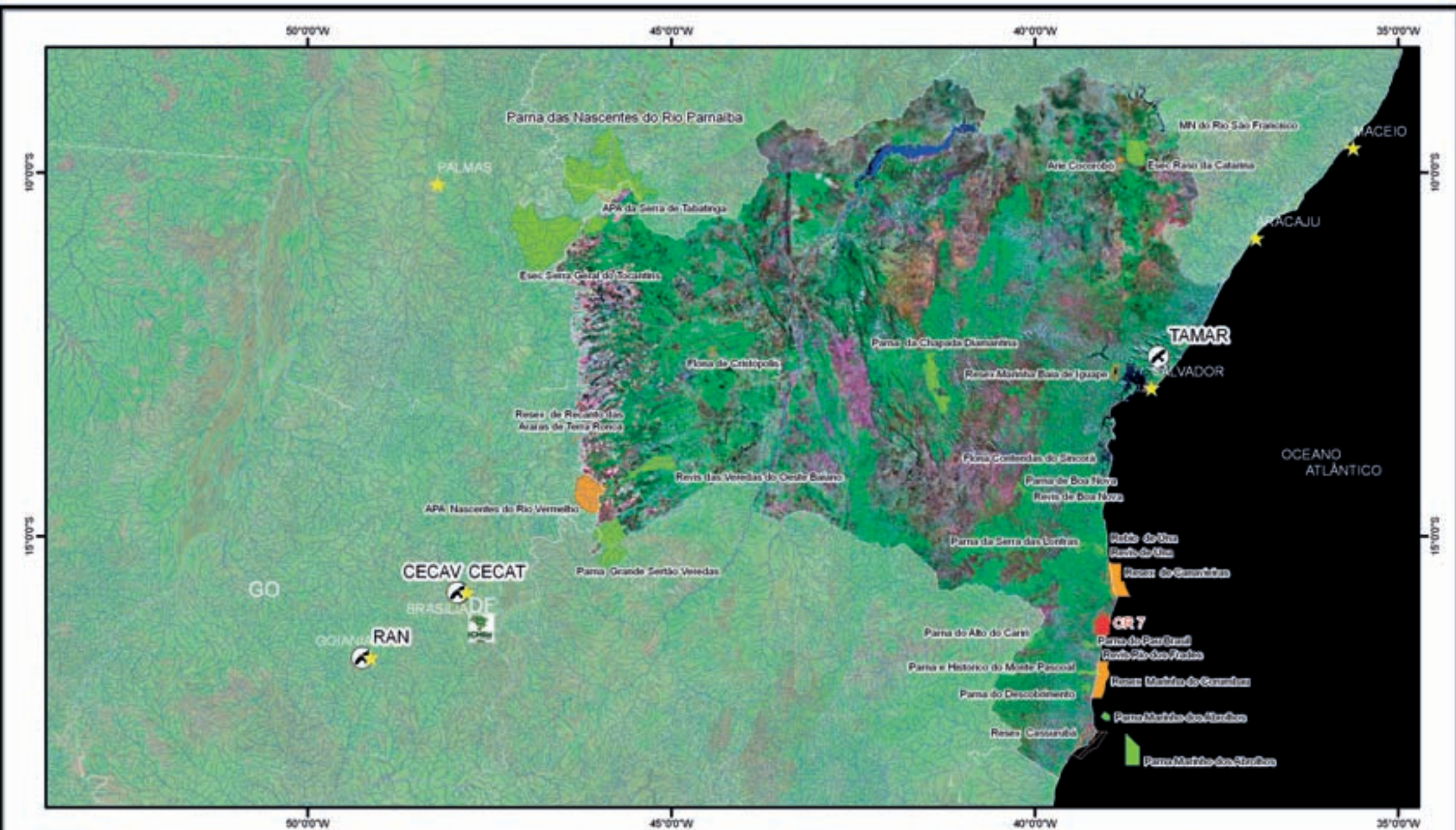

### UNIDADES DE CONSERVAÇÃO FEDERAIS NO ESTADO DA BAHIA

Instituto Chico Mendes de Conservação da Biodiversidade - ICMBio  
 Diretoria de Conservação da Biodiversidade - DCBio  
 Coordenação Geral de Espécies Ameaçadas - COESP  
 Mapa elaborado pela Coordenação de Análise e Prognóstico da Biodiversidade - COAPRO

**LEGENDA**

UNIDADES DE CONSERVAÇÃO FEDERAIS COM REGISTRO DE ESPÉCIES AMEAÇADAS DE EXTINÇÃO

- PI
- US

UNIDADES DE CONSERVAÇÃO FEDERAIS SEM REGISTRO DE ESPÉCIES AMEAÇADAS DE EXTINÇÃO

- PI
- US

- CAPITAL
- DIVISÃO ESTADUAL
- HIDROGRAFIA
- CENTRO NACIONAL DE PESQUISA E CONSERVAÇÃO
- COORDENAÇÃO REGIONAL ICMBio

ESCALA 1:7.500.000

SATIM SAG 09

# Bahia

UNIDADES DE CONSERVAÇÃO FEDERAIS	ESPÉCIE	NOME COMUM	FONTE
Área de Proteção Ambiental Nascentes do Rio Vermelho	<i>Leopardus wiedii</i>	Gato-maracajá; Gato-peludo; Maracajá-peludo	CENAP, Banco de dados.
	<i>Lonchophylla dekeyseri</i>	Morceguinho-do-cerrado	AGUIAR, 2006.
Área de Relevante Interesse Ecológico Cocorobó	<i>Anodorhynchus leari</i>	Arara-azul-de-lear	BARROS <i>et al.</i> , 2006.
	<i>Anodorhynchus leari</i>	Arara-azul-de-lear	MACHADO <i>et al.</i> , 2008.
	<i>Carduelis yarrellii</i>	Coroinha, Pintassilgo-do-nordeste, Pintassilvio (PE); Pintassilgo-baiano	MACHADO <i>et al.</i> , 2008.
	<i>Herpsilochmus pectoralis</i>	Chororozinho-de-papo-preto	MACHADO <i>et al.</i> , 2008.
Estação Ecológica Raso da Catarina	<i>Panthera onca</i>	Onça-pintada; Onça-preta; Onça-canguçu	CENAP/ICMBio & PANTHERA, 2010.
	<i>Penelope jacucaca</i>	Jacucaca; Jacu-da-testa-branca; Jacu-goela	MACHADO <i>et al.</i> , 2008.
	<i>Puma concolor greeni</i>	Onça-parda; Suçuarana; Puma; Onça-vermelha; Mossoroca; Boderá	MACHADO <i>et al.</i> , 2008.
	<i>Tolypeutes tricinctus</i>	Tatu-bola; Tatu-apara; Bola; Bolinha; Tranquinha; Tatu-bola-do-nordeste	MACHADO <i>et al.</i> , 2008.
Estação Ecológica Serra Geral do Tocantins	<i>Chrysocyon brachyurus</i>	Lobo-guará; Lobo-de-crina	MACHADO <i>et al.</i> , 2008.
	<i>Harpyhaliaetus coronatus</i>	Águia-cinzenta	MACHADO <i>et al.</i> , 2008.
	<i>Myrmecophaga tridactyla</i>	Tamanduá-bandeira; Tamanduá-cavalo; Tamanduá-açu; Jurumim	MACHADO <i>et al.</i> , 2008.
	<i>Panthera onca</i>	Onça-pintada; Onça-preta; Onça-canguçu	CENAP/ICMBio & PANTHERA, 2010.
	<i>Priodontes maximus</i>	Tatu-canastra; Tatu-carreta; Tatu-açu	MACHADO <i>et al.</i> , 2008.
	<i>Tolypeutes tricinctus</i>	Tatu-bola; Tatu-apara; Bola; Bolinha; Tranquinha; Tatu-bola-do-nordeste	MACHADO <i>et al.</i> , 2008.



Parque Nacional da Chapada Diamantina	<i>Callicebus barbarabrownae</i>	Guigó; Grigó; Guigó-da-caatinga; Sauá; Pangola	MACHADO <i>et al.</i> ,2008.
	<i>Harpyhaliaetus coronatus</i>	Águia-cinzenta	MACHADO <i>et al.</i> ,2008.
	<i>Herpsilochmus pectoralis</i>	Chororozinho-de-papo-preto	MACHADO <i>et al.</i> ,2008.
	<i>Leopardus pardalis mitis</i>	Jaguatirica; Gato-maracajá; Maracajá-verdadeiro; Maracajá-açu	MACHADO <i>et al.</i> ,2008.
	<i>Leopardus tigrinus</i>	Gato-do-mato; Gato-macambira; Pintadinho; Mumuninha; Maracajá-i; Gato-maracajá	MACHADO <i>et al.</i> ,2008.
	<i>Leucopternis lacernulatus</i> ( <i>Leucopternis lacernulata</i> )	Gavião-pomba; Gavião-pombo-pequeno	MACHADO <i>et al.</i> ,2008.
	<i>Myrmecophaga tridactyla</i>	Tamanduá-bandeira; Tamanduá-cavalo; Tamanduá-açu; Jurumim	MACHADO <i>et al.</i> ,2008.
	<i>Panthera onca</i>	Onça-pintada; Onça-preta; Onça-canguçu	MACHADO <i>et al.</i> ,2008.
	<i>Penelope jacucaca</i>	Jacucaca; Jacu-da-testa-branca; Jacu-goela	MACHADO <i>et al.</i> ,2008.
	<i>Phylloscartes beckeri</i>	Borboletinha-baiano	MACHADO <i>et al.</i> ,2008.
	<i>Priodontes maximus</i>	Tatu-canastra; Tatu-carreta; Tatu-açu	MACHADO <i>et al.</i> ,2008.
	<i>Puma concolor greeni</i>	Onça-parda; Suçuarana; Puma; Onça-vermelha; Mossoroça; Boderá	MACHADO <i>et al.</i> ,2008.
	<i>Pyrrhura cruentata</i>	Tiriba-grande; Fura-mato; Tiriva-fura-mato	MACHADO <i>et al.</i> ,2008.
<i>Synallaxis cinerea</i>	João-baiano	MACHADO <i>et al.</i> ,2008.	
Parque Nacional das Nascentes do Rio Parnaíba	<i>Anodorhynchus hyacinthinus</i>	Arara-azul; Arara-azul-grande; Arara-preta; Araraúna	MACHADO <i>et al.</i> ,2008.
	<i>Chrysocyon brachyurus</i>	Lobo-guará; Lobo-de-crina	MACHADO <i>et al.</i> ,2008.
	<i>Myrmecophaga tridactyla</i>	Tamanduá-bandeira; Tamanduá-cavalo; Tamanduá-açu; Jurumim	MACHADO <i>et al.</i> ,2008.
	<i>Panthera onca</i>	Onça-pintada; Onça-preta; Onça-canguçu	MACHADO <i>et al.</i> ,2008.
	<i>Penelope jacucaca</i>	Jacucaca; Jacu-da-testa-branca; Jacu-goela	MACHADO <i>et al.</i> ,2008.
	<i>Priodontes maximus</i>	Tatu-canastra; Tatu-carreta; Tatu-açu	MACHADO <i>et al.</i> ,2008.
	<i>Puma concolor greeni</i>	Onça-parda; Suçuarana; Puma; Onça-vermelha; Mossoroça; Boderá	CENAP, Banco de dados.
<i>Speothos venaticus</i>	Cachorro-do-mato-vinagre; Cachorro-vinagre; Cachorro-do-mato	MACHADO <i>et al.</i> ,2008.	

# Bahia

UNIDADES DE CONSERVAÇÃO FEDERAIS	ESPÉCIE	NOME COMUM	FONTE
Parque Nacional do Descobrimento	<i>Carpornis melanocephala</i> ( <i>Carpornis melanocephalus</i> )	Sabiá-pimenta; Pião-batata (PR); Corocoxó-do-litoral; Cochó	MACHADO <i>et al.</i> , 2008.
	<i>Cebus robustus</i>	Macaco-prego-de-crista (BA, ES e MG); Mico-topetudo, Macaco (MG); Macaco-preto (BA)	MACHADO <i>et al.</i> , 2008.
	<i>Celeus torquatus tinnunculus</i>	Pica-pau-de-coleira-do-sudeste	MACHADO <i>et al.</i> , 2008.
	<i>Cotinga maculata</i>	Cotinga-crejoá; Crejoá; Pássaro-azul (ES)	MACHADO <i>et al.</i> , 2008.
	<i>Crax blumenbachii</i>	Mutum-do-sudeste; Mutum-de-bico-vermelho	MACHADO <i>et al.</i> , 2008.
	<i>Dynastes hercules paschoali</i>	Besouro-de-chifre	MACHADO <i>et al.</i> , 2008.
	<i>Glaucis dohrnii</i>	Balança-rabo-canela; Beija-flor-canela	MACHADO <i>et al.</i> , 2008.
	<i>Grallaria varia intercedens</i>	Tovacuçu	MACHADO <i>et al.</i> , 2008.
	<i>Herpsilochmus pileatus</i>	Chororozinho-de-boné	MACHADO <i>et al.</i> , 2008.
	<i>Megasoma gyas gyas</i>	Besouro-de-chifre	MACHADO <i>et al.</i> , 2008.
	<i>Mimagoniates sylvicola</i>	Sem registro	MACHADO <i>et al.</i> , 2008.
	<i>Myrmotherula urosticta</i>	Choquinha-de-rabo-cintado	MACHADO <i>et al.</i> , 2008.
	<i>Phaethon aethereus</i>	Rabo-de-palha-de-bico-vermelho ou Grazina (BA); Rabo-de-junco-de-bico-vermelho (PE)	MACHADO <i>et al.</i> , 2008.
	<i>Puma concolor greeni</i>	Onça-parda; Suçuarana; Puma; Onça-vermelha; Mossoroça; Boderá	MACHADO <i>et al.</i> , 2008.
	<i>Pyrhura cruentata</i>	Tiriba-grande; Fura-mato; Tiriva-fura-mato	MACHADO <i>et al.</i> , 2008.
	<i>Rachoviscus graciliceps</i>	Lambari (nome genérico para pequenos Characidae no Sudeste do Brasil); Piaba (idem, no Nordeste)	MACHADO <i>et al.</i> , 2008.
<i>Thripophaga macroura</i>	Rabo-amarelo	MACHADO <i>et al.</i> , 2008.	
<i>Xipholena atropurpurea</i>	Anambé-de-asa-branca	MACHADO <i>et al.</i> , 2008.	



Parque Nacional do Pau Brasil

<i>Carpornis melanocephala</i> ( <i>Carpornis melanocephalus</i> )	Sabiá-pimenta; Pião-batata (PR); Corocoxó-do-litoral; Cochó	MACHADO <i>et al.</i> ,2008.
<i>Cebus robustus</i>	Macaco-prego-de-crista (BA, ES e MG); Mico-topetudo, Macaco (MG); Macaco-preto (BA)	MACHADO <i>et al.</i> ,2008.
<i>Celeus torquatus tinnunculus</i>	Pica-pau-de-coleira-do-sudeste	MACHADO <i>et al.</i> ,2008.
<i>Crax blumenbachii</i>	Mutum-do-sudeste; Mutum-de-bico-vermelho	IBAMA, 2004.
<i>Dinoponera lucida</i>	Sem registro	MACHADO <i>et al.</i> ,2008.
<i>Dynastes hercules paschoali</i>	Besouro-de-chifre	MACHADO <i>et al.</i> ,2008.
<i>Glaucis dohrnii</i>	Balança-rabo-canela; Beija-flor-canela	MACHADO <i>et al.</i> ,2008.
<i>Grallaria varia intercedens</i>	Tovacuçu	MACHADO <i>et al.</i> ,2008.
<i>Herpsilochmus pileatus</i>	Chororozinho-de-boné	MACHADO <i>et al.</i> ,2008.
<i>Megasoma gyas gyas</i>	Besouro-de-chifre	MACHADO <i>et al.</i> ,2008.
<i>Mimagoniates sylvicola</i>	Sem registro	MACHADO <i>et al.</i> ,2008.
<i>Myrmotherula urosticta</i>	Choquinha-de-rabo-cintado	MACHADO <i>et al.</i> ,2008.
<i>Panthera onca</i>	Onça-pintada; Onça-preta; Onça-canguçu	CENAP/ICMBio & PANTHERA, 2010.
<i>Phoneutria bahiensis</i>	Armadeira-da-Bahia; Aranha-das-bananas-baiana	MACHADO <i>et al.</i> ,2008.
<i>Puma concolor greeni</i>	Onça-parda; Suçuarana; Puma; Onça-vermelha; Mossoroca; Boderá	MACHADO <i>et al.</i> ,2008.
<i>Pyrrhura cruentata</i>	Tiriba-grande; Fura-mato; Tiriva-fura-mato	MACHADO <i>et al.</i> ,2008.
<i>Rachoviscus graciliceps</i>	Lambari (nome genérico para pequenos Characidae no Sudeste do Brasil); Piaba (idem, no Nordeste)	MACHADO <i>et al.</i> ,2008.
<i>Xipholena atropurpurea</i>	Anambé-de-asa-branca	MACHADO <i>et al.</i> ,2008.

# Bahia

UNIDADES DE CONSERVAÇÃO FEDERAIS	ESPÉCIE	NOME COMUM	FONTE
Parque Nacional e Histórico do Monte Pascoal	<i>Amazona rhodocorytha</i>	Papagaio-chauá; Chauá	MACHADO <i>et al.</i> ,2008.
	<i>Callicebus melanochir</i>	Sauá (MG, ES); Guigó (BA)	MACHADO <i>et al.</i> ,2008.
	<i>Carpornis melanocephala</i> ( <i>Carpornis melanocephalus</i> )	Sabiá-pimenta; Pião-batata (PR); Corocoxó-do-litoral; Cochó	MACHADO <i>et al.</i> ,2008.
	<i>Cebus robustus</i>	Macaco-prego-de-crista (BA, ES e MG); Mico-topetudo, Macaco (MG); Macaco-preto (BA)	MACHADO <i>et al.</i> ,2008.
	<i>Celeus torquatus tinnunculus</i>	Pica-pau-de-coleira-do-sudeste	MACHADO <i>et al.</i> ,2008.
	<i>Chaetomys subspinosus</i>	Luís-cacheiro; Luís-cacheiro-preto; Luís-cacheiro-vermelho; Gandu; Gandu-preto; Espeta-mangaba-preto; Piaçava; Luís-paca; Borê; Jáu-torino; Ouriço-preto; Ouriço-de-espinho-mole	MACHADO <i>et al.</i> ,2008.
	<i>Cotinga maculata</i>	Cotinga-crejoá; Crejoá; Pássaro-azul (ES)	MACHADO <i>et al.</i> ,2008.
	<i>Crax blumenbachii</i>	Mutum-do-sudeste; Mutum-de-bico-vermelho	MACHADO <i>et al.</i> ,2008.
	<i>Dinoponera lucida</i>	Sem registro	MACHADO <i>et al.</i> ,2008.
	<i>Glaucis dohrnii</i>	Balança-rabo-canela; Beija-flor-canela	MACHADO <i>et al.</i> ,2008.
	<i>Grallaria varia intercedens</i>	Tovacuçu	MACHADO <i>et al.</i> ,2008.
	<i>Herpsilochmus pileatus</i>	Chorrozinho-de-boné	MACHADO <i>et al.</i> ,2008.
	<i>Leucopternis lacernulatus</i> ( <i>Leucopternis lacernulata</i> )	Gavião-pomba; Gavião-pombo-pequeno	MACHADO <i>et al.</i> ,2008.
	<i>Megasoma gyas gyas</i>	Besouro-de-chifre	MACHADO <i>et al.</i> ,2008.
	<i>Myrmotherula urosticta</i>	Choquinha-de-rabo-cintado	MACHADO <i>et al.</i> ,2008.
	<i>Panthera onca</i>	Onça-pintada; Onça-preta; Onça-canguçu	CENAP/ICMBio & PANTHERA, 2010.
	<i>Priodontes maximus</i>	Tatu-canastra; Tatu-carreta; Tatu-açu	MACHADO <i>et al.</i> ,2008.
	<i>Puma concolor greeni</i>	Onça-parda; Suçuarana; Puma; Onça-vermelha; Mossoroca; Boderá	MACHADO <i>et al.</i> ,2008.
	<i>Pyrrhura cruentata</i>	Tiriba-grande; Fura-mato; Tiriva-fura-mato	MACHADO <i>et al.</i> ,2008.
	<i>Xipholena atropurpurea</i>	Anambé-de-asa-branca	MACHADO <i>et al.</i> ,2008.





Parque Nacional Grande Sertão Veredas	<i>Blastocerus dichotomus</i>	Cervo-do-pantanal; Guaçu-pucu; Suaçuapara; Cervo	MACHADO <i>et al.</i> , 2008.
	<i>Carterodon sulcidens</i>	Rato-de-espinho	MACHADO <i>et al.</i> , 2008.
	<i>Chrysocyon brachyurus</i>	Lobo-guará; Lobo-de-crina	MACHADO <i>et al.</i> , 2008.
	<i>Leopardus braccatus (Oncifelis colocolo)</i>	Gato-palheiro; Gato-dos-pampas	MACHADO <i>et al.</i> , 2008.
	<i>Leopardus pardalis mitis</i>	Jaguatirica; Gato-maracajá; Maracajá-verdadeiro; Maracajá-açu	MACHADO <i>et al.</i> , 2008.
	<i>Mergus octosetaceus</i>	Pato-mergulhão	OLMOS, 2005.
	<i>Myrmecophaga tridactyla</i>	Tamanduá-bandeira; Tamanduá-cavalo; Tamanduá-açu; Jurumim	MACHADO <i>et al.</i> , 2008.
	<i>Panthera onca</i>	Onça-pintada; Onça-preta; Onça-canguçu	CENAP/ICMBio & PANTHERA, 2010.
	<i>Priodontes maximus</i>	Tatu-canastra; Tatu-carreta; Tatu-açu	MACHADO <i>et al.</i> , 2008.
	<i>Puma concolor capricornensis</i>	Onça-parda; Parda (RS, SP, PR, MS, MG); Puma; Suçuarana (RS, SC, SP, PR, MS, MG, RJ, ES); Leão-baio (RS); Leãozinho-baio e Leãozinho-da-cara-suja (PR); Onça-vermelha (MS)	MACHADO <i>et al.</i> , 2008.
	<i>Speothos venaticus</i>	Cachorro-do-mato-vinagre; Cachorro-vinagre; Cachorro-do-mato	MACHADO <i>et al.</i> , 2008.
	<i>Sporophila maximiliani (Oryzoborus maximiliani)</i>	Bicudo; Bicudo-verdadeiro	MACHADO <i>et al.</i> , 2008.
	<i>Tolypeutes tricinctus</i>	Tatu-bola	MARCELO L. REIS, comunicação pessoal.
Refúgio de Vida Silvestre das Veredas do Oeste Baiano	<i>Chrysocyon brachyurus</i>	Lobo-guará; Lobo-de-crina	CENAP, Banco de dados.
	<i>Leopardus pardalis mitis</i>	Jaguatirica; Gato-maracajá; Maracajá-verdadeiro; Maracajá-açu	CENAP, Banco de dados.
	<i>Panthera onca</i>	Onça-pintada; Onça-preta; Onça-canguçu	CENAP, Banco de dados.
	<i>Puma concolor greeni</i>	Onça-parda; Suçuarana; Puma; Onça-vermelha; Mossoroça; Bodera	MACHADO <i>et al.</i> , 2008.
	<i>Tolypeutes tricinctus</i>	Tatu-bola	MARCELO L. Reis, comunicação pessoal.
Refúgio de Vida Silvestre de Boa Nova	<i>Rhamdia jequitinhonha</i>	Bagre; Mandi	CETRA <i>et al.</i> , 2010.

# Bahia

UNIDADES DE CONSERVAÇÃO FEDERAIS	ESPÉCIE	NOME COMUM	FONTE
Parque Nacional Marinho dos Abrolhos	<i>Caretta caretta</i>	Tartaruga-cabeçuda, Tartaruga-amarela, Tartaruga-meio-pente, Tartaruga-mestiça (BA); Careba-dura, Carebadura, Careba-amarela (ES)	MACHADO <i>et al.</i> , 2008.
	<i>Chelonia mydas</i>	Tartaruga-verde, Aruanã, Uruanã	MACHADO <i>et al.</i> , 2008.
	<i>Condylactis gigantea</i>	Anêmona-gigante	MACHADO <i>et al.</i> , 2008.
	<i>Coscinasterias tenuispina</i>	Estrela-do-mar	MACHADO <i>et al.</i> , 2008.
	<i>Echinaster (Othilia) brasiliensis</i>	Estrela-do-mar	MACHADO <i>et al.</i> , 2008.
	<i>Echinaster (Othilia) echinophorus</i>	Estrela-do-mar	MACHADO <i>et al.</i> , 2008.
	<i>Echinaster (Othilia) guyanensis</i>	Estrela-do-mar	MACHADO <i>et al.</i> , 2008.
	<i>Elacatinus figaro</i>	Néon (PB, ES, RJ, SP); Góbi-néon (ES, RJ, SP)	MACHADO <i>et al.</i> , 2008.
	<i>Eretmochelys imbricata</i>	Tartaruga-de-pente (em todo o Brasil); Tartaruga-verdadeira (CE)	MACHADO <i>et al.</i> , 2008.
	<i>Eubalaena australis</i>	Baleia-franca; Baleia-franca-do-sul; Baleia-franca-austral	MACHADO <i>et al.</i> , 2008.
	<i>Eucidaris tribuloides</i>	Ouriço-satélite	MACHADO <i>et al.</i> , 2008.
	<i>Ginglymostoma cirratum</i>	Tubarão-lixia; Cação-lixia; Lambaru; Urumaru	MACHADO <i>et al.</i> , 2008.
	<i>Gramma brasiliensis</i>	Gramma	MACHADO <i>et al.</i> , 2008.
	<i>Isostichopus badionotus</i>	Pepino-do-mar; Holotúria (nome vernáculo)	MACHADO <i>et al.</i> , 2008.
	<i>Linckia guildingi</i>	Estrela-do-mar	MACHADO <i>et al.</i> , 2008.
	<i>Megaptera novaeangliae</i>	Baleia-jubarte; Baleia-corcunda; Baleia-de-corcova	MACHADO <i>et al.</i> , 2008.
	<i>Millepora alvicornis</i>	Coral-de-fogo	MACHADO <i>et al.</i> , 2008.
	<i>Narcissia trigonaria</i>	Estrela-do-mar	MACHADO <i>et al.</i> , 2008.
	<i>Negaprion brevirostris</i>	Tubarão-limão; Papa-areia (RN, PE)	MACHADO <i>et al.</i> , 2008.
	<i>Oreaster reticulatus</i>	Estrela-do-mar	MACHADO <i>et al.</i> , 2008.
<i>Phaethon aethereus</i>	Rabo-de-palha-de-bico-vermelho ou Grazina (BA); Rabo-de-junco-de-bico-vermelho (PE)	MACHADO <i>et al.</i> , 2008.	
<i>Phaethon lepturus</i>	Rabo-de-junco-de-bico-laranja (PE);	MACHADO <i>et al.</i> , 2008.	
<i>Phyllogorgia dilatata</i>	Orelha-de-elefante; Gorgônia	MACHADO <i>et al.</i> , 2008.	
<i>Rhincodon typus</i>	Tubarão-baleia; Pintadinho; Cação-estrela	MACHADO <i>et al.</i> , 2008.	

Reserva Biológica de Una

<i>Bradypus torquatus</i>	Preguiça-de-coleira; Preguiça; Bicho-preguiça	MACHADO <i>et al.</i> , 2008.
<i>Callicebus melanochir</i>	Sauá (MG, ES); Guigó (BA)	MACHADO <i>et al.</i> , 2008.
<i>Carpornis melanocephala</i> ( <i>Carpornis melanocephalus</i> )	Sabiá-pimenta; Pião-batata (PR); Corocoxó-do-litoral; Cochó	MACHADO <i>et al.</i> , 2008.
<i>Cebus xanthosternos</i>	Macaco; Macaco-prego; Macaco-de-bando; Coité, Piticaú; Macaco-preto; Macaco-mirim; Macaco-verdadeiro; Macaco-prego-do-peito-amarelo	MACHADO <i>et al.</i> , 2008.
<i>Celeus torquatus tinnunculus</i>	Pica-pau-de-coleira-do-sudeste	MACHADO <i>et al.</i> , 2008.
<i>Chaetomys subspinosus</i>	Luís-cacheiro; Luís-cacheiro-preto; Luís-cacheiro-vermelho; Gandu; Gandu-preto; Espeta-mangaba-preto; Piaçava; Luís-paca; Borê; Jaú-torino; Ouriço-preto; Ouriço-de-espinho-mole	MACHADO <i>et al.</i> , 2008.
<i>Cotinga maculata</i>	Cotinga-crejoá; Crejoá; Pássaro-azul (ES)	MACHADO <i>et al.</i> , 2008.
<i>Crax blumenbachii</i>	Mutum-do-sudeste; Mutum-de-bico-vermelho	MACHADO <i>et al.</i> , 2008.
<i>Dynastes hercules paschoali</i>	Besouro-de-chifre	MACHADO <i>et al.</i> , 2008.
<i>Glaucis dohrnii</i>	Balança-rabo-canela; Beija-flor-canela	MACHADO <i>et al.</i> , 2008.
<i>Grallaria varia intercedens</i>	Tovacuçu	MACHADO <i>et al.</i> , 2008.
<i>Herpsilochmus pileatus</i>	Chororozinho-de-boné	MACHADO <i>et al.</i> , 2008.
<i>Leontopithecus chrysomelas</i>	Mico-leão-da-cara-dourada	MACHADO <i>et al.</i> , 2008.
<i>Leopardus pardalis mitis</i>	Jaguatirica; Gato-maracajá; Maracajá-verdadeiro; Maracajá-açu	SARACURA, 1997.
<i>Leopardus wiedii</i>	Gato-maracajá; Gato-peludo; Maracajá-peludo	SARACURA, 1997.
<i>Megasoma gyas gyas</i>	Besouro-de-chifre	MACHADO <i>et al.</i> , 2008.
<i>Merulaxis stresemanni</i>	Entufado-baiano	MACHADO <i>et al.</i> , 2008.
<i>Myrmecophaga tridactyla</i>	Tamanduá-bandeira; Tamanduá-cavalo; Tamanduá-açu; Jurumim	MACHADO <i>et al.</i> , 2008.
<i>Myrmotherula urosticta</i>	Choquinha-de-rabo-cintado	MACHADO <i>et al.</i> , 2008.
<i>Napeogenes rhezia rhezia</i> ( <i>Napeogenes cyrianassa xanthone</i> )	Borboleta	MACHADO <i>et al.</i> , 2008.
<i>Nematocharax venustus</i>	Sem registro	MACHADO <i>et al.</i> , 2008.
<i>Platyrrhinus recifinus</i>	Sem registro	MACHADO <i>et al.</i> , 2008.
<i>Puma concolor greeni</i>	Onça-parda; Suçuarana; Puma; Onça-vermelha; Mossoroça; Boderá	MACHADO <i>et al.</i> , 2008.
<i>Pyrrhura cruentata</i>	Tiriba-grande; Fura-mato; Tiriva-fura-mato	MACHADO <i>et al.</i> , 2008.
<i>Sporophila falcirostris</i>	Cigarra-verdadeira; Cigarrinha (PR); Patativa-chiadora (MG)	MACHADO <i>et al.</i> , 2008.
<i>Thripophaga macroura</i>	Rabo-amarelo	MACHADO <i>et al.</i> , 2008.
<i>Xipholena atropurpurea</i>	Anambé-de-asa-branca	MACHADO <i>et al.</i> , 2008.

# Bahia

UNIDADES DE CONSERVAÇÃO FEDERAIS	ESPÉCIE	NOME COMUM	FONTE
Reserva Extrativista de Canavieiras	<i>Bradypus torquatus</i>	Preguiça, Preguiça-de-coleira	MACHADO <i>et al.</i> ,2008.
	<i>Elacatinus figaro</i>	Néon (PB, ES, RJ, SP); Góbi-néon (ES, RJ, SP)	MACHADO <i>et al.</i> ,2008.
	<i>Gramma brasiliensis</i>	Gramma	MACHADO <i>et al.</i> ,2008.
Reserva Extrativista Marinha do Corumbau	<i>Megaptera novaeangliae</i>	Baleia-jubarte; Baleia-corcunda; Baleia-de-corcova	MACHADO <i>et al.</i> ,2008.
	<i>Millepora alcicornis</i>	Coral-de-fogo	MACHADO <i>et al.</i> ,2008.
	<i>Phyllogorgia dilatata</i>	Orelha-de-elefante; Gorgônia	MACHADO <i>et al.</i> ,2008.





# Ceará



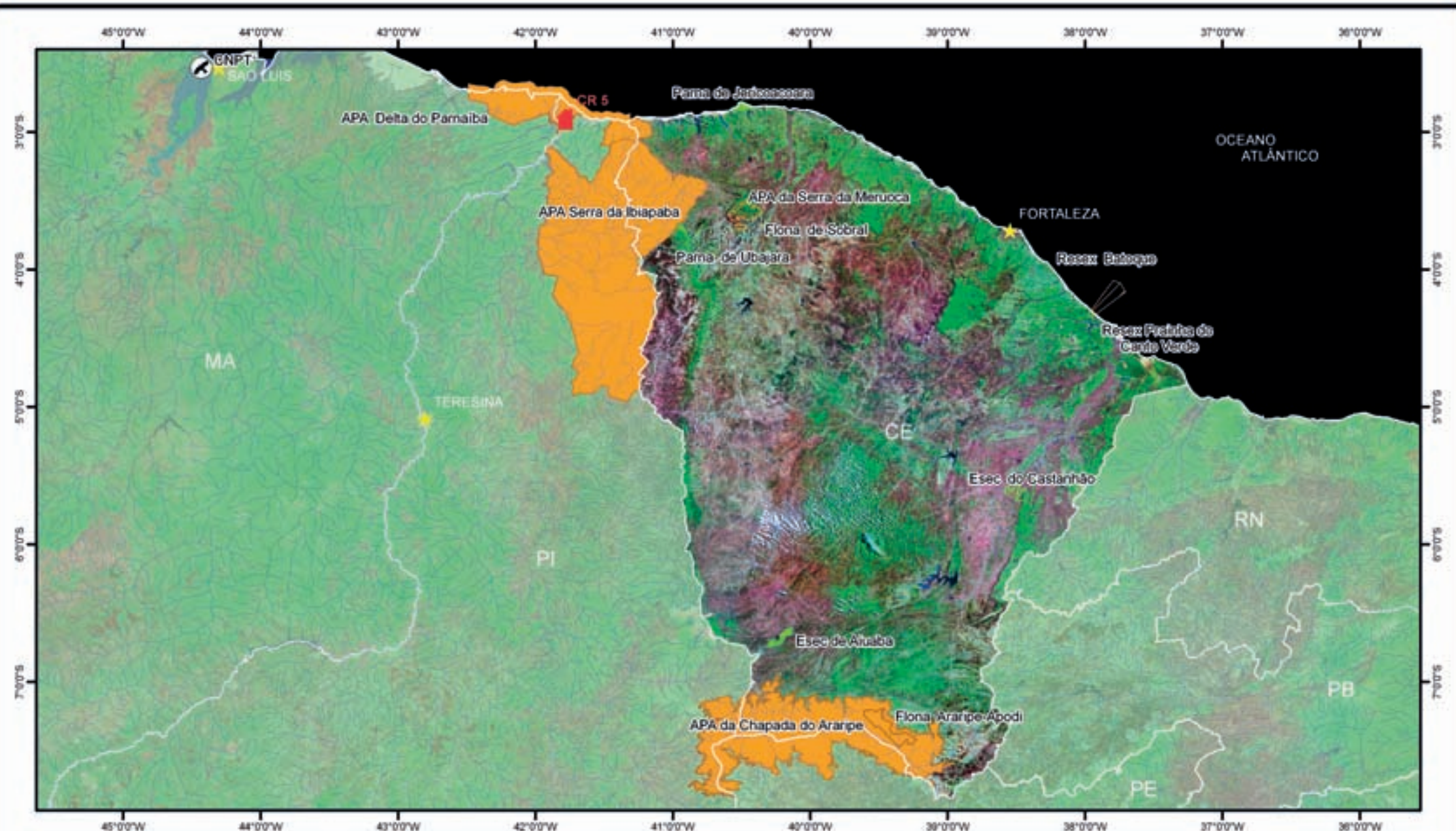

### UNIDADES DE CONSERVAÇÃO FEDERAIS NO ESTADO DO CEARÁ

Instituto Chico Mendes de Conservação da Biodiversidade - ICMBio  
 Diretoria de Conservação da Biodiversidade - DIBIO  
 Coordenação Geral de Espécies Ameaçadas - CGESP  
 Mapa elaborado pela Coordenação de Análise e Prognóstico da Biodiversidade - COAPRO

- LEGENDA**
- UNIDADES DE CONSERVAÇÃO FEDERAIS COM REGISTRO DE ESPÉCIES AMEAÇADAS DE EXTINÇÃO
  - PI
  - US
  - UNIDADES DE CONSERVAÇÃO FEDERAIS SEM REGISTRO DE ESPÉCIES AMEAÇADAS DE EXTINÇÃO
  - PI
  - US

- ★ CAPITAL
- DIVISÃO ESTADUAL
- HIDROGRAFIA
- ⊙ CENTRO NACIONAL DE PESQUISA E CONSERVAÇÃO
- COORDENAÇÃO REGIONAL ICMBIO

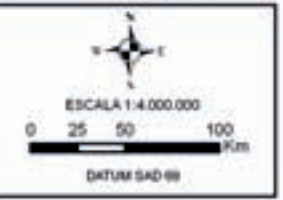

# Ceará

UNIDADES DE CONSERVAÇÃO FEDERAIS	ESPÉCIE	NOME COMUM	FONTE
Área de Proteção Ambiental Serra da Ibiapaba	<i>Adelophryne baturitensis</i>	Sem registro	LOEBMANN & HADDAD, 2010.
	<i>Alouatta belzebul ululata</i>	Guariba (CE, PI, MA); Capelão (CE, PI)	MACHADO <i>et al.</i> , 2008.
	<i>Sclerurus scansor cearensis</i>	Folhaeiro (Chapada do Araripe/CE); Cisca-folha (serra de Baturité/CE); Vira-folhas-cearense	MACHADO <i>et al.</i> , 2008.
Área de Proteção Ambiental da Chapada do Araripe	<i>Antilophia bokermanni</i>	Soldadinho-do-araripe; Lavadeira-da-mata; Galo-da-mata; Cabeça-vermelha-da-mata; Uirapuru-matreiro	MACHADO <i>et al.</i> , 2008.
	<i>Puma concolor greeni</i>	Onça-parda; Suçuarana; Puma; Onça-vermelha; Mossoroça; Bodera	CENAP, Banco de dados.
	<i>Sclerurus scansor cearensis</i>	Folhaeiro (Chapada do Araripe/CE); Cisca-folha (serra de Baturité/CE); Vira-folhas-cearense	MACHADO <i>et al.</i> , 2008.
Área de Proteção Ambiental Delta do Parnaíba	<i>Alouatta belzebul ululata</i>	Guariba (CE, PI, MA); Capelão (CE, PI)	MACHADO <i>et al.</i> , 2008.
	<i>Chelonia mydas</i>	Tartaruga-verde, Aruanã, Uruanã	MACHADO <i>et al.</i> , 2008.
	<i>Pristis pectinata</i>	Espadarte (PA, AP e parte do MA) ou Peixe-serra (demais Estados onde ocorre)	MACHADO <i>et al.</i> , 2008.
	<i>Pristis perotteti</i>	Espadarte (AP, PA e parte do MA) ou Peixe-serra (demais Estados)	MACHADO <i>et al.</i> , 2008.
	<i>Trichechus manatus</i>	Peixe-boi marinho	MACHADO <i>et al.</i> , 2008.
Estação Ecológica de Aiuaba	<i>Puma concolor greeni</i>	Onça-parda; Suçuarana; Puma; Onça-vermelha; Mossoroça; Bodera	MACHADO <i>et al.</i> , 2008.
Floresta Nacional Araripe-Apodi	<i>Antilophia bokermanni</i>	Soldadinho-do-araripe; Lavadeira-da-mata; Galo-da-mata; Cabeça-vermelha-da-mata; Uirapuru-matreiro	CAMPOS <i>et al.</i> , 2006.
	<i>Carduelis yarrellii</i>	Coroinha, Pintassilgo-do-nordeste, Pintassílvio (PE); Pintassilgo- baiano	MACHADO <i>et al.</i> , 2008.
	<i>Penelope jacucaca</i>	Jacucaca; Jacu-da-testa-branca; Jacu-goela	MACHADO <i>et al.</i> , 2008.
	<i>Procnias averano averano</i>	Araponga-de-barbela; Araponga-do-nordeste	MACHADO <i>et al.</i> , 2008.
	<i>Sclerurus scansor cearensis</i>	Folhaeiro (Chapada do Araripe/CE); Cisca-folha (serra de Baturité/CE); Vira-folhas-cearense	MACHADO <i>et al.</i> , 2008.





Parque Nacional de Jericoacoara	<i>Caretta caretta</i>	Tartaruga-cabeçuda, Tartaruga-amarela, Tartaruga-meio-pente, Tartaruga-mestiça (BA); Careba-dura, Carebadura, Careba-amarela (ES)	MACHADO <i>et al.</i> , 2008.
	<i>Chelonia mydas</i>	Tartaruga-verde, Aruanã, Uruanã	MACHADO <i>et al.</i> , 2008.
	<i>Dermochelys coriacea</i>	Tartaruga-gigante; Tartaruga-de-couro; Tartaruga-de-cerro; Tartaruga-de-quilha; Careba-mole (ES); Careba-gigante (ES); Tartaruga-de-leste (BA)	MACHADO <i>et al.</i> , 2008.
	<i>Eretmochelys imbricata</i>	Tartaruga-de-pente (em todo o Brasil); Tartaruga-verdadeira (CE)	MACHADO <i>et al.</i> , 2008.
	<i>Lepidochelys olivacea</i>	Tartaruga-pequena (SE); Xibirro; Tartaruga-oliva; Oliva (BA/SE)	MACHADO <i>et al.</i> , 2008.
	<i>Puma concolor greeni</i>	Onça-parda; Suçuarana; Puma; Onça-vermelha; Mossoroica; Boderá	LÚCIO SANTOS, Com. pess. (Registro Fotográfico).
Parque Nacional de Ubajara	<i>Adelophryne baturitensis</i>	Sem registro	LOEBMANN & HADDAD, 2010.
	<i>Adelophryne maranguapensis</i>	Sem registro	BORGES-NOJOSA <i>et al.</i> , 2006.
	<i>Alouatta belzebul ululata</i>	Guariba (CE, PI, MA); Capelão (CE, PI)	MACHADO <i>et al.</i> , 2008.
	<i>Carduelis yarrellii</i>	Coroinha, Pintassilgo-do-nordeste, Pintassilvio (PE); Pintassilgo-baiano	MACHADO <i>et al.</i> , 2008.
	<i>Hemitriccus mirandae</i>	Maria-do-nordeste	MACHADO <i>et al.</i> , 2008.
	<i>Leopardus tigrinus</i>	Gato-do-mato; Gato-macambira; Pintadinho; Mumuninha; Maracajá-i; Gato-maracajá	MACHADO <i>et al.</i> , 2008.
	<i>Puma concolor greeni</i>	Onça-parda; Suçuarana; Puma; Onça-vermelha; Mossoroica; Boderá	MACHADO <i>et al.</i> , 2008.
	<i>Pyrrhura griseipectus</i> ( <i>Pyrrhura anaca</i> )	Periquito-cara-suja (CE, PE); Cara-suja (CE); Tiriba-de-peito-cinza	MACHADO <i>et al.</i> , 2008.
	<i>Sclerurus scansor cearensis</i>	Folhaeiro (Chapada do Araripe/CE); Cisca-folha (serra de Baturité/CE); Vira-folhas-cearense	MACHADO <i>et al.</i> , 2008.
	<i>Thamnophilus caerulescens cearensis</i>	Choró-da-mata; Choca-da-mata-de-baturité	NASCIMENTO <i>et al.</i> , 2005.
<i>Xiphocolaptes falcirostris</i>	Arapaçu-do-nordeste	MACHADO <i>et al.</i> , 2008.	

# Maranhão



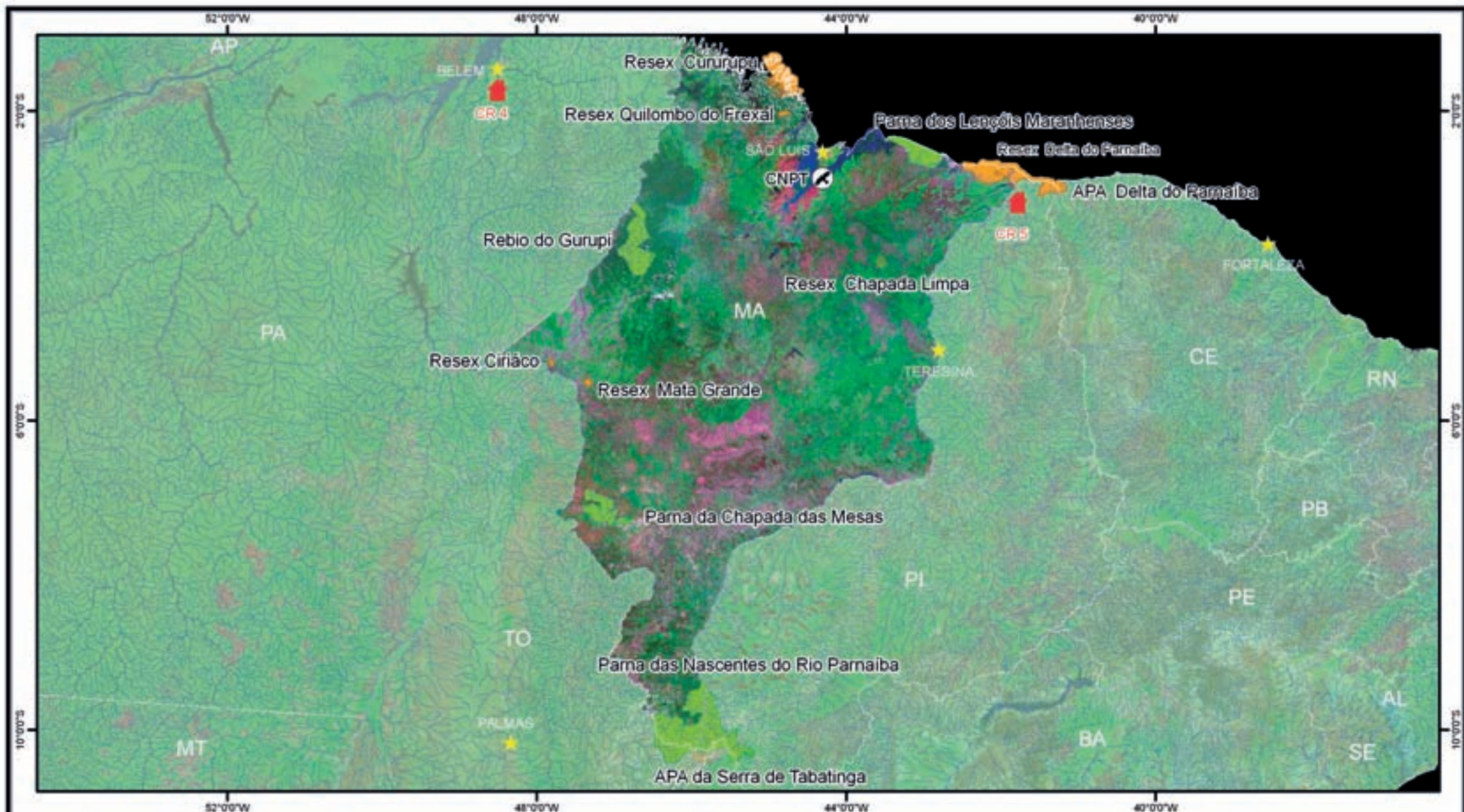

**UNIDADES DE CONSERVAÇÃO FEDERAIS NO ESTADO DO MARANHÃO**

Instituto Chico Mendes de Conservação da Biodiversidade - ICMBio  
 Diretoria de Conservação da Biodiversidade - DCBIO  
 Coordenação Geral de Espécies Ameaçadas - CGESP  
 Mapa elaborado pela Coordenação de Análise e Prognóstico da Biodiversidade - COAPRO

**LEGENDA**

UNIDADES DE CONSERVAÇÃO FEDERAIS SEM REGISTRO DE ESPÉCIES AMEAÇADAS DE EXTINÇÃO  
 PI  
 US

UNIDADES DE CONSERVAÇÃO FEDERAIS COM REGISTRO DE ESPÉCIES AMEAÇADAS DE EXTINÇÃO  
 PI  
 US

★ CAPITAL  
 □ DIVISÃO ESTADUAL  
 — HIDROGRAFIA  
 ✈ CENTRO NACIONAL DE PESQUISA E CONSERVAÇÃO  
 ■ COORDENAÇÃO REGIONAL ICMBio

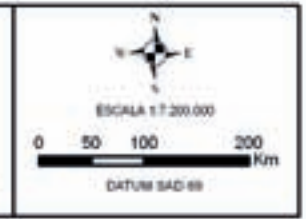

# Maranhão

UNIDADES DE CONSERVAÇÃO FEDERAIS	ESPÉCIE	NOME COMUM	FONTE
Área de Proteção Ambiental Delta do Parnaíba	<i>Alouatta belzebul ululata</i>	Guariba (CE, PI, MA); Capelão (CE, PI)	MACHADO <i>et al.</i> , 2008.
	<i>Chelonia mydas</i>	Tartaruga-verde, Aruanã, Uruanã	MACHADO <i>et al.</i> , 2008.
	<i>Pristis pectinata</i>	Espadarte (PA, AP e parte do MA) ou Peixe-serra (demais Estados onde ocorre)	MACHADO <i>et al.</i> , 2008.
	<i>Pristis perotteti</i>	Espadarte (AP, PA e parte do MA) ou Peixe-serra (demais Estados)	MACHADO <i>et al.</i> , 2008.
	<i>Trichechus manatus</i>	Peixe-boi marinho	MACHADO <i>et al.</i> , 2008.
Parque Nacional da Chapada das Mesas	<i>Anodorhynchus hyacinthinus</i>	Arara-azul; Arara-azul-grande; Arara-preta; Araraúna	BARRETO, 2007.
	<i>Chrysocyon brachyurus</i>	Lobo-guará; Lobo-de-crina	BARRETO, 2007.
	<i>Crax fasciolata pinima</i>	Mutum-pinima; Mutum-de-penacho	BARRETO, 2007.
	<i>Harpyhaliaetus coronatus</i>	Águia-cinzenta	BARRETO, 2007.
	<i>Leopardus pardalis mitis</i>	Jagatirica; Gato-maracajá; Maracajá-verdadeiro; Maracajá-açu	BARRETO, 2007.
	<i>Leopardus tigrinus</i>	Gato-do-mato; Gato-macambira; Pintadinho; Mumuninha; Maracajá-i; Gato-maracajá	BARRETO, 2007.
	<i>Myrmecophaga tridactyla</i>	Tamanduá-bandeira; Tamanduá-cavalo; Tamanduá-açu; Jurumim	BARRETO, 2007.
	<i>Panthera onca</i>	Onça-pintada; Onça-preta; Onça-canguçu	BARRETO, 2007.
	<i>Puma concolor greeni</i>	Onça-parda; Suçuarana; Puma; Onça-vermelha; Mossoroça; Boderá	BARRETO, 2007.
	<i>Speothos venaticus</i>	Cachorro-do-mato-vinagre; Cachorro-vinagre; Cachorro-do-mato	BARRETO, 2007.
Parque Nacional das Nascentes do Rio Parnaíba	<i>Sporophila maximiliani</i> ( <i>Oryzoborus maximiliani</i> )	Bicudo; Bicudo-verdadeiro	BARRETO, 2007.
	<i>Anodorhynchus hyacinthinus</i>	Arara-azul; Arara-azul-grande; Arara-preta; Araraúna	MACHADO <i>et al.</i> , 2008.
	<i>Chrysocyon brachyurus</i>	Lobo-guará; Lobo-de-crina	MACHADO <i>et al.</i> , 2008.
	<i>Myrmecophaga tridactyla</i>	Tamanduá-bandeira; Tamanduá-cavalo; Tamanduá-açu; Jurumim	MACHADO <i>et al.</i> , 2008.



Parque Nacional das Nascentes do Rio Parnaíba	<i>Panthera onca</i>	Onça-pintada; Onça-preta; Onça-canguçu	MACHADO <i>et al.</i> , 2008.
	<i>Penelope jacucaca</i>	Jacucaca; Jacu-da-testa-branca; Jacu-goela	MACHADO <i>et al.</i> , 2008.
	<i>Priodontes maximus</i>	Tatu-canastra; Tatu-carreta; Tatu-açu	MACHADO <i>et al.</i> , 2008.
	<i>Puma concolor greeni</i>	Onça-parda; Suçuarana; Puma; Onça-vermelha; Mossoroça; Boderá	CENAP, Banco de dados.
	<i>Speothos venaticus</i>	Cachorro-do-mato-vinagre; Cachorro-vinagre; Cachorro-do-mato	MACHADO <i>et al.</i> , 2008.
Parque Nacional dos Lençóis Maranhenses	<i>Chelonia mydas</i>	Tartaruga-verde, Aruanã, Uruanã	MACHADO <i>et al.</i> , 2008.
	<i>Corvoheteromeyenia heterosclera</i>	Sem registro	MACHADO <i>et al.</i> , 2008.
	<i>Leopardus tigrinus</i>	Gato-do-mato; Gato-macambira; Pintadinho; Mumuninha; Maracajá-i; Gato-maracajá	MACHADO <i>et al.</i> , 2008.
	<i>Cebus kaapori</i>	Caiarara ka'apor; Caiarara; Cairara	MACHADO <i>et al.</i> , 2008.
	<i>Chiropotes satanas</i>	Cuxiú; Cuxiú-preto	MACHADO <i>et al.</i> , 2008.
	<i>Crax fasciolata pinima</i>	Mutum-pinima; Mutum-de-penacho	MACHADO <i>et al.</i> , 2008.
	<i>Dendrocincla merula badia</i>	Arapaçu-da-taoca	MACHADO <i>et al.</i> , 2008.
	<i>Dendrocolaptes certhia medius</i>	Arapaçu-barrado	MACHADO <i>et al.</i> , 2008.
	<i>Guarouba guarouba</i> ( <i>Guaruba guarouba</i> )	Ararajuba; guaruba	MACHADO <i>et al.</i> , 2008.
	<i>Leopardus pardalis mitis</i>	Jaguatirica; Gato-maracajá; Maracajá-verdadeiro; Maracajá-açu	MACHADO <i>et al.</i> , 2008.
Reserva Biológica do Gurupi	<i>Leopardus tigrinus</i>	Gato-do-mato; Gato-macambira; Pintadinho; Mumuninha; Maracajá-i; Gato-maracajá	MACHADO <i>et al.</i> , 2008.
	<i>Leopardus wiedii</i>	Gato-maracajá; Gato-peludo; Maracajá-peludo	MACHADO <i>et al.</i> , 2008.
	<i>Panthera onca</i>	Onça-pintada; Onça-preta; Onça-canguçu	CENAP/ICMBio & PANTHERA, 2010.
	<i>Phlegopsis nigromaculata paraensis</i>	Mãe-de-taoca-pintada	MACHADO <i>et al.</i> , 2008.
	<i>Psophia viridis obscura</i>	Jacamim-de-costas-verdes	MACHADO <i>et al.</i> , 2008.
	<i>Pteroglossus bitorquatus bitorquatus</i>	Araçari-de-pescoço-vermelho	MACHADO <i>et al.</i> , 2008.
	<i>Pyrrhura lepida coerulescens</i>	Tiriba-pérola	MACHADO <i>et al.</i> , 2008.
	<i>Pyrrhura lepida lepida</i>	Tiriba-pérola	MACHADO <i>et al.</i> , 2008.
	<i>Speothos venaticus</i>	Cachorro-do-mato-vinagre; Cachorro-vinagre; Cachorro-do-mato	MACHADO <i>et al.</i> , 2008.
	Reserva Extrativista Ciriáco	<i>Chiropotes satanas</i>	Cuxiú; Cuxiú-preto
Reserva Extrativista Cururupu	<i>Trichechus manatus</i>	Peixe-boi marinho	LUNA, 2001.
Reserva Extrativista Mata Grande	<i>Chiropotes satanas</i>	Cuxiú; Cuxiú-preto	MACHADO <i>et al.</i> , 2008.
Reserva Extrativista Quilombo Frexal	<i>Chiropotes satanas</i>	Cuxiú; Cuxiú-preto	MACHADO <i>et al.</i> , 2008.
	<i>Trichechus manatus</i>	Peixe-boi marinho	MACHADO <i>et al.</i> , 2008.

# Paraíba



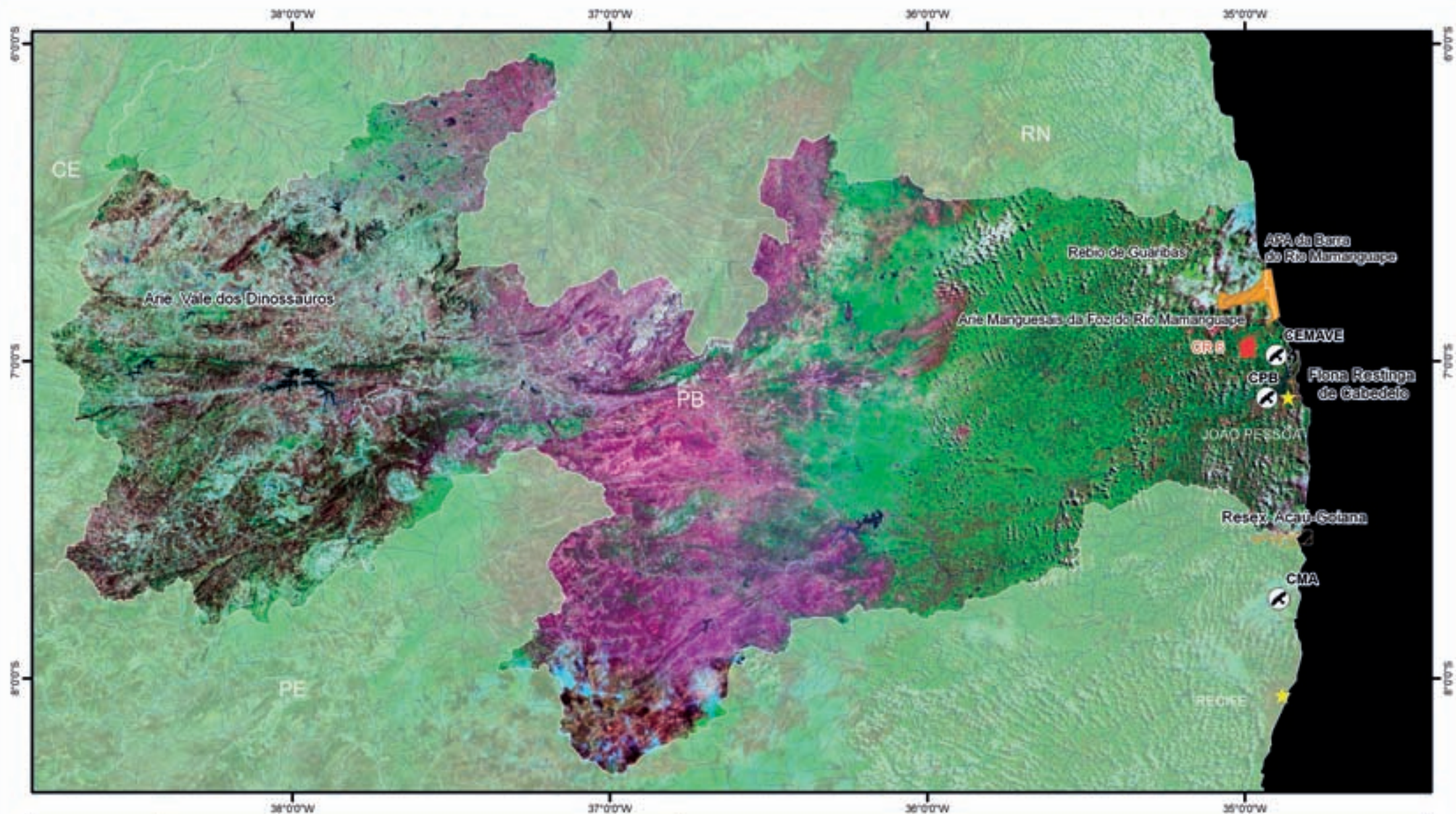

### UNIDADES DE CONSERVAÇÃO FEDERAIS NO ESTADO DA PARAÍBA

Instituto Chico Mendes de Conservação de Biodiversidade - ICMBio  
 Diretoria de Conservação da Biodiversidade - DCBIO  
 Coordenação Geral de Espécies Ameaçadas - CGESP  
 Mapa elaborado pela Coordenação de Análise e Planejamento de Biodiversidade - COAPRO

#### LEGENDA

- UNIDADES DE CONSERVAÇÃO FEDERAIS COM REGISTRO DE ESPÉCIES AMEAÇADAS DE EXTINÇÃO
- PI (Parque Nacional)
  - US (Unidade de Sistema)
- UNIDADES DE CONSERVAÇÃO FEDERAIS SEM REGISTRO DE ESPÉCIES AMEAÇADAS DE EXTINÇÃO
- PI (Parque Nacional)
  - US (Unidade de Sistema)

- CAPITAL
- DIVISÃO ESTADUAL
- HIROGRAFIA
- CENTRO NACIONAL DE PESQUISA E CONSERVAÇÃO
- COORDENAÇÃO REGIONAL ICMBio

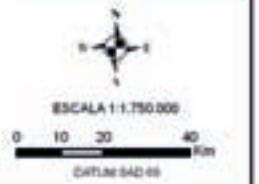

# Paraíba

UNIDADES DE CONSERVAÇÃO FEDERAIS	ESPÉCIE	NOME COMUM	FONTE	
Área de Proteção Ambiental da Barra do Rio Mamanguape	<i>Trichechus manatus</i>	Peixe-boi marinho	MACHADO <i>et al.</i> , 2008.	
	<i>Conopophaga lineata cearae</i>	Sabiazinha (CE); Chupa-dente; Cuspidor-do-nordeste	MACHADO <i>et al.</i> , 2008.	
	<i>Conopophaga melanops nigrifrons</i>	Chupa-dente-de-máscara	MACHADO <i>et al.</i> , 2008.	
	<i>Hemitriccus mirandae</i>	Maria-do-nordeste	MACHADO <i>et al.</i> , 2008.	
	<i>Iodopleura pipra leucopygia</i>	Anambezinho; Anambé-de-crista	MACHADO <i>et al.</i> , 2008.	
	<i>Leopardus tigrinus</i>	Gato-do-mato; Gato-macambira; Pintadinho; Mumuninha; Maracajá-i; Gato-maracajá	MACHADO <i>et al.</i> , 2008.	
	<i>Leucopternis lacernulatus</i> ( <i>Leucopternis lacernulata</i> )	Gavião-pomba; Gavião-pombo-pequeno	MACHADO <i>et al.</i> , 2008.	
	Reserva Biológica de Guaribas	<i>Momotus momota marcgraviana</i>	Udu-de-coroa-azul-do-nordeste; Figudo (AL); Udu (PE)	MACHADO <i>et al.</i> , 2008.
		<i>Myrmeciza ruficauda</i>	Formigueiro-de-cauda-ruiva	MACHADO <i>et al.</i> , 2008.
		<i>Odontophorus capueira plumbeicollis</i>	Uru-do-nordeste; Piruinha (AL)	MACHADO <i>et al.</i> , 2008.
<i>Penelope superciliaris alagoensis</i>		Jacu-de-Alagoas	SILVEIRA <i>et al.</i> , 2008	
<i>Picumnus exilis pernambucensis</i>		Pica-pau-anão-dourado; Pica-pau-anão-de-Pernambuco	MACHADO <i>et al.</i> , 2008.	
<i>Platyrrinchus mystaceus niveigularis</i>		Patinho-do-nordeste; Bico-chato-miudinho (PE)	MACHADO <i>et al.</i> , 2008.	
<i>Xenops minutus alagoanus</i>		Bico-virado-liso	MACHADO <i>et al.</i> , 2008.	
<i>Xipholena atropurpurea</i>		Anambé-de-asa-branca	MACHADO <i>et al.</i> , 2008.	







Banco de imagens da APA da Barra do Rio Mamanguape

Área de Relevante Interesse Ecológico Manguesais da Foz do Rio Mamanguape, PB

# Pernambuco



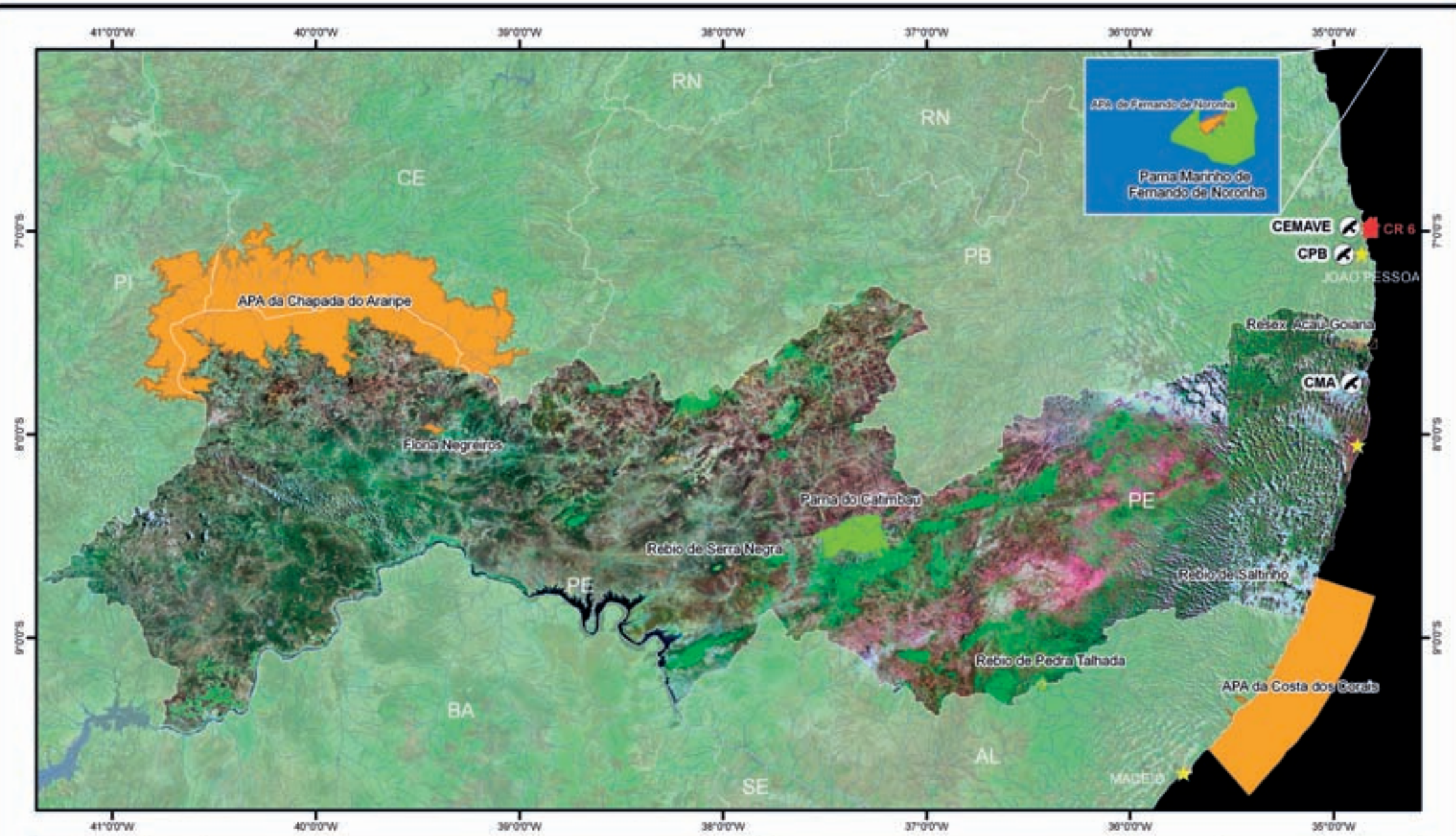

**UNIDADES DE CONSERVAÇÃO FEDERAIS NO ESTADO DE PERNAMBUCO**

Instituto Cláudio Monteiro de Conservação da Biodiversidade - ICMBio  
 Diretoria de Conservação da Biodiversidade - DIBIO  
 Coordenação Geral de Espécies Ameaçadas - COESP  
 Mapa elaborado pela Coordenação de Análise e Planejamento da Biodiversidade - COAPRO

**LEGENDA**

UNIDADES DE CONSERVAÇÃO FEDERAIS COM REGISTRO DE ESPÉCIES AMEAÇADAS DE EXTINÇÃO

- PI
- US

UNIDADES DE CONSERVAÇÃO FEDERAIS SEM REGISTRO DE ESPÉCIES AMEAÇADAS DE EXTINÇÃO

- PI
- US

- ★ CAPITAL
- DIVISÃO ESTADUAL
- HIDROGRAFIA
- ⊙ CENTRO NACIONAL DE PESQUISA E CONSERVAÇÃO
- ⬮ COORDENAÇÃO REGIONAL ICMBio



# Pernambuco

UNIDADES DE CONSERVAÇÃO FEDERAIS	ESPÉCIE	NOME COMUM	FONTE
Área de Proteção Ambiental da Chapada do Araripe	<i>Antilophia bokermanni</i>	Soldadinho-do-araripe; Lavadeira-da-mata; Galo-da-mata; Cabeça-vermelha-da-mata; Uirapuru-matheiro	MACHADO <i>et al.</i> ,2008.
	<i>Puma concolor greeni</i>	Onça-parda; Suçuarana; Puma; Onça-vermelha; Mossoroça; Bodera	CENAP, Banco de dados.
	<i>Sclerurus scansor cearensis</i>	Folhaeiro (Chapada do Araripe/CE); Cisca-folha (serra de Baturité/CE); Vira-folhas-cearense	MACHADO <i>et al.</i> ,2008.
Área de Proteção Ambiental da Costa dos Corais	<i>Chelonia mydas</i>	Tartaruga-verde, Aruanã, Uruanã	MACHADO <i>et al.</i> ,2008.
	<i>Elacatinus figaro</i>	Néon (PB, ES, RJ, SP); Góbi-néon (ES, RJ, SP)	MACHADO <i>et al.</i> ,2008.
	<i>Eretmochelys imbricata</i>	Tartaruga-de-pente (em todo o Brasil); Tartaruga-verdadeira (CE)	MACHADO <i>et al.</i> ,2008.
	<i>Gramma brasiliensis</i>	Gramma	MACHADO <i>et al.</i> ,2008.
	<i>Megaptera novaeangliae</i>	Baleia-jubarte; Baleia-corcunda; Baleia-de-corcova	ROCHA-CAMPOS & CÂMARA, 2010.
	<i>Millepora alcicornis</i>	Coral-de-fogo	MACHADO <i>et al.</i> ,2008.
	<i>Trichechus manatus</i>	Peixe-boi marinho	MACHADO <i>et al.</i> ,2008.
Área de Proteção Ambiental Fernando de Noronha	<i>Anthias salmopunctatus</i>	Sem registro	MACHADO <i>et al.</i> ,2008.
	<i>Bodianus insularis</i>	Sem registro	MACHADO <i>et al.</i> ,2008.
	<i>Chelonia mydas</i>	Tartaruga-verde, Aruanã, Uruanã	MACHADO <i>et al.</i> ,2008.
	<i>Eretmochelys imbricata</i>	Tartaruga-de-pente (em todo o Brasil); Tartaruga-verdadeira (CE)	MACHADO <i>et al.</i> ,2008.
	<i>Megaptera novaeangliae</i>	Baleia-jubarte; Baleia-corcunda; Baleia-de-corcova	ROCHA-CAMPOS & CÂMARA, 2010.
	<i>Phyllogorgia dilatata</i>	Orelha-de-elefante; Gorgônia	MACHADO <i>et al.</i> ,2008.
	<i>Prognathodes obliquus</i>	Sem registro	MACHADO <i>et al.</i> ,2008.
	<i>Stegastes sanctipauli</i>	Donzela-de-São-Pedro-e-São-Paulo	MACHADO <i>et al.</i> ,2008.



Floresta Nacional de Negreiros	<i>Tolypeutes tricinctus</i>	Tatu-bola; Tatu-apara; Bola; Bolinha; Tranquinha; Tatu-bola-do-nordeste	PAULO ROBERTO CORRÊA DE SOUSA JÚNIOR, Com. pess..
Parque Nacional do Catimbau	<i>Carduelis yarrellii</i>	Coroinha, Pintassilgo-do-nordeste, Pintassilvio (PE); Pintassilgo-baiano	MACHADO <i>et al.</i> , 2008.
	<i>Puma concolor greeni</i>	Onça-parda; Suçuarana; Puma; Onça-vermelha; Mossoroça; Boderá	MACHADO <i>et al.</i> , 2008.
Parque Nacional Marinho de Fernando de Noronha	<i>Caretta caretta</i>	Tartaruga-cabeçuda, Tartaruga-amarela, Tartaruga-meio- pente, Tartaruga-mestiça (BA); Careba-dura, Carebadura, Careba-amarela (ES)	TAMAR, [S/D].
	<i>Chelonia mydas</i>	Tartaruga-verde, Aruanã, Uruanã	MACHADO <i>et al.</i> , 2008.
	<i>Echinaster (Othilia) echinophorus</i>	Estrela-do-mar	MACHADO <i>et al.</i> , 2008.
	<i>Echinaster (Othilia) guyanensis</i>	Estrela-do-mar	MACHADO <i>et al.</i> , 2008.
	<i>Elaenia ridleyana</i>	Cebito (nome local); Cocoruta	MACHADO <i>et al.</i> , 2008.
	<i>Eretmochelys imbricata</i>	Tartaruga-de-pente (em todo o Brasil); Tartaruga-verdadeira (CE)	MACHADO <i>et al.</i> , 2008.
	<i>Eucidaris tribuloides</i>	Ouriço-satélite	MACHADO <i>et al.</i> , 2008.
	<i>Gecarcinus lagostoma</i>	Caranguejo	MACHADO <i>et al.</i> , 2008.
	<i>Ginglymostoma cirratum</i>	Tubarão-lixá; Cação-lixá; Lambaru; Urumaru	MACHADO <i>et al.</i> , 2008.
	<i>Lepidochelys olivacea</i>	Tartaruga-pequena (SE); Xibirro; Tartaruga-oliva; Oliva (BA/SE)	MACHADO <i>et al.</i> , 2008.
	<i>Megaptera novaeangliae</i>	Baleia-jubarte; Baleia-corcunda; Baleia-de-corcova	ROCHA-CAMPOS & CÂMARA, 2010.
	<i>Millepora alcicornis</i>	Coral-de-fogo	MACHADO <i>et al.</i> , 2008.
	<i>Negaprion brevirostris</i>	Tubarão-limão; Papa-areia (RN, PE)	MACHADO <i>et al.</i> , 2008.
	<i>Percnon gibbesii</i>	Sem registro	MACHADO <i>et al.</i> , 2008.
	<i>Phaethon aethereus</i>	Rabo-de-palha-de-bico-vermelho ou Grazina (BA); Rabo-de-junco-de-bico-vermelho (PE)	MACHADO <i>et al.</i> , 2008.
	<i>Phaethon lepturus</i>	Rabo-de-junco-de-bico-laranja (PE);	MACHADO <i>et al.</i> , 2008.
	<i>Phyllogorgia dilatata</i>	Orelha-de-elefante; Gorgônia	MACHADO <i>et al.</i> , 2008.
<i>Puffinus lherminieri</i>	Pardela de asa-larga; Pardelinha (ES)	MACHADO <i>et al.</i> , 2008.	
<i>Rhincodon typus</i>	Tubarão-baleia; Pintadinho; Cação-estrela	MACHADO <i>et al.</i> , 2008.	
<i>Vireo gracilirostris</i>	Juruviara-de-noronha	MACHADO <i>et al.</i> , 2008.	

# Pernambuco

UNIDADES DE CONSERVAÇÃO FEDERAIS	ESPÉCIE	NOME COMUM	FONTE
Reserva Biológica de Pedra Talhada	<i>Carduelis yarrellii</i>	Coroinha, Pintassilgo-do-nordeste, Pintassílvio (PE); Pintassilgo-baiano	MACHADO <i>et al.</i> ,2008.
	<i>Conopophaga lineata cearae</i>	Sabiazinha (CE); Chupa-dente; Cuspidor-do-nordeste	MACHADO <i>et al.</i> ,2008.
	<i>Curaeus forbesi</i>	Anumará	MACHADO <i>et al.</i> ,2008.
	<i>Dendrocincla fuliginosa taunayi</i>	Arapaçu-pardo-do-nordeste	MACHADO <i>et al.</i> ,2008.
	<i>Hemitriccus mirandae</i>	Maria-do-nordeste	MACHADO <i>et al.</i> ,2008.
	<i>Leucopternis lacernulatus (Leucopternis lacernulata)</i>	Gavião-pomba; Gavião-pombo-pequeno	MACHADO <i>et al.</i> ,2008.
	<i>Myrmeciza ruficauda</i>	Formigueiro-de-cauda-ruiva	MACHADO <i>et al.</i> ,2008.
	<i>Odontophorus capueira plumbeicollis</i>	Uru-do-nordeste; Piruinha (AL)	MACHADO <i>et al.</i> ,2008.
	<i>Phylloscartes ceciliae</i>	Cara-pintada	MACHADO <i>et al.</i> ,2008.
	<i>Picumnus exilis pernambucensis</i>	Pica-pau-anão-dourado; Pica-pau-anão-de-Pernambuco	MACHADO <i>et al.</i> ,2008.
	<i>Procnias averano averano</i>	Araponga-de-barbela; Araponga-do-nordeste	MACHADO <i>et al.</i> ,2008.
	<i>Pyriglena leuconota pernambucensis</i>	Papa-taoca	MACHADO <i>et al.</i> ,2008.
	<i>Synallaxis infuscata</i>	Tatac	MACHADO <i>et al.</i> ,2008.
	<i>Tangara cyanocephala corallina</i>	Pintor-mirim, Feitor, Saíra-torpedo, Soldadinho (PE); Saíra-de-lenço	MACHADO <i>et al.</i> ,2008.
	<i>Tangara fastuosa</i>	Pintor; Pintor-verdadeiro	MACHADO <i>et al.</i> ,2008.
	<i>Terenura sicki</i>	Zidedê-do-nordeste	MACHADO <i>et al.</i> ,2008.
	<i>Thalurania watertonii</i>	Beija-flor-das-costas-violetas	MACHADO <i>et al.</i> ,2008.
	<i>Thamnophilus caerulescens pernambucensis</i>	Choca-da-mata-do-nordeste	MACHADO <i>et al.</i> ,2008.
	<i>Xipholena atropurpurea</i>	Anambé-de-asa-branca	MACHADO <i>et al.</i> ,2008.



Reserva Biológica de Saltinho	<i>Automolus leucophthalmus lammi</i>	Barranqueiro-de-olho-branco; Barranqueiro-do-nordeste (PE, AL)	MACHADO <i>et al.</i> , 2008.
	<i>Carduelis yarrellii</i>	Coroinha, Pintassilgo-do-nordeste, Pintassilvio (PE); Pintassilgo-baiano	MACHADO <i>et al.</i> , 2008.
	<i>Cercomacra laeta sabinoi</i>	Chororó-didi	MACHADO <i>et al.</i> , 2008.
	<i>Conopophaga lineata cearae</i>	Sabiazinha (CE); Chupa-dente; Cuspidor-do-nordeste	MACHADO <i>et al.</i> , 2008.
	<i>Conopophaga melanops nigrifrons</i>	Chupa-dente-de-máscara	MACHADO <i>et al.</i> , 2008.
	<i>Dendrocincla fuliginosa taunayi</i>	Arapaçu-pardo-do-nordeste	MACHADO <i>et al.</i> , 2008.
	<i>Leopardus pardalis mitis</i>	Jaguatirica; Gato-maracajá; Maracajá-verdadeiro; Maracajá-açu	MACHADO <i>et al.</i> , 2008.
	<i>Leopardus tigrinus</i>	Gato-do-mato; Gato-macambira; Pintadinho; Mumuninha; Maracajá-i; Gato-maracajá	MRS ESTUDOS AMBIENTAIS LTDA, 2003.
	<i>Leopardus wiedii</i>	Gato-maracajá; Gato-peludo; Maracajá-peludo	MRS ESTUDOS AMBIENTAIS LTDA, 2003.
	<i>Macrobrachium carcinus</i>	Pitu; Lagosta-de-água-doce; Lagosta-de-São-Fidélis	MRS ESTUDOS AMBIENTAIS LTDA, 2003.
	<i>Momotus momota marcgraviana</i>	Udu-de-coroa-azul-do-nordeste; Figudo (AL); Udu (PE)	MACHADO <i>et al.</i> , 2008.
	<i>Myrmeciza ruficauda</i>	Formigueiro-de-cauda-ruiva	MACHADO <i>et al.</i> , 2008.
	<i>Phaethornis ochraceiventris camargoi</i>	Besourão-de-bico-grande	MACHADO <i>et al.</i> , 2008.
	<i>Picumnus exilis pernambucensis</i>	Pica-pau-anão-dourado; Pica-pau-anão-de-Pernambuco	MACHADO <i>et al.</i> , 2008.
	<i>Platyrinchus mystaceus niveigularis</i>	Patinho-do-nordeste; Bico-chato-miudinho (PE)	MACHADO <i>et al.</i> , 2008.
	<i>Pyriglena leuconota pernambucensis</i>	Papa-taoca	MACHADO <i>et al.</i> , 2008.
	<i>Schiffornis turdinus intermedius</i>	Flautim-marrom	MACHADO <i>et al.</i> , 2008.
	<i>Synallaxis infuscata</i>	Tatac	MACHADO <i>et al.</i> , 2008.
	<i>Tangara cyanocephala corallina</i>	Pintor-mirim, Feitor, Saíra-torpedo, Soldadinho (PE); Saíra-de-lenço	MACHADO <i>et al.</i> , 2008.
	<i>Tangara fastuosa</i>	Pintor; Pintor-verdadeiro	MACHADO <i>et al.</i> , 2008.
	<i>Thalurania watertonii</i>	Beija-flor-das-costas-violetas	MACHADO <i>et al.</i> , 2008.
	<i>Thamnophilus aethiops distans</i>	Choca-lisa-do-nordeste	MACHADO <i>et al.</i> , 2008.
	<i>Thamnophilus caerulescens pernambucensis</i>	Choca-da-mata-do-nordeste	MACHADO <i>et al.</i> , 2008.
Reserva Biológica de Serra Negra	<i>Carduelis yarrellii</i>	Coroinha, Pintassilgo-do-nordeste, Pintassilvio (PE); Pintassilgo-baiano	MACHADO <i>et al.</i> , 2008.
	<i>Penelope jacucaca</i>	Jacucaca; Jacu-da-testa-branca; Jacu-goela	MACHADO <i>et al.</i> , 2008.
	<i>Pyrrhura griseipectus (Pyrrhura anaca)</i>	Periquito-cara-suja (CE, PE); Cara-suja (CE); Tiriba-de-peito-cinza	MACHADO <i>et al.</i> , 2008.

# Piauí





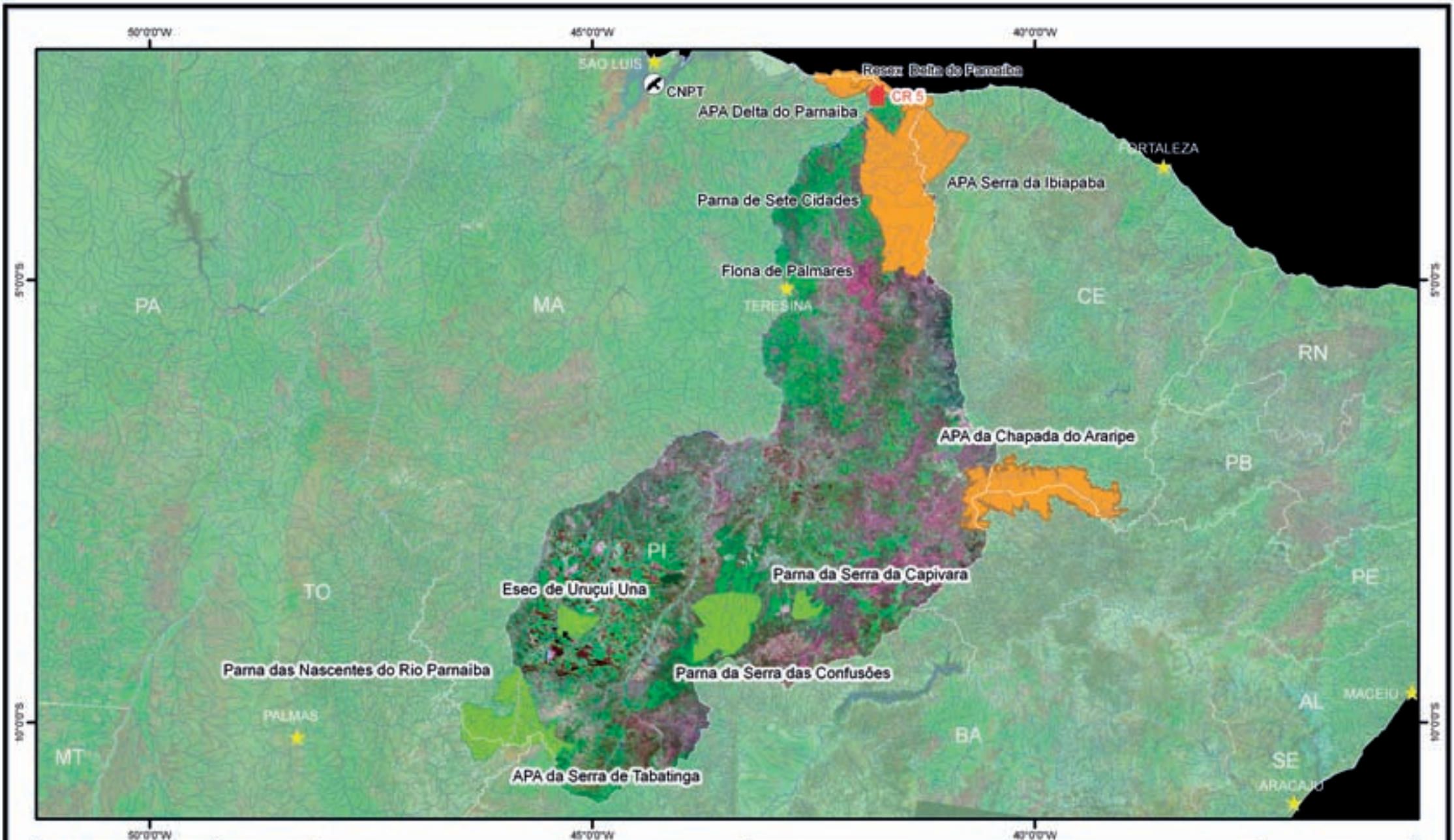

**UNIDADES DE CONSERVAÇÃO FEDERAIS NO ESTADO DO PIAUÍ**

Instituto Chico Mendes de Conservação da Biodiversidade - ICMBio  
 Diretoria de Conservação da Biodiversidade - DIBIO  
 Coordenação Geral de Espécies Ameaçadas - CGESP  
 Mapa elaborado pela Coordenação de Análise e Planejamento da Biodiversidade - COAPRO

**LEGENDA**

UNIDADES DE CONSERVAÇÃO FEDERAIS COM REGISTRO DE ESPÉCIES AMEAÇADAS DE EXTINÇÃO

- FI
- LI

UNIDADES DE CONSERVAÇÃO FEDERAIS SEM REGISTRO DE ESPÉCIES AMEAÇADAS DE EXTINÇÃO

- FI
- LI

- CAPITAL
- DIVISÃO ESTADUAL
- HIDROGRAFIA
- 📍 CENTRO NACIONAL DE PESQUISA E CONSERVAÇÃO
- 📍 COORDENAÇÃO REGIONAL ICMBio



# Piauí

UNIDADES DE CONSERVAÇÃO FEDERAIS	ESPÉCIE	NOME COMUM	FONTE
Área de Proteção Ambiental da Chapada do Araripe	<i>Antilophia bokermanni</i>	Soldadinho-do-araripe; Lavadeira-da-mata; Galo-da-mata; Cabeça-vermelha-da-mata; Uirapuru-matreiro	MACHADO <i>et al.</i> ,2008.
	<i>Puma concolor greeni</i>	Onça-parda; Suçuarana; Puma; Onça-vermelha; Mossoroca; Boderá	CENAP, Banco de dados.
	<i>Sclerurus scansor cearensis</i>	Folhaeiro (Chapada do Araripe/CE); Cisca-folha (serra de Baturité/CE); Vira-folhas-cearense	MACHADO <i>et al.</i> ,2008.
Área de Proteção Ambiental Delta do Parnaíba	<i>Alouatta belzebul ululata</i>	Guariba (CE, PI, MA); Capelão (CE, PI)	MACHADO <i>et al.</i> ,2008.
	<i>Chelonia mydas</i>	Tartaruga-verde, Aruanã, Uruanã	MACHADO <i>et al.</i> ,2008.
	<i>Pristis pectinata</i>	Espadarte (PA, AP e parte do MA) ou Peixe-serra (demais Estados onde ocorre)	MACHADO <i>et al.</i> ,2008.
	<i>Pristis perotteti</i>	Espadarte (AP, PA e parte do MA) ou Peixe-serra (demais Estados)	MACHADO <i>et al.</i> ,2008.
	<i>Trichechus manatus</i>	Peixe-boi marinho	MACHADO <i>et al.</i> ,2008.
	<i>Adelophryne baturitensis</i>	Sem registro	LOEBMANN & HADDAD, 2010.
Área de Proteção Ambiental Serra da Ibiapaba	<i>Alouatta belzebul ululata</i>	Guariba (CE, PI, MA); Capelão (CE, PI)	MACHADO <i>et al.</i> ,2008.
	<i>Sclerurus scansor cearensis</i>	Folhaeiro (Chapada do Araripe/CE); Cisca-folha (serra de Baturité/CE); Vira-folhas-cearense	MACHADO <i>et al.</i> ,2008.



Estação Ecológica de Uruçuí Una	<i>Anodorhynchus hyacinthinus</i>	Arara-azul; Arara-azul-grande; Arara-preta; Araraúna	MACHADO <i>et al.</i> , 2008.
	<i>Chrysocyon brachyurus</i>	Lobo-guará; Lobo-de-crina	MACHADO <i>et al.</i> , 2008.
	<i>Myrmecophaga tridactyla</i>	Tamanduá-bandeira; Tamanduá-cavalo; Tamanduá-açu; Jurumim	MACHADO <i>et al.</i> , 2008.
	<i>Panthera onca</i>	Onça-pintada; Onça-preta; Onça-canguçu	CENAP/ICMBio & PANTHERA, 2010.
	<i>Procnias averano averano</i>	Araponga-de-barbela; Araponga-do-nordeste	MACHADO <i>et al.</i> , 2008.
	<i>Puma concolor greeni</i>	Onça-parda; Suçuarana; Puma; Onça-vermelha; Mossoroça; Boderá	MACHADO <i>et al.</i> , 2008.
Parque Nacional da Serra da Capivara	<i>Carduelis yarrellii</i>	Coroinha, Pintassilgo-do-nordeste, Pintassilvio (PE); Pintassilgo-baiano	MACHADO <i>et al.</i> , 2008.
	<i>Leopardus pardalis mitis</i>	Jagatirica; Gato-maracajá; Maracajá-verdadeiro; Maracajá-açu	MACHADO <i>et al.</i> , 2008.
	<i>Leopardus tigrinus</i>	Gato-do-mato; Gato-macambira; Pintadinho; Mumuninha; Maracajá-i; Gato-maracajá	MACHADO <i>et al.</i> , 2008.
	<i>Leopardus wiedii</i>	Gato-maracajá; Gato-peludo; Maracajá-peludo	MACHADO <i>et al.</i> , 2008.
	<i>Myrmecophaga tridactyla</i>	Tamanduá-bandeira; Tamanduá-cavalo; Tamanduá-açu; Jurumim	MACHADO <i>et al.</i> , 2008.
	<i>Panthera onca</i>	Onça-pintada; Onça-preta; Onça-canguçu	MACHADO <i>et al.</i> , 2008.
	<i>Penelope jacucaca</i>	Jacucaca; Jacu-da-testa-branca; Jacu-goela	MACHADO <i>et al.</i> , 2008.
	<i>Puma concolor greeni</i>	Onça-parda; Suçuarana; Puma; Onça-vermelha; Mossoroça; Boderá	MACHADO <i>et al.</i> , 2008.
	<i>Sporophila maximiliani</i> ( <i>Oryzoborus maximiliani</i> )	Bicudo; Bicudo-verdadeiro	MACHADO <i>et al.</i> , 2008.
	<i>Tolypeutes tricinctus</i>	Tatu-bola; Tatu-apara; Bola; Bolinha; Tranquinha; Tatu-bola-do-nordeste	MACHADO <i>et al.</i> , 2008.
<i>Xiphocolaptes falcirostris</i>	Arapaçu-do-nordeste	MACHADO <i>et al.</i> , 2008.	

# Piauí

UNIDADES DE CONSERVAÇÃO FEDERAIS	ESPÉCIE	NOME COMUM	FONTE
Parque Nacional da Serra das Confusões	<i>Myrmecophaga tridactyla</i>	Tamanduá-bandeira; Tamanduá-cavalo; Tamanduá-açu; Jurumim	MACHADO <i>et al.</i> , 2008.
	<i>Panthera onca</i>	Onça-pintada; Onça-preta; Onça-canguçu	CENAP/ICMBio & PANTHERA, 2010.
	<i>Penelope jacucaca</i>	Jacucaca; Jacu-da-testa-branca; Jacu-goela	MACHADO <i>et al.</i> , 2008.
	<i>Priodontes maximus</i>	Tatu-canastra; Tatu-carreta; Tatu-açu	MACHADO <i>et al.</i> , 2008.
	<i>Procnias averano averano</i>	Araponga-de-barbela; Araponga-do-nordeste	MACHADO <i>et al.</i> , 2008.
	<i>Puma concolor greeni</i>	Onça-parda; Suçuarana; Puma; Onça-vermelha; Mossoroca; Boderá	MACHADO <i>et al.</i> , 2008.
	<i>Tolypeutes tricinctus</i>	Tatu-bola; Tatu-apara; Bola; Bolinha; Tranquinha; Tatu-bola-do-nordeste	MACHADO <i>et al.</i> , 2008.
	<i>Xiphocolaptes falcirostris</i>	Arapaçu-do-nordeste	MACHADO <i>et al.</i> , 2008.



Parque Nacional das Nascentes do Rio Parnaíba	<i>Anodorhynchus hyacinthinus</i>	Arara-azul; Arara-azul-grande; Arara-preta; Araraúna	MACHADO <i>et al.</i> ,2008.
	<i>Chrysocyon brachyurus</i>	Lobo-guará; Lobo-de-crina	MACHADO <i>et al.</i> ,2008.
	<i>Myrmecophaga tridactyla</i>	Tamanduá-bandeira; Tamanduá-cavalo; Tamanduá-açu; Jurumim	MACHADO <i>et al.</i> ,2008.
	<i>Panthera onca</i>	Onça-pintada; Onça-preta; Onça-canguçu	MACHADO <i>et al.</i> ,2008.
	<i>Penelope jacucaca</i>	Jacucaca; Jacu-da-testa-branca; Jacu-goela	MACHADO <i>et al.</i> ,2008.
	<i>Priodontes maximus</i>	Tatu-canastra; Tatu-carreta; Tatu-açu	MACHADO <i>et al.</i> ,2008.
	<i>Puma concolor greeni</i>	Onça-parda; Suçuarana; Puma; Onça-vermelha; Mossoroça; Boderá	CENAP, Banco de dados.
Parque Nacional de Sete Cidades	<i>Speothos venaticus</i>	Cachorro-do-mato-vinagre; Cachorro-vinagre; Cachorro-do-mato	MACHADO <i>et al.</i> ,2008.
	<i>Leopardus pardalis mitis</i>	Jaguaririca; Gato-maracajá; Maracajá-verdadeiro; Maracajá-açu	MACHADO <i>et al.</i> ,2008.
	<i>Lonchophylla dekeyseri</i>	Morceguinho-do-cerrado	MACHADO <i>et al.</i> ,2008.
	<i>Penelope jacucaca</i>	Jacucaca; Jacu-da-testa-branca; Jacu-goela	MACHADO <i>et al.</i> ,2008.
	<i>Puma concolor greeni</i>	Onça-parda; Suçuarana; Puma; Onça-vermelha; Mossoroça; Boderá	MACHADO <i>et al.</i> ,2008.

*Rio Grande  
do Norte*



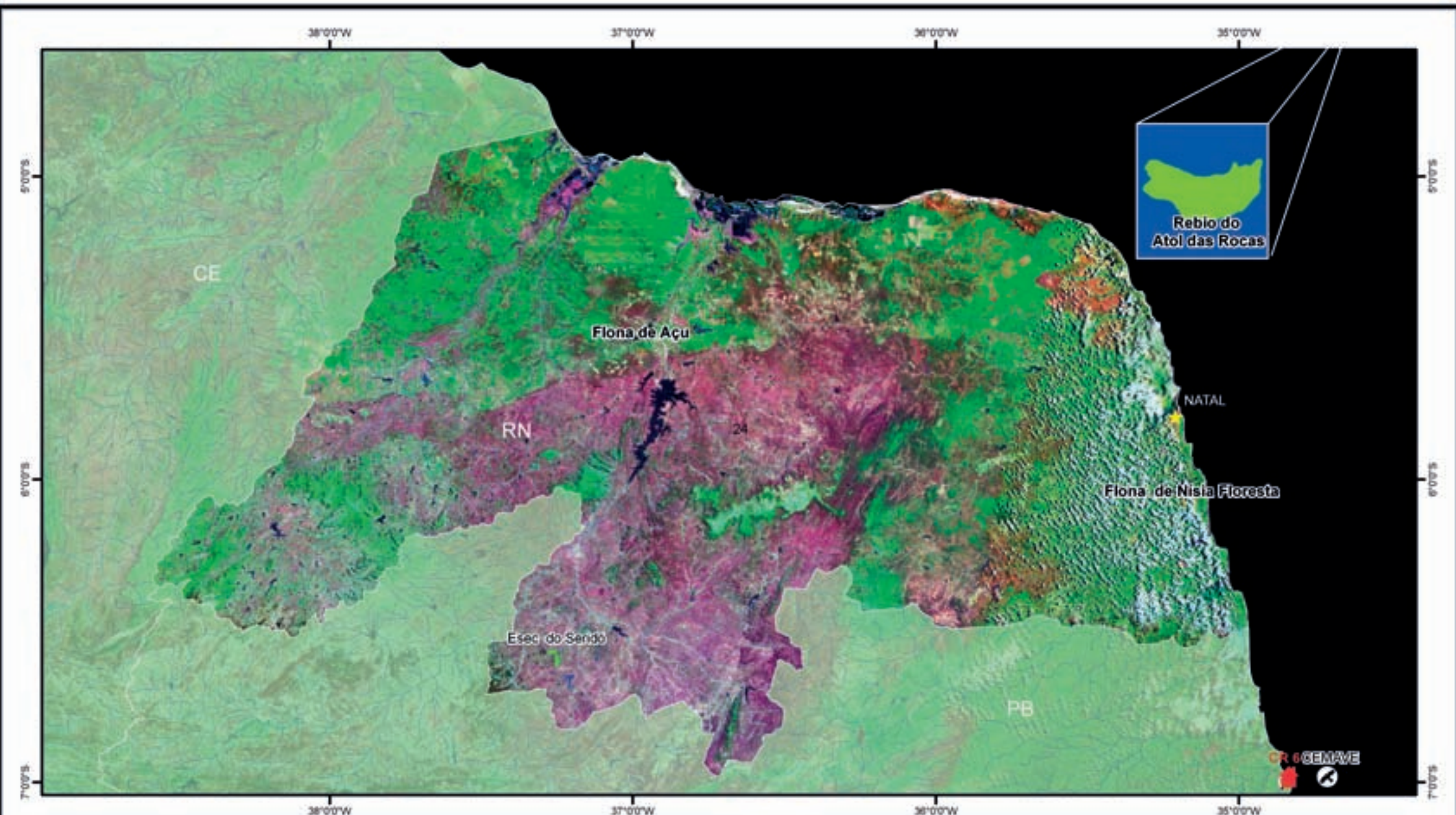

**UNIDADES DE CONSERVAÇÃO FEDERAIS NO ESTADO DO RIO GRANDE DO NORTE**

Instituto Chico Mendes de Conservação da Biodiversidade - ICMBio  
 Diretoria de Conservação da Biodiversidade - DIBIO  
 Coordenação Geral de Espécies Ameaçadas - COESP  
 Mapa elaborado pela Coordenação de Análise e Prognóstico da Biodiversidade - COAPRO

- LEGENDA**
- UNIDADES DE CONSERVAÇÃO FEDERAL COM REGISTRO DE ESPÉCIES AMEAÇADAS DE EXTINÇÃO
- PI
- UNIDADES DE CONSERVAÇÃO FEDERAL SEM REGISTRO DE ESPÉCIES AMEAÇADAS DE EXTINÇÃO
- PI
  - US

- CAPITAL
- DIVISÃO ESTADUAL
- HIDROGRAFIA
- CENTRO NACIONAL DE PESQUISA E CONSERVAÇÃO
- COORDENAÇÃO REGIONAL ICMBio

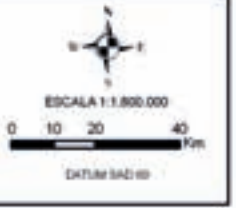

# Rio Grande do Norte

UNIDADES DE CONSERVAÇÃO FEDERAIS	ESPÉCIE	NOME COMUM	FONTE	
Estação Ecológica Seridó	<i>Leopardus tigrinus</i>	Gato-do-mato; Gato-macambira; Pintadinho; Mumuninha; Maracajá-i; Gato-maracajá	IBAMA, 2004.	
	<i>Caretta caretta</i>	Tartaruga-cabeçuda, Tartaruga-amarela, Tartaruga-meio-pente, Tartaruga-mestiça (BA); Careba-dura, Carebadura, Careba-amarela (ES)	TAMAR, [S/D].	
	<i>Chelonia mydas</i>	Tartaruga-verde, Aruanã, Uruanã	MACHADO <i>et al.</i> , 2008.	
	<i>Echinaster (Othilia) echinophorus</i>	Estrela-do-mar	MACHADO <i>et al.</i> , 2008.	
	<i>Echinaster (Othilia) guyanensis</i>	Estrela-do-mar	MACHADO <i>et al.</i> , 2008.	
	<i>Eretmochelys imbricata</i>	Tartaruga-de-pente (em todo o Brasil); Tartaruga-verdadeira (CE)	MACHADO <i>et al.</i> , 2008.	
	<i>Gecarcinus lagostoma</i>	Caranguejo	MACHADO <i>et al.</i> , 2008.	
	Reserva Biológica do Atol das Rocas	<i>Ginglymostoma cirratum</i>	Tubarão-lixia; Cação-lixia; Lambaru; Urumaru	MACHADO <i>et al.</i> , 2008.
		<i>Megaptera novaeangliae</i>	Baleia-jubarte; Baleia-corcunda; Baleia-de-corcova	ROCHA-CAMPOS & CÂMARA, 2010.
		<i>Millepora alcicornis</i>	Coral-de-fogo	MACHADO <i>et al.</i> , 2008.
<i>Negaprion brevirostris</i>		Tubarão-limão; Papa-areia (RN, PE)	MACHADO <i>et al.</i> , 2008.	
<i>Percnon gibbesii</i>		Sem registro	MACHADO <i>et al.</i> , 2008.	
<i>Phaethon aethereus</i>		Rabo-de-palha-de-bico-vermelho ou Grazina (BA); Rabo-de-junco-de-bico-vermelho (PE)	MACHADO <i>et al.</i> , 2008.	
<i>Phaethon lepturus</i>		Rabo-de-junco-de-bico-laranja (PE);	MACHADO <i>et al.</i> , 2008.	
<i>Phyllogorgia dilatata</i>		Orelha-de-elefante; Gorgônia	MACHADO <i>et al.</i> , 2008.	
	<i>Rhincodon typus</i>	Tubarão-baleia; Pintadinho; Cação-estrela	MACHADO <i>et al.</i> , 2008.	







# Sergipe



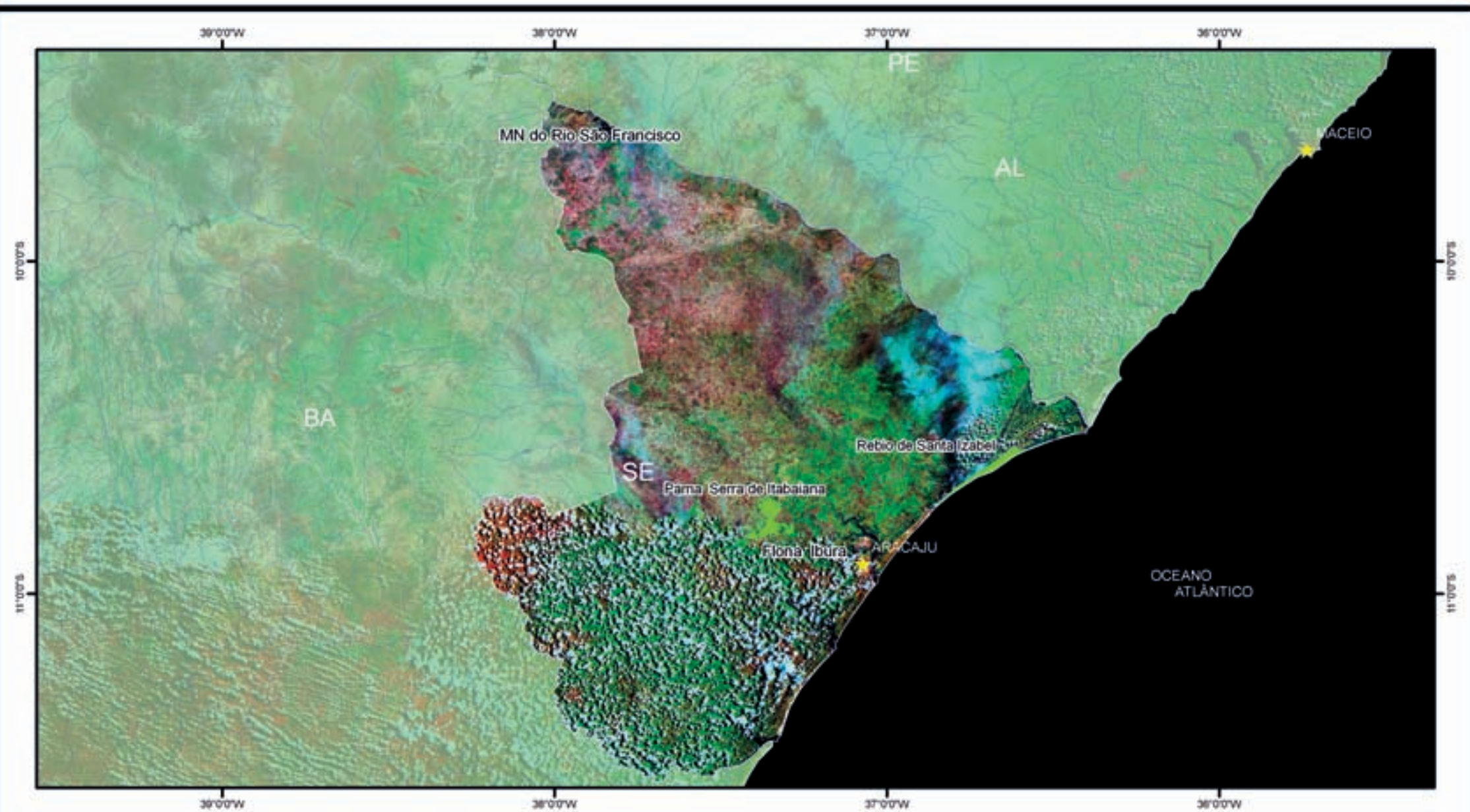

### UNIDADES DE CONSERVAÇÃO FEDERAIS NO ESTADO DE SERGIPE

Instituto Chico Mendes de Conservação da Biodiversidade - ICMBio  
 Diretoria de Conservação da Biodiversidade - DCBO  
 Coordenação Geral de Espécies Ameaçadas - CGESP  
 Mapa elaborado pela Coordenação de Análise e Prognóstico da Biodiversidade - CONPRO

- LEGENDA**
- UNIDADES DE CONSERVAÇÃO FEDERAIS COM REGISTRO DE ESPÉCIES AMEAÇADAS DE EXTINÇÃO
- FI
- UNIDADES DE CONSERVAÇÃO FEDERAIS SEM REGISTRO DE ESPÉCIES AMEAÇADAS DE EXTINÇÃO
- FI
  - US

- ★ CAPITAL
- DIVISÃO ESTADUAL
- HIDROGRAFIA



# Sergipe

UNIDADES DE CONSERVAÇÃO FEDERAIS	ESPÉCIE	NOME COMUM	FONTE
Parque Nacional Serra de Itabaiana	<i>Cnemidophorus abaetensis</i>	Lagartinho-de-abaeté	CRIZANTO B. CARVALHO, Com. pess.
	<i>Herpsilochmus pectoralis</i>	Chororozinho-de-papo-preto	MACHADO <i>et al.</i> ,2008.
	<i>Penelope jacucaca</i>	Jacucaca; Jacu-da-testa-branca; Jacu-goela	MACHADO <i>et al.</i> ,2008.
	<i>Pyrglana atra</i>	Olho-de-fogo-rendado	SOUSA, 2009.
	<i>Thalurania watertonii</i>	Beija-flor-das-costas-violetas	MACHADO <i>et al.</i> ,2008.
Reserva Biológica de Santa Izabel	<i>Caretta caretta</i>	Tartaruga-cabeçuda; Tartaruga-amarela; Tartaruga-meio-pente; Tartaruga-mestiça (BA); Careba-dura; Carebadura; Careba-amarela (ES)	MACHADO <i>et al.</i> ,2008.
	<i>Chelonia mydas</i>	Tartaruga-verde; Aruanã; Uruanã	MACHADO <i>et al.</i> ,2008.
	<i>Eretmochelys imbricata</i>	Tartaruga-de-pente (em todo o Brasil); Tartaruga-oliva (CE)	MACHADO <i>et al.</i> ,2008.
	<i>Lepidochelys olivacea</i>	Tartaruga-pequena (SE); Xibirro; Tartaruga-oliva; Oliva (BA/SE)	MACHADO <i>et al.</i> ,2008.





# Região Sudeste





# *Espírito Santo*





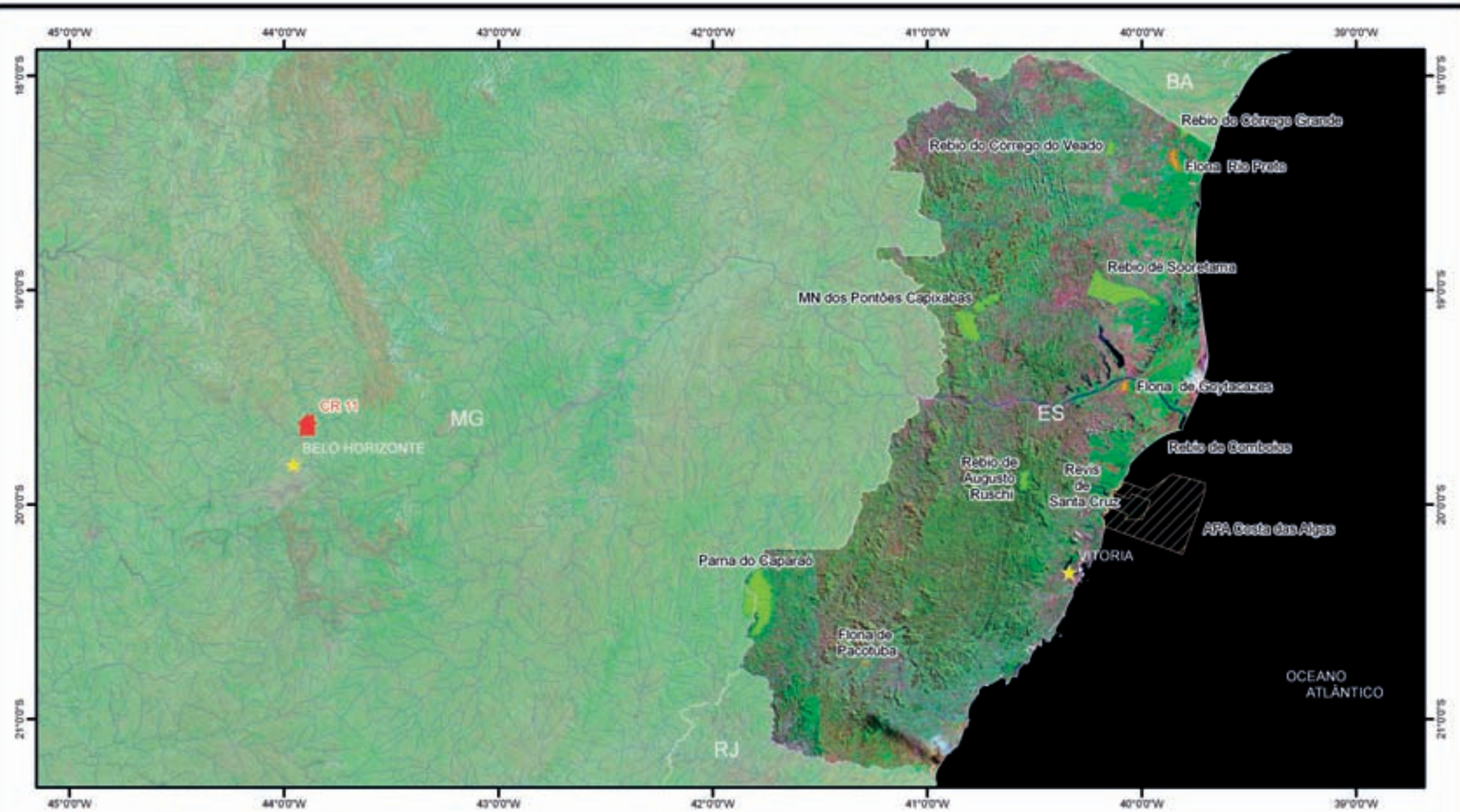

**UNIDADES DE CONSERVAÇÃO FEDERAIS NO ESTADO DO ESPÍRITO SANTO**

Instituto Chico Mendes de Conservação de Biodiversidade - ICMBio  
 Diretoria de Conservação da Biodiversidade - DCBP  
 Coordenação Geral de Espécies Ameaçadas - CGESP  
 Mapa elaborado pela Coordenação de Análise e Planejamento de Biodiversidade - CAPRO

**LEGENDA**

**UNIDADES DE CONSERVAÇÃO FEDERAIS COM REGISTRO DE ESPÉCIES AMEAÇADAS DE EXTINÇÃO**

- PI
- US

**UNIDADES DE CONSERVAÇÃO FEDERAIS SEM REGISTRO DE ESPÉCIES AMEAÇADAS DE EXTINÇÃO**

- PI
- US

- CAPITAL
- DIVISÃO ESTADUAL
- HIDROGRAFIA
- COORDENAÇÃO REGIONAL ICMBio



# Espírito Santo

UNIDADES DE CONSERVAÇÃO FEDERAIS	ESPÉCIE	NOME COMUM	FONTE
Floresta Nacional de Goytacazes	<i>Amazona rhodocorytha</i>	Papagaio-chauá; Chauá	MACHADO <i>et al.</i> , 2008.
	<i>Bradypus torquatus</i>	Preguiça-de-coleira; Preguiça; Bicho-preguiça	MACHADO <i>et al.</i> , 2008.
	<i>Dinoponera lucida</i>	Sem registro	MACHADO <i>et al.</i> , 2008.
	<i>Pyrrhura leucotis</i>	Tiriba; Tiriba-de-orelha-branca	MACHADO <i>et al.</i> , 2008.
Floresta Nacional Rio Preto	<i>Amazona rhodocorytha</i>	Papagaio-chauá; Chauá	IBAMA, 1998.
	<i>Bradypus torquatus</i>	Preguiça-de-coleira; Preguiça; Bicho-preguiça	IBAMA, 1998.
	<i>Callicebus melanochir</i>	Sauá (MG, ES); Guigó (BA)	MACHADO <i>et al.</i> , 2008.
	<i>Callicebus personatus</i>	Sauá; Guigó	IBAMA, 1998.
	<i>Carpornis melanocephala</i> ( <i>Carpornis melanocephalus</i> )	Sabiá-pimenta; Pião-batata (PR); Corocoxó-do-litoral; Cochó	IBAMA, 1998.
	<i>Celeus torquatus tinnunculus</i>	Pica-pau-de-coleira-do-sudeste	IBAMA, 1998.
	<i>Chaetomys subspinosus</i>	Luís-cacheiro; Luís-cacheiro-preto; Luís-cacheiro-vermelho; Gandu; Gandu-preto; Espeta-mangaba-preto; Piaçava; Luís-paca; Borê; Jaú-torino; Ouriço-preto; Ouriço-de-espinho-mole	IBAMA, 1998.
	<i>Leopardus pardalis mitis</i>	Jaguaririca; Gato-maracajá; Maracajá-verdadeiro; Maracajá-açu	IBAMA, 1998.
	<i>Leopardus tigrinus</i>	Gato-do-mato; Gato-macambira; Pintadinho; Mumuninha; Maracajá-i; Gato-maracajá	IBAMA, 1998.
	<i>Leopardus wiedii</i>	Gato-maracajá; Gato-peludo; Maracajá-peludo	IBAMA, 1998.
	<i>Priodontes maximus</i>	Tatu-canastra; Tatu-carreta; Tatu-açu	IBAMA, 1998.
	<i>Puma concolor capricornensis</i>	Onça-parda; Parda (RS, SP, PR, MS, MG); Puma; Suçuarana (RS, SC, SP, PR, MS, MG, RJ, ES); Leão-baio (RS); Leãozinho-baio e Leãozinho-da-cara-suja (PR); Onça-vermelha (MS)	IBAMA, 1998.
<i>Pyrrhura cruentata</i>	Tiriba-grande; Fura-mato; Tiriva-fura-mato	IBAMA, 1998.	
<i>Pyrrhura leucotis</i>	Tiriba; Tiriba-de-orelha-branca	IBAMA, 1998.	



Monumento Natural dos Pontões Capixabas	<i>Panthera onca</i>	Onça-pintada; Onça-preta; Onça-canguçu	CENAP/ICMBio & PANTHERA, 2010.
	<i>Puma concolor capricornensis</i>	Onça-parda; Parda (RS, SP, PR, MS, MG); Puma; Suçuarana (RS, SC, SP, PR, MS, MG, RJ, ES); Leão-baio (RS); Leãozinho-baio e Leãozinho-da-cara-suja (PR); Onça-vermelha (MS)	MACHADO <i>et al.</i> , 2008.
Parque Nacional do Caparaó	<i>Amazona vinacea</i>	Papagaio-de-peito-roxo	MACHADO <i>et al.</i> , 2008.
	<i>Brachyteles hypoxanthus</i>	Muriqui; Muriqui-do-norte; Mono-carvoeiro; Mono; Miriqui	MACHADO <i>et al.</i> , 2008.
	<i>Callicebus personatus</i>	Sauá; Guigó	MACHADO <i>et al.</i> , 2008.
	<i>Callithrix flaviceps</i>	Sagüi-da-serra; Sagüi-taquara	MACHADO <i>et al.</i> , 2008.
	<i>Grallaria varia intercedens</i>	Tovacuçu	MACHADO <i>et al.</i> , 2008.
	<i>Leopardus pardalis mitis</i>	Jaguatirica; Gato-maracajá; Maracajá-verdadeiro; Maracajá-açu	MACHADO <i>et al.</i> , 2008.
	<i>Leopardus tigrinus</i>	Gato-do-mato; Gato-macambira; Pintadinho; Mumuninha; Maracajá-i; Gato-maracajá	MACHADO <i>et al.</i> , 2008.
	<i>Leopardus wiedii</i>	Gato-maracajá; Gato-peludo; Maracajá-peludo	MACHADO <i>et al.</i> , 2008.
	<i>Leucopternis lacernulatus</i> ( <i>Leucopternis lacernulata</i> )	Gavião-pomba; Gavião-pombo-pequeno	MACHADO <i>et al.</i> , 2008.
	<i>Myrmecophaga tridactyla</i>	Tamanduá-bandeira; Tamanduá-cavalo; Tamanduá-açu; Jurumim	MACHADO <i>et al.</i> , 2008.
	<i>Panthera onca</i>	Onça-pintada; Onça-preta; Onça-canguçu	MACHADO <i>et al.</i> , 2008.
	<i>Puma concolor capricornensis</i>	Onça-parda; Parda (RS, SP, PR, MS, MG); Puma; Suçuarana (RS, SC, SP, PR, MS, MG, RJ, ES); Leão-baio (RS); Leãozinho-baio e Leãozinho-da-cara-suja (PR); Onça-vermelha (MS)	MACHADO <i>et al.</i> , 2008.
	<i>Thoropa lutzi</i>	Sem registro	MACHADO <i>et al.</i> , 2008.

# Espírito Santo

UNIDADES DE CONSERVAÇÃO FEDERAIS	ESPÉCIE	NOME COMUM	FONTE
	<i>Amazona rhodocorytha</i>	Papagaio-chauá; Chauá	MACHADO <i>et al.</i> ,2008.
	<i>Brachyteles hypoxanthus</i>	Muriqui; Muriqui-do-norte; Mono-carvoeiro; Mono; Miriqui	MACHADO <i>et al.</i> ,2008.
	<i>Bradypus torquatus</i>	Preguiça-de-coleira; Preguiça; Bicho-preguiça	MACHADO <i>et al.</i> ,2008.
	<i>Callicebus personatus</i>	Sauá; Guigó	MACHADO <i>et al.</i> ,2008.
	<i>Callithrix flaviceps</i>	Sagüi-da-serra; Sagüi-taquara	MACHADO <i>et al.</i> ,2008.
	<i>Celeus torquatus tinnunculus</i>	Pica-pau-de-coleira-do-sudeste	MACHADO <i>et al.</i> ,2008.
	<i>Chaetomys subspinosus</i>	Luís-cacheiro; Luís-cacheiro-preto; Luís-cacheiro-vermelho; Gandu; Gandu-preto; Espeta-mangaba-preto; Piaçava; Luís-paca; Borê; Jaú-torino; Ouriço-preto; Ouriço-de-espinho-mole	MACHADO <i>et al.</i> ,2008.
Reserva Biológica de Augusto Ruschi	<i>Cichlopsis leucogenys leucogenys</i>	Sabiá-castanho	MACHADO <i>et al.</i> ,2008.
	<i>Claravis godefrida</i>	Pararu; Pararu-espelho	MACHADO <i>et al.</i> ,2008.
	<i>Discosura langsdorffi langsdorffi (Popelaria langsdorffi langsdorffi)</i>	Rabo-de-espinho	NOVAES <i>et al.</i> ,2009.
	<i>Grallaria varia intercedens</i>	Tovacuçu	MACHADO <i>et al.</i> ,2008.
	<i>Leopardus pardalis mitis</i>	Jaguaririca; Gato-maracajá; Maracajá-verdadeiro; Maracajá-açu	MACHADO <i>et al.</i> ,2008.
	<i>Leucopternis lacernulatus (Leucopternis lacernulata)</i>	Gavião-pomba; Gavião-pombo-pequeno	MACHADO <i>et al.</i> ,2008.
	<i>Melipona capixaba</i>	Uruçu-negra; Pé-de-pau	MACHADO <i>et al.</i> ,2008.



Reserva Biológica de Augusto Ruschi (continuação)	<i>Moschoneura pinthous methymna</i> ( <i>Moschoneura methymna</i> )	Borboleta	MACHADO <i>et al.</i> , 2008.
	<i>Myrmotherula minor</i>	Choquinha-pequena	NOVAES <i>et al.</i> , 2009.
	<i>Nemosia rourei</i>	Sáira-apunhalada	VENTURINI <i>et al.</i> , 2005.
	<i>Puma concolor capricornensis</i>	Onça-parda; Parda (RS, SP, PR, MS, MG); Puma; Suçuarana (RS, SC, SP, PR, MS, MG, RJ, ES); Leão-baio (RS); Leãozinho-baio e Leãozinho-da-cara-suja (PR); Onça-vermelha (MS)	ANDRESSA GATTI, Com. pess. (Armadilha Fotográfica).
	<i>Sporophila falcirostris</i>	Cigarra-verdadeira; Cigarrinha (PR); Patativa-chiadora (MG)	SIMON, 1997.
	<i>Sporophila frontalis</i>	Pichochó (SP, PR); Pixoxó (RS); Chanchão, Catatau (MG); Estalador, Pichochó-estrela, Chachá (SC)	SIMON, 1997.
	<i>Touit melanonotus</i> ( <i>Touit melanonota</i> )	Apuim-de-costas-pretas	SIMON, 1997.

# Espírito Santo

UNIDADES DE CONSERVAÇÃO FEDERAIS	ESPÉCIE	NOME COMUM	FONTE
	<i>Amazona rhodocorytha</i>	Papagaio-chauá; Chauá	MACHADO <i>et al.</i> ,2008.
	<i>Atta robusta</i>	Saúva-preta	MACHADO <i>et al.</i> ,2008.
	<i>Bradypus torquatus</i>	Preguiça-de-coleira; Preguiça; Bicho-preguiça	MACHADO <i>et al.</i> ,2008.
	<i>Caretta caretta</i>	Tartaruga-cabeçuda, Tartaruga-amarela, Tartaruga-meio-pente, Tartaruga-mestiça (BA); Careba-dura, Carebadura, Careba- amarela (ES)	MACHADO <i>et al.</i> ,2008.
Reserva Biológica de Comboios	<i>Chaetomys subspinosus</i>	Luís-cacheiro; Luís-cacheiro-preto; Luís-cacheiro-vermelho; Gandu; Gandu-preto; Espeta-mangaba-preto; Piaçava; Luís-paca; Borê; Jaú-torino; Ouriço-preto; Ouriço-de-espinho-mole	MACHADO <i>et al.</i> ,2008.
	<i>Chelonia mydas</i>	Tartaruga-verde, Aruanã, Uruanã	MACHADO <i>et al.</i> ,2008.
	<i>Cnemidophorus natio</i>	Lagartinho-de-Linhares; Lagartinho nativo	MACHADO <i>et al.</i> ,2008.
	<i>Dermochelys coriacea</i>	Tartaruga-gigante; Tartaruga-de-couro; Tartaruga-de-cerro; Tartaruga-de-quilha; Careba-mole (ES); Careba-gigante (ES); Tartaruga-de-leste (BA)	MACHADO <i>et al.</i> ,2008.
	<i>Eretmochelys imbricata</i>	Tartaruga-de-pente (em todo o Brasil); Tartaruga-verdadeira (CE)	MACHADO <i>et al.</i> ,2008.



Reserva Biológica de Sooretama

<i>Alouatta guariba guariba</i>	Bugio-marrom-do-norte; Guariba-marrom-do-norte	MACHADO <i>et al.</i> ,2008.
<i>Amazona rhodocorytha</i>	Papagaio-chauá; Chauá	MACHADO <i>et al.</i> ,2008.
<i>Callicebus personatus</i>	Sauá; Guigó	MACHADO <i>et al.</i> ,2008.
<i>Carpornis melanocephala</i> ( <i>Carpornis melanocephalus</i> )	Sabiá-pimenta; Pião-batata (PR); Corocoxó-do-litoral; Cochó	MACHADO <i>et al.</i> ,2008.
<i>Cebus robustus</i>	Macaco-prego-de-crista (BA, ES e MG); Mico-topetudo, Macaco (MG); Macaco-preto (BA)	MACHADO <i>et al.</i> ,2008.
<i>Celeus torquatus tinnunculus</i>	Pica-pau-de-coleira-do-sudeste	MACHADO <i>et al.</i> ,2008.
<i>Chaetomys subspinosus</i>	Luís-cacheiro; Luís-cacheiro-preto; Luís-cacheiro-vermelho; Gandu; Gandu-preto; Espeta-mangaba-preto; Piaçava; Luís-paca; Borê; Jaú-torino; Ouriço-preto; Ouriço-de-espinho-mole	MACHADO <i>et al.</i> ,2008.
<i>Cotinga maculata</i>	Cotinga-crejoá; Crejoá; Pássaro-azul (ES)	MACHADO <i>et al.</i> ,2008.
<i>Crax blumenbachii</i>	Mutum-do-sudeste; Mutum-de-bico-vermelho	MACHADO <i>et al.</i> ,2008.
<i>Crypturellus noctivagus</i> <i>noctivagus</i>	Jaó-do-litoral; Jaó-do-sul; Jaó	MACHADO <i>et al.</i> ,2008.
<i>Dinoponera lucida</i>	Sem registro	MACHADO <i>et al.</i> ,2008.
<i>Dynastes hercules paschoali</i>	Besouro-de-chifre	MACHADO <i>et al.</i> ,2008.
<i>Heliconius nattereri</i>	Borboleta	MACHADO <i>et al.</i> ,2008.
<i>Leopardus pardalis mitis</i>	Jaguatirica; Gato-maracajá; Maracajá-verdadeiro; Maracajá-açu	MACHADO <i>et al.</i> ,2008.
<i>Leopardus tigrinus</i>	Gato-do-mato; Gato-macambira; Pintadinho; Mumuninha; Maracajá-i; Gato-maracajá	MACHADO <i>et al.</i> ,2008.
<i>Leopardus wiedii</i>	Gato-maracajá; Gato-peludo; Maracajá-peludo	MACHADO <i>et al.</i> ,2008.
<i>Leucopternis lacernulatus</i> ( <i>Leucopternis lacernulata</i> )	Gavião-pomba; Gavião-pombo-pequeno	MACHADO <i>et al.</i> ,2008.
<i>Megasoma gyas gyas</i>	Besouro-de-chifre	MACHADO <i>et al.</i> ,2008.
<i>Myrmeciza ruficauda</i>	Formigueiro-de-cauda-ruiva	MACHADO <i>et al.</i> ,2008.
<i>Myrmotherula urosticta</i>	Choquinha-de-rabo-cintado	MACHADO <i>et al.</i> ,2008.

# Espírito Santo

UNIDADES DE CONSERVAÇÃO FEDERAIS	ESPÉCIE	NOME COMUM	FONTE
Reserva Biológica de Sooretama (continuação)	<i>Neomorphus geoffroyi dulcis</i>	Jacu-estalo; Jacu-porco; Jacu-taquara; Jacu-queixada; Jacu-molambo; Jacu-verde; Aracuã-da-mata	MACHADO <i>et al.</i> ,2008.
	<i>Panthera onca</i>	Onça-pintada; Onça-preta; Onça-canguçu	MACHADO <i>et al.</i> ,2008.
	<i>Piculus chrysochloros polyzonus</i>	Pica-pau-dourado-escuro-do-sudeste	MACHADO <i>et al.</i> ,2008.
	<i>Priodontes maximus</i>	Tatu-canastra; Tatu-carreta; Tatu-açu	MACHADO <i>et al.</i> ,2008.
	<i>Pteronura brasiliensis</i>	Ariranha	MACHADO <i>et al.</i> ,2008.
	<i>Puma concolor capricornensis</i>	Onça-parda; Parda (RS, SP, PR, MS, MG); Puma; Suçuarana (RS, SC, SP, PR, MS, MG, RJ, ES); Leão-baio (RS); Leãozinho-baio e Leãozinho-da-cara-suja (PR); Onça-vermelha (MS)	MACHADO <i>et al.</i> ,2008.
	<i>Pyrrhura cruentata</i>	Tiriba-grande; Fura-mato; Tiriva-fura-mato	MACHADO <i>et al.</i> ,2008.
	<i>Pyrrhura leucotis</i>	Tiriba; Tiriba-de-orelha-branca	MACHADO <i>et al.</i> ,2008.
	<i>Rachoviscus graciliceps</i>	Lambari (nome genérico para pequenos Characidae no Sudeste do Brasil); Piaba (idem, no Nordeste)	MACHADO <i>et al.</i> ,2008.
	<i>Sclerurus caudacutus umbretta</i>	Vira-folha-pardo-do-sudeste	MACHADO <i>et al.</i> ,2008.
	<i>Sporophila frontalis</i>	Pichochó (SP, PR); Pixoxó (RS); Chanchão, Catatau (MG); Estalador, Pichochó-estrela, Chachá (SC)	MACHADO <i>et al.</i> ,2008.
	<i>Thripophaga macroura</i>	Rabo-amarelo	MACHADO <i>et al.</i> ,2008.
	<i>Xipholena atropurpurea</i>	Anambé-de-asa-branca	MACHADO <i>et al.</i> ,2008.





Reserva Biológica do Córrego do Veado	<i>Alouatta guariba guariba</i>	Bugio-marrom-do-norte; Guariba-marrom-do-norte	MACHADO <i>et al.</i> ,2008.
	<i>Amazona rhodocorytha</i>	Papagaio-chauá; Chauá	MACHADO <i>et al.</i> ,2008.
	<i>Callicebus melanochir</i>	Sauá (MG, ES); Guigó (BA)	MACHADO <i>et al.</i> ,2008.
	<i>Cebus robustus</i>	Macaco-prego-de-crista (BA, ES e MG); Mico-topetudo, Macaco (MG); Macaco-preto (BA)	MACHADO <i>et al.</i> ,2008.
	<i>Leopardus tigrinus</i>	Gato-do-mato; Gato-macambira; Pintadinho; Mumuninha; Maracajá-i; Gato-maracajá	MACHADO <i>et al.</i> ,2008.
	<i>Myrmeciza ruficauda</i>	Formigueiro-de-cauda-ruiva	MACHADO <i>et al.</i> ,2008.
	<i>Pyrrhura cruentata</i>	Tiriba-grande; Fura-mato; Tiriva-fura-mato	MACHADO <i>et al.</i> ,2008.
	<i>Pyrrhura leucotis</i>	Tiriba; Tiriba-de-orelha-branca	MACHADO <i>et al.</i> ,2008.
Reserva Biológica do Córrego Grande	<i>Alouatta guariba guariba</i>	Bugio-marrom-do-norte; Guariba-marrom-do-norte	MACHADO <i>et al.</i> ,2008.
	<i>Amazona rhodocorytha</i>	Papagaio-chauá; Chauá	MACHADO <i>et al.</i> ,2008.
	<i>Callicebus melanochir</i>	Sauá; Guigó	MACHADO <i>et al.</i> ,2008.
	<i>Carpornis melanocephala</i> ( <i>Carpornis melanocephalus</i> )	Sabiá-pimenta; Pião-batata (PR); Corocoxó-do-litoral; Cochó	MACHADO <i>et al.</i> ,2008.
	<i>Cebus robustus</i>	Macaco-prego-de-crista (BA, ES e MG); Mico-topetudo, Macaco (MG); Macaco-preto (BA)	MACHADO <i>et al.</i> ,2008.
	<i>Celeus torquatus tinnunculus</i>	Pica-pau-de-coleira-do-sudeste	MACHADO <i>et al.</i> ,2008.
	<i>Cotinga maculata</i>	Cotinga-crejoá; Crejoá; Pássaro-azul (ES)	MACHADO <i>et al.</i> ,2008.
	<i>Crax blumenbachii</i>	Mutum-do-sudeste; Mutum-de-bico-vermelho	MACHADO <i>et al.</i> ,2008.
	<i>Leucopternis lacernulatus</i> ( <i>Leucopternis lacernulata</i> )	Gavião-pomba; Gavião-pombo-pequeno	MACHADO <i>et al.</i> ,2008.
	<i>Panthera onca</i>	Onça-pintada; Onça-preta; Onça-canguçu	MACHADO <i>et al.</i> ,2008.
<i>Phaethornis margarettae</i>	Rabo-branco-de-margarette	MACHADO <i>et al.</i> ,2008.	
<i>Pyrrhura cruentata</i>	Tiriba-grande; Fura-mato; Tiriva-fura-mato	MACHADO <i>et al.</i> ,2008.	

# *Minas Gerais*



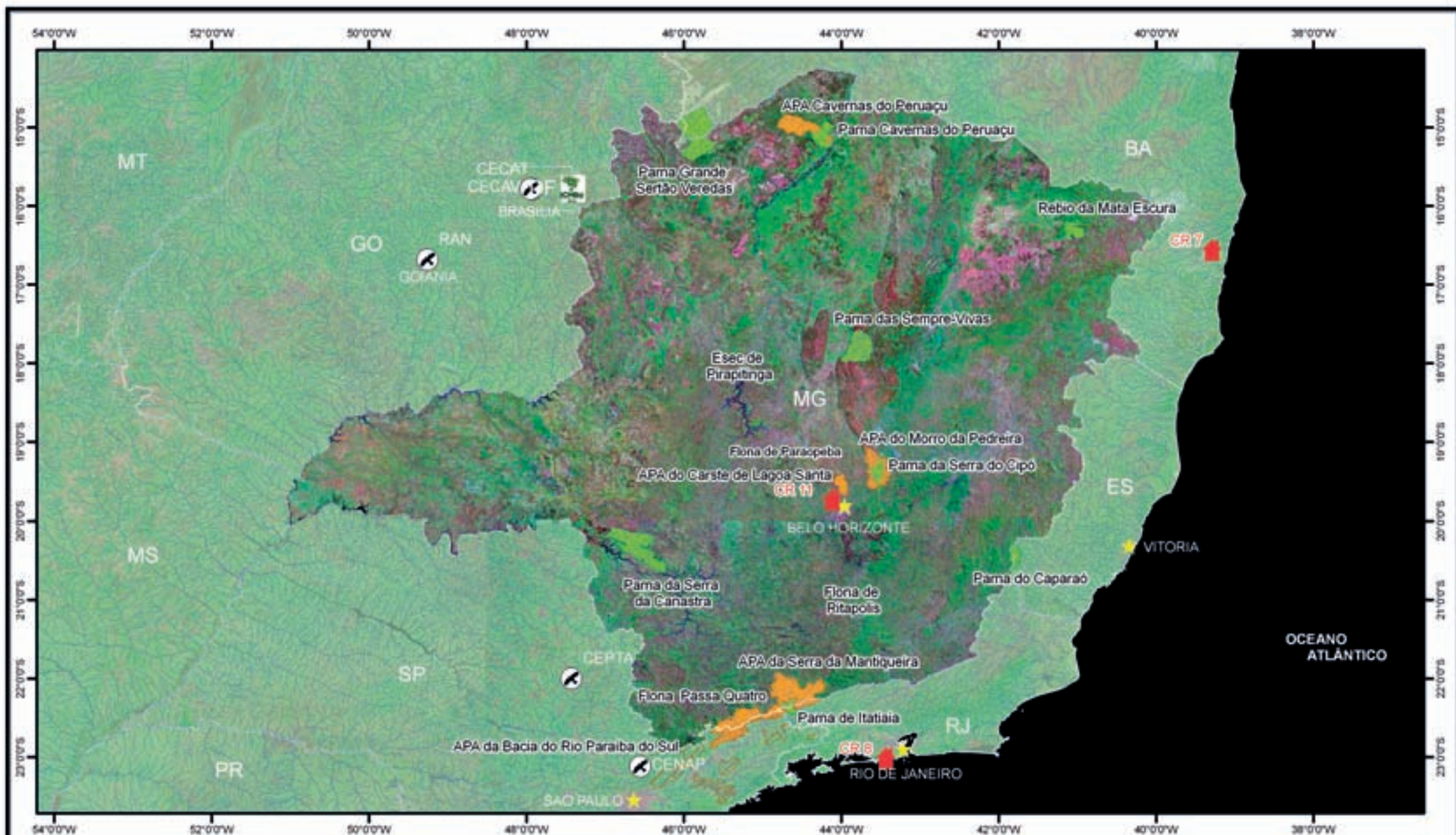

### UNIDADES DE CONSERVAÇÃO FEDERAIS NO ESTADO DE MINAS GERAIS

Instituto Chico Mendes de Conservação de Biodiversidade - ICMBio  
 Diretoria de Conservação da Biodiversidade - DEB  
 Coordenação Geral de Espécies Ameaçadas - CGESP  
 Mapa elaborado pela Coordenação de Análise e Planejamento da Biodiversidade - COAPRO

#### LEGENDA

UNIDADES DE CONSERVAÇÃO FEDERAIS COM REGISTRO DE ESPÉCIES AMEAÇADAS DE EXTINÇÃO

FI

US

UNIDADES DE CONSERVAÇÃO FEDERAIS SEM REGISTRO DE ESPÉCIES AMEAÇADAS DE EXTINÇÃO

FI

US



CAPITAL

DIVISÃO ESTADUAL/NACIONAL

HEIDROGRAFIA

CENTRO NACIONAL DE PESQUISA E CONSERVAÇÃO

COORDENAÇÃO REGIONAL ICMBio

REDE NACIONAL ICMBio



# Minas Gerais

UNIDADES DE CONSERVAÇÃO FEDERAIS	ESPÉCIE	NOME COMUM	FONTE
Área de Proteção Ambiental Cavernas do Peruaçu	<i>Chrysocyon brachyurus</i>	Lobo-guará; Lobo-de-crina	CENAP, Banco de dados.
	<i>Leopardus pardalis mitis</i>	Jaguaritica; Gato-maracajá; Maracajá-verdadeiro; Maracajá-açu	MACHADO <i>et al.</i> , 2008.
	<i>Panthera onca</i>	Onça-pintada; Onça-preta; Onça-canguçu	CENAP/ICMBio & PANTHERA, 2010.
	<i>Puma concolor capricornensis</i>	Onça-parda; Parda (RS, SP, PR, MS, MG); Puma; Suçuarana (RS, SC, SP, PR, MS, MG, RJ, ES); Leão-baio (RS); Leãozinho-baio e Leãozinho-da-cara-suja (PR); Onça-vermelha (MS)	CENAP, Banco de dados.
Área de Proteção Ambiental da Serra da Mantiqueira	<i>Chrysocyon brachyurus</i>	Lobo-guará; Lobo-de-crina	CENAP, Banco de dados.
	<i>Leopardus pardalis mitis</i>	Jaguaritica; Gato-maracajá; Maracajá-verdadeiro; Maracajá-açu	CENAP, Banco de dados.
	<i>Piprites pileata (Piprites pileatus)</i>	Caneleirinho-de-chapéu-preto; Caneleirinho-de-boné-preto	OLSON & ALVARENGA, 2006.
Área de Proteção Ambiental do Carste Lagoa Santa	<i>Kunsia fronto</i>	Rato-do-mato	MACHADO <i>et al.</i> , 2008.
	<i>Leopardus pardalis mitis</i>	Jaguaritica; Gato-maracajá; Maracajá-verdadeiro; Maracajá-açu	MACHADO <i>et al.</i> , 2008.
	<i>Phyllomys brasiliensis</i>	Rato-da-árvore (MG)	MACHADO <i>et al.</i> , 2008.
Área de Proteção Ambiental do Morro da Pedreira	<i>Chrysocyon brachyurus</i>	Lobo-guará; Lobo-de-crina	CENAP, Banco de dados.
	<i>Leopardus pardalis mitis</i>	Jaguaritica; Gato-maracajá; Maracajá-verdadeiro; Maracajá-açu	MACHADO <i>et al.</i> , 2008.
	<i>Leporinus thayeri</i>	Timburé; Piau; Timburé-beiçudo	MADEIRA, 2009.
	<i>Lonchophylla dekeyseri</i>	Morceguinho-do-cerrado	AGUIAR, 2006.
Estação Ecológica de Pirapitinga	<i>Chrysocyon brachyurus</i>	Lobo-guará; Lobo-de-crina	MACHADO <i>et al.</i> , 2008.
	<i>Myrmecophaga tridactyla</i>	Tamanduá-bandeira; Tamanduá-cavalo; Tamanduá-açu; Jurumim	MACHADO <i>et al.</i> , 2008.



Floresta Nacional de Paraopeba	<i>Rhinodrilus alatus</i>	Minhocuçu	MACHADO <i>et al.</i> ,2008.
	<i>Chrysocyon brachyurus</i>	Lobo-guará; Lobo-de-crina	CENAP, Banco de dados.
Floresta Nacional Passa Quatro	<i>Leopardus pardalis mitis</i>	Jaguatirica; Gato-maracajá; Maracajá-verdadeiro; Maracajá-açu	MACHADO <i>et al.</i> ,2008.
	<i>Puma concolor capricornensis</i>	Onça-parda; Parda (RS, SP, PR, MS, MG); Puma; Suçuarana (RS, SC, SP, PR, MS, MG, RJ, ES); Leão-baio (RS); Leãozinho-baio e Leãozinho-da-cara-suja (PR); Onça-vermelha (MS)	CENAP, Banco de dados.
	<i>Chrysocyon brachyurus</i>	Lobo-guará; Lobo-de-crina	MACHADO <i>et al.</i> ,2008.
	<i>Iandumoema uai</i>	Opilião; Aranha-bode; Aranha-fedorenta	MACHADO <i>et al.</i> ,2008.
	<i>Leopardus braccatus (Oncifelis colocolo)</i>	Gato-palheiro; Gato-dos-pampas	MACHADO <i>et al.</i> ,2008.
	<i>Leopardus pardalis mitis</i>	Jaguatirica; Gato-maracajá; Maracajá-verdadeiro; Maracajá-açu	MACHADO <i>et al.</i> ,2008.
	<i>Lepidocolaptes wagleri</i>	Arapaçu-escamado-de-wagler	MACHADO <i>et al.</i> ,2008.
	<i>Panthera onca</i>	Onça-pintada; Onça-preta; Onça-canguçu	CENAP/ICMBio & PANTHERA, 2010.
Parque Nacional Cavernas do Peruaçu	<i>Penelope ochrogaster</i>	Jacu-de-barriga-castanha	MACHADO <i>et al.</i> ,2008.
	<i>Phylloscartes roquettei</i>	Cara-dourada	MACHADO <i>et al.</i> ,2008.
	<i>Puma concolor capricornensis</i>	Onça-parda; Parda (RS, SP, PR, MS, MG); Puma; Suçuarana (RS, SC, SP, PR, MS, MG, RJ, ES); Leão-baio (RS); Leãozinho-baio e Leãozinho-da-cara-suja (PR); Onça-vermelha (MS)	MACHADO <i>et al.</i> ,2008.
	<i>Simpsonichthys hellneri</i>	Sem registro	MACHADO <i>et al.</i> ,2008.
	<i>Simpsonichthys magnificus</i>	Sem registro	MACHADO <i>et al.</i> ,2008.
	<i>Speothos venaticus</i>	Cachorro-do-mato-vinagre; Cachorro-vinagre; Cachorro-do-mato	MACHADO <i>et al.</i> ,2008.
	<i>Trichomycterus itacarambiensis</i>	Sem registro	MACHADO <i>et al.</i> ,2008.
	<i>Xiphocolaptes falcirostris</i>	Arapaçu-do-nordeste	MACHADO <i>et al.</i> ,2008.

# Minas Gerais

UNIDADES DE CONSERVAÇÃO FEDERAIS	ESPÉCIE	NOME COMUM	FONTE
Parque Nacional da Serra da Canastra	<i>Alectrurus tricolor</i>	Galito	MACHADO <i>et al.</i> , 2008.
	<i>Amazona vinacea</i>	Papagaio-de-peito-roxo	MACHADO <i>et al.</i> , 2008.
	<i>Anthus nattereri</i>	Caminheiro-grande	MACHADO <i>et al.</i> , 2008.
	<i>Brycon nattereri</i>	Pirapitinga (MG e GO); Piabanha (Triângulo Mineiro, MG, e leste de Goiás); Matrinxã (Goiás); Tubarana, Tabarana (MG). O último nome é, contudo, principalmente aplicado a <i>Salminus hilarii</i> , no Sudeste/Centro-oeste do Brasil	MACHADO <i>et al.</i> , 2008.
	<i>Chrysocyon brachyurus</i>	Lobo-guará; Lobo-de-crina	MACHADO <i>et al.</i> , 2008.
	<i>Coryphaspiza melanotis</i>	Tico-tico-do-mato; Tico-tico-de-máscara-negra	MACHADO <i>et al.</i> , 2008.
	<i>Culicivora caudacuta</i>	Papa-moscas-do-campo; Maria-do-campo	MACHADO <i>et al.</i> , 2008.
	<i>Geositta poeciloptera</i>	Andarilho; Abana-cauda; Bate-bunda (GO)	MACHADO <i>et al.</i> , 2008.
	<i>Harpyhaliaetus coronatus</i>	Águia-cinzenta	MACHADO <i>et al.</i> , 2008.
	<i>Leopardus braccatus</i> ( <i>Oncifelis colocolo</i> )	Gato-palheiro; Gato-dos-pampas	MACHADO <i>et al.</i> , 2008.
	<i>Leopardus pardalis mitis</i>	Jaguaritica; Gato-maracajá; Maracajá-verdadeiro; Maracajá-açu	MACHADO <i>et al.</i> , 2008.
	<i>Leopardus tigrinus</i>	Gato-do-mato; Gato-macambira; Pintadinho; Mumuninha; Maracajá-i; Gato-maracajá	MACHADO <i>et al.</i> , 2008.
	<i>Leopardus wiedii</i>	Gato-maracajá; Gato-peludo; Maracajá-peludo	MACHADO <i>et al.</i> , 2008.



Parque Nacional da Serra da Canastra (continuação)	<i>Mergus octosetaceus</i>	Pato-mergulhão	MACHADO <i>et al.</i> ,2008.
	<i>Myrmecophaga tridactyla</i>	Tamanduá-bandeira; Tamanduá-cavalo; Tamanduá-açu; Jurumim	MACHADO <i>et al.</i> ,2008.
	<i>Nothura minor</i>	Codorna-mineira; Buraqueira; Codorna-buraqueira	MACHADO <i>et al.</i> ,2008.
	<i>Phyllomedusa ayeaye</i>	Perereca-de-folhagem-com-perna-reticulada	ÁLVARES, 2008.
	<i>Priodontes maximus</i>	Tatu-canastra; Tatu-carreta; Tatu-açu	MACHADO <i>et al.</i> ,2008.
	<i>Puma concolor capricornensis</i>	Onça-parda; Parda (RS, SP, PR, MS, MG); Puma; Suçuarana (RS, SC, SP, PR, MS, MG, RJ, ES); Leão-baio (RS); Leãozinho-baio e Leãozinho-da-cara-suja (PR); Onça-vermelha (MS)	MACHADO <i>et al.</i> ,2008.
	<i>Sporophila melanogaster</i>	Caboclinho-de-barriga-preta (MG, SP, SC, RS); Caboclinho-preto (PR); Caboclinho-bico-de-ferro (MG)	MACHADO <i>et al.</i> ,2008.
	<i>Taoniscus nanus</i>	Inhambu-carapé	MACHADO <i>et al.</i> ,2008.

# Minas Gerais

UNIDADES DE CONSERVAÇÃO FEDERAIS	ESPÉCIE	NOME COMUM	FONTE
Parque Nacional da Serra do Cipó	<i>Brycon nattereri</i>	Pirapitinga (MG e GO); Piabanha (Triângulo Mineiro, MG, e leste de Goiás); Matrinã (Goiás); Tubarana, Tabarana (MG). O último nome é, contudo, principalmente aplicado a <i>Salminus hilarii</i> , no Sudeste/Centro-oeste do Brasil	MACHADO <i>et al.</i> , 2008.
	<i>Characidium lagosantense</i>	Piabinhas	MACHADO <i>et al.</i> , 2008.
	<i>Chrysocyon brachyurus</i>	Lobo-guará; Lobo-de-crina	MACHADO <i>et al.</i> , 2008.
	<i>Leopardus pardalis mitis</i>	Jaguatirica; Gato-maracajá; Maracajá-verdadeiro; Maracajá-açu	MACHADO <i>et al.</i> , 2008.
	<i>Leporinus thayeri</i>	Timburé; Piau; Timburé-beiçudo	MADEIRA, 2009.
	<i>Leucopternis lacernulatus</i> ( <i>Leucopternis lacernulata</i> )	Gavião-pomba; Gavião-pombo-pequeno	MACHADO <i>et al.</i> , 2008.
	<i>Lonchophylla bokermanni</i>	Morcego-beija-flor (MG, RJ)	MACHADO <i>et al.</i> , 2008.
	<i>Lonchophylla dekeyseri</i>	Morceguinho-do-cerrado	MACHADO <i>et al.</i> , 2008.
	<i>Nirodia belphegor</i>	Borboleta	MACHADO <i>et al.</i> , 2008.
	<i>Placosoma cipoense</i>	Lagartinho-do-cipó	MACHADO <i>et al.</i> , 2008.
	<i>Puma concolor capricornensis</i>	Onça-parda; Parda (RS, SP, PR, MS, MG); Puma; Suçuarana (RS, SC, SP, PR, MS, MG, RJ, ES); Leão-baio (RS); Leãozinho-baio e Leãozinho-da-cara-suja (PR); Onça-vermelha (MS)	MACHADO <i>et al.</i> , 2008.
	<i>Xylocopa (Diaxylocopa) truxali</i>	Sem registro	MACHADO <i>et al.</i> , 2008.
	Parque Nacional das Sempre-Vivas	<i>Chrysocyon brachyurus</i>	Lobo-guará; Lobo-de-crina
<i>Leopardus pardalis mitis</i>		Jaguatirica; Gato-maracajá; Maracajá-verdadeiro; Maracajá-açu	CENAP, Banco de dados.
<i>Myrmecophaga tridactyla</i>		Tamanduá-bandeira; Tamanduá-cavalo; Tamanduá-açu; Jurumim	MACHADO <i>et al.</i> , 2008.
<i>Panthera onca</i>		Onça-pintada; Onça-preta; Onça-canguçu	CENAP/ICMBio & PANTHERA, 2010.
<i>Priodontes maximus</i>		Tatu-canastra; Tatu-carreta; Tatu-açu	MACHADO <i>et al.</i> , 2008.
<i>Puma concolor capricornensis</i>		Onça-parda; Parda (RS, SP, PR, MS, MG); Puma; Suçuarana (RS, SC, SP, PR, MS, MG, RJ, ES); Leão-baio (RS); Leãozinho-baio e Leãozinho-da-cara-suja (PR); Onça-vermelha (MS)	MACHADO <i>et al.</i> , 2008.





## Parque Nacional de Itatiaia

<i>Aburria jacutinga</i> ( <i>Pipile Jacutinga</i> )	Jacutinga	MACHADO <i>et al.</i> , 2008.
<i>Biatas nigropectus</i>	Papo-branco; Chocão-de-bigode	MACHADO <i>et al.</i> , 2008.
<i>Brachyteles hypoxanthus</i>	Muriqui; Muriqui-do-norte; Mono-carvoeiro; Mono; Miriqui	MACHADO <i>et al.</i> , 2008.
<i>Brycon opalinus</i>	Pirapitinga-do-Sul, Pirapitinga, Parpitinga (SP); Pipitinga (MG)	MACHADO <i>et al.</i> , 2008.
<i>Caenoptychia bouletti</i>	Borboleta	MACHADO <i>et al.</i> , 2008.
<i>Callicore hydarnis</i>	Borboleta	MACHADO <i>et al.</i> , 2008.
<i>Chrysocyon brachyurus</i>	Lobo-guará; Lobo-de-crina	MACHADO <i>et al.</i> , 2008.
<i>Claravis godefrida</i>	Pararu; Pararu-espelho	MACHADO <i>et al.</i> , 2008.
<i>Dasyophthalma geraensis</i>	Borboleta	MACHADO <i>et al.</i> , 2008.
<i>Dirphia monticola</i>	Mariposa	MACHADO <i>et al.</i> , 2008.
<i>Harpyhaliaetus coronatus</i>	Águia-cinzenta	MACHADO <i>et al.</i> , 2008.
<i>Holoaden bradei</i>	Sem registro	MACHADO <i>et al.</i> , 2008.
<i>Leopardus pardalis mitis</i>	Jaguaririca; Gato-maracajá; Maracajá-verdadeiro; Maracajá-açu	MACHADO <i>et al.</i> , 2008.
<i>Leopardus tigrinus</i>	Gato-do-mato; Gato-macambira; Pintadinho; Mumuninha; Maracajá-i; Gato-maracajá	MACHADO <i>et al.</i> , 2008.
<i>Myotis ruber</i>	Morcego vermelho	MACHADO <i>et al.</i> , 2008.
<i>Pampasatyris gyrtone</i>	Borboleta	MACHADO <i>et al.</i> , 2008.
<i>Panthera onca</i>	Onça-pintada; Onça-preta; Onça-canguçu	CENAP/ICMBio & PANTHERA, 2010.
<i>Paratelmatobius lutzii</i>	Sem registro	MACHADO <i>et al.</i> , 2008.
<i>Piprites pileata</i> ( <i>Piprites pileatus</i> )	Caneleirinho-de-chapéu-preto; Caneleirinho-de-boné-preto	MACHADO <i>et al.</i> , 2008.
<i>Polygrapha suprema</i>	Borboleta	MACHADO <i>et al.</i> , 2008.
<i>Praeviomphus proprius</i>	Libélula	MACHADO <i>et al.</i> , 2008.
<i>Pseudocercyonis glaucope boenninghausi</i>	Borboleta	MACHADO <i>et al.</i> , 2008.
<i>Puma concolor capricornensis</i>	Onça-parda; Parda (RS, SP, PR, MS, MG); Puma; Suçuarana (RS, SC, SP, PR, MS, MG, RJ, ES); Leão-baio (RS); Leãozinho-baio e Leãozinho-da-cara-suja (PR); Onça-vermelha (MS)	MACHADO <i>et al.</i> , 2008.
<i>Sporophila falcirostris</i>	Cigarra-verdadeira; Cigarrinha (PR); Patativa-chiadora (MG)	MACHADO <i>et al.</i> , 2008.
<i>Sporophila frontalis</i>	Pichocho (SP, PR); Pixoxó (RS); Chanchão, Catatau (MG); Estalador, Pichocho-estrela, Chachá (SC)	MACHADO <i>et al.</i> , 2008.
<i>Tithorea harmonia caissara</i>	Borboleta	MACHADO <i>et al.</i> , 2008.
<i>Touit melanonotus</i> ( <i>Touit melanonota</i> )	Apuim-de-costas-pretas	MACHADO <i>et al.</i> , 2008.
<i>Voltinia sanarita</i> ( <i>Eucorna sanarita</i> )	Borboleta	MACHADO <i>et al.</i> , 2008.

# Minas Gerais

UNIDADES DE CONSERVAÇÃO FEDERAIS	ESPÉCIE	NOME COMUM	FONTE
Parque Nacional do Caparaó	<i>Amazona vinacea</i>	Papagaio-de-peito-roxo	MACHADO <i>et al.</i> ,2008.
	<i>Brachyteles hypoxanthus</i>	Muriqui; Muriqui-do-norte; Mono-carvoeiro; Mono; Miriqui	MACHADO <i>et al.</i> ,2008.
	<i>Callicebus personatus</i>	Sauá; Guigó	MACHADO <i>et al.</i> ,2008.
	<i>Callithrix flaviceps</i>	Sagüi-da-serra; Sagüi-taquara	MACHADO <i>et al.</i> ,2008.
	<i>Grallaria varia intercedens</i>	Tovacuçu	MACHADO <i>et al.</i> ,2008.
	<i>Leopardus pardalis mitis</i>	Jaguatirica; Gato-maracajá; Maracajá-verdadeiro; Maracajá-açu	MACHADO <i>et al.</i> ,2008.
	<i>Leopardus tigrinus</i>	Gato-do-mato; Gato-macambira; Pintadinho; Mumuninha; Maracajá-i; Gato-maracajá	MACHADO <i>et al.</i> ,2008.
	<i>Leopardus wiedii</i>	Gato-maracajá; Gato-peludo; Maracajá-peludo	MACHADO <i>et al.</i> ,2008.
	<i>Leucopternis lacernulatus</i> ( <i>Leucopternis lacernulata</i> )	Gavião-pomba; Gavião-pombo-pequeno	MACHADO <i>et al.</i> ,2008.
	<i>Myrmecophaga tridactyla</i>	Tamanduá-bandeira; Tamanduá-cavalo; Tamanduá-açu; Jurumim	MACHADO <i>et al.</i> ,2008.
	<i>Panthera onca</i>	Onça-pintada; Onça-preta; Onça-canguçu	MACHADO <i>et al.</i> ,2008.
	<i>Puma concolor capricornensis</i>	Onça-parda; Parda (RS, SP, PR, MS, MG); Puma; Suçuarana (RS, SC, SP, PR, MS, MG, RJ, ES); Leão-baio (RS); Leãozinho-baio e Leãozinho-da-cara-suja (PR); Onça-vermelha (MS)	MACHADO <i>et al.</i> ,2008.
	<i>Thoropa lutzi</i>	Sem registro	MACHADO <i>et al.</i> ,2008.



	<i>Blastocerus dichotomus</i>	Cervo-do-pantanal; Guaçu-pucu; Suaçuapara; Cervo	MACHADO <i>et al.</i> ,2008.
	<i>Carterodon sulcidens</i>	Rato-de-espinho	MACHADO <i>et al.</i> ,2008.
	<i>Chrysocyon brachyurus</i>	Lobo-guará; Lobo-de-crina	MACHADO <i>et al.</i> ,2008.
	<i>Leopardus braccatus (Oncifelis colocolo)</i>	Gato-palheiro; Gato-dos-pampas	MACHADO <i>et al.</i> ,2008.
	<i>Leopardus pardalis mitis</i>	Jaguaririca; Gato-maracajá; Maracajá-verdadeiro; Maracajá-açu	MACHADO <i>et al.</i> ,2008.
	<i>Mergus octosetaceus</i>	Pato-mergulhão	OLMOS, 2005.
Parque Nacional Grande Sertão Veredas	<i>Myrmecophaga tridactyla</i>	Tamanduá-bandeira; Tamanduá-cavalo; Tamanduá-açu; Jurumim	MACHADO <i>et al.</i> ,2008.
	<i>Panthera onca</i>	Onça-pintada; Onça-preta; Onça-canguçu	CENAP/ICMBio & PANTHERA, 2010.
	<i>Priodontes maximus</i>	Tatu-canastra; Tatu-carreta; Tatu-açu	MACHADO <i>et al.</i> ,2008.
	<i>Puma concolor capricornensis</i>	Onça-parda; Parda (RS, SP, PR, MS, MG); Puma; Suçuarana (RS, SC, SP, PR, MS, MG, RJ, ES); Leão-baio (RS); Leãozinho-baio e Leãozinho-da-cara-suja (PR); Onça-vermelha (MS)	MACHADO <i>et al.</i> ,2008.
	<i>Speothos venaticus</i>	Cachorro-do-mato-vinagre; Cachorro-vinagre; Cachorro-do-mato	MACHADO <i>et al.</i> ,2008.
	<i>Sporophila maximiliani (Oryzoborus maximiliani)</i>	Bicudo; Bicudo-verdadeiro	MACHADO <i>et al.</i> ,2008.
	<i>Tolypeutes tricinctus</i>	Tatu-bola	MARCELO L. REIS, comunicação pessoal.
	<i>Brachyteles hypoxanthus</i>	Muriqui; Muriqui-do-norte; Mono-carvoeiro; Mono; Miriqui	MACHADO <i>et al.</i> ,2008.
Reserva Biológica da Mata Escura	<i>Cebus xanthosternos</i>	Macaco; Macaco-prego; Macaco-de-bando; Coité, Piticaú; Macaco-preto; Macaco-mirim; Macaco-verdadeiro; Macaco-prego-do-peito-amarelo	MACHADO <i>et al.</i> ,2008.
	<i>Phylloscartes beckeri</i>	Borboletinha-baiano	OLMOS, 2005.

# Rio de Janeiro



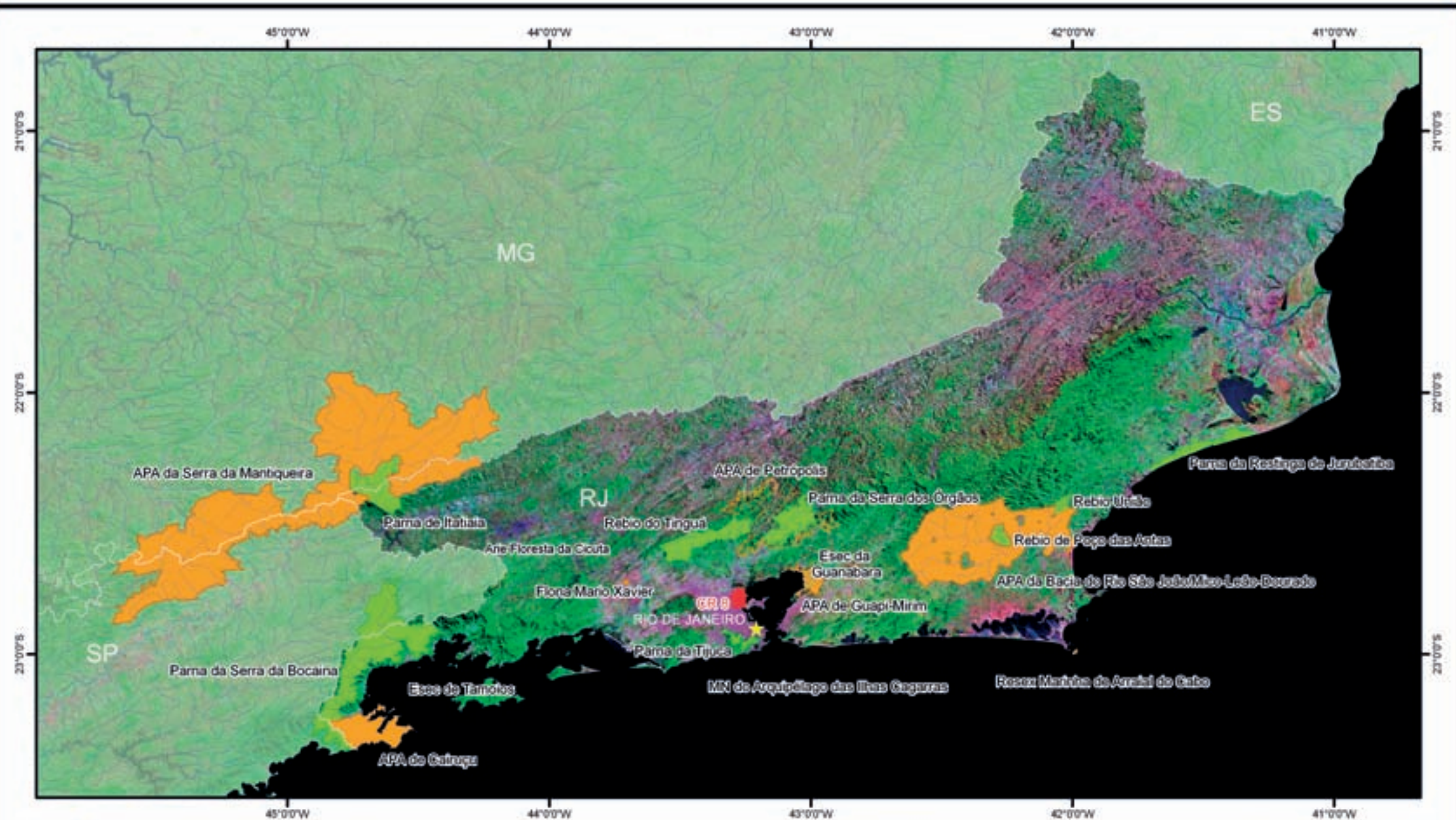

### UNIDADES DE CONSERVAÇÃO FEDERAIS NO ESTADO DO RIO DE JANEIRO

Instituto Chico Mendes de Conservação da Biodiversidade - ICMBio  
 Diretoria de Conservação da Biodiversidade - DIBIO  
 Coordenação Geral de Espécies Ameaçadas - CGESP  
 Mapa elaborado pela Coordenação de Análise e Prognóstico da Biodiversidade - COAPRO

**LEGENDA**

UNIDADES DE CONSERVAÇÃO FEDERAIS COM REGISTRO DE ESPÉCIES AMEAÇADAS DE EXTINÇÃO

- SR
- CR

UNIDADES DE CONSERVAÇÃO FEDERAIS SEM REGISTRO DE ESPÉCIES AMEAÇADAS

- SR
- CR

★ CAPITAL  
 DIVISÃO ESTADUAL/NACIONAL  
 HIDROGRAFIA  
■ COORDENAÇÃO REGIONAL ICMBio

ESCALA 1:2.100.000

0 15 30 60 Km

DATUM SAD 88

# Rio de Janeiro

UNIDADES DE CONSERVAÇÃO FEDERAIS	ESPÉCIE	NOME COMUM	FONTE
Área de Proteção Ambiental da Bacia do rio São João/Mico-Leão-Dourado	<i>Bradypus torquatus</i>	Preguiça-de-coleira; Preguiça; Bicho-preguiça	ICMBIO, 2008.
	<i>Chrysocyon brachyurus</i>	Lobo-guará; Lobo-de-crina	ICMBIO, 2008.
	<i>Leontopithecus rosalia</i>	Mico-leão-da-cara-dourada	ICMBIO, 2008.
	<i>Leopardus pardalis mitis</i>	Jaguaritica; Gato-maracajá; Maracajá-verdadeiro; Maracajá-açu	VILELA <i>et al.</i> , 2005.
	<i>Microcambeva barbata</i>	Bagrinho; Cambeva	MACHADO <i>et al.</i> , 2008.
	<i>Parides ascanius</i>	Borboleta	ICMBIO, 2008.
	<i>Puma concolor capricornensis</i>	Onça-parda; Parda (RS, SP, PR, MS, MG); Puma; Suçuarana (RS, SC, SP, PR, MS, MG, RJ, ES); Leão-baio (RS); Leãozinho-baio e Leãozinho-da-cara-suja (PR); Onça-vermelha (MS)	VILELA <i>et al.</i> , 2005.
Área de Proteção Ambiental da Serra da Mantiqueira	<i>Chrysocyon brachyurus</i>	Lobo-guará; Lobo-de-crina	CENAP, Banco de dados.
	<i>Leopardus pardalis mitis</i>	Jaguaritica; Gato-maracajá; Maracajá-verdadeiro; Maracajá-açu	CENAP, Banco de dados.
	<i>Piprites pileata</i> ( <i>Piprites pileatus</i> )	Caneleirinho-de-chapéu-preto; Caneleirinho-de-boné-preto	OLSON & ALVARENGA, 2006.



Área de Proteção Ambiental de Cairuçu	<i>Brachyteles arachnoides</i>	Mono-carvoeiro (SP, PR); Muriqui (RJ); Muriqui-do-sul	MATTOSO, 2004.
	<i>Callithrix aurita</i>	Sagüi-da-serra-escuro	MATTOSO, 2004.
	<i>Chelonia mydas</i>	Tartaruga-verde, Aruanã, Uruanã	MACHADO <i>et al.</i> , 2008.
	<i>Harpyhaliaetus coronatus</i>	Águia-cinzenta	MATTOSO, 2004.
	<i>Leopardus pardalis mitis</i>	Jaguatirica; Gato-maracajá; Maracajá-verdadeiro; Maracajá-açu	MATTOSO, 2004.
	<i>Leopardus tigrinus</i>	Gato-do-mato; Gato-macambira; Pintadinho; Mumuninha; Maracajá-i; Gato-maracajá	MATTOSO, 2004.
	<i>Leucopternis lacernulatus</i> ( <i>Leucopternis lacernulata</i> )	Gavião-pomba; Gavião-pombo-pequeno	MATTOSO, 2004.
	<i>Millepora alcicornis</i>	Coral-de-fogo	MACHADO <i>et al.</i> , 2008.
	<i>Piprites pileata</i> ( <i>Piprites pileatus</i> )	Caneleirinho-de-chapéu-preto; Caneleirinho-de-boné-preto	MATTOSO, 2004.
	<i>Puma concolor greeni</i>	Onça-parda; Suçuarana; Puma; Onça-vermelha; Mossoroca; Boderá	MATTOSO, 2004.
	<i>Touit melanonotus</i> ( <i>Touit melanonota</i> )	Apuim-de-costas-pretas	MATTOSO, 2004.
<i>Trichogenes longipinnis</i>	Bagre; Cambeva; Cambeva-da-Cachoeira (RJ, SP)	MACHADO <i>et al.</i> , 2008.	
Área de Proteção Ambiental Guapi-Mirim	<i>Coscinasterias tenuispina</i>	Estrela-do-mar	MACHADO <i>et al.</i> , 2008.
Estação Ecológica de Tamoios	<i>Ceriantheomorpha brasiliensis</i>	Anêmona-de-tubo	MACHADO <i>et al.</i> , 2008.
	<i>Coscinasterias tenuispina</i>	Estrela-do-mar	MACHADO <i>et al.</i> , 2008.
	<i>Paracentrotus gaimardi</i>	Ouriço-do-mar	MACHADO <i>et al.</i> , 2008.
	<i>Pontoporia blainvillei</i>	Manico (ES); Toninha (RJ, SP, PR, SC, RS)	MACHADO <i>et al.</i> , 2008.
Floresta Nacional Mário Xavier	<i>Notholebias mininus</i> ( <i>Leptolebias minimus</i> )	Sem registro	FRANCISCO DE ASSIS NEO & SÉRGIO CECCARELLI, Com. Pess.
	<i>Physalaemus soaresi</i>	Sem registro	MACHADO <i>et al.</i> , 2008.
Parque Nacional da Restinga de Jurubatiba	<i>Caretta caretta</i>	Tartaruga-cabeçuda, Tartaruga-amarela, Tartaruga-meio-pente, Tartaruga-mestiça (BA); Careba-dura, Carebadura, Careba-amarela (ES)	MACHADO <i>et al.</i> , 2008.
	<i>Chelonia mydas</i>	Tartaruga-verde, Aruanã, Uruanã	MACHADO <i>et al.</i> , 2008.
	<i>Cnemidophorus littoralis</i>	Lagarto-da-cauda-verde	MACHADO <i>et al.</i> , 2008.

# Rio de Janeiro

UNIDADES DE CONSERVAÇÃO FEDERAIS	ESPÉCIE	NOME COMUM	FONTE
Parque Nacional da Serra da Bocaina	<i>Aburria jacutinga</i> ( <i>Pipile Jacutinga</i> )	Jacutinga	MACHADO <i>et al.</i> ,2008.
	<i>Amazona vinacea</i>	Papagaio-de-peito-roxo	MATTOSO <i>et al.</i> ,2007.
	<i>Brachyteles arachnoides</i>	Mono-carvoeiro (SP, PR); Muriqui (RJ); Muriqui-do-sul	MACHADO <i>et al.</i> ,2008.
	<i>Callithrix aurita</i>	Sagüi-da-serra-escuro	MACHADO <i>et al.</i> ,2008.
	<i>Chrysocyon brachyurus</i>	Lobo-guará; Lobo-de-crina	MACHADO <i>et al.</i> ,2008.
	<i>Claravis godefrida</i>	Pararu; Pararu-espelho	MATTOSO <i>et al.</i> ,2007.
	<i>Euselasia eberti</i>	Borboleta	MACHADO <i>et al.</i> ,2008.
	<i>Harpyhaliaetus coronatus</i>	Águia-cinzenta	MACHADO <i>et al.</i> ,2008.
	<i>Leopardus pardalis mitis</i>	Jaguatirica; Gato-maracajá; Maracajá-verdadeiro; Maracajá-açu	MATTOSO <i>et al.</i> ,2007.
	<i>Leopardus tigrinus</i>	Gato-do-mato; Gato-macambira; Pintadinho; Mumuninha; Maracajá-i; Gato-maracajá	MACHADO <i>et al.</i> ,2008.
	<i>Leopardus wiedii</i>	Gato-maracajá; Gato-peludo; Maracajá-peludo	MACHADO <i>et al.</i> ,2008.
	<i>Myrmotherula minor</i>	Choquinha-pequena	MACHADO <i>et al.</i> ,2008.
	<i>Panthera onca</i>	Onça-pintada; Onça-preta; Onça-canguçu	MACHADO <i>et al.</i> ,2008.
	<i>Piprites pileata</i> ( <i>Piprites pileatus</i> )	Caneleirinho-de-chapéu-preto; Caneleirinho-de-boné-preto	MACHADO <i>et al.</i> ,2008.
	<i>Pseudocercyonis glaucope boenninghausi</i>	Borboleta	MACHADO <i>et al.</i> ,2008.
	<i>Puma concolor capricornensis</i>	Onça-parda; Parda (RS, SP, PR, MS, MG); Puma; Suçuarana (RS, SC, SP, PR, MS, MG, RJ, ES); Leão-baio (RS); Leãozinho-baio e Leãozinho-da-cara-suja (PR); Onça-vermelha (MS)	MACHADO <i>et al.</i> ,2008.
	<i>Sporophila frontalis</i>	Pichocho (SP, PR); Pixoxó (RS); Chanchão, Catatau (MG); Estalador, Pichocho-estrela, Chachá (SC)	MATTOSO <i>et al.</i> ,2007.
	<i>Touit melanonotus</i> ( <i>Touit melanonota</i> )	Apuim-de-costas-pretas	MATTOSO <i>et al.</i> ,2007.
<i>Voltinia sanarita</i> ( <i>Eucorna sanarita</i> )	Borboleta	MACHADO <i>et al.</i> ,2008.	





Parque Nacional da Serra dos Órgãos

<i>Actinote quadra</i>	Borboleta-palha	MACHADO <i>et al.</i> ,2008.
<i>Amazona rhodocorytha</i>	Papagaio-chauá; Chauá	MACHADO <i>et al.</i> ,2008.
<i>Biatas nigropectus</i>	Papo-branco; Chocão-de-bigode	MACHADO <i>et al.</i> ,2008.
<i>Brachyteles arachnoides</i>	Mono-carvoeiro (SP, PR); Muriqui (RJ); Muriqui-do-sul	MACHADO <i>et al.</i> ,2008.
<i>Bradypus torquatus</i>	Preguiça-de-coleira; Preguiça; Bicho-preguiça	BOFFY <i>et al.</i> , 2010.
<i>Callicore hydarnis</i>	Borboleta	MACHADO <i>et al.</i> ,2008.
<i>Callithrix aurita</i>	Sagüi-da-serra-escuro	MACHADO <i>et al.</i> ,2008.
<i>Calyptura cristata</i>	Tietê-de-coroa; Anambé-mirim	MACHADO <i>et al.</i> ,2008.
<i>Carpornis melanocephala</i> ( <i>Carpornis melanocephalus</i> )	Sabiá-pimenta; Pião-batata (PR); Corocoxó-do-litoral; Cochó	MALLET-RODRIGUES <i>et al.</i> ,2007.
<i>Chrysocyon brachyurus</i>	Lobo-guará; Lobo-de-crina	ERNESTO CASTRO, Com. pess.
<i>Claravis godefrida</i>	Pararu; Pararu-espelho	MACHADO <i>et al.</i> ,2008.
<i>Episcada vitrea</i>	Asas-de-vidro	MACHADO <i>et al.</i> ,2008.
<i>Harpyhaliaetus coronatus</i>	Águia-cinzenta	MALLET-RODRIGUES <i>et al.</i> ,2007.
<i>Leopardus pardalis mitis</i>	Jaguatirica; Gato-maracajá; Maracajá-verdadeiro; Maracajá-açu	CUNHA, 2004.
<i>Leopardus tigrinus</i>	Gato-do-mato; Gato-macambira; Pintadinho; Mumuninha; Maracajá-i; Gato-maracajá	CUNHA, 2004.
<i>Leopardus wiedii</i>	Gato-maracajá; Gato-peludo; Maracajá-peludo	CUNHA, 2004.
<i>Leucopternis lacernulatus</i> ( <i>Leucopternis lacernulata</i> )	Gavião-pomba; Gavião-pombo-pequeno	MACHADO <i>et al.</i> ,2008.
<i>Lonchophylla bokermanni</i>	Morcego-beija-flor (MG, RJ)	MORATELLI & PERACCHI, 2007.
<i>Megasoma gyas gyas</i>	Besouro-de-chifre	MACHADO <i>et al.</i> ,2008.
<i>Moschoneura pinthous</i> <i>methymna</i> ( <i>Moschoneura</i> <i>methymna</i> )	Borboleta	MACHADO <i>et al.</i> ,2008.
<i>Myotis ruber</i>	Morcego vermelho	MACHADO <i>et al.</i> ,2008.
<i>Pampasatyrys gyrtone</i>	Borboleta	MACHADO <i>et al.</i> ,2008.
<i>Panthera onca</i>	Onça-pintada; Onça-preta; Onça-canguçu	CENAP, Banco de dados.
<i>Platyrrhinus recifinus</i>	Sem registro	NOBRE <i>et al.</i> ,2009.
<i>Praevigomphus proprius</i>	Libélula	MACHADO <i>et al.</i> ,2008.
<i>Puma concolor capricornensis</i>	Onça-parda; Parda (RS, SP, PR, MS, MG); Puma; Suçuarana (RS, SC, SP, PR, MS, MG, RJ, ES); Leão-baio (RS); Leãozinho-baio e Leãozinho-da-cara-suja (PR); Onça-vermelha (MS)	MACHADO <i>et al.</i> ,2008.
<i>Pyrrhura cruentata</i>	Tiriba-grande; Fura-mato; Tiriva-fura-mato	MALLET-RODRIGUES <i>et al.</i> ,2007.
<i>Sporophila falcirostris</i>	Cigarra-verdadeira; Cigarrinha (PR); Patativa-chiadora (MG)	MALLET-RODRIGUES <i>et al.</i> ,2007.
<i>Sporophila frontalis</i>	Pichochó (SP, PR); Pixoxó (RS); Chanchão, Catatau (MG); Estalador, Pichochó-estrela, Chachá (SC)	MACHADO <i>et al.</i> ,2008.
<i>Thoropa petropolitana</i>	Sem registro	MACHADO <i>et al.</i> ,2008.
<i>Tijuca condita</i>	Saudade-de-asa-cinza	MACHADO <i>et al.</i> ,2008.
<i>Touit melanonotus</i> ( <i>Touit</i> <i>melanonota</i> )	Apuim-de-costas-pretas	MACHADO <i>et al.</i> ,2008.

# Rio de Janeiro

UNIDADES DE CONSERVAÇÃO FEDERAIS	ESPÉCIE	NOME COMUM	FONTE
Parque Nacional da Tijuca	<i>Characidium grajahuense</i>	Piabinhas (RJ); Canivete	FIGUEIRA & BESERRA, 2008.
	<i>Heraclides himeros himeros</i>	Borboleta	FIGUEIRA & BESERRA, 2008.
	<i>Leucopternis lacernulatus</i> ( <i>Leucopternis lacernulata</i> )	Gavião-pomba; Gavião-pombo-pequeno	MACHADO <i>et al.</i> , 2008.
	<i>Myotis ruber</i>	Morcego vermelho	MACHADO <i>et al.</i> , 2008.
	<i>Myrmotherula urosticta</i>	Choquinha-de-rabo-cintado	FIGUEIRA & BESERRA, 2008.
	<i>Pseudocroniades machaon</i> <i>seabrai</i>	Borboleta	MACHADO <i>et al.</i> , 2008.
	<i>Pyrrhura cruentata</i>	Tiriba-grande; Fura-mato; Tiriva-fura-mato	FIGUEIRA & BESERRA, 2008.
	<i>Pyrrhura leucotis</i>	Tiriba; Tiriba-de-orelha-branca	FIGUEIRA & BESERRA, 2008.
	<i>Sporophila falcirostris</i>	Cigarra-verdadeira; Cigarrinha (PR); Patativa-chiadora (MG)	FIGUEIRA & BESERRA, 2008.
	<i>Sporophila frontalis</i>	Pichocho (SP, PR); Pixoxó (RS); Chanchão, Catatau (MG); Estalador, Pichocho-estrela, Chachá (SC)	FIGUEIRA & BESERRA, 2008.
	<i>Thoropa lutzi</i>	Sem registro	MACHADO <i>et al.</i> , 2008.
	<i>Touit melanonotus</i> ( <i>Touit melanonota</i> )	Apuim-de-costas-pretas	MACHADO <i>et al.</i> , 2008.
	<i>Turmada camposa</i>	Borboleta	MACHADO <i>et al.</i> , 2008.



Parque Nacional de Itatiaia

<i>Aburria jacutinga</i> ( <i>Pipile Jacutinga</i> )	Jacutinga	MACHADO <i>et al.</i> , 2008.
<i>Biatas nigropectus</i>	Papo-branco; Chocão-de-bigode	MACHADO <i>et al.</i> , 2008.
<i>Brachyteles hypoxanthus</i>	Muriqui; Muriqui-do-norte; Mono-carvoeiro; Mono; Miriqui	MACHADO <i>et al.</i> , 2008.
<i>Brycon opalinus</i>	Pirapitinga-do-Sul, Pirapitinga, Parpitinga (SP); Pipitinga (MG)	MACHADO <i>et al.</i> , 2008.
<i>Caenoptychia bouletii</i>	Borboleta	MACHADO <i>et al.</i> , 2008.
<i>Callicore hydarnis</i>	Borboleta	MACHADO <i>et al.</i> , 2008.
<i>Chrysocyon brachyurus</i>	Lobo-guará; Lobo-de-crina	MACHADO <i>et al.</i> , 2008.
<i>Claravis godefrida</i>	Pararu; Pararu-espelho	MACHADO <i>et al.</i> , 2008.
<i>Dasyophthalma geraensis</i>	Borboleta	MACHADO <i>et al.</i> , 2008.
<i>Dirphia monticola</i>	Mariposa	MACHADO <i>et al.</i> , 2008.
<i>Harpyhaliaetus coronatus</i>	Águia-cinzenta	MACHADO <i>et al.</i> , 2008.
<i>Holoaden bradei</i>	Sem registro	MACHADO <i>et al.</i> , 2008.
<i>Leopardus pardalis mitis</i>	Jaguatirica; Gato-maracajá; Maracajá-verdadeiro; Maracajá-açu	MACHADO <i>et al.</i> , 2008.
<i>Leopardus tigrinus</i>	Gato-do-mato; Gato-macambira; Pintadinho; Mumuninha; Maracajá-i; Gato-maracajá	MACHADO <i>et al.</i> , 2008.
<i>Myotis ruber</i>	Morcego vermelho	MACHADO <i>et al.</i> , 2008.
<i>Pampasatyris gyrtone</i>	Borboleta	MACHADO <i>et al.</i> , 2008.
<i>Panthera onca</i>	Onça-pintada; Onça-preta; Onça-canguçu	CENAP/ICMBio & PANTHERA, 2010.
<i>Paratelmatobius lutzii</i>	Sem registro	MACHADO <i>et al.</i> , 2008.
<i>Piprites pileata</i> ( <i>Piprites pileatus</i> )	Caneleirinho-de-chapéu-preto; Caneleirinho-de-boné-preto	MACHADO <i>et al.</i> , 2008.
<i>Polygrapha suprema</i>	Borboleta	MACHADO <i>et al.</i> , 2008.
<i>Praeviomphus proprius</i>	Libélula	MACHADO <i>et al.</i> , 2008.
<i>Pseudocercyonis glaucope boenninghausi</i>	Borboleta	MACHADO <i>et al.</i> , 2008.
<i>Puma concolor capricornensis</i>	Onça-parda; Parda (RS, SP, PR, MS, MG); Puma; Suçuarana (RS, SC, SP, PR, MS, MG, RJ, ES); Leão-baio (RS); Leãozinho-baio e Leãozinho-da-cara-suja (PR); Onça-vermelha (MS)	MACHADO <i>et al.</i> , 2008.
<i>Sporophila falcirostris</i>	Cigarra-verdadeira; Cigarrinha (PR); Patativa-chiadora (MG)	MACHADO <i>et al.</i> , 2008.
<i>Sporophila frontalis</i>	Pichochó (SP, PR); Pixoxó (RS); Chanchão, Catatau (MG); Estalador, Pichochó-estrela, Chachá (SC)	MACHADO <i>et al.</i> , 2008.
<i>Tithorea harmonia caissara</i>	Borboleta	MACHADO <i>et al.</i> , 2008.
<i>Touit melanonotus</i> ( <i>Touit melanonota</i> )	Apuim-de-costas-pretas	MACHADO <i>et al.</i> , 2008.
<i>Voltinia sanarita</i> ( <i>Eucorna sanarita</i> )	Borboleta	MACHADO <i>et al.</i> , 2008.

# Rio de Janeiro

UNIDADES DE CONSERVAÇÃO FEDERAIS	ESPÉCIE	NOME COMUM	FONTE
Reserva Biológica de Poço das Antas	<i>Bradypus torquatus</i>	Preguiça-de-coleira; Preguiça; Bicho-preguiça	MACHADO <i>et al.</i> , 2008.
	<i>Chrysocyon brachyurus</i>	Lobo-guará; Lobo-de-crina	GONÇALVES & ARAÚJO, 2005.
	<i>Claravis godefrida</i>	Pararu; Pararu-espelho	GONÇALVES & ARAÚJO, 2005.
	<i>Leontopithecus rosalia</i>	Mico-leão-da-cara-dourada	MACHADO <i>et al.</i> , 2008.
	<i>Leopardus wiedii</i>	Gato-maracajá; Gato-peludo; Maracajá-peludo	MACHADO <i>et al.</i> , 2008.
	<i>Leucopternis lacernulatus</i> ( <i>Leucopternis lacernulata</i> )	Gavião-pomba; Gavião-pombo-pequeno	MACHADO <i>et al.</i> , 2008.
	<i>Lonchophylla bokermanni</i>	Morcego-beija-flor (MG, RJ)	MACHADO <i>et al.</i> , 2008.
	<i>Microcambeva barbata</i>	Bagrinho; Cambeva	MACHADO <i>et al.</i> , 2008.
	<i>Mimoides lysithous harrisianus</i>	Borboleta	MACHADO <i>et al.</i> , 2008.
	<i>Myrmotherula minor</i>	Choquinha-pequena	MACHADO <i>et al.</i> , 2008.
	<i>Parides ascanius</i>	Borboleta	FREITAS & MARINI-FILHO, no prelo.



## Reserva Biológica do Tinguá

<i>Brachyteles arachnoides</i>	Mono-carvoeiro (SP, PR); Muriqui (RJ); Muriqui-do-sul	MACHADO <i>et al.</i> , 2008.
<i>Characidium grajahuense</i>	Piabinhas (RJ); Canivete	MACHADO <i>et al.</i> , 2008.
<i>Harpyhaliaetus coronatus</i>	Águia-cinzenta	MACHADO <i>et al.</i> , 2008.
<i>Leopardus pardalis mitis</i>	Jaguatirica; Gato-maracajá; Maracajá-verdadeiro; Maracajá-açu	SILVEIRA, 2006.
<i>Leucopternis lacernulatus</i> ( <i>Leucopternis lacernulata</i> )	Gavião-pomba; Gavião-pombo-pequeno	MACHADO <i>et al.</i> , 2008.
<i>Lonchophylla bokermanni</i>	Morcego-beija-flor (MG, RJ)	DIAS & PERACCHI, 2008.
<i>Myotis ruber</i>	Morcego vermelho	MACHADO <i>et al.</i> , 2008.
<i>Myrmotherula minor</i>	Choquinha-pequena	MACHADO <i>et al.</i> , 2008.
<i>Platyrrhinus recifinus</i>	Sem registro	DIAS & PERACCHI, 2008.
<i>Puma concolor capricornensis</i>	Onça-parda; Parda (RS, SP, PR, MS, MG); Puma; Suçuarana (RS, SC, SP, PR, MS, MG, RJ, ES); Leão-baio (RS); Leãozinho-baio e Leãozinho-da-cara-suja (PR); Onça-vermelha (MS)	MACHADO <i>et al.</i> , 2008.
<i>Pyrrhura leucotis</i>	Tiriba; Tiriba-de-orelha-branca	MACHADO <i>et al.</i> , 2008.
<i>Sporophila falcirostris</i>	Cigarra-verdadeira; Cigarrinha (PR); Patativa-chiadora (MG)	MACHADO <i>et al.</i> , 2008.
<i>Thoropa lutzi</i>	Sem registro	SILVEIRA, 2006.
<i>Thoropa petropolitana</i>	Sem registro	SILVEIRA, 2006.
<i>Tijuca condita</i>	Saudade-de-asa-cinza	MACHADO <i>et al.</i> , 2008.

# Rio de Janeiro

UNIDADES DE CONSERVAÇÃO FEDERAIS	ESPÉCIE	NOME COMUM	FONTE
Reserva Biológica União	<i>Amazona rhodocorytha</i>	Papagaio-chauá; Chauá	NUNES, 2008.
	<i>Bradypus torquatus</i>	Preguiça-de-coleira; Preguiça; Bicho-preguiça	MACHADO <i>et al.</i> , 2008.
	<i>Carpornis melanocephala</i> ( <i>Carpornis melanocephalus</i> )	Sabiá-pimenta; Pião-batata (PR); Corocoxó-do-litoral; Cochó	MACHADO <i>et al.</i> , 2008.
	<i>Leontopithecus rosalia</i>	Mico-leão-da-cara-dourada	MACHADO <i>et al.</i> , 2008.
	<i>Leopardus pardalis mitis</i>	Jaguatirica; Gato-maracajá; Maracajá-verdadeiro; Maracajá-açu	NUNES, 2008.
	<i>Leucopternis lacernulatus</i> ( <i>Leucopternis lacernulata</i> )	Gavião-pomba; Gavião-pombo-pequeno	MACHADO <i>et al.</i> , 2008.
	<i>Myrmotherula urosticta</i>	Choquinha-de-rabo-cintado	NUNES, 2008.
	<i>Puma concolor capricornensis</i>	Onça-parda; Parda (RS, SP, PR, MS, MG); Puma; Suçuarana (RS, SC, SP, PR, MS, MG, RJ, ES); Leão-baio (RS); Leãozinho-baio e Leãozinho-da-cara-suja (PR); Onça-vermelha (MS)	NUNES, 2008.
	<i>Pyrrhura cruentata</i>	Tiriba-grande; Fura-mato; Tiriva-fura-mato	NUNES, 2008.
	<i>Pyrrhura leucotis</i>	Tiriba; Tiriba-de-orelha-branca	MACHADO <i>et al.</i> , 2008.
Reserva Extrativista Marinha de Arraial do Cabo	<i>Elacatinus figaro</i>	Néon (PB, ES, RJ, SP); Góbi-néon (ES, RJ, SP)	MACHADO <i>et al.</i> , 2008.
	<i>Gramma brasiliensis</i>	Gramma	MACHADO <i>et al.</i> , 2008.
	<i>Megaptera novaeangliae</i>	Baleia-jubarte; Baleia-corcunda; Baleia-de-corcova	ROCHA-CAMPOS & CÂMARA, 2010.
	<i>Millepora alcicornis</i>	Coral-de-fogo	MACHADO <i>et al.</i> , 2008.
	<i>Paracentrotus gaimardi</i>	Ouriço-do-mar	MACHADO <i>et al.</i> , 2008.
	<i>Phyllogorgia dilatata</i>	Orelha-de-elefante; Gorgônia	MACHADO <i>et al.</i> , 2008.
	<i>Physeter macrocephalus</i>	Cachalote	MACHADO <i>et al.</i> , 2008.





*Physalaemus soaresi*, Floresta Nacional Mário Xavier, RJ

# São Paulo







# São Paulo

UNIDADES DE CONSERVAÇÃO FEDERAIS	ESPÉCIE	NOME COMUM	FONTE
Área de Proteção Ambiental de Guaraqueçaba	<i>Aburria jacutinga</i> ( <i>Pipile Jacutinga</i> )	Jacutinga	MACHADO <i>et al.</i> ,2008.
	<i>Amazona brasiliensis</i>	Papagaio-da-cara-roxa; Papagaio-chauá; Chauá	MACHADO <i>et al.</i> ,2008.
	<i>Carpornis melanocephala</i> ( <i>Carpornis melanocephalus</i> )	Sabiá-pimenta; Pião-batata (PR); Corocoxó-do-litoral; Cochó	MACHADO <i>et al.</i> ,2008.
	<i>Claravis godefrida</i>	Pararu; Pararu-espelho	MACHADO <i>et al.</i> ,2008.
	<i>Elacatinus figaro</i>	Néon (PB, ES, RJ, SP); Góbi-néon (ES, RJ, SP)	MACHADO <i>et al.</i> ,2008.
	<i>Homodiaetus graciosa</i>	Sem registro	MACHADO <i>et al.</i> ,2008.
	<i>Leontopithecus caissara</i>	Mico-leão-da-cara-preta; Sagüizinho (PR e SP)	MACHADO <i>et al.</i> ,2008.
	<i>Leucopternis lacernulatus</i> ( <i>Leucopternis lacernulata</i> )	Gavião-pomba; Gavião-pombo-pequeno	MACHADO <i>et al.</i> ,2008.
	<i>Panthera onca</i>	Onça-pintada; Onça-preta; Onça-canguçu	CENAP/ICMBio & PANTHERA, 2010.
	<i>Spintherobolus ankoseion</i>	Lambari; Piabinha	MACHADO <i>et al.</i> ,2008.
	<i>Sporophila falcirostris</i>	Cigarra-verdadeira; Cigarrinha (PR); Patativa-chiadora (MG)	MACHADO <i>et al.</i> ,2008.
	<i>Sporophila frontalis</i>	Pichochó (SP, PR); Pixoxó (RS); Chanchão, Catatau (MG); Estalador, Pichochó-estrela, Chachá (SC)	MACHADO <i>et al.</i> ,2008.
	<i>Tigrisoma fasciatum</i>	Socó-jararaca (PR); Socó-boi-escuro	MACHADO <i>et al.</i> ,2008.



Área de Proteção Ambiental Ilhas e Várzeas do Rio Paraná	<i>Brycon orbignyanus</i>	Piracanjuba (GO, MG, MS, SP, PR, SC, RS); Piracanjuba (SC, RS); Bracanjuba (SC, RS); Bracanjuba (SC, RS)	MACHADO <i>et al.</i> , 2008.
	<i>Myleus tiete</i>	Pacu-prata	MACHADO <i>et al.</i> , 2008.
	<i>Panthera onca</i>	Onça-pintada; Onça-preta; Onça-canguçu	CENAP/ICMBio & PANTHERA, 2010.
	<i>Sporophila cinnamomea</i>	Caboclinho-de-chapéu-cinzento (RS); Caboclinho-vermelho-coroado (PR); Caboclinho-vermelho (SP)	MACHADO <i>et al.</i> , 2008.
	<i>Sporophila maximiliani</i> ( <i>Oryzoborus maximiliani</i> )	Bicudo; Bicudo-verdadeiro	MACHADO <i>et al.</i> , 2008.
	<i>Steindachneridion scriptum</i> ( <i>Steindachneridion scripta</i> )	Surubim; Bocudo; Suruvi	MACHADO <i>et al.</i> , 2008.
Área de Proteção Ambiental da Serra da Mantiqueira	<i>Chrysocyon brachyurus</i>	Lobo-guará; Lobo-de-crina	CENAP, Banco de dados.
	<i>Leopardus pardalis mitis</i>	Jaguatirica; Gato-maracajá; Maracajá-verdadeiro; Maracajá-açu	CENAP, Banco de dados.
	<i>Piprites pileata</i> ( <i>Piprites pileatus</i> )	Caneleirinho-de-chapéu-preto; Caneleirinho-de-boné-preto	OLSON & ALVARENGA, 2006.
Área de Proteção Ambiental de Cairuçu	<i>Brachyteles arachnoides</i>	Mono-carvoeiro (SP, PR); Muriqui (RJ); Muriqui-do-sul	MATTOSO, 2004.
	<i>Callithrix aurita</i>	Sagüi-da-serra-escuro	MATTOSO, 2004.
	<i>Chelonia mydas</i>	Tartaruga-verde, Aruanã, Uruanã	MACHADO <i>et al.</i> , 2008.
	<i>Harpyhaliaetus coronatus</i>	Águia-cinzenta	MATTOSO, 2004.
	<i>Leopardus pardalis mitis</i>	Jaguatirica; Gato-maracajá; Maracajá-verdadeiro; Maracajá-açu	MATTOSO, 2004.
	<i>Leopardus tigrinus</i>	Gato-do-mato; Gato-macambira; Pintadinho; Mumuninha; Maracajá-i; Gato-maracajá	MATTOSO, 2004.
	<i>Leucopternis lacernulatus</i> ( <i>Leucopternis lacernulata</i> )	Gavião-pomba; Gavião-pombo-pequeno	MATTOSO, 2004.
	<i>Millepora alcicornis</i>	Coral-de-fogo	MACHADO <i>et al.</i> , 2008.
	<i>Piprites pileata</i> ( <i>Piprites pileatus</i> )	Caneleirinho-de-chapéu-preto; Caneleirinho-de-boné-preto	MATTOSO, 2004.
	<i>Puma concolor greeni</i>	Onça-parda; Suçuarana; Puma; Onça-vermelha; Mossoroça; Boderá	MATTOSO, 2004.
<i>Touit melanonotus</i> ( <i>Touit melanonota</i> )	Apuim-de-costas-pretas	MATTOSO, 2004.	
<i>Trichogenes longipinnis</i>	Bagre; Cambeva; Cambeva-da-Cachoeira (RJ, SP)	MACHADO <i>et al.</i> , 2008.	

# São Paulo

UNIDADES DE CONSERVAÇÃO FEDERAIS	ESPÉCIE	NOME COMUM	FONTE
Área de Proteção Ambiental de Cananéia-Iguape-Peruíbe	<i>Chelonia mydas</i>	Tartaruga-verde, Aruanã, Uruanã	MACHADO <i>et al.</i> , 2008.
	<i>Eretmochelys imbricata</i>	Tartaruga-de-pente (em todo o Brasil); Tartaruga-verdadeira (CE)	MACHADO <i>et al.</i> , 2008.
	<i>Harpyhaliaetus coronatus</i>	Águia-cinzenta	SOARES <i>et al.</i> , 2008.
	<i>Leontopithecus caissara</i>	Mico-leão-da-cara-preta; Sagüizinho (PR e SP)	MACHADO <i>et al.</i> , 2008.
	<i>Rhinobatos horkelii</i>	Viola; Raia-viola	MACHADO <i>et al.</i> , 2008.
	<i>Sporophila falcirostris</i>	Cigarra-verdadeira; Cigarrinha (PR); Patativa-chiadora (MG)	MACHADO <i>et al.</i> , 2008.
	<i>Touit melanonotus</i> ( <i>Touit melanonota</i> )	Apuim-de-costas-pretas	MACHADO <i>et al.</i> , 2008.
Área de Relevante Interesse Ecológico Ilhas da Queimada Pequena e Queimada Grande	<i>Bothrops insularis</i>	Jararaca-ilhoa	MACHADO <i>et al.</i> , 2008.
	<i>Chelonia mydas</i>	Tartaruga-verde, Aruanã, Uruanã	MACHADO <i>et al.</i> , 2008.
	<i>Dipsas albifrons cavalleiroi</i>	Dormideira-da-Ilha-da-Queimada-Grande	MACHADO <i>et al.</i> , 2008.
	<i>Eretmochelys imbricata</i>	Tartaruga-de-pente (em todo o Brasil); Tartaruga-verdadeira (CE)	MACHADO <i>et al.</i> , 2008.
	<i>Pontoporia blainvillei</i>	Manico (ES); Toninha (RJ, SP, PR, SC, RS)	MACHADO <i>et al.</i> , 2008.
	<i>Squatina guggenheim</i>	Anjo; Cação-anjo	MOTTA, 2006.
	<i>Squatina occulta</i>	Anjo; Cação-anjo; Cação-anjo-liso	MOTTA, 2006.



Estação Ecológica de Tupinambás	<i>Bothrops alcatraz</i>	Jararaca-de-Alcatrazes	MACHADO <i>et al.</i> , 2008.
	<i>Caretta caretta</i>	Tartaruga-cabeçuda, Tartaruga-amarela, Tartaruga-meio-pente, Tartaruga-mestiça (BA); Careba-dura, Carebadura, Careba-amarela (ES)	MACHADO <i>et al.</i> , 2008.
	<i>Ceriantheomorpha brasiliensis</i>	Anêmona-de-tubo	MACHADO <i>et al.</i> , 2008.
	<i>Chelonia mydas</i>	Tartaruga-verde, Aruanã, Uruanã	MACHADO <i>et al.</i> , 2008.
	<i>Coscinasterias tenuispina</i>	Estrela-do-mar	MACHADO <i>et al.</i> , 2008.
	<i>Elacatinus figaro</i>	Néon (PB, ES, RJ, SP); Góbi-néon (ES, RJ, SP)	MACHADO <i>et al.</i> , 2008.
	<i>Eretmochelys imbricata</i>	Tartaruga-de-pente (em todo o Brasil); Tartaruga-verdadeira (CE)	MACHADO <i>et al.</i> , 2008.
	<i>Isostichopus badionotus</i>	Pepino-do-mar; Holotúria (nome vernáculo)	MACHADO <i>et al.</i> , 2008.
	<i>Oreaster reticulatus</i>	Estrela-do-mar	MACHADO <i>et al.</i> , 2008.
	<i>Paracentrotus gaimardi</i>	Ouriço-do-mar	MACHADO <i>et al.</i> , 2008.
	<i>Pontoporia blainvillei</i>	Manico (ES); Toninha (RJ, SP, PR, SC, RS)	MACHADO <i>et al.</i> , 2008.
Estação Ecológica de Tupiniquins	<i>Scinax alcatraz</i>	Perereca-de-Alcatrazes	MACHADO <i>et al.</i> , 2008.
	<i>Caretta caretta</i>	Tartaruga-cabeçuda, Tartaruga-amarela, Tartaruga-meio-pente, Tartaruga-mestiça (BA); Careba-dura, Carebadura, Careba-amarela (ES)	MACHADO <i>et al.</i> , 2008.
	<i>Chelonia mydas</i>	Tartaruga-verde, Aruanã, Uruanã	MACHADO <i>et al.</i> , 2008.
	<i>Elacatinus figaro</i>	Néon (PB, ES, RJ, SP); Góbi-néon (ES, RJ, SP)	MACHADO <i>et al.</i> , 2008.
	<i>Eretmochelys imbricata</i>	Tartaruga-de-pente (em todo o Brasil); Tartaruga-verdadeira (CE)	MACHADO <i>et al.</i> , 2008.
	<i>Pontoporia blainvillei</i>	Manico (ES); Toninha (RJ, SP, PR, SC, RS)	MACHADO <i>et al.</i> , 2008.
	<i>Squatina guggenheim</i>	Anjo; Cação-anjo	MOTTA, 2006.
Estação Ecológica Mico-leão-preto	<i>Squatina occulta</i>	Anjo; Cação-anjo; Cação-anjo-liso	MOTTA, 2006.
	<i>Leontopithecus chrysopygus</i>	Mico-leão-preto	MACHADO <i>et al.</i> , 2008.
Floresta Nacional Capão Bonito	<i>Panthera onca</i>	Onça-pintada; Onça-preta; Onça-canguçu	CENAP/ICMBio & PANTHERA, 2010.
	<i>Leontopithecus chrysopygus</i>	Mico-leão-preto	MARTINS, 2003.
Floresta Nacional de Lorena	<i>Chrysocyon brachyurus</i>	Lobo-guará; Lobo-de-crina	ADELVAN PEREIRA, Com. pess. (Avistamento).

# São Paulo

UNIDADES DE CONSERVAÇÃO FEDERAIS	ESPÉCIE	NOME COMUM	FONTE
Floresta Nacional Ipanema	<i>Coryphaspiza melanotis</i>	Tico-tico-do-mato; Tico-tico-de-máscara-negra	MACHADO <i>et al.</i> ,2008.
	<i>Leopardus tigrinus</i>	Gato-do-mato; Gato-macambira; Pintadinho; Mumuninha; Maracajá-i; Gato-maracajá	MACHADO <i>et al.</i> ,2008.
Parque Nacional da Serra da Bocaina	<i>Aburria jacutinga (Pipile Jacutinga)</i>	Jacutinga	MACHADO <i>et al.</i> ,2008.
	<i>Amazona vinacea</i>	Papagaio-de-peito-roxo	MATTOSO <i>et al.</i> ,2007.
	<i>Brachyteles arachnoides</i>	Mono-carvoeiro (SP, PR); Muriqui (RJ); Muriqui-do-sul	MACHADO <i>et al.</i> ,2008.
	<i>Callithrix aurita</i>	Sagüi-da-serra-escuro	MACHADO <i>et al.</i> ,2008.
	<i>Chrysocyon brachyurus</i>	Lobo-guará; Lobo-de-crina	MACHADO <i>et al.</i> ,2008.
	<i>Claravis godefrida</i>	Pararu; Pararu-espelho	MATTOSO <i>et al.</i> ,2007.
	<i>Euselasia eberti</i>	Borboleta	MACHADO <i>et al.</i> ,2008.
	<i>Harpyhaliaetus coronatus</i>	Águia-cinzenta	MACHADO <i>et al.</i> ,2008.
	<i>Leopardus pardalis mitis</i>	Jaguatirica; Gato-maracajá; Maracajá-verdadeiro; Maracajá-açu	MATTOSO <i>et al.</i> ,2007.
	<i>Leopardus tigrinus</i>	Gato-do-mato; Gato-macambira; Pintadinho; Mumuninha; Maracajá-i; Gato-maracajá	MACHADO <i>et al.</i> ,2008.
	<i>Leopardus wiedii</i>	Gato-maracajá; Gato-peludo; Maracajá-peludo	MACHADO <i>et al.</i> ,2008.
	<i>Myrmotherula minor</i>	Choquinha-pequena	MACHADO <i>et al.</i> ,2008.
	<i>Panthera onca</i>	Onça-pintada; Onça-preta; Onça-canguçu	MACHADO <i>et al.</i> ,2008.
	<i>Piprites pileata (Piprites pileatus)</i>	Caneleirinho-de-chapéu-preto; Caneleirinho-de-boné-preto	MACHADO <i>et al.</i> ,2008.
	<i>Pseudocercyonis glaucope boenninghausi</i>	Borboleta	MACHADO <i>et al.</i> ,2008.
	<i>Puma concolor capricornensis</i>	Onça-parda; Parda (RS, SP, PR, MS, MG); Puma; Suçuarana (RS, SC, SP, PR, MS, MG, RJ, ES); Leão-baio (RS); Leãozinho-baio e Leãozinho-da-cara-suja (PR); Onça-vermelha (MS)	MACHADO <i>et al.</i> ,2008.
	<i>Sporophila frontalis</i>	Pichochó (SP, PR); Pixoxó (RS); Chanchão, Catatau (MG); Estalador, Pichochó-estrela, Chachá (SC)	MATTOSO <i>et al.</i> ,2007.
	<i>Touit melanonotus (Touit melanonota)</i>	Apuim-de-costas-pretas	MATTOSO <i>et al.</i> ,2007.
	<i>Voltinia sanarita (Eucorna sanarita)</i>	Borboleta	MACHADO <i>et al.</i> ,2008.



Parque Nacional do Superagui

<i>Amazona brasiliensis</i>	Papagaio-da-cara-roxa; Papagaio-chauá; Chauá	MACHADO <i>et al.</i> ,2008.
<i>Carpornis melanocephala</i> ( <i>Carpornis melanocephalus</i> )	Sabiá-pimenta; Pião-batata (PR); Corocoxó-do-litoral; Cochó	MACHADO <i>et al.</i> ,2008.
<i>Crypturellus noctivagus</i> <i>noctivagus</i>	Jaó-do-litoral; Jaó-do-sul; Jaó	MACHADO <i>et al.</i> ,2008.
<i>Leontopithecus caissara</i>	Mico-leão-da-cara-preta; Sagüizinho (PR e SP)	MACHADO <i>et al.</i> ,2008.
<i>Leucopternis lacernulatus</i> ( <i>Leucopternis lacernulata</i> )	Gavião-pomba; Gavião-pombo-pequeno	MACHADO <i>et al.</i> ,2008.
<i>Paracentrotus gaimardi</i>	Ouriço-do-mar	MACHADO <i>et al.</i> ,2008.
<i>Puma concolor capricornensis</i>	Onça-parda; Parda (RS, SP, PR, MS, MG); Puma; Suçuarana (RS, SC, SP, PR, MS, MG, RJ, ES); Leão-baio (RS); Leãozinho-baio e Leãozinho-da-cara-suja (PR); Onça-vermelha (MS)	MACHADO <i>et al.</i> ,2008.
<i>Rhinobatos horkelii</i>	Viola; Raia-viola	MACHADO <i>et al.</i> ,2008.
<i>Scleromystax macropterus</i> ( <i>Corydoras macropterus</i> )	Limpa-fundo; Coridora (geral e entre os aquarofilistas); Casquinho (PR e SC); Diabinho (PR);Capotinha-de-ferro; Capotinha-de-aço; Vaca-leiteira (SC)	MACHADO <i>et al.</i> ,2008.

# Região Sul







# Paraná



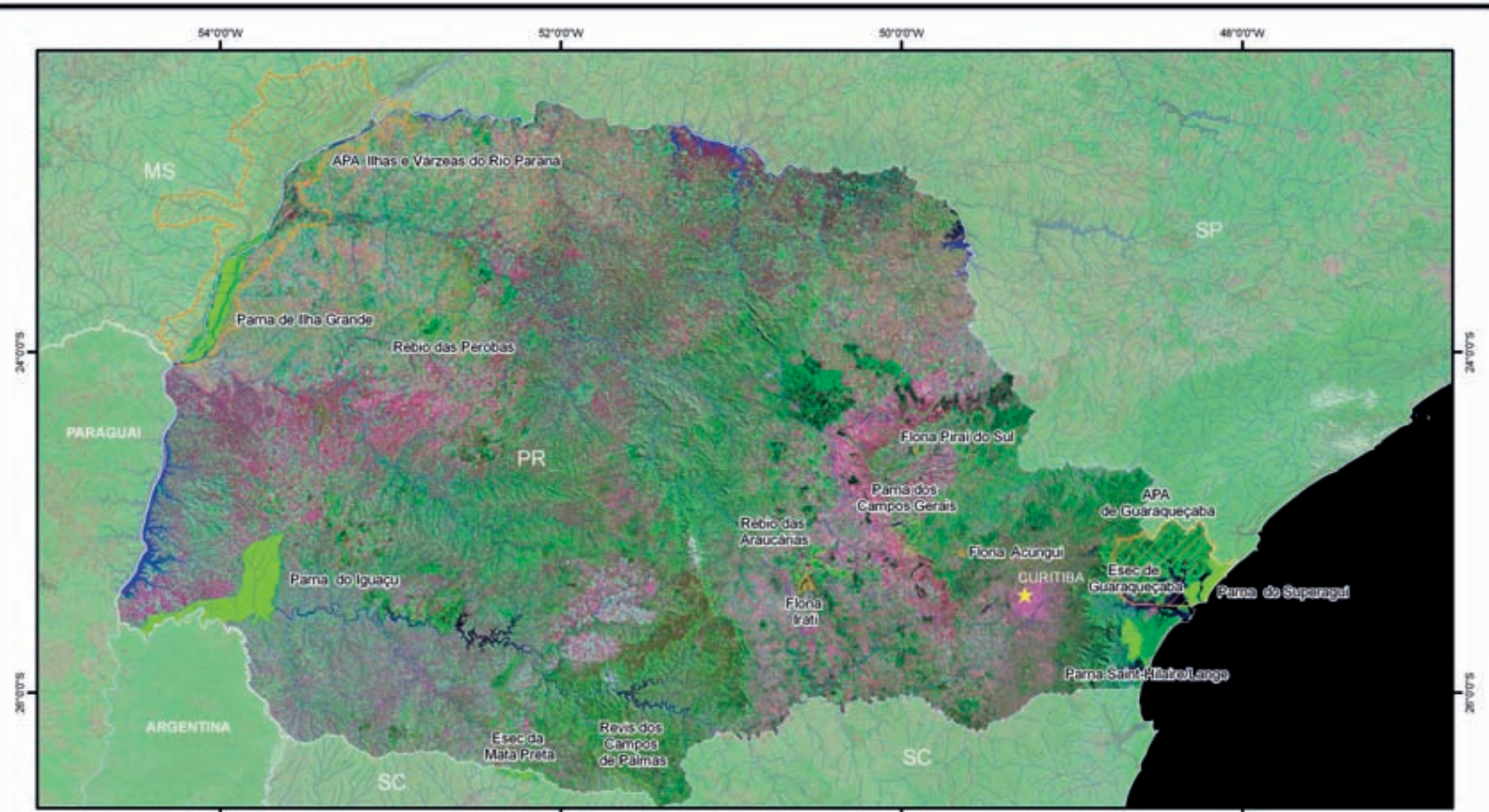

**UNIDADES DE CONSERVAÇÃO FEDERAIS NO ESTADO DO PARANÁ**

Instituto Chico Mendes de Conservação de Biodiversidade - ICMBio  
 Diretoria de Conservação da Biodiversidade - DCBIO  
 Coordenação Geral de Espécies Ameaçadas - CGESP  
 Mapa elaborado pela Coordenação de Análise e Planejamento da Biodiversidade - COAPRO

**LEGENDA**

UNIDADES DE CONSERVAÇÃO FEDERAIS COM REGISTRO DE ESPÉCIES AMEAÇADAS DE EXTINÇÃO

■ FI

UNIDADES DE CONSERVAÇÃO FEDERAIS SEM REGISTROS DE ESPÉCIES AMEAÇADAS DE EXTINÇÃO

■ FI

■ US

★ CAPITAL

— DIVISÃO ESTADUAL/ NACIONAL

— HIDROGRAFIA

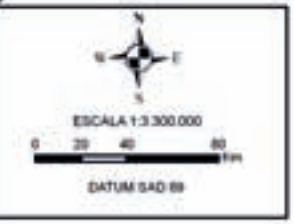

# Paraná

UNIDADES DE CONSERVAÇÃO FEDERAIS	ESPÉCIE	NOME COMUM	FONTE
Área de Proteção Ambiental de Guaraqueçaba	<i>Aburria jacutinga</i> ( <i>Pipile Jacutinga</i> )	Jacutinga	MACHADO <i>et al.</i> , 2008.
	<i>Amazona brasiliensis</i>	Papagaio-da-cara-roxa; Papagaio-chauá; Chauá	MACHADO <i>et al.</i> , 2008.
	<i>Carpornis melanocephala</i> ( <i>Carpornis melanocephalus</i> )	Sabiá-pimenta; Pião-batata (PR); Corocoxó-do-litoral; Cochó	MACHADO <i>et al.</i> , 2008.
	<i>Claravis godefrida</i>	Pararu; Pararu-espelho	MACHADO <i>et al.</i> , 2008.
	<i>Elacatinus figaro</i>	Néon (PB, ES, RJ, SP); Góbi-néon (ES, RJ, SP)	MACHADO <i>et al.</i> , 2008.
	<i>Homodiaetus graciosa</i>	Sem registro	MACHADO <i>et al.</i> , 2008.
	<i>Leontopithecus caissara</i>	Mico-leão-da-cara-preta; Sagüizinho (PR e SP)	MACHADO <i>et al.</i> , 2008.
	<i>Leucopternis lacernulatus</i> ( <i>Leucopternis lacernulata</i> )	Gavião-pomba; Gavião-pombo-pequeno	MACHADO <i>et al.</i> , 2008.
	<i>Panthera onca</i>	Onça-pintada; Onça-preta; Onça-canguçu	CENAP/ICMBio & PANTHERA, 2010.
	<i>Spintherobolus ankoseion</i>	Lambari; Piabinha	MACHADO <i>et al.</i> , 2008.
	<i>Sporophila falcirostris</i>	Cigarra-verdadeira; Cigarrinha (PR); Patativa-chiadora (MG)	MACHADO <i>et al.</i> , 2008.
	<i>Sporophila frontalis</i>	Pichochó (SP, PR); Pixoxó (RS); Chanchão, Catatau (MG); Estalador, Pichochó-estrela, Chachá (SC)	MACHADO <i>et al.</i> , 2008.
	<i>Tigrisoma fasciatum</i>	Socó-jararaca (PR); Socó-boi-escuro	MACHADO <i>et al.</i> , 2008.



Área de Proteção Ambiental Ilhas e Várzeas do Rio Paraná	<i>Brycon orbignyanus</i>	Piracanjuba (GO, MG, MS, SP, PR, SC, RS); Piracanjuba (SC, RS); Bracanjuba (SC, RS); Bracanjuba (SC, RS)	MACHADO <i>et al.</i> , 2008.
	<i>Myleus tiete</i>	Pacu-prata	MACHADO <i>et al.</i> , 2008.
	<i>Panthera onca</i>	Onça-pintada; Onça-preta; Onça-canguçú	CENAP/ICMBio & PANTHERA, 2010.
	<i>Sporophila cinnamomea</i>	Caboclinho-de-chapéu-cinzento (RS); Caboclinho-vermelho-coroado (PR); Caboclinho-vermelho (SP)	MACHADO <i>et al.</i> , 2008.
	<i>Sporophila maximiliani</i> ( <i>Oryzoborus maximiliani</i> )	Bicudo; Bicudo-verdadeiro	MACHADO <i>et al.</i> , 2008.
	<i>Steindachneridion scriptum</i> ( <i>Steindachneridion scripta</i> )	Surubim; Bocudo; Suruvi	MACHADO <i>et al.</i> , 2008.
Estação Ecológica da Mata Preta	<i>Amazona vinacea</i>	Papagaio-de-peito-roxo	ANTONIO DE ALMEIDA CORREIA JUNIOR, Com. pess. (Avistamento).
	<i>Leopardus pardalis mitis</i>	Jaguatirica; Gato-maracajá; Maracajá-verdadeiro; Maracajá-açu	CARLOS HENRIQUE SALVADOR, Com. pess. (Armadilha fotográfica).
	<i>Leopardus tigrinus</i>	Gato-do-mato; Gato-macambira; Pintadinho; Mumuninha; Maracajá-i; Gato-maracajá	ANTONIO DE ALMEIDA CORREIA JUNIOR & FÁBIO MOREIRA CORRÊA, Com. pess. (Atropelamento).
	<i>Puma concolor capricornensis</i>	Onça-parda; Parda (RS, SP, PR, MS, MG); Puma; Suçuarana (RS, SC, SP, PR, MS, MG, RJ, ES); Leão-baio (RS); Leãozinho-baio e Leãozinho-da-cara-suja (PR); Onça-vermelha (MS)	CORREIA JUNIOR & CORRÊA, Com. pess. (Registro Fotográfico de Rastros).
Estação Ecológica de Guaraqueçaba	<i>Amazona brasiliensis</i>	Papagaio-da-cara-roxa; Papagaio-chauá; Chauá	MACHADO <i>et al.</i> , 2008.
	<i>Leopardus tigrinus</i>	Gato-do-mato; Gato-macambira; Pintadinho; Mumuninha; Maracajá-i; Gato-maracajá	MACHADO <i>et al.</i> , 2008.

# Paraná

UNIDADES DE CONSERVAÇÃO FEDERAIS	ESPÉCIE	NOME COMUM	FONTE
Parque Nacional de Ilha Grande	<i>Aburria jacutinga</i> ( <i>Pipile Jacutinga</i> )	Jacutinga	SVOLENSKI, 2008.
	<i>Alectrurus tricolor</i>	Galito	MACHADO <i>et al.</i> , 2008.
	<i>Amazona vinacea</i>	Papagaio-de-peito-roxo	SVOLENSKI, 2008.
	<i>Blastocerus dichotomus</i>	Cervo-do-pantanal; Guaçu-pucu; Suaçuapara; Cervo	MACHADO <i>et al.</i> , 2008.
	<i>Brycon orbignyanus</i>	Piracanjuba (GO, MG, MS, SP, PR, SC, RS); Piracanjuba (SC, RS); Bracanjuba (SC, RS); Bracanjuba (SC, RS)	MACHADO <i>et al.</i> , 2008.
	<i>Chrysocyon brachyurus</i>	Lobo-guará; Lobo-de-crina	MACHADO <i>et al.</i> , 2008.
	<i>Gymnogeophagus setequedas</i>	Cará (PR)	MACHADO <i>et al.</i> , 2008.
	<i>Leopardus braccatus</i> ( <i>Oncifelis colocolo</i> )	Gato-palheiro; Gato-dos-pampas	SVOLENSKI, 2008.
	<i>Leopardus pardalis mitis</i>	Jaguatirica; Gato-maracajá; Maracajá-verdadeiro; Maracajá-açu	SVOLENSKI, 2008.
	<i>Megasoma janus janus</i> ( <i>Megasoma actaeon janus</i> )	Besouro-de-chifre	MACHADO <i>et al.</i> , 2008.
	<i>Myleus tiete</i>	Pacu-prata	MACHADO <i>et al.</i> , 2008.
	<i>Myrmecophaga tridactyla</i>	Tamanduá-bandeira; Tamanduá-cavalo; Tamanduá-açu; Jurumim	MACHADO <i>et al.</i> , 2008.
	<i>Panthera onca</i>	Onça-pintada; Onça-preta; Onça-canguçu	MACHADO <i>et al.</i> , 2008.
	<i>Pteronura brasiliensis</i>	Ariranha	MACHADO <i>et al.</i> , 2008.
	<i>Puma concolor capricornensis</i>	Onça-parda; Parda (RS, SP, PR, MS, MG); Puma; Suçuarana (RS, SC, SP, PR, MS, MG, RJ, ES); Leão-baio (RS); Leãozinho-baio e Leãozinho-da-cara-suja (PR); Onça-vermelha (MS)	MACHADO <i>et al.</i> , 2008.
	<i>Sporophila cinnamomea</i>	Caboclinho-de-chapéu-cinzento (RS); Caboclinho-vermelho-coroado (PR); Caboclinho-vermelho (SP)	MACHADO <i>et al.</i> , 2008.
	<i>Sporophila maximiliani</i> ( <i>Oryzoborus maximiliani</i> )	Bicudo; Bicudo-verdadeiro	SVOLENSKI, 2008.
<i>Steindachneridion scriptum</i> ( <i>Steindachneridion scripta</i> )	Surubim; Bocudo; Suruvi	SVOLENSKI, 2008.	
<i>Sternarchorhynchus britskii</i>	Ituí; Tuvira	MACHADO <i>et al.</i> , 2008.	



## Parque Nacional do Iguaçu

<i>Aburria jacutinga</i> ( <i>Pipile Jacutinga</i> )	Jacutinga	SVOLENSKI, 2008.
<i>Biatas nigropectus</i>	Papo-branco; Chocão-de-bigode	MACHADO <i>et al.</i> , 2008.
<i>Chrysocyon brachyurus</i>	Lobo-guará; Lobo-de-crina	MACHADO <i>et al.</i> , 2008.
<i>Dryocopus galeatus</i>	Pica-pau-de-cara-amarela; Pica-pau-de-cara-acanelada	MACHADO <i>et al.</i> , 2008.
<i>Harpyhaliaetus coronatus</i>	Águia-cinzenta	SOARES <i>et al.</i> , 2008.
<i>Leopardus pardalis mitis</i>	Jaguatirica; Gato-maracajá; Maracajá-verdadeiro; Maracajá-açu	MACHADO <i>et al.</i> , 2008.
<i>Leopardus tigrinus</i>	Gato-do-mato; Gato-macambira; Pintadinho; Mumuninha; Maracajá-i; Gato-maracajá	MACHADO <i>et al.</i> , 2008.
<i>Leopardus wiedii</i>	Gato-maracajá; Gato-peludo; Maracajá-peludo	MACHADO <i>et al.</i> , 2008.
<i>Mazama nana</i>	Veado-mão-curta; Veado-bororó-do-sul; Veado-cambuta; Veado-bororó; Cambucica	MACHADO <i>et al.</i> , 2008.
<i>Myotis ruber</i>	Morcego vermelho	MACHADO <i>et al.</i> , 2008.
<i>Myrmecophaga tridactyla</i>	Tamanduá-bandeira; Tamanduá-cavalo; Tamanduá-açu; Jurumim	MACHADO <i>et al.</i> , 2008.
<i>Ochropyge ruficauda</i>	Borboleta	MACHADO <i>et al.</i> , 2008.
<i>Panthera onca</i>	Onça-pintada; Onça-preta; Onça-canguçu	CENAP/ICMBio & PANTHERA, 2010.
<i>Piprites pileata</i> ( <i>Piprites pileatus</i> )	Caneleirinho-de-chapéu-preto; Caneleirinho-de-boné-preto	MACHADO <i>et al.</i> , 2008.
<i>Puma concolor capricornensis</i>	Onça-parda; Parda (RS, SP, PR, MS, MG); Puma; Suçuarana (RS, SC, SP, PR, MS, MG, RJ, ES); Leão-baio (RS); Leãozinho-baio e Leãozinho-da-cara-suja (PR); Onça-vermelha (MS)	MACHADO <i>et al.</i> , 2008.
<i>Speothos venaticus</i>	Cachorro-do-mato-vinagre; Cachorro-vinagre; Cachorro-do-mato	MACHADO <i>et al.</i> , 2008.
<i>Tigrisoma fasciatum</i>	Socó-jararaca (PR); Socó-boi-escuro	MACHADO <i>et al.</i> , 2008.

# Paraná

UNIDADES DE CONSERVAÇÃO FEDERAIS	ESPÉCIE	NOME COMUM	FONTE
Parque Nacional do Superagui	<i>Amazona brasiliensis</i>	Papagaio-da-cara-roxa; Papagaio-chauá; Chauá	MACHADO <i>et al.</i> ,2008.
	<i>Carpornis melanocephala</i> ( <i>Carpornis melanocephalus</i> )	Sabiá-pimenta; Pião-batata (PR); Corocoxó-do-litoral; Cochó	MACHADO <i>et al.</i> ,2008.
	<i>Crypturellus noctivagus</i> <i>noctivagus</i>	Jaó-do-litoral; Jaó-do-sul; Jaó	MACHADO <i>et al.</i> ,2008.
	<i>Leontopithecus caissara</i>	Mico-leão-da-cara-preta; Sagüizinho (PR e SP)	MACHADO <i>et al.</i> ,2008.
	<i>Leucopternis lacernulatus</i> ( <i>Leucopternis lacernulata</i> )	Gavião-pomba; Gavião-pombo-pequeno	MACHADO <i>et al.</i> ,2008.
	<i>Paracentrotus gaimardi</i>	Ouriço-do-mar	MACHADO <i>et al.</i> ,2008.
	<i>Puma concolor capricornensis</i>	Onça-parda; Parda (RS, SP, PR, MS, MG); Puma; Suçuarana (RS, SC, SP, PR, MS, MG, RJ, ES); Leão-baio (RS); Leãozinho-baio e Leãozinho-da-cara-suja (PR); Onça-vermelha (MS)	MACHADO <i>et al.</i> ,2008.
	<i>Rhinobatos horkelii</i>	Viola; Raia-viola	MACHADO <i>et al.</i> ,2008.
	<i>Scleromystax macropterus</i> ( <i>Corydoras macropterus</i> )	Limpa-fundo; Coridora (geral e entre os aquarofilistas); Cascudinho (PR e SC); Diabinho (PR);Capotinha-de-ferro; Capotinha-de-aço; Vaca-leiteira (SC)	MACHADO <i>et al.</i> ,2008.
	Parque Nacional Saint Hilaire-Lange	<i>Amazona brasiliensis</i>	Papagaio-da-cara-roxa; Papagaio-chauá; Chauá
<i>Hemitriccus kaempferi</i>		Maria-catarinense; Sebinho-de-peito-camurça	MACHADO <i>et al.</i> ,2008.
<i>Phylloscartes kronei</i>		Maria-da-restinga	MACHADO <i>et al.</i> ,2008.
<i>Puma concolor capricornensis</i>		Onça-parda; Parda (RS, SP, PR, MS, MG); Puma; Suçuarana (RS, SC, SP, PR, MS, MG, RJ, ES); Leão-baio (RS); Leãozinho-baio e Leãozinho-da-cara-suja (PR); Onça-vermelha (MS)	MACHADO <i>et al.</i> ,2008.
<i>Sporophila falcirostris</i>		Cigarra-verdadeira; Cigarrinha (PR); Patativa-chiadora (MG)	MACHADO <i>et al.</i> ,2008.
<i>Sporophila frontalis</i>		Pichochó (SP, PR); Pixoxó (RS); Chanchão, Catatau (MG); Estalador, Pichochó-estrela, Chachá (SC)	MACHADO <i>et al.</i> ,2008.
<i>Stymphalornis acutirostris</i>		Bicudinho-do-brejo	MIKICH & BÉRNILS, 2004.
<i>Tigrisoma fasciatum</i>		Socó-jararaca (PR); Socó-boi-escuro	MACHADO <i>et al.</i> ,2008.







*Leontopithecus caissara*

# Rio Grande do Sul



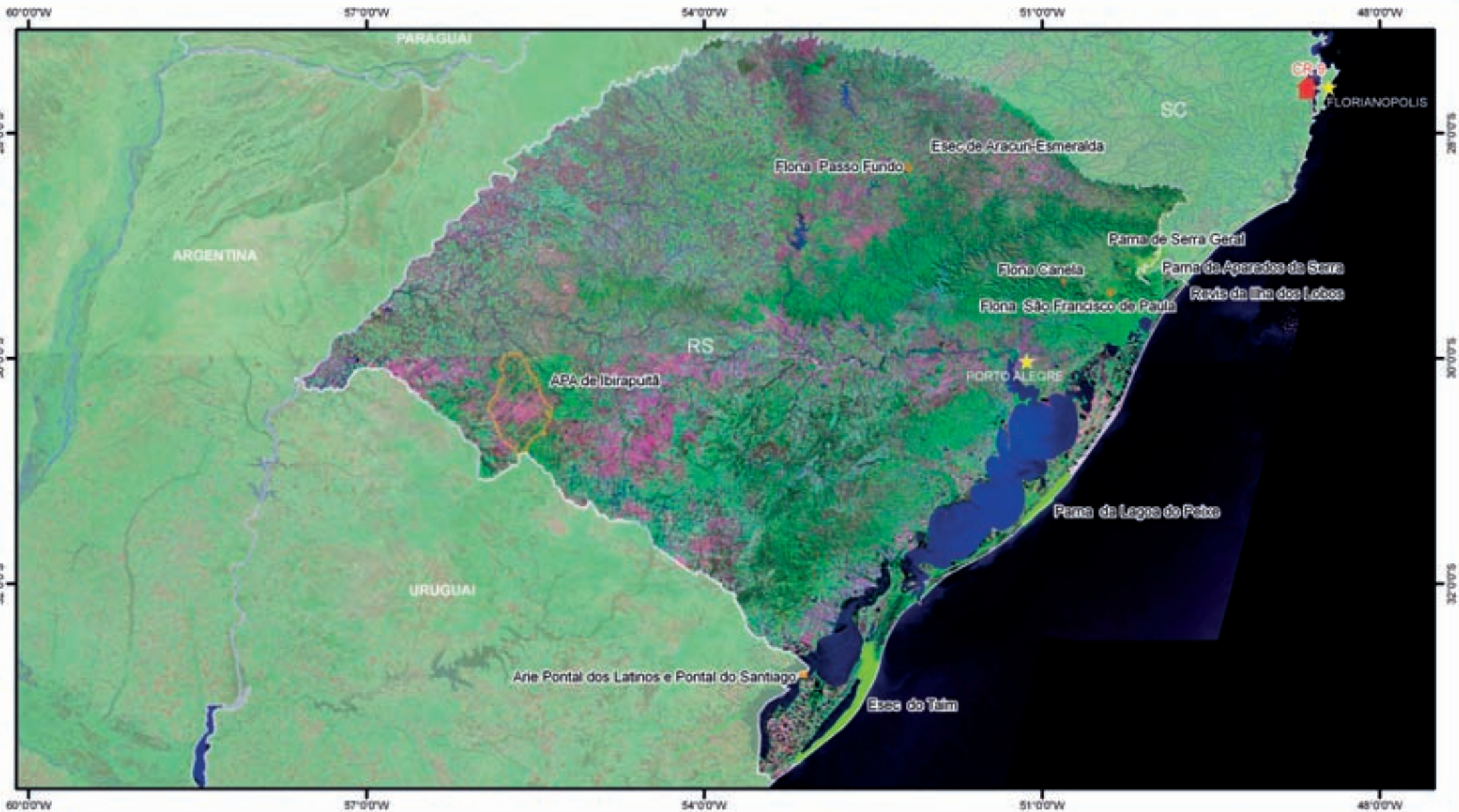

### UNIDADES DE CONSERVAÇÃO FEDERAIS NO ESTADO DO RIO GRANDE DO SUL

Instituto Chico Mendes de Conservação da Biodiversidade - ICMBio  
 Diretoria de Conservação da Biodiversidade - DIBIO  
 Coordenação Geral de Espécies Ameaçadas - CGESP  
 Mapa elaborado pela Coordenação de Análise e Prognóstico da Biodiversidade - COAPRO

#### LEGENDA

- UNIDADES DE CONSERVAÇÃO FEDERAIS COM REGISTRO DE ESPÉCIES AMEAÇADAS DE EXTINÇÃO
- PI
- US
- UNIDADES DE CONSERVAÇÃO FEDERAIS SEM REGISTRO DE ESPÉCIES AMEAÇADAS DE EXTINÇÃO
- PI
- US

- CAPITAL
- DIVISÃO ESTADUAL/NACIONAL
- HIDROGRAFIA
- COORDENAÇÃO REGIONAL ICMBio

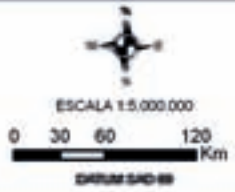

# Rio Grande do Sul

UNIDADES DE CONSERVAÇÃO FEDERAIS	ESPÉCIE	NOME COMUM	FONTE
Área de Relevante Interesse Ecológico Pontal dos Latinos e Pontal do Santiago	<i>Pontoporia blainvillei</i>	Manico (ES); Toninha (RJ, SP, PR, SC, RS)	MACHADO <i>et al.</i> ,2008.
Estação Ecológica de Aracuri - Esmeralda	<i>Amazona pretrei</i>	Papagaio-charão; Charão; Papagaio-da-serra	MACHADO <i>et al.</i> ,2008.
	<i>Circus cinereus</i>	Gavião-cinza; Tartaranhão-cinza	MACHADO <i>et al.</i> ,2008.
Estação Ecológica do Taim	<i>Ctenomys flamarioni</i>	Tuco-tuco (RS)	MACHADO <i>et al.</i> ,2008.
	<i>Liolaemus occipitalis</i>	Lagartixa-da-praia; Lagartinho-da-praia	MACHADO <i>et al.</i> ,2008.
Floresta Nacional Canela	<i>Amazona pretrei</i>	Papagaio-charão; Charão; Papagaio-da-serra	OTT <i>et al.</i> ,2008.
	<i>Amazona vinacea</i>	Papagaio-de-peito-roxo	OTT <i>et al.</i> ,2008.
	<i>Leopardus tigrinus</i>	Gato-do-mato; Gato-macambira; Pintadinho; Mumuninha; Maracajá-i; Gato-maracajá	OTT <i>et al.</i> ,2008.
Floresta Nacional Passo Fundo	<i>Amazona pretrei</i>	Papagaio-charão; Charão; Papagaio-da-serra	MACHADO <i>et al.</i> ,2008.



Floresta Nacional São Francisco de Paula	<i>Amazona pretrei</i>	Papagaio-charão; Charão; Papagaio-da-serra	ACCORDI & SILVEIRA, 1997.
	<i>Amazona vinacea</i>	Papagaio-de-peito-roxo	MACHADO <i>et al.</i> , 2008.
	<i>Chrysocyon brachyurus</i>	Lobo-guará; Lobo-de-crina	MARQUES & FABIAN, 2010.
	<i>Harpyhaliaetus coronatus</i>	Águia-cinzenta	PACHECO <i>et al.</i> , 1998.
	<i>Leopardus pardalis mitis</i>	Jaguaritica; Gato-maracajá; Maracajá-verdadeiro; Maracajá-açu	MACHADO <i>et al.</i> , 2008.
	<i>Leopardus tigrinus</i>	Gato-do-mato; Gato-macambira; Pintadinho; Mumuninha; Maracajá-i; Gato-maracajá	MACHADO <i>et al.</i> , 2008.
	<i>Leopardus wiedii</i>	Gato-maracajá; Gato-peludo; Maracajá-peludo	MACHADO <i>et al.</i> , 2008.
	<i>Mazama nana</i>	Veado-mão-curta; Veado-bororó-do-sul; Veado-cambuta; Veado-bororó; Cambucica	VIEIRA <i>et al.</i> , 2001.
	<i>Myotis ruber</i>	Morcego vermelho	PACHECO <i>et al.</i> , 1998.
	<i>Piprites pileata (Piprites pileatus)</i>	Caneleirinho-de-chapéu-preto; Caneleirinho-de-boné-preto	MACHADO <i>et al.</i> , 2008.
Parque Nacional da Lagoa do Peixe	<i>Puma concolor capricornensis</i>	Onça-parda; Parda (RS, SP, PR, MS, MG); Puma; Suçuarana (RS, SC, SP, PR, MS, MG, RJ, ES); Leão-baio (RS); Leãozinho-baio e Leãozinho-da-cara-suja (PR); Onça-vermelha (MS)	VIEIRA <i>et al.</i> , 2001.
	<i>Circus cinereus</i>	Gavião-cinza; Tartaranhão-cinza	MACHADO <i>et al.</i> , 2008.
	<i>Ctenomys flamarioni</i>	Tuco-tuco (RS)	MACHADO <i>et al.</i> , 2008.
	<i>Larus atlanticus</i>	Gaivota-de-rabo-preto	MACHADO <i>et al.</i> , 2008.
	<i>Liolaemus occipitalis</i>	Lagartixa-da-praia; Lagartinho-da-praia	MACHADO <i>et al.</i> , 2008.
	<i>Porzana spiloptera</i>	Sanã-cinza	MACHADO <i>et al.</i> , 2008.

# Rio Grande do Sul

UNIDADES DE CONSERVAÇÃO FEDERAIS	ESPÉCIE	NOME COMUM	FONTE
Parque Nacional da Serra Geral	<i>Amazona pretrei</i>	Papagaio-charão; Charão; Papagaio-da-serra	MACHADO <i>et al.</i> ,2008.
	<i>Amazona vinacea</i>	Papagaio-de-peito-roxo	GATTI, 2004.
	<i>Anthus nattereri</i>	Caminheiro-grande	MACHADO <i>et al.</i> ,2008.
	<i>Harpyhaliaetus coronatus</i>	Águia-cinzenta	GATTI, 2004.
	<i>Leopardus tigrinus</i>	Gato-do-mato; Gato-macambira; Pintadinho; Mumuninha; Maracajá-i; Gato-maracajá	GATTI, 2004.
	<i>Leopardus wiedii</i>	Gato-maracajá; Gato-peludo; Maracajá-peludo	GATTI, 2004.
	<i>Limnoctites rectirostris</i>	Junqueiro-de-bico-reto	GATTI, 2004.
	<i>Mazama nana</i>	Veado-mão-curta; Veado-bororó-do-sul; Veado-cambuta; Veado-bororó; Cambucica	GATTI, 2004.
	<i>Melanophryniscus macrogranulosus</i>	Sapinho-narigudo-de-barriga-vermelha (RS)	MACHADO <i>et al.</i> ,2008.
	<i>Mimagoniates rheocharis</i>	Lambari (RS, SC); Piabinha (SC)	MACHADO <i>et al.</i> ,2008.
	<i>Puma concolor capricornensis</i>	Onça-parda; Parda (RS, SP, PR, MS, MG); Puma; Suçuarana (RS, SC, SP, PR, MS, MG, RJ, ES); Leão-baio (RS); Leãozinho-baio e Leãozinho-da-cara-suja (PR); Onça-vermelha (MS)	MACHADO <i>et al.</i> ,2008.
	<i>Sporophila melanogaster</i>	Caboclinho-de-barriga-preta (MG, SP, SC, RS); Caboclinho-preto (PR); Caboclinho-bico-de-ferro (MG)	MACHADO <i>et al.</i> ,2008.



Parque Nacional de Aparados da Serra	<i>Amazona pretrei</i>	Papagaio-charão; Charão; Papagaio-da-serra	MACHADO <i>et al.</i> , 2008.
	<i>Amazona vinacea</i>	Papagaio-de-peito-roxo	MACHADO <i>et al.</i> , 2008.
	<i>Chrysocyon brachyurus</i>	Lobo-guará; Lobo-de-crina	MACHADO <i>et al.</i> , 2008.
	<i>Limnocittes rectirostris</i>	Junqueiro-de-bico-reto	MACHADO <i>et al.</i> , 2008.
	<i>Mimagoniates rheocharis</i>	Lambari (RS, SC); Piabinha (SC)	MACHADO <i>et al.</i> , 2008.
	<i>Piprites pileata (Piprites pileatus)</i>	Caneleirinho-de-chapéu-preto; Caneleirinho-de-boné-preto	MACHADO <i>et al.</i> , 2008.
	<i>Puma concolor capricornensis</i>	Onça-parda; Parda (RS, SP, PR, MS, MG); Puma; Suçuarana (RS, SC, SP, PR, MS, MG, RJ, ES); Leão-baio (RS); Leãozinho-baio e Leãozinho-da-cara-suja (PR); Onça-vermelha (MS)	MACHADO <i>et al.</i> , 2008.
	<i>Scytalopus iraiensis</i>	Macuquinho-da-várzea	MACHADO <i>et al.</i> , 2008.
Refúgio de Vida Silvestre da Ilha dos Lobos	<i>Sporophila melanogaster</i>	Caboclinho-de-barriga-preta (MG, SP, SC, RS); Caboclinho-preto (PR); Caboclinho-bico-de-ferro (MG)	MACHADO <i>et al.</i> , 2008.
	<i>Xanthopsar flavus</i>	Veste-amarela	MACHADO <i>et al.</i> , 2008.
	<i>Pontoporia blainvillei</i>	Manico (ES); Toninha (RJ, SP, PR, SC, RS)	ROCHA-CAMPOS & CÂMARA, 2010.

# *Santa Catarina*





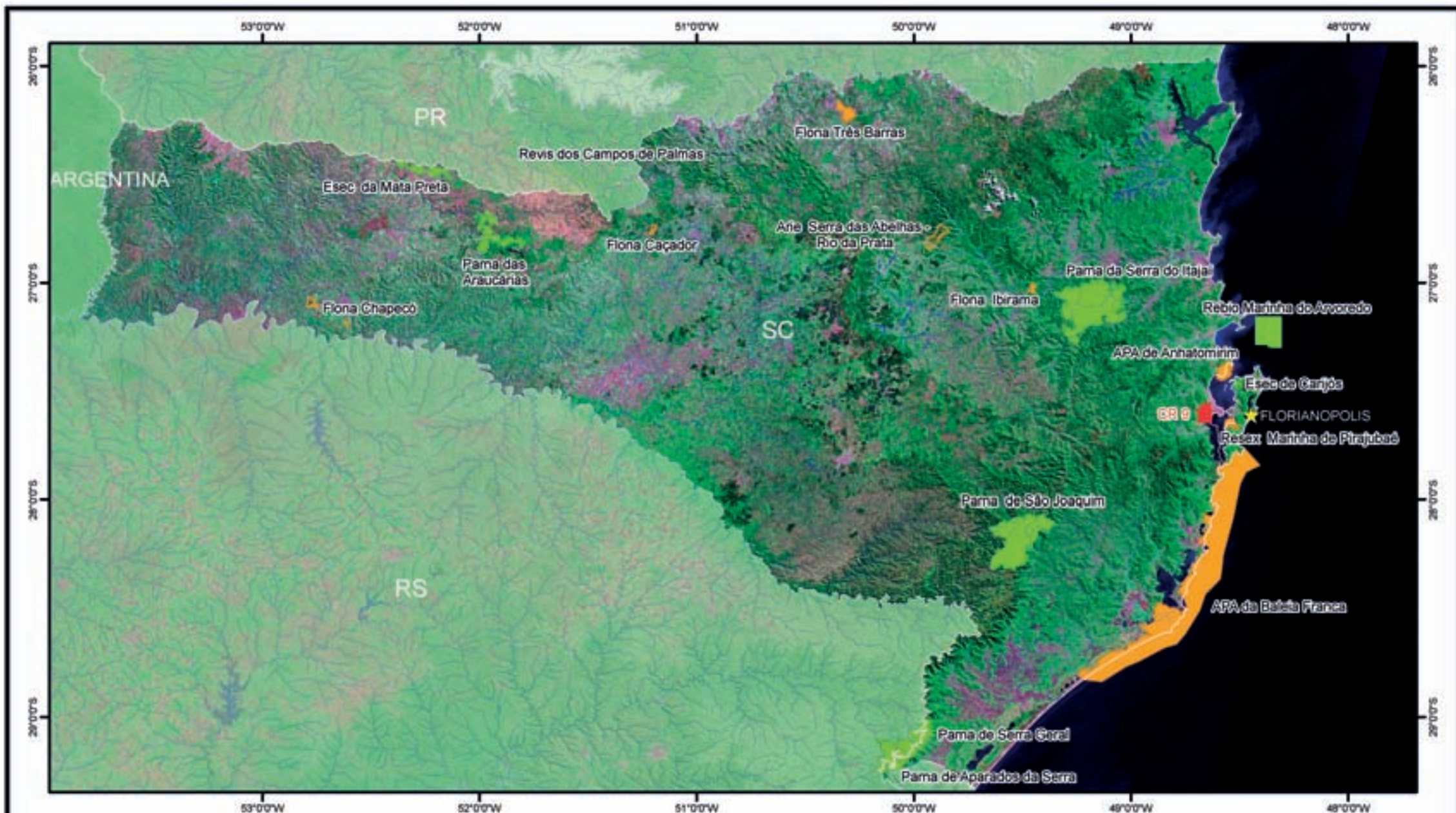

**UNIDADES DE CONSERVAÇÃO FEDERAIS NO ESTADO DE SANTA CATARINA**

Instituto Chico Mendes de Conservação da Biodiversidade - ICMBio  
 Diretoria de Conservação da Biodiversidade - DCBio  
 Coordenação Geral de Espécies Ameaçadas - COESP  
 Mapa elaborado pela Coordenação de Análise e Priorização da Biodiversidade - COAPRO

**LEGENDA**

**UNIDADES DE CONSERVAÇÃO FEDERAIS COM REGISTRO DE ESPÉCIES AMEAÇADAS DE EXTINÇÃO**

- PR
- US

**UNIDADES DE CONSERVAÇÃO FEDERAIS SEM REGISTRO DE ESPÉCIES AMEAÇADAS DE EXTINÇÃO**

- PR
- US

CAPITAL  
 DIVISÃO ESTADUAL NACIONAL  
 HIDROGRAFIA  
 COORDENAÇÃO REGIONAL ICMBio



# Santa Catarina

UNIDADES DE CONSERVAÇÃO FEDERAIS	ESPÉCIE	NOME COMUM	FONTE
Área de Proteção Ambiental da Baleia Franca	<i>Caretta caretta</i>	Tartaruga-cabeçuda, Tartaruga-amarela, Tartaruga-meio-pente, Tartaruga-mestiça (BA); Careba-dura, Carebadura, Careba-amarela (ES)	MACHADO <i>et al.</i> , 2008.
	<i>Chelonia mydas</i>	Tartaruga-verde, Aruanã, Uruanã	MACHADO <i>et al.</i> , 2008.
	<i>Dermochelys coriacea</i>	Tartaruga-gigante; Tartaruga-de-couro; Tartaruga-de-cerro; Tartaruga-de-quilha; Careba-mole (ES); Careba-gigante (ES); Tartaruga-de-leste (BA)	MACHADO <i>et al.</i> , 2008.
	<i>Eubalaena australis</i>	Baleia-franca; Baleia-franca-do-sul; Baleia-franca-austral	MACHADO <i>et al.</i> , 2008.
	<i>Megaptera novaeangliae</i>	Baleia-jubarte; Baleia-corcunda; Baleia-de-corcova	ROCHA-CAMPOS & CÂMARA, 2010.
	<i>Pontoporia blainvillei</i>	Manico (ES); Toninha (RJ, SP, PR, SC, RS)	MACHADO <i>et al.</i> , 2008.
Área de Proteção Ambiental de Anhatomirim	<i>Caretta caretta</i>	Tartaruga-cabeçuda, Tartaruga-amarela, Tartaruga-meio-pente, Tartaruga-mestiça (BA); Careba-dura, Carebadura, Careba-amarela (ES)	MACHADO <i>et al.</i> , 2008.
	<i>Chelonia mydas</i>	Tartaruga-verde, Aruanã, Uruanã	MACHADO <i>et al.</i> , 2008.
	<i>Dermochelys coriacea</i>	Tartaruga-gigante; Tartaruga-de-couro; Tartaruga-de-cerro; Tartaruga-de-quilha; Careba-mole (ES); Careba-gigante (ES); Tartaruga-de-leste (BA)	MACHADO <i>et al.</i> , 2008.
	<i>Eretmochelys imbricata</i>	Tartaruga-de-pente (em todo o Brasil); Tartaruga-verdadeira (CE)	MACHADO <i>et al.</i> , 2008.
	<i>Megaptera novaeangliae</i>	Baleia-jubarte; Baleia-corcunda; Baleia-de-corcova	ROCHA-CAMPOS & CÂMARA, 2010.
	<i>Phylloscartes kronei</i>	Maria-da-restinga	RUPP <i>et al.</i> , 2010.
<i>Pontoporia blainvillei</i>	Manico (ES); Toninha (RJ, SP, PR, SC, RS)	FLORES, 2009.	



	<i>Amazona vinacea</i>	Papagaio-de-peito-roxo	ANTONIO DE ALMEIDA CORREIA JUNIOR, Com. pess. (Avistamento).
	<i>Leopardus pardalis mitis</i>	Jaguatirica; Gato-maracajá; Maracajá-verdadeiro; Maracajá-açu	CARLOS HENRIQUE SALVADOR, Com. pess. (Armadilha fotográfica).
Estação Ecológica da Mata Preta	<i>Leopardus tigrinus</i>	Gato-do-mato; Gato-macambira; Pintadinho; Mumuninha; Maracajá-i; Gato-maracajá	ANTONIO DE ALMEIDA CORREIA JUNIOR & FÁBIO MOREIRA CORRÊA, Com. pess. (Atropelamento).
	<i>Puma concolor capricornensis</i>	Onça-parda; Parda (RS, SP, PR, MS, MG); Puma; Suçuarana (RS, SC, SP, PR, MS, MG, RJ, ES); Leão-baio (RS); Leãozinho-baio e Leãozinho-da-cara-suja (PR); Onça-vermelha (MS)	CORREIA JUNIOR & CORRÊA, Com. pess. (Registro Fotográfico de Rastros).
	<i>Minyocerus angustus</i>	Sem registro	MACHADO <i>et al.</i> , 2008.
Estação Ecológica de Carijós	<i>Sporophila frontalis</i>	Pichochó (SP, PR); Pixoxó (RS); Chanchão, Catatau (MG); Estalador, Pichochó-estrela, Chachá (SC)	EFE, AZEVEDO & FILIPPINI, 2007.
	<i>Thalasseus maximus</i>	Trinta-réis-real, Andorinha-do-mar-real	EFE, AZEVEDO & FILIPPINI, 2007.
	<i>Chrysocyon brachyurus</i>	Lobo-guará; Lobo-de-crina	BAZILIO <i>et al.</i> , 2008.
	<i>Hasemania melanura</i>	Lambari	MACHADO <i>et al.</i> , 2008.
	<i>Leopardus pardalis mitis</i>	Jaguatirica; Gato-maracajá; Maracajá-verdadeiro; Maracajá-açu	FUPEF, 1990.
	<i>Leopardus tigrinus</i>	Gato-do-mato; Gato-macambira; Pintadinho; Mumuninha; Maracajá-i; Gato-maracajá	FUPEF, 1990.
Floresta Nacional Três Barras	<i>Leopardus wiedii</i>	Gato-maracajá; Gato-peludo; Maracajá-peludo	FUPEF, 1990.
	<i>Myotis ruber</i>	Morcego vermelho	FUPEF, 1990.
	<i>Puma concolor capricornensis</i>	Onça-parda; Parda (RS, SP, PR, MS, MG); Puma; Suçuarana (RS, SC, SP, PR, MS, MG, RJ, ES); Leão-baio (RS); Leãozinho-baio e Leãozinho-da-cara-suja (PR); Onça-vermelha (MS)	FUPEF, 1990.
	<i>Scytalopus iraiensis</i>	Macuquinho-da-várzea	CORRÊA <i>et al.</i> , 2008.

# Santa Catarina

UNIDADES DE CONSERVAÇÃO FEDERAIS	ESPÉCIE	NOME COMUM	FONTE
	<i>Amazona vinacea</i>	Papagaio-de-peito-roxo	GRUENER, 2008.
	<i>Biatas nigropectus</i>	Papo-branco; Chocão-de-bigode	GRUENER, 2008.
	<i>Leopardus pardalis mitis</i>	Jaguaritica; Gato-maracajá; Maracajá-verdadeiro; Maracajá-açu	GRUENER, 2008.
	<i>Leopardus tigrinus</i>	Gato-do-mato; Gato-macambira; Pintadinho; Mumuninha; Maracajá-i; Gato-maracajá	GRUENER, 2008.
	<i>Leopardus wiedii</i>	Gato-maracajá; Gato-peludo; Maracajá-peludo	GRUENER, 2008.
Parque Nacional da Serra do Itajaí	<i>Leucopternis lacernulatus</i> ( <i>Leucopternis lacernulata</i> )	Gavião-pomba; Gavião-pombo-pequeno	SOARES <i>et al.</i> , 2008; GRUENER, 2008.
	<i>Mazama nana</i>	Veado-mão-curta; Veado-bororó-do-sul; Veado-cambuta; Veado-bororó; Cambucica	GRUENER, 2008.
	<i>Phylloscartes kronei</i>	Maria-da-restinga	GRUENER, 2008.
	<i>Puma concolor capricornensis</i>	Onça-parda; Parda (RS, SP, PR, MS, MG); Puma; Suçuarana (RS, SC, SP, PR, MS, MG, RJ, ES); Leão-baio (RS); Leãozinho-baio e Leãozinho-da-cara-suja (PR); Onça-vermelha (MS)	MACHADO <i>et al.</i> , 2008.
	<i>Sporophila frontalis</i>	Pichocho (SP, PR); Pixoxó (RS); Chanchão, Catatau (MG); Estalador, Pichocho-estrela, Chachá (SC)	GRUENER, 2008.



Parque Nacional da Serra Geral	<i>Amazona pretrei</i>	Papagaio-charão; Charão; Papagaio-da-serra	MACHADO <i>et al.</i> , 2008.
	<i>Amazona vinacea</i>	Papagaio-de-peito-roxo	GATTI, 2004.
	<i>Anthus nattereri</i>	Caminheiro-grande	MACHADO <i>et al.</i> , 2008.
	<i>Harpyhaliaetus coronatus</i>	Águia-cinzenta	GATTI, 2004.
	<i>Leopardus tigrinus</i>	Gato-do-mato; Gato-macambira; Pintadinho; Mumuninha; Maracajá-i; Gato-maracajá	GATTI, 2004.
	<i>Leopardus wiedii</i>	Gato-maracajá; Gato-peludo; Maracajá-peludo	GATTI, 2004.
	<i>Limnocittes rectirostris</i>	Junqueiro-de-bico-reto	GATTI, 2004.
	<i>Mazama nana</i>	Veado-mão-curta; Veado-bororó-do-sul; Veado-cambuta; Veado-bororó; Cambucica	GATTI, 2004.
	<i>Melanophryniscus macrogranulosus</i>	Sapinho-narigudo-de-barriga-vermelha (RS)	MACHADO <i>et al.</i> , 2008.
	<i>Mimagonyx rheocharis</i>	Lambari (RS, SC); Piabinha (SC)	MACHADO <i>et al.</i> , 2008.
Parque Nacional das Araucárias	<i>Puma concolor capricornensis</i>	Onça-parda; Parda (RS, SP, PR, MS, MG); Puma; Suçuarana (RS, SC, SP, PR, MS, MG, RJ, ES); Leão-baio (RS); Leãozinho-baio e Leãozinho-da-cara-suja (PR); Onça-vermelha (MS)	MACHADO <i>et al.</i> , 2008.
	<i>Sporophila melanogaster</i>	Caboclinho-de-barriga-preta (MG, SP, SC, RS); Caboclinho-preto (PR); Caboclinho-bico-de-ferro (MG)	MACHADO <i>et al.</i> , 2008.
	<i>Chrysocyon brachyurus</i>	Lobo-guará; Lobo-de-crina	DICK & DANIELI, 2010.
	<i>Dryocopus galeatus</i>	Pica-pau-de-cara-amarela; Pica-pau-de-cara-acanelada	DICK & DANIELI, 2010.
	<i>Leopardus pardalis mitis</i>	Jaguaritica; Gato-maracajá; Maracajá-verdadeiro; Maracajá-açu	DICK & DANIELI, 2010.
	<i>Leopardus tigrinus</i>	Gato-do-mato; Gato-macambira; Pintadinho; Mumuninha; Maracajá-i; Gato-maracajá	DICK & DANIELI, 2010.
	<i>Mazama nana</i>	Veado-mão-curta; Veado-bororó-do-sul; Veado-cambuta; Veado-bororó; Cambucica	DICK & DANIELI, 2010.
<i>Puma concolor capricornensis</i>	Onça-parda; Parda (RS, SP, PR, MS, MG); Puma; Suçuarana (RS, SC, SP, PR, MS, MG, RJ, ES); Leão-baio (RS); Leãozinho-baio e Leãozinho-da-cara-suja (PR); Onça-vermelha (MS)	DICK & DANIELI, 2010.	

# Santa Catarina

UNIDADES DE CONSERVAÇÃO FEDERAIS	ESPÉCIE	NOME COMUM	FONTE
Parque Nacional de Aparados da Serra	<i>Amazona pretrei</i>	Papagaio-charão; Charão; Papagaio-da-serra	MACHADO <i>et al.</i> ,2008.
	<i>Amazona vinacea</i>	Papagaio-de-peito-roxo	MACHADO <i>et al.</i> ,2008.
	<i>Chrysocyon brachyurus</i>	Lobo-guará; Lobo-de-crina	MACHADO <i>et al.</i> ,2008.
	<i>Limnocittes rectirostris</i>	Junqueiro-de-bico-reto	MACHADO <i>et al.</i> ,2008.
	<i>Mimagonyx rheocharis</i>	Lambari (RS, SC); Piabinha (SC)	MACHADO <i>et al.</i> ,2008.
	<i>Piprites pileata</i> ( <i>Piprites pileatus</i> )	Caneleirinho-de-chapéu-preto; Caneleirinho-de-boné-preto	MACHADO <i>et al.</i> ,2008.
	<i>Puma concolor capricornensis</i>	Onça-parda; Parda (RS, SP, PR, MS, MG); Puma; Suçuarana (RS, SC, SP, PR, MS, MG, RJ, ES); Leão-baio (RS); Leãozinho-baio e Leãozinho-da-cara-suja (PR); Onça-vermelha (MS)	MACHADO <i>et al.</i> ,2008.
	<i>Scytalopus iraiensis</i>	Macuquinho-da-várzea	MACHADO <i>et al.</i> ,2008.
	<i>Sporophila melanogaster</i>	Caboclinho-de-barriga-preta (MG, SP, SC, RS); Caboclinho-preto (PR); Caboclinho-bico-de-ferro (MG)	MACHADO <i>et al.</i> ,2008.
	<i>Xanthopsar flavus</i>	Veste-amarela	MACHADO <i>et al.</i> ,2008.
Parque Nacional de São Joaquim	<i>Amazona pretrei</i>	Papagaio-charão; Charão; Papagaio-da-serra	MACHADO <i>et al.</i> ,2008.
	<i>Chrysocyon brachyurus</i>	Lobo-guará; Lobo-de-crina	MACHADO <i>et al.</i> ,2008.
	<i>Harpyhaliaetus coronatus</i>	Águia-cinzenta	MACHADO <i>et al.</i> ,2008.
	<i>Puma concolor capricornensis</i>	Onça-parda; Parda (RS, SP, PR, MS, MG); Puma; Suçuarana (RS, SC, SP, PR, MS, MG, RJ, ES); Leão-baio (RS); Leãozinho-baio e Leãozinho-da-cara-suja (PR); Onça-vermelha (MS)	MACHADO <i>et al.</i> ,2008.
	<i>Sporophila melanogaster</i>	Caboclinho-de-barriga-preta (MG, SP, SC, RS); Caboclinho-preto (PR); Caboclinho-bico-de-ferro (MG)	MACHADO <i>et al.</i> ,2008.



	<i>Asterina stellifera</i>	Estrela-do-mar	OLIVEIRA, 1989.
	<i>Astropecten brasiliensis</i>	Estrela-do-mar	OLIVEIRA, 1989.
	<i>Astropecten marginatus</i>	Estrela-do-mar	OLIVEIRA, 1989.
	<i>Caretta caretta</i>	Tartaruga-cabeçuda, Tartaruga-amarela, Tartaruga-meio-pente, Tartaruga-mestiça (BA); Careba-dura, Carebadura, Careba-amarela (ES)	MACHADO <i>et al.</i> , 2008.
	<i>Ceriantheomorpha brasiliensis</i>	Anêmona-de-tubo	SÉRGIO STAMPAR, Com. pess..
	<i>Chelonia mydas</i>	Tartaruga-verde, Aruanã, Uruanã	MACHADO <i>et al.</i> , 2008.
	<i>Coscinasterias tenuispina</i>	Estrela-do-mar	OLIVEIRA, 1989.
	<i>Dermochelys coriacea</i>	Tartaruga-gigante; Tartaruga-de-couro; Tartaruga-de-cerro; Tartaruga-de-quilha; Careba-mole (ES); Careba-gigante (ES); Tartaruga-de-leste (BA)	MACHADO <i>et al.</i> , 2008.
	<i>Echinaster (Othilia) brasiliensis</i>	Estrela-do-mar	OLIVEIRA, 1989.
	<i>Elacatinus figaro</i>	Néon (PB, ES, RJ, SP); Góbi-néon (ES, RJ, SP)	MACHADO <i>et al.</i> , 2008.
	<i>Eretmochelys imbricata</i>	Tartaruga-de-pente (em todo o Brasil); Tartaruga-verdadeira (CE)	MACHADO <i>et al.</i> , 2008.
Reserva Biológica Marinha do Arvoredo	<i>Eubalaena australis</i>	Baleia-franca; Baleia-franca-do-sul; Baleia-franca-austral	Rebio DO ARVOREDO, 2010
	<i>Eucidaris tribuloides</i>	Ouriço-satélite	OLIVEIRA <i>et al.</i> , 1989.
	<i>Isostichopus badionotus</i>	Pepino-do-mar; Holotúria (nome vernáculo)	MACHADO <i>et al.</i> , 2008.
	<i>Lepidochelys olivacea</i>	Tartaruga-pequena (SE); Xibirro; Tartaruga-oliva; Oliva (BA/SE)	MACHADO <i>et al.</i> , 2008.
	<i>Megaptera novaeangliae</i>	Baleia-jubarte; Baleia-corcunda; Baleia-de-corcova	Rebio DO ARVOREDO, 2010
	<i>Minyocerus angustus</i>	Sem registro	MACHADO <i>et al.</i> , 2008.
	<i>Mustelus schmitti</i>	Caçonete; Cação-Bico-de-Cristal; Sebastião	HOSTIM-SILVA, 2004.
	<i>Narcissia trigonaria</i>	Estrela-do-mar	OLIVEIRA, 1989.
	<i>Oreaster reticulatus</i>	Estrela-do-mar	OLIVEIRA, 1989.
	<i>Paracentrotus gaimardi</i>	Ouriço-do-mar	MARCHIORI <i>et al.</i> , 1996.
	<i>Pontoporia blainvillei</i>	Manico (ES); Toninha (RJ, SP, PR, SC, RS)	Rebio DO ARVOREDO, 2010
	<i>Procellaria aequinoctialis</i>	Pardela-preta	BRANCO, 2004.
	<i>Rhinobatos horkelii</i>	Viola; Raia-viola	MACHADO <i>et al.</i> , 2008.
	<i>Thalassarche chlororhynchos</i>	Albatroz-de-nariz-amarelo	BRANCO, 2004.
	<i>Thalassarche melanophris</i>	Albatroz-de-sobrancelha	BRANCO, 2004.
Reserva Extrativista Marinha do Pirajubaé	<i>Rhinobatos horkelii</i>	Viola; Raia-viola	MACHADO <i>et al.</i> , 2008.



*Unidades de  
Conservação Federais*



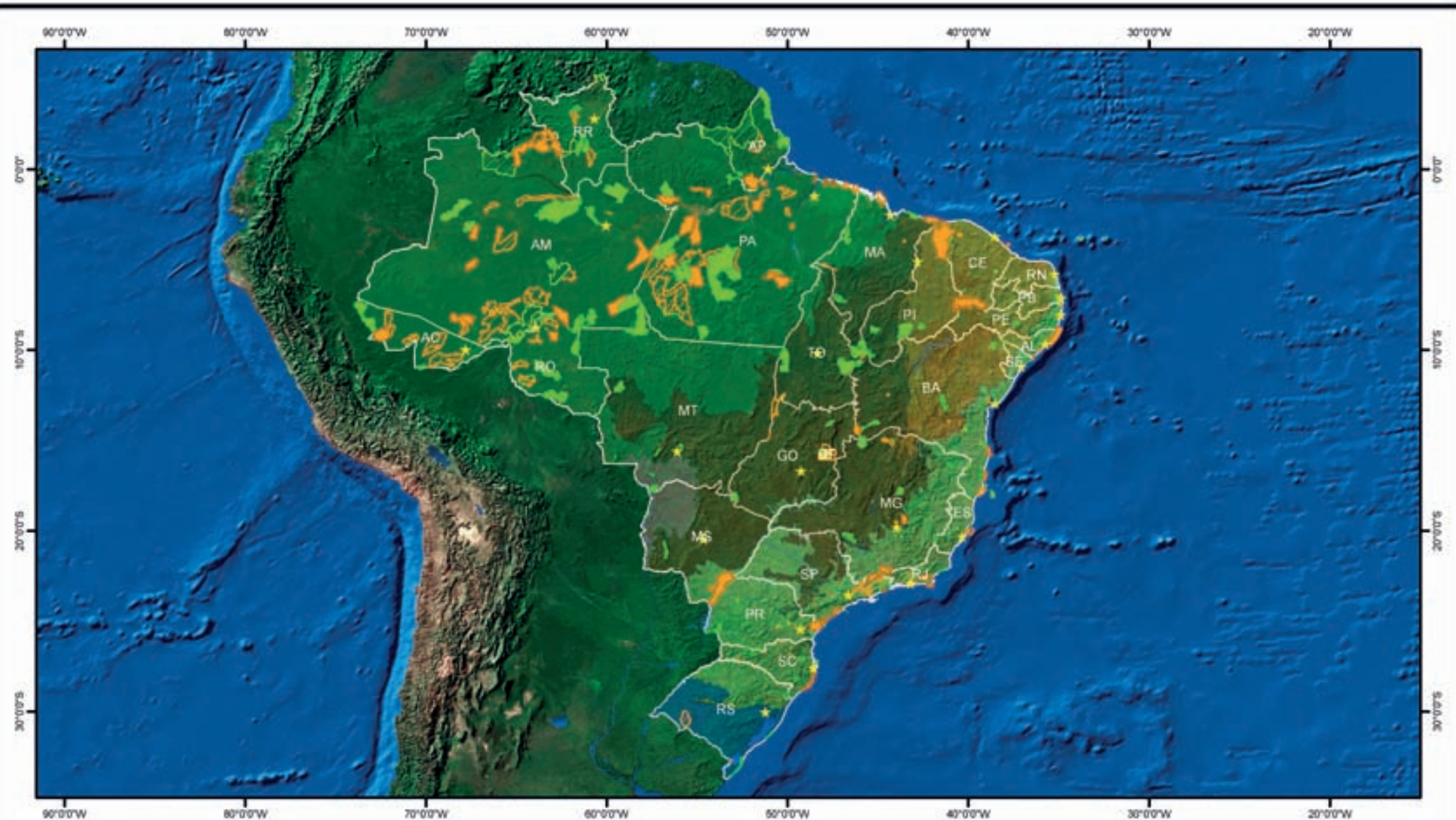

### UNIDADES DE CONSERVAÇÃO FEDERAIS (POLÍGONOS)

Instituto Chico Mendes de Conservação da Biodiversidade - ICMBio  
 Diretoria de Conservação da Biodiversidade - DIBIO  
 Coordenação Geral de Espécies Ameaçadas - COESP  
 Mapeamento elaborado pela Coordenação de Análise e Prognóstico da Biodiversidade - COAPRO

#### LEGENDA

UNIDADES DE CONSERVAÇÃO COM PRESENÇA DE ESPÉCIES AMEAÇADAS DE EXTINÇÃO

- PI
- US

UNIDADES DE CONSERVAÇÃO FEDERAIS SEM REGISTROS DE ESPÉCIES AMEAÇADAS DE EXTINÇÃO

- PI
- US

DIVISÃO ESTADUAL  
 CAPITAL

**BIOMA**

- Amazônia
- Cerrado
- Conado
- Mata Atlântica
- Pampa
- Pantanal

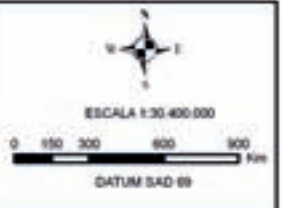

*Registros de Espécies Ameaçadas  
de Extinção no Brasil em  
Unidades de Conservação Federais*





*Panthera onca*

ESPÉCIE	NOME COMUM	GRUPO	UC FEDERAL	UF	FONTE
<i>Adelophryne baturitensis</i>	Sem registro	Anfíbios	APA Serra da Ibiapaba	PI/CE	LOEBMANN & HADDAD, 2010.
			Parna de Ubajara	CE	LOEBMANN & HADDAD, 2010.
<i>Adelophryne maranguapensis</i>	Sem registro	Anfíbios	Parna de Ubajara	CE	BORGES-NOJOSA <i>et al.</i> , 2006.
<i>Holoaden bradei</i>	Sem registro	Anfíbios	Parna de Itatiaia	MG/RJ	MACHADO <i>et al.</i> , 2008.
<i>Melanophryniscus macrogranulosus</i>	Sapinho-narigudo-de-barriga-vermelha (RS)	Anfíbios	Parna da Serra Geral	SC/RS	MACHADO <i>et al.</i> , 2008.
<i>Paratelmatobius lutzii</i>	Sem registro	Anfíbios	Parna de Itatiaia	MG/RJ	MACHADO <i>et al.</i> , 2008.
<i>Phyllomedusa ayeaye</i>	Perereca-de-folhagem-com-perna-reticulada	Anfíbios	Arie Capetinga/Taquara	DF	ÁLVARES, 2008.
			Parna da Serra da Canastra	MG	ÁLVARES, 2008.
<i>Physalaemus soaresi</i>	Sem registro	Anfíbios	Flona Mário Xavier	RJ	MACHADO <i>et al.</i> , 2008.
<i>Scinax alcatraz</i>	Perereca-de-Alcatrazes	Anfíbios	Esec de Tupinambás	SP	MACHADO <i>et al.</i> , 2008.
			Parna da Tijuca	RJ	MACHADO <i>et al.</i> , 2008.
			Parna do Caparaó	ES/MG	MACHADO <i>et al.</i> , 2008.
<i>Thoropa lutzii</i>	Sem registro	Anfíbios	Rebio do Tinguá	RJ	SILVEIRA, 2006.
			Parna da Serra dos Órgãos	RJ	MACHADO <i>et al.</i> , 2008.
			Rebio do Tinguá	RJ	SILVEIRA, 2006.
<i>Thoropa petropolitana</i>	Sem registro	Anfíbios	Parna da Serra dos Órgãos	RJ	MACHADO <i>et al.</i> , 2008.
			Rebio do Tinguá	RJ	SILVEIRA, 2006.
<i>Aburria jacutinga</i> ( <i>Pipile Jacutinga</i> )	Jacutinga	Aves	APA de Guaraqueçaba	SP/PR	MACHADO <i>et al.</i> , 2008.
			Parna de Ilha Grande	MS/PR	MACHADO <i>et al.</i> , 2008.
			Parna do Iguaçu	PR	SVOLENSKI, 2008.
			Parna de Itatiaia	MG/RJ	MACHADO <i>et al.</i> , 2008.
			Parna da Serra da Bocaina	RJ/SP	MACHADO <i>et al.</i> , 2008.



ESPÉCIE	NOME COMUM	GRUPO	UC FEDERAL	UF	FONTE
<i>Alectrurus tricolor</i>	Galito	Aves	Parna de Brasília	GO/DF	MACHADO <i>et al.</i> , 2008.
			Parna da Chapada dos Guimarães	MT	LOPES <i>et al.</i> , 2009.
			Parna da Chapada dos Veadeiros	GO	MACHADO <i>et al.</i> , 2008.
			Parna das Emas	MS/GO	MACHADO <i>et al.</i> , 2008.
			Parna de Ilha Grande	MS/PR	MACHADO <i>et al.</i> , 2008.
			Parna da Serra da Canastra	MG	MACHADO <i>et al.</i> , 2008.
<i>Amazona brasiliensis</i>	Papagaio-da-cara-roxa; Papagaio-chauá; Chauá	Aves	APA de Guaraqueçaba	SP/PR	MACHADO <i>et al.</i> , 2008.
			Esec de Guaraqueçaba	PR	MACHADO <i>et al.</i> , 2008.
			Parna Saint Hilaire-Lange	PR	MACHADO <i>et al.</i> , 2008.
			Parna do Superagui	SP/PR	MACHADO <i>et al.</i> , 2008.
<i>Amazona pretrei</i>	Papagaio-charão; Charão; Papagaio-da-serra	Aves	Esec de Aracuri - Esmeralda	RS	MACHADO <i>et al.</i> , 2008.
			Flona Canela	RS	OTT <i>et al.</i> , 2008.
			Flona Passo Fundo	RS	MACHADO <i>et al.</i> , 2008.
			Flona São Francisco de Paula	RS	ACCORDI & SILVEIRA, 1997.
			Parna de Aparados da Serra	SC/RS	MACHADO <i>et al.</i> , 2008.
			Parna de São Joaquim	SC	MACHADO <i>et al.</i> , 2008.
			Parna da Serra Geral	SC/RS	MACHADO <i>et al.</i> , 2008.
			Flona de Goytacazes	ES	MACHADO <i>et al.</i> , 2008.
<i>Amazona rhodocorytha</i>	Papagaio-chauá; Chauá	Aves	Flona Rio Preto	ES	IBAMA, 1998.
			Parna e Histórico do Monte Pascoal	BA	MACHADO <i>et al.</i> , 2008.
			Parna da Serra dos Órgãos	RJ	MACHADO <i>et al.</i> , 2008.
			Rebio de Augusto Ruschi	ES	MACHADO <i>et al.</i> , 2008.
			Rebio de Comboios	ES	MACHADO <i>et al.</i> , 2008.
			Rebio do Córrego do Veado	ES	MACHADO <i>et al.</i> , 2008.
			Rebio do Córrego Grande	ES	MACHADO <i>et al.</i> , 2008.
			Rebio de Sooretama	ES	MACHADO <i>et al.</i> , 2008.
			Rebio União	RJ	NUNES, 2008.

ESPÉCIE	NOME COMUM	GRUPO	UC FEDERAL	UF	FONTE
<i>Amazona vinacea</i>	Papagaio-de-peito-roxo	Aves	Esec da Mata Preta	PR/SC	ANTONIO DE ALMEIDA CORREIA JUNIOR, Com. pess. (Avistamento).
			Flona Canela	RS	OTT <i>et al.</i> , 2008.
			Flona São Francisco de Paula	RS	MACHADO <i>et al.</i> , 2008.
			Parna de Aparados da Serra	SC/RS	MACHADO <i>et al.</i> , 2008.
			Parna do Caparaó	ES/MG	MACHADO <i>et al.</i> , 2008.
			Parna de Ilha Grande	MS/PR	SVOLENSKI, 2008.
			Parna da Serra da Canastra	MG	MACHADO <i>et al.</i> , 2008.
			Parna da Serra do Itajaí	SC	GRUENER, 2008.
			Parna da Serra da Bocaina	RJ/SP	MATTOSO <i>et al.</i> , 2007.
Parna da Serra Geral	SC/RS	GATTI, 2004.			
<i>Anodorhynchus hyacinthinus</i>	Arara-azul; Arara-azul-grande; Arara-preta; Araraúna	Aves	Esec Serra das Araras	MT	VALADÃO, 2008; SILVA & ONIKI, 1988.
			Esec de Uruçuí Una	PI	MACHADO <i>et al.</i> , 2008.
			Flona Tapirapé-Aquiri	PA	STEINMETZ, 2009.
			Parna do Cabo Orange	AP	SOUZA <i>et al.</i> , 2008.
			Parna da Chapada das Mesas	MA	BARRETO, 2007.
			Parna das Nascentes do Rio Parnaíba	MA/PI/BA/TO	MACHADO <i>et al.</i> , 2008.
			Parna do Pantanal Matogrossense	MT/MS	MACHADO <i>et al.</i> , 2008.
			Parna da Chapada dos Guimarães	MT	PIRES & MOTA, 2009.
<i>Anodorhynchus leari</i>	Arara-azul-de-lear	Aves	Arie Cocorobó	BA	BARROS <i>et al.</i> , 2006.
			Esec Raso da Catarina	BA	MACHADO <i>et al.</i> , 2008.
<i>Anthus nattereri</i>	Caminheiro-grande	Aves	Parna da Serra Geral	SC/RS	MACHADO <i>et al.</i> , 2008.
			Parna da Serra da Canastra	MG	MACHADO <i>et al.</i> , 2008.
<i>Antilophia bokermanni</i>	Soldadinho-do-araripe; Lavadeira-da-mata; Galo-da-mata; Cabeça-vermelha-da-mata; Uirapuru-matreiro	Aves	APA da Chapada do Araripe	PI/CE/PE	CAMPOS <i>et al.</i> , 2006.
			Flona Araripe-Apodi	CE	CAMPOS <i>et al.</i> , 2006.



ESPÉCIE	NOME COMUM	GRUPO	UC FEDERAL	UF	FONTE
<i>Automolus leucophthalmus lammi</i>	Barranqueiro-de-olho-branco; Barranqueiro-do-nordeste (PE, AL)	Aves	Esec de Murici	AL	MACHADO <i>et al.</i> ,2008.
			Rebio de Saltinho	PE	MACHADO <i>et al.</i> ,2008.
			Parna do Iguaçu	PR	MACHADO <i>et al.</i> ,2008.
<i>Biatas nigropectus</i>	Papo-branco; Chocão-de-bigode	Aves	Parna de Itatiaia	MG/RJ	MACHADO <i>et al.</i> ,2008.
			Parna da Serra do Itajaí	SC	GRUENER, 2008.
			Parna da Serra dos Órgãos	RJ	MACHADO <i>et al.</i> ,2008.
<i>Calyptura cristata</i>	Tietê-de-coroa; Anambé-mirim	Aves	Parna da Serra dos Órgãos	RJ	MACHADO <i>et al.</i> ,2008.
<i>Carduelis yarrellii</i>	Coroinha, Pintassilgo-do-nordeste, Pintassilvio (PE); Pintassilgo-baiano	Aves	Esec de Murici	AL	MACHADO <i>et al.</i> ,2008.
			Esec Raso da Catarina	BA	MACHADO <i>et al.</i> ,2008.
			Flona Araripe-Apodi	CE	MACHADO <i>et al.</i> ,2008.
			Parna do Catimbau	PE	MACHADO <i>et al.</i> ,2008.
			Parna da Serra da Capivara	PI	MACHADO <i>et al.</i> ,2008.
			Parna de Ubajara	CE	MACHADO <i>et al.</i> ,2008.
			Rebio de Saltinho	PE	MACHADO <i>et al.</i> ,2008.
			Rebio de Pedra Talhada	PE/AL	MACHADO <i>et al.</i> ,2008.
			Rebio de Serra Negra	PE	MACHADO <i>et al.</i> ,2008.
			APA de Guaraqueçaba	SP/PR	MACHADO <i>et al.</i> ,2008.
<i>Carpornis melanocephala</i> ( <i>Carpornis melanocephalus</i> )	Sabiá-pimenta; Pião-batata (PR); Corocoxó-do-litoral; Cochó	Aves	Esec de Murici	AL	MACHADO <i>et al.</i> ,2008.
			Flona Rio Preto	ES	IBAMA, 1998.
			Parna do Descobrimento	BA	MACHADO <i>et al.</i> ,2008.
			Parna e Histórico do Monte Pascoal	BA	MACHADO <i>et al.</i> ,2008.
			Parna do Pau Brasil	BA	MACHADO <i>et al.</i> ,2008.
			Parna da Serra dos Órgãos	RJ	MALLET-RODRIGUES <i>et al.</i> ,2007.
			Parna do Superagui	SP/PR	MACHADO <i>et al.</i> ,2008.
			Rebio do Córrego Grande	ES	MACHADO <i>et al.</i> ,2008.
			Rebio de Sooretama	ES	MACHADO <i>et al.</i> ,2008.
			Rebio de Una	BA	MACHADO <i>et al.</i> ,2008.
Rebio União	RJ	MACHADO <i>et al.</i> ,2008.			

ESPÉCIE	NOME COMUM	GRUPO	UC FEDERAL	UF	FONTE
<i>Caryothraustes canadensis frontalis</i>	Furriel-do-nordeste	Aves	Esec de Murici	AL	MACHADO <i>et al.</i> ,2008.
			Flona Rio Preto	ES	IBAMA, 1998.
<i>Celeus torquatus tinnunculus</i>	Pica-pau-de-coleira-do-sudeste	Aves	Parna do Descobrimento	BA	MACHADO <i>et al.</i> ,2008.
			Parna e Histórico do Monte Pascoal	BA	MACHADO <i>et al.</i> ,2008.
			Parna do Pau Brasil	BA	MACHADO <i>et al.</i> ,2008.
			Rebio de Augusto Ruschi	ES	MACHADO <i>et al.</i> ,2008.
			Rebio do Córrego Grande	ES	MACHADO <i>et al.</i> ,2008.
			Rebio de Sooretama	ES	MACHADO <i>et al.</i> ,2008.
<i>Cercomacra ferdinandi</i>	Chororó-de-goiás; Chororó-do-araguaia; Chororó-do-tocantins; Cachorrinho (MA)	Aves	Parna do Araguaia	TO	MACHADO <i>et al.</i> ,2008.
<i>Cercomacra laeta sabinoi</i>	Chororó-didi	Aves	Esec de Murici	AL	MACHADO <i>et al.</i> ,2008.
			Rebio de Saltinho	PE	MACHADO <i>et al.</i> ,2008.
<i>Cichlopsis leucogenys leucogenys</i>	Sabiá-castanho	Aves	Rebio de Augusto Ruschi	ES	MACHADO <i>et al.</i> ,2008.
<i>Circus cinereus</i>	Gavião-cinza; Tartaranhão-cinza	Aves	Esec do Taim	RS	MACHADO <i>et al.</i> ,2008.
			Parna da Lagoa do Peixe	RS	MACHADO <i>et al.</i> ,2008.
			APA de Guaraqueçaba	SP/PR	MACHADO <i>et al.</i> ,2008.
			Parna de Itatiaia	MG/RJ	MACHADO <i>et al.</i> ,2008.
			Parna da Serra da Bocaina	RJ/SP	MATTOSO <i>et al.</i> ,2007.
<i>Claravis godefrida</i>	Pararu; Pararu-espelho	Aves	Parna da Serra dos Órgãos	RJ	MACHADO <i>et al.</i> ,2008.
			Rebio de Augusto Ruschi	ES	MACHADO <i>et al.</i> ,2008.
			Rebio de Poço das Antas	RJ	GONÇALVES & ARAÚJO, 2005.
<i>Columbina cyanopsis</i>	Rolinha-do-planalto; Pombinha-olho-azul; Rolinha-brasileira	Aves	Esec Serra das Araras	MT	MACHADO <i>et al.</i> ,2008.





ESPÉCIE	NOME COMUM	GRUPO	UC FEDERAL	UF	FONTE
<i>Conopophaga lineata cearae</i>	Sabiazinha (CE); Chupa-dente; Cuspidor-do-nordeste	Aves	Esec de Murici	AL	MACHADO <i>et al.</i> ,2008.
			Rebio de Pedra Talhada	PE/AL	MACHADO <i>et al.</i> ,2008.
			Rebio de Guaribas	PB	MACHADO <i>et al.</i> ,2008.
			Rebio de Saltinho	PE	MACHADO <i>et al.</i> ,2008.
<i>Conopophaga melanops nigrifrons</i>	Chupa-dente-de-máscara	Aves	Esec de Murici	AL	MACHADO <i>et al.</i> ,2008.
			Rebio de Guaribas	PB	MACHADO <i>et al.</i> ,2008.
			Rebio de Saltinho	PE	MACHADO <i>et al.</i> ,2008.
<i>Coryphasiza melanotis</i>	Tico-tico-do-mato; Tico-tico-de- máscara-negra	Aves	Flona Ipanema	SP	MACHADO <i>et al.</i> ,2008.
			Parna de Brasília	GO/DF	MACHADO <i>et al.</i> ,2008.
			Parna da Chapada dos Veadeiros	GO	MACHADO <i>et al.</i> ,2008.
			Parna das Emas	MS/GO	MACHADO <i>et al.</i> ,2008.
			Parna da Serra da Canastra	MG	MACHADO <i>et al.</i> ,2008.
<i>Cotinga maculata</i>	Cotinga-crejoá; Crejoá; Pássaro-azul (ES)	Aves	Parna do Descobrimento	BA	MACHADO <i>et al.</i> ,2008.
			Parna e Histórico do Monte Pascoal	BA	MACHADO <i>et al.</i> ,2008.
			Rebio do Córrego Grande	ES	MACHADO <i>et al.</i> ,2008.
			Rebio de Sooretama	ES	MACHADO <i>et al.</i> ,2008.
			Rebio de Una	BA	MACHADO <i>et al.</i> ,2008.
			Parna do Descobrimento	BA	MACHADO <i>et al.</i> ,2008.
<i>Crax blumenbachii</i>	Mutum-do-sudeste; Mutum-de-bico- vermelho	Aves	Parna e Histórico do Monte Pascoal	BA	MACHADO <i>et al.</i> ,2008.
			Parna do Pau Brasil	BA	IBAMA, 2004. (b)
			Rebio do Córrego Grande	ES	MACHADO <i>et al.</i> ,2008.
			Rebio de Sooretama	ES	MACHADO <i>et al.</i> ,2008.
			Rebio de Una	BA	MACHADO <i>et al.</i> ,2008.
<i>Crax fasciolata pinima</i>	Mutum-pinima; Mutum-de-penacho	Aves	Parna da Chapada das Mesas	MA	BARRETO, 2007.
			Rebio do Gurupi	MA	MACHADO <i>et al.</i> ,2008.
<i>Crypturellus noctivagus noctivagus</i>	Jaó-do-litoral; Jaó-do-sul; Jaó	Aves	Parna do Superagui	SP/PR	MACHADO <i>et al.</i> ,2008.
			Rebio de Sooretama	ES	MACHADO <i>et al.</i> ,2008.

ESPÉCIE	NOME COMUM	GRUPO	UC FEDERAL	UF	FONTE
<i>Culicivora caudacuta</i>	Papa-moscas-do-campo; Maria-do-campo	Aves	Esec Serra das Araras	MT	MACHADO <i>et al.</i> ,2008.
			Parna de Brasília	GO/DF	MACHADO <i>et al.</i> ,2008.
			Parna da Chapada dos Guimarães	MT	LOPES <i>et al.</i> ,2009.
			Parna da Chapada dos Veadeiros	GO	MACHADO <i>et al.</i> ,2008.
			Parna das Emas	MS/GO	MACHADO <i>et al.</i> ,2008.
			Parna da Serra da Canastra	MG	MACHADO <i>et al.</i> ,2008.
			Rebio da Contagem	DF	SARACURA, 2010.
<i>Curaeus forbesi</i>	Anumará	Aves	Esec de Murici	AL	MACHADO <i>et al.</i> ,2008.
			Rebio de Pedra Talhada	PE/AL	MACHADO <i>et al.</i> ,2008.
<i>Dendrocincla fuliginosa taunayi</i>	Arapaçu-pardo-do-nordeste	Aves	Rebio de Pedra Talhada	PE/AL	MACHADO <i>et al.</i> ,2008.
			Rebio de Saltinho	PE	MACHADO <i>et al.</i> ,2008.
<i>Dendrocincla merula badia</i>	Arapaçu-da-taoca	Aves	Rebio do Gurupi	MA	MACHADO <i>et al.</i> ,2008.
<i>Dendrocolaptes certhia medius</i>	Arapaçu-barrado	Aves	Rebio do Gurupi	MA	MACHADO <i>et al.</i> ,2008.
<i>Discosura langsdorffi langsdorffi (Popelaria langsdorffi langsdorffi)</i>	Rabo-de-espinho	Aves	Rebio de Augusto Ruschi	ES	NOVAES <i>et al.</i> ,2009.
<i>Dryocopus galeatus</i>	Pica-pau-de-cara-amarela; Pica-pau-de-cara-acanelada	Aves	Parna das Araucárias	SC	DICK & DANIELI, 2010.
			Parna do Iguaçu	PR	MACHADO <i>et al.</i> ,2008.
<i>Elaenia ridleyana</i>	Cebito (nome local); Cocoruta	Aves	Parna Marinho de Fernando de Noronha	PE	MACHADO <i>et al.</i> ,2008.
<i>Eleothreptus candicans (Caprimulgus candicans)</i>	Bacurau-de-rabo-branco	Aves	Parna das Emas	MS/GO	MACHADO <i>et al.</i> ,2008.
<i>Geositta poeciloptera (Geobates poecilopterus)</i>	Andarilho; Abana-cauda; Bate-bunda (GO)	Aves	Parna de Brasília	GO/DF	MACHADO <i>et al.</i> ,2008.
			Parna da Chapada dos Veadeiros	GO	ROSA & TOLENTINO, 2009.
			Parna das Emas	MS/GO	MACHADO <i>et al.</i> ,2008.
			Parna da Serra da Canastra	MG	MACHADO <i>et al.</i> ,2008.



ESPÉCIE	NOME COMUM	GRUPO	UC FEDERAL	UF	FONTE
<i>Glaucis dohrnii</i>	Balança-rabo-canela; Beija-flor-canela	Aves	Parna do Descobrimento	BA	MACHADO <i>et al.</i> ,2008.
			Parna e Histórico do Monte Pascoal	BA	MACHADO <i>et al.</i> ,2008.
			Parna do Pau Brasil	BA	MACHADO <i>et al.</i> ,2008.
			Rebio de Una	BA	MACHADO <i>et al.</i> ,2008.
<i>Grallaria varia intercedens</i>	Tovacuçu	Aves	Parna do Caparaó	ES/MG	MACHADO <i>et al.</i> ,2008.
			Parna do Descobrimento	BA	MACHADO <i>et al.</i> ,2008.
			Parna e Histórico do Monte Pascoal	BA	MACHADO <i>et al.</i> ,2008.
			Parna do Pau Brasil	BA	MACHADO <i>et al.</i> ,2008.
			Rebio de Augusto Ruschi	ES	MACHADO <i>et al.</i> ,2008.
			Rebio de Una	BA	MACHADO <i>et al.</i> ,2008.
<i>Guarouba guarouba (Guaruba guarouba)</i>	Ararajuba; guaruba	Aves	Esec da Terra do Meio	PA	OLMOS, 2005.
			Flona Amazonas	AM/RR	MACHADO <i>et al.</i> ,2008.
			Flona Caxiuanã	PA	MACHADO <i>et al.</i> ,2008.
			Flona do Itacaiuna	PA	MACHADO <i>et al.</i> ,2008.
			Flona Itaituba II	PA	MACHADO <i>et al.</i> ,2008.
			Flona Tapajós	PA	MACHADO <i>et al.</i> ,2008.
			Parna da Serra do Pardo	PA	OLMOS, 2005.
Rebio do Gurupi	MA	MACHADO <i>et al.</i> ,2008.			

ESPÉCIE	NOME COMUM	GRUPO	UC FEDERAL	UF	FONTE
<i>Harpyhaliaetus coronatus</i>	Águia-cinzenta	Aves	APA de Cairuçu	RJ/SP	MATTOSO, 2004.
			APA de Cananéia-Iguape-Peruíbe	SP	SOARES <i>et al.</i> , 2008.
			Esec Serra das Araras	MT	VALADÃO, 2008; SILVA & ONIKI, 1988.
			Esec Serra Geral do Tocantins	BA/TO	MACHADO <i>et al.</i> , 2008.
			Flona São Francisco de Paula	RS	PACHECO <i>et al.</i> , 1998.
			Parna de Brasília	GO/DF	MACHADO <i>et al.</i> , 2008.
			Parna da Chapada das Mesas	MA	BARRETO, 2007.
			Parna da Chapada Diamantina	BA	MACHADO <i>et al.</i> , 2008.
			Parna da Chapada dos Guimarães	MT	LOPES <i>et al.</i> , 2009.
			Parna da Chapada dos Veadeiros	GO	MACHADO <i>et al.</i> , 2008.
			Parna das Emas	MS/GO	MACHADO <i>et al.</i> , 2008.
			Parna do Iguaçú	PR	SOARES <i>et al.</i> , 2008.
			Parna de Itatiaia	MG/RJ	MACHADO <i>et al.</i> , 2008.
			Parna de São Joaquim	SC	MACHADO <i>et al.</i> , 2008.
			Parna da Serra da Bocaina	RJ/SP	MACHADO <i>et al.</i> , 2008.
			Parna da Serra da Canastra	MG	MACHADO <i>et al.</i> , 2008.
			Parna da Serra dos Órgãos	RJ	MALLET-RODRIGUES <i>et al.</i> , 2007.
Parna da Serra Geral	SC/RS	GATTI, 2004.			
Rebio do Tinguá	RJ	MACHADO <i>et al.</i> , 2008.			
<i>Hemitriccus kaempferi</i>	Maria-catarinense; Sebinho-de-peito-camurça	Aves	Parna Saint Hilaire-Lange	PR	MACHADO <i>et al.</i> , 2008.
<i>Hemitriccus mirandae</i>	Maria-do-nordeste	Aves	Parna de Ubajara	CE	MACHADO <i>et al.</i> , 2008.
			Rebio de Guaribas	PB	MACHADO <i>et al.</i> , 2008.
			Rebio de Pedra Talhada	PE/AL	MACHADO <i>et al.</i> , 2008.
<i>Herpsilochmus pectoralis</i>	Chororozinho-de-papo-preto	Aves	Esec Raso da Catarina	BA	MACHADO <i>et al.</i> , 2008.
			Parna da Chapada Diamantina	BA	MACHADO <i>et al.</i> , 2008.
			Parna Serra de Itabaiana	SE	MACHADO <i>et al.</i> , 2008.



ESPÉCIE	NOME COMUM	GRUPO	UC FEDERAL	UF	FONTE
<i>Herpsilochmus pileatus</i>	Chororozinho-de-boné	Aves	Parna de Brasília	GO/DF	ANTAS, 1995.
			Parna do Descobrimento	BA	MACHADO <i>et al.</i> , 2008.
			Parna e Histórico do Monte Pascoal	BA	MACHADO <i>et al.</i> , 2008.
			Parna do Pau Brasil	BA	MACHADO <i>et al.</i> , 2008.
			Rebio de Una	BA	MACHADO <i>et al.</i> , 2008.
<i>Iodopleura pipra leucopygia</i>	Anambezinho; Anambé-de-crista	Aves	Esec de Murici	AL	MACHADO <i>et al.</i> , 2008.
			Rebio de Guaribas	PB	MACHADO <i>et al.</i> , 2008.
<i>Larus atlanticus</i>	Gaivota-de-rabo-preto	Aves	Parna da Lagoa do Peixe	RS	MACHADO <i>et al.</i> , 2008.
<i>Lepidocolaptes wagleri</i>	Arapaçu-escamado-de-wagler	Aves	Parna Cavernas do Peruaçu	MG	MACHADO <i>et al.</i> , 2008.
			APA de Cairuçu	RJ/SP	MATTOSO, 2004.
			APA de Guaraqueçaba	SP/PR	MACHADO <i>et al.</i> , 2008.
			Parna do Caparaó	ES/MG	MACHADO <i>et al.</i> , 2008.
			Parna da Chapada Diamantina	BA	MACHADO <i>et al.</i> , 2008.
			Parna e Histórico do Monte Pascoal	BA	MACHADO <i>et al.</i> , 2008.
			Parna da Serra do Cipó	MG	MACHADO <i>et al.</i> , 2008.
			Parna da Serra do Itajaí	SC	SOARES <i>et al.</i> , 2008.; GRUENER, 2008.
			Parna da Serra dos Órgãos	RJ	MACHADO <i>et al.</i> , 2008.
			Parna do Superagui	SP/PR	MACHADO <i>et al.</i> , 2008.
			Parna da Tijuca	RJ	MACHADO <i>et al.</i> , 2008.
			Rebio de Augusto Ruschi	ES	MACHADO <i>et al.</i> , 2008.
			Rebio do Córrego Grande	ES	MACHADO <i>et al.</i> , 2008.
			Rebio de Guaribas	PB	MACHADO <i>et al.</i> , 2008.
			Rebio de Pedra Talhada	PE/AL	MACHADO <i>et al.</i> , 2008.
			Rebio de Poço das Antas	RJ	MACHADO <i>et al.</i> , 2008.
			Rebio de Sooretama	ES	MACHADO <i>et al.</i> , 2008.
			Rebio do Tinguá	RJ	MACHADO <i>et al.</i> , 2008.
			Rebio União	RJ	MACHADO <i>et al.</i> , 2008.
<i>Limnoctites rectirostris</i>	Junqueiro-de-bico-reto	Aves	Parna de Aparados da Serra	SC/RS	MACHADO <i>et al.</i> , 2008.
			Parna da Serra Geral	SC/RS	GATTI, 2004.

ESPÉCIE	NOME COMUM	GRUPO	UC FEDERAL	UF	FONTE
<i>Mergus octosetaceus</i>	Pato-mergulhão	Aves	Parna da Chapada dos Veadeiros	GO	MACHADO <i>et al.</i> ,2008.
			Parna das Emas	MS/GO	MACHADO <i>et al.</i> ,2008.
			Parna Grande Sertão Veredas	BA/MG	OLMOS, 2005.
<i>Merulaxis stresemanni</i>	Entufado-baiano	Aves	Parna da Serra da Canastra	MG	MACHADO <i>et al.</i> ,2008.
			Rebio de Una	BA	MACHADO <i>et al.</i> ,2008.
<i>Momotus momota marcgraviana</i>	Udu-de-coroa-azul-do-nordeste; Figudo (AL); Udu (PE)	Aves	Esec de Murici	AL	MACHADO <i>et al.</i> ,2008.
			Rebio de Guaribas	PB	MACHADO <i>et al.</i> ,2008.
			Rebio de Saltinho	PE	MACHADO <i>et al.</i> ,2008.
<i>Myrmeciza ruficauda</i>	Formigueiro-de-cauda-ruiva	Aves	Esec de Murici	AL	MACHADO <i>et al.</i> ,2008.
			Rebio do Córrego do Veado	ES	MACHADO <i>et al.</i> ,2008.
			Rebio de Guaribas	PB	MACHADO <i>et al.</i> ,2008.
			Rebio de Pedra Talhada	PE/AL	MACHADO <i>et al.</i> ,2008.
			Rebio de Saltinho	PE	MACHADO <i>et al.</i> ,2008.
			Rebio de Sooretama	ES	MACHADO <i>et al.</i> ,2008.
<i>Myrmotherula minor</i>	Choquinha-pequena	Aves	Parna da Serra da Bocaina	RJ/SP	MACHADO <i>et al.</i> ,2008.
			Rebio de Augusto Ruschi	ES	NOVAES <i>et al.</i> ,2009.
			Rebio de Poço das Antas	RJ	MACHADO <i>et al.</i> ,2008.
<i>Myrmotherula snowi</i>	Choquinha-de-alagoas	Aves	Rebio do Tinguá	RJ	MACHADO <i>et al.</i> ,2008.
			Esec de Murici	AL	OLMOS, 2005.
<i>Myrmotherula urosticta</i>	Choquinha-de-rabo-cintado	Aves	Parna do Descobrimento	BA	MACHADO <i>et al.</i> ,2008.
			Parna e Histórico do Monte Pascoal	BA	MACHADO <i>et al.</i> ,2008.
			Parna do Pau Brasil	BA	MACHADO <i>et al.</i> ,2008.
			Parna da Tijuca	RJ	FIGUEIRA & BESERRA, 2008.
<i>Nemosia rourei</i>	Saíra-apunhalada	Aves	Rebio de Sooretama	ES	MACHADO <i>et al.</i> ,2008.
			Rebio de Una	BA	MACHADO <i>et al.</i> ,2008.
			Rebio União	RJ	NUNES, 2008.
			Rebio de Augusto Ruschi	ES	VENTURINI <i>et al.</i> ,2005.



ESPÉCIE	NOME COMUM	GRUPO	UC FEDERAL	UF	FONTE
<i>Neomorphus geoffroyi dulcis</i>	Jacu-estalo; Jacu-porco; Jacu-taquara; Jacu-queixada; Jacu-molambo; Jacu-verde; Aracuçã-da-mata	Aves	Rebio de Sooretama	ES	MACHADO <i>et al.</i> ,2008.
<i>Nothura minor</i>	Codorna-mineira; Buraqueira; Codorna-buraqueira	Aves	Esec Serra das Araras	MT	VALADÃO, 2008; SILVA & ONIKI, 1988.
			Parna de Brasília	GO/DF	MACHADO <i>et al.</i> ,2008.
			Parna da Chapada dos Guimarães	MT	MACHADO <i>et al.</i> ,2008.
			Parna da Chapada dos Veadeiros	GO	MACHADO <i>et al.</i> ,2008.
			Parna das Emas	MS/GO	MACHADO <i>et al.</i> ,2008.
			Parna da Serra da Canastra	MG	MACHADO <i>et al.</i> ,2008.
<i>Odontophorus capueira plumbeicollis</i>	Uru-do-nordeste; Piruiha (AL)	Aves	Rebio de Guaribas	PB	MACHADO <i>et al.</i> ,2008.
			Rebio de Pedra Talhada	PE/AL	MACHADO <i>et al.</i> ,2008.
<i>Penelope jacucaca</i>	Jacucaca; Jacu-da-testa-branca; Jacu-goela	Aves	Esec de Murici	AL	SILVEIRA, 2008.
			Esec Raso da Catarina	BA	MACHADO <i>et al.</i> ,2008.
			Flona Araripe-Apodi	CE	MACHADO <i>et al.</i> ,2008.
			Parna da Serra da Capivara	PI	MACHADO <i>et al.</i> ,2008.
			Parna da Chapada Diamantina	BA	MACHADO <i>et al.</i> ,2008.
			Parna da Serra das Confusões	PI	MACHADO <i>et al.</i> ,2008.
			Parna das Nascentes do Rio Parnaíba	MA/PI/BA/TO	MACHADO <i>et al.</i> ,2008.
			Parna de Sete Cidades	PI	MACHADO <i>et al.</i> ,2008.
			Parna Serra de Itabaiana	SE	MACHADO <i>et al.</i> ,2008.
			Rebio de Serra Negra	PE	MACHADO <i>et al.</i> ,2008.
<i>Penelope ochrogaster</i>	Jacu-de-barriga-castanha	Aves	Parna Cavernas do Peruaçu	MG	MACHADO <i>et al.</i> ,2008.
			Parna do Araguaia	TO	MACHADO <i>et al.</i> ,2008.
			Parna do Pantanal Matogrossense	MT/MS	MACHADO <i>et al.</i> ,2008.
<i>Penelope superciliaris alagoensis</i>	Jacu-de-Alagoas	Aves	Esec de Murici	AL	MACHADO <i>et al.</i> ,2008.
			Rebio de Guaribas	PB	SILVEIRA <i>et al.</i> ,2008

ESPÉCIE	NOME COMUM	GRUPO	UC FEDERAL	UF	FONTE
<i>Phaethon aethereus</i>	Rabo-de-palha-de-bico-vermelho ou Grazina (BA); Rabo-de-junco-de-bico-vermelho (PE)	Aves	Parna do Descobrimento	BA	MACHADO <i>et al.</i> ,2008.
			Parna Marinho de Fernando de Noronha	PE	MACHADO <i>et al.</i> ,2008.
			Parna Marinho dos Abrolhos	BA	MACHADO <i>et al.</i> ,2008.
			Rebio do Atol das Rocas	RN	MACHADO <i>et al.</i> ,2008.
<i>Phaethon lepturus</i>	Rabo-de-junco-de-bico-laranja (PE);	Aves	Parna Marinho de Fernando de Noronha	PE	MACHADO <i>et al.</i> ,2008.
			Parna Marinho dos Abrolhos	BA	MACHADO <i>et al.</i> ,2008.
			Rebio do Atol das Rocas	RN	MACHADO <i>et al.</i> ,2008.
<i>Phaethornis margarettae</i>	Rabo-branco-de-margarette	Aves	Rebio do Córrego Grande	ES	MACHADO <i>et al.</i> ,2008.
<i>Phaethornis ochraceiventris camargoi</i>	Besourão-de-bico-grande	Aves	Esec de Murici	AL	MACHADO <i>et al.</i> ,2008.
			Rebio de Saltinho	PE	MACHADO <i>et al.</i> ,2008.
<i>Philydor novaesi</i>	Limpa-folha-do-nordeste	Aves	Esec de Murici	AL	MACHADO <i>et al.</i> ,2008.
<i>Phlegopsis nigromaculata paraensis</i>	Mãe-de-taoca-pintada	Aves	Rebio do Gurupi	MA	MACHADO <i>et al.</i> ,2008.
<i>Phylloscartes beckeri</i>	Borboletinha-baiano	Aves	Parna da Chapada Diamantina	BA	MACHADO <i>et al.</i> ,2008.
			Rebio da Mata Escura	MG	OLMOS, 2005.
<i>Phylloscartes ceciliae</i>	Cara-pintada	Aves	Esec de Murici	AL	OLMOS, 2005.
			Rebio de Pedra Talhada	PE/AL	MACHADO <i>et al.</i> ,2008.
<i>Phylloscartes kronei</i>	Maria-da-restinga	Aves	APA de Anhatomirim	SC	RUPP <i>et al.</i> ,2010.
			Parna da Serra do Itajaí	SC	GRUENER, 2008.
			Parna Saint Hilaire-Lange	PR	MACHADO <i>et al.</i> ,2008.
<i>Phylloscartes roquettei</i>	Cara-dourada	Aves	Parna Cavernas do Peruaçu	MG	MACHADO <i>et al.</i> ,2008.
<i>Picus chrysochloros polyzonus</i>	Pica-pau-dourado-escuro-do-sudeste	Aves	Rebio de Sooretama	ES	MACHADO <i>et al.</i> ,2008.





ESPÉCIE	NOME COMUM	GRUPO	UC FEDERAL	UF	FONTE
<i>Picumnus exilis pernambucensis</i>	Pica-pau-anão-dourado; Pica-pau-anão-de-Pernambuco	Aves	Esec de Murici	AL	MACHADO <i>et al.</i> , 2008.
			Rebio de Pedra Talhada	PE/AL	MACHADO <i>et al.</i> , 2008.
			Rebio de Guaribas	PB	MACHADO <i>et al.</i> , 2008.
			Rebio de Saltinho	PE	MACHADO <i>et al.</i> , 2008.
			APA de Cairuçu	RJ/SP	MATTOSO, 2004.
<i>Piprites pileata (Piprites pileatus)</i>	Caneleirinho-de-chapéu-preto; Caneleirinho-de-boné-preto	Aves	APA da Serra da Mantiqueira	MG/RJ/SP	OLSON & ALVARENGA, 2006.
			Flona São Francisco de Paula	RS	MACHADO <i>et al.</i> , 2008.
			Parna da Serra da Bocaina	RJ/SP	MACHADO <i>et al.</i> , 2008.
			Parna de Aparados da Serra	SC/RS	MACHADO <i>et al.</i> , 2008.
			Parna de Itatiaia	MG/RJ	MACHADO <i>et al.</i> , 2008.
			Parna do Iguaçu	PR	MACHADO <i>et al.</i> , 2008.
<i>Platyrinchus mystaceus niveigularis</i>	Patinho-do-nordeste; Bico-chato-miudinho (PE)	Aves	Rebio de Guaribas	PB	MACHADO <i>et al.</i> , 2008.
			Rebio de Saltinho	PE	MACHADO <i>et al.</i> , 2008.
<i>Polystictus pectoralis pectoralis</i>	Tricoliono-canela; Papa-moscas-canela	Aves	Parna da Chapada dos Guimarães	MT	MACHADO <i>et al.</i> , 2008.
<i>Porzana spiloptera</i>	Sanã-cinza	Aves	Parna da Lagoa do Peixe	RS	MACHADO <i>et al.</i> , 2008.
<i>Procellaria aequinoctialis</i>	Pardela-preta	Aves	Rebio Marinha do Arvoredo	SC	BRANCO, 2004.
<i>Procnias averano averano</i>	Araponga-de-barbela; Araponga-do-nordeste	Aves	Esec de Murici	AL	MACHADO <i>et al.</i> , 2008.
			Esec de Uruçuí Una	PI	MACHADO <i>et al.</i> , 2008.
			Flona Araripe-Apodi	CE	MACHADO <i>et al.</i> , 2008.
			Parna da Serra das Confusões	PI	MACHADO <i>et al.</i> , 2008.
			Rebio de Pedra Talhada	PE/AL	MACHADO <i>et al.</i> , 2008.
<i>Psophia viridis obscura</i>	Jacamim-de-costas-verdes	Aves	Rebio do Gurupi	MA	MACHADO <i>et al.</i> , 2008.
<i>Pteroglossus bitorquatus bitorquatus</i>	Araçari-de-pescoço-vermelho	Aves	Rebio do Gurupi	MA	MACHADO <i>et al.</i> , 2008.
<i>Puffinus lherminieri</i>	Pardela de asa-larga; Pardelinha (ES)	Aves	Parna Marinho de Fernando de Noronha	PE	MACHADO <i>et al.</i> , 2008.

ESPÉCIE	NOME COMUM	GRUPO	UC FEDERAL	UF	FONTE			
<i>Pyriglena atra</i>	Olho-de-fogo-rendado	Aves	Parna Serra de Itabaiana	SE	SOUSA, 2009.			
<i>Pyriglena leuconota pernambucensis</i>	Papa-taoca	Aves	Esec de Murici	AL	MACHADO <i>et al.</i> , 2008.			
			Rebio de Pedra Talhada	PE/AL	MACHADO <i>et al.</i> , 2008.			
			Rebio de Saltinho	PE	MACHADO <i>et al.</i> , 2008.			
			Flona Rio Preto	ES	IBAMA, 1998.			
			Parna da Chapada Diamantina	BA	MACHADO <i>et al.</i> , 2008.			
			Parna da Serra dos Órgãos	RJ	MALLET-RODRIGUES <i>et al.</i> , 2007.			
			Parna da Tijuca	RJ	FIGUEIRA & BESERRA, 2008.			
<i>Pyrrhura cruentata</i>	Tiriba-grande; Fura-mato; Tiriva-fura-mato	Aves	Parna do Descobrimento	BA	MACHADO <i>et al.</i> , 2008.			
			Parna do Pau Brasil	BA	MACHADO <i>et al.</i> , 2008.			
			Parna e Histórico do Monte Pascoal	BA	MACHADO <i>et al.</i> , 2008.			
			Rebio de Sooretama	ES	MACHADO <i>et al.</i> , 2008.			
			Rebio de Una	BA	MACHADO <i>et al.</i> , 2008.			
			Rebio União	RJ	NUNES, 2008.			
			Rebio do Córrego do Veado	ES	MACHADO <i>et al.</i> , 2008.			
			Rebio do Córrego Grande	ES	MACHADO <i>et al.</i> , 2008.			
			<i>Pyrrhura griseipectus (Pyrrhura anaca)</i>	Periquito-cara-suja (CE, PE); Cara-suja (CE); Tiriba-de-peito-cinza	Aves	Esec de Murici	AL	OLMOS, 2005.
						Parna de Ubajara	CE	MACHADO <i>et al.</i> , 2008.
Rebio de Serra Negra	PE	MACHADO <i>et al.</i> , 2008.						
<i>Pyrrhura lepida coerulescens</i>	Tiriba-pérola	Aves	Rebio do Gurupi	MA	MACHADO <i>et al.</i> , 2008.			
<i>Pyrrhura lepida lepida</i>	Tiriba-pérola	Aves	Rebio do Gurupi	MA	MACHADO <i>et al.</i> , 2008.			



ESPÉCIE	NOME COMUM	GRUPO	UC FEDERAL	UF	FONTE
<i>Pyrrhura leucotis</i>	Tiriba; Tiriba-de-orelha-branca	Aves	Flona de Goytacazes	ES	MACHADO <i>et al.</i> , 2008.
			Flona Rio Preto	ES	IBAMA, 1998.
			Parna da Tijuca	RJ	FIGUEIRA & BESERRA, 2008.
			Rebio de Sooretama	ES	MACHADO <i>et al.</i> , 2008.
			Rebio do Córrego do Veado	ES	MACHADO <i>et al.</i> , 2008.
			Rebio União	RJ	MACHADO <i>et al.</i> , 2008.
			Rebio do Tinguá	RJ	MACHADO <i>et al.</i> , 2008.
<i>Pyrrhura pfrimeri</i>	Tiriba; Ciganinha (GO); Barreirinha; Chiriri ou Jiriri (GO, TO)	Aves	Flona da Mata Grande	GO	MACHADO <i>et al.</i> , 2008.
<i>Schiffornis turdinus intermedius</i>	Flautim-marrom	Aves	Esec de Murici	AL	MACHADO <i>et al.</i> , 2008.
			Rebio de Saltinho	PE	MACHADO <i>et al.</i> , 2008.
<i>Sclerurus caudacutus caligineus</i>	Vira-folha-pardo-do-nordeste	Aves	Esec de Murici	AL	MACHADO <i>et al.</i> , 2008.
<i>Sclerurus caudacutus umbretta</i>	Vira-folha-pardo-do-sudeste	Aves	Rebio de Sooretama	ES	MACHADO <i>et al.</i> , 2008.
<i>Sclerurus scansor cearensis</i>	Folhaeiro (Chapada do Araripe/CE); Cisca-folha (serra de Baturité/CE); Vira-folhas-cearense	Aves	APA Serra da Ibiapaba	PI/CE	MACHADO <i>et al.</i> , 2008.
			APA da Chapada do Araripe	PI/CE/PE	MACHADO <i>et al.</i> , 2008.
			Flona Araripe-Apodi	CE	MACHADO <i>et al.</i> , 2008.
			Parna de Ubajara	CE	MACHADO <i>et al.</i> , 2008.
<i>Scytalopus iraiensis</i>	Macuquinho-da-várzea	Aves	Parna de Aparados da Serra	SC/RS	MACHADO <i>et al.</i> , 2008.
			Flona Três Barras	SC	CORRÊA <i>et al.</i> , 2008.
<i>Sporophila cinnamomea</i>	Caboclinho-de-chapéu-cinzeno (RS); Caboclinho-vermelho-coroado (PR); Caboclinho-vermelho (SP)	Aves	APA Ilhas e Várzeas do Rio Paraná	SP/PR/MS	MACHADO <i>et al.</i> , 2008.
			Parna das Emas	MS/GO	MACHADO <i>et al.</i> , 2008.
			Parna de Ilha Grande	MS/PR	MACHADO <i>et al.</i> , 2008.

ESPÉCIE	NOME COMUM	GRUPO	UC FEDERAL	UF	FONTE
<i>Sporophila falcirostris</i>	Cigarra-verdadeira; Cigarrinha (PR); Patativa-chiadora (MG)	Aves	APA de Guaraqueçaba	SP/PR	MACHADO <i>et al.</i> ,2008.
			APA de Cananéia-Iguape-Peruíbe	SP	MACHADO <i>et al.</i> ,2008.
			Parna da Serra dos Órgãos	RJ	MALLET-RODRIGUES <i>et al.</i> ,2007.
			Parna da Tijuca	RJ	FIGUEIRA & BESERRA, 2008.
			Parna de Itatiaia	MG/RJ	MACHADO <i>et al.</i> ,2008.
			Parna Saint Hilaire-Lange	PR	MACHADO <i>et al.</i> ,2008.
			Rebio de Augusto Ruschi	ES	SIMON, 1997.
			Rebio de Una	BA	MACHADO <i>et al.</i> ,2008.
			Rebio do Tinguá	RJ	MACHADO <i>et al.</i> ,2008.
<i>Sporophila frontalis</i>	Pichochó (SP, PR); Pixoxó (RS); Chanchão, Catatau (MG); Estalador, Pichochó- estrela, Chachá (SC)	Aves	APA de Guaraqueçaba	SP/PR	MACHADO <i>et al.</i> ,2008.
			Esec de Carijós	SC	EFE, AZEVEDO & FILIPPINI, 2007.
			Parna da Serra da Bocaina	RJ/SP	MATTOSO <i>et al.</i> , 2007.
			Parna da Serra do Itajaí	SC	GRUENER, 2008.
			Parna da Serra dos Órgãos	RJ	MACHADO <i>et al.</i> ,2008.
			Parna da Tijuca	RJ	FIGUEIRA & BESERRA, 2008.
			Parna de Itatiaia	MG/RJ	MACHADO <i>et al.</i> ,2008.
			Parna Saint Hilaire-Lange	PR	MACHADO <i>et al.</i> ,2008.
			Rebio de Augusto Ruschi	ES	SIMON, 1997.
Rebio de Sooretama	ES	MACHADO <i>et al.</i> ,2008.			



ESPÉCIE	NOME COMUM	GRUPO	UC FEDERAL	UF	FONTE
<i>Sporophila maximiliani</i> ( <i>Oryzoborus maximiliani</i> )	Bicudo; Bicudo-verdadeiro	Aves	APA Ilhas e Várzeas do Rio Paraná	SP/PR/MS	MACHADO <i>et al.</i> , 2008.
			Esec Serra das Araras	MT	VALADÃO, 2008; SILVA & ONIKI, 1988.
			Parna da Chapada dos Guimarães	MT	MACHADO <i>et al.</i> , 2008.
			Parna da Chapada das Mesas	MA	BARRETO, 2007.
			Parna da Chapada dos Veadeiros	GO	MACHADO <i>et al.</i> , 2008.
			Parna da Serra da Capivara	PI	MACHADO <i>et al.</i> , 2008.
			Parna das Emas	MS/GO	MACHADO <i>et al.</i> , 2008.
			Parna de Ilha Grande	MS/PR	SVOLENSKI, 2008.
			Parna Grande Sertão Veredas	BA/MG	MACHADO <i>et al.</i> , 2008.
<i>Sporophila melanogaster</i>	Caboclinho-de-barriga-preta (MG, SP, SC, RS); Caboclinho-preto (PR); Caboclinho-bico-de-ferro (MG)	Aves	Parna da Serra da Canastra	MG	MACHADO <i>et al.</i> , 2008.
			Parna de Aparados da Serra	SC/RS	MACHADO <i>et al.</i> , 2008.
			Parna de São Joaquim	SC	MACHADO <i>et al.</i> , 2008.
			Parna da Serra Geral	SC/RS	MACHADO <i>et al.</i> , 2008.
<i>Sporophila nigrorufa</i>	Caboclinho-do-sertão; Caboclinho-campo-grande	Aves	Parna do Pantanal Matogrossense	MT/MS	MACHADO <i>et al.</i> , 2008.
<i>Sporophila palustris</i>	Caboclinho-de-papo-branco; Caboclinho-papai-noel	Aves	Parna das Emas	MS/GO	MACHADO <i>et al.</i> , 2008.
<i>Stymphalornis acutirostris</i>	Bicudinho-do-brejo	Aves	Parna Saint Hilaire-Lange	PR	MIKICH & BÉRNILS, 2004.
<i>Synallaxis cinerea</i>	João-baiano	Aves	Parna da Chapada Diamantina	BA	MACHADO <i>et al.</i> , 2008.
<i>Synallaxis infuscata</i>	Tatac	Aves	Esec de Murici	AL	MACHADO <i>et al.</i> , 2008.
			Rebio de Pedra Talhada	PE/AL	MACHADO <i>et al.</i> , 2008.
			Rebio de Saltinho	PE	MACHADO <i>et al.</i> , 2008.
<i>Tangara cyanocephala corallina</i>	Pintor-mirim, Feitor, Saíra-torpedo, Soldadinho (PE); Saíra-de-lenço	Aves	Esec de Murici	AL	MACHADO <i>et al.</i> , 2008.
			Rebio de Pedra Talhada	PE/AL	MACHADO <i>et al.</i> , 2008.
			Rebio de Saltinho	PE	MACHADO <i>et al.</i> , 2008.

ESPÉCIE	NOME COMUM	GRUPO	UC FEDERAL	UF	FONTE
<i>Tangara fastuosa</i>	Pintor; Pintor-verdadeiro	Aves	Esec de Murici	AL	MACHADO <i>et al.</i> , 2008.
			Rebio de Pedra Talhada	PE/AL	MACHADO <i>et al.</i> , 2008.
			Rebio de Saltinho	PE	MACHADO <i>et al.</i> , 2008.
<i>Taoniscus nanus</i>	Inhambu-carapé	Aves	Parna da Chapada dos Veadeiros	GO	MACHADO <i>et al.</i> , 2008.
			Parna da Serra da Canastra	MG	MACHADO <i>et al.</i> , 2008.
			Parna das Emas	MS/GO	MACHADO <i>et al.</i> , 2008.
			Parna de Brasília	GO/DF	SARACURA, 2010.
<i>Terenura sicki</i>	Zidedê-do-nordeste	Aves	Esec de Murici	AL	MACHADO <i>et al.</i> , 2008.
			Rebio de Pedra Talhada	PE/AL	MACHADO <i>et al.</i> , 2008.
<i>Thalassarche chlororhynchos</i>	Albatroz-de-nariz-amarelo	Aves	Rebio Marinha do Arvoredo	SC	BRANCO, 2004.
<i>Thalassarche melanophris</i>	Albatroz-de-sobrancelha	Aves	Rebio Marinha do Arvoredo	SC	BRANCO, 2004.
<i>Thalasseus maximus</i>	Trinta-réis-real, Andorinha-do-mar-real	Aves	Esec de Carijós	SC	EFE, AZEVEDO & FILIPPINI, 2007.
<i>Thalurania watertonii</i>	Beija-flor-das-costas-violetas	Aves	Esec de Murici	AL	MACHADO <i>et al.</i> , 2008.
			Parna Serra de Itabaiana	SE	MACHADO <i>et al.</i> , 2008.
			Rebio de Pedra Talhada	PE/AL	MACHADO <i>et al.</i> , 2008.
			Rebio de Saltinho	PE	MACHADO <i>et al.</i> , 2008.
<i>Thamnophilus aethiops distans</i>	Choca-lisa-do-nordeste	Aves	Esec de Murici	AL	MACHADO <i>et al.</i> , 2008.
			Rebio de Saltinho	PE	MACHADO <i>et al.</i> , 2008.
<i>Thamnophilus caerulescens cearensis</i>	Choró-da-mata; Choca-da-mata-de-baturité	Aves	Parna de Ubajara	CE	NASCIMENTO <i>et al.</i> , 2005.
<i>Thamnophilus caerulescens pernambucensis</i>	Choca-da-mata-do-nordeste	Aves	Esec de Murici	AL	MACHADO <i>et al.</i> , 2008.
			Rebio de Pedra Talhada	PE/AL	MACHADO <i>et al.</i> , 2008.
			Rebio de Saltinho	PE	MACHADO <i>et al.</i> , 2008.
<i>Thripophaga macroura</i>	Rabo-amarelo	Aves	Parna do Descobrimento	BA	MACHADO <i>et al.</i> , 2008.
			Rebio de Sooretama	ES	MACHADO <i>et al.</i> , 2008.
			Rebio de Una	BA	MACHADO <i>et al.</i> , 2008.



ESPÉCIE	NOME COMUM	GRUPO	UC FEDERAL	UF	FONTE
<i>Tigrisoma fasciatum</i>	Socó-jararaca (PR); Socó-boi-escuro	Aves	APA de Guaraqueçaba	SP/PR	MACHADO <i>et al.</i> , 2008.
			Esec Serra das Araras	MT	VALADÃO, 2008; SILVA & ONIKI, 1988.
			Parna da Chapada dos Guimarães	MT	LOPES <i>et al.</i> , 2009.
			Parna da Chapada dos Veadeiros	GO	MACHADO <i>et al.</i> , 2008.
			Parna do Iguazu	PR	MACHADO <i>et al.</i> , 2008.
			Parna Saint Hilaire-Lange	PR	MACHADO <i>et al.</i> , 2008.
			Resex Lago do Cedro	GO	KENNEDY A. A. BORGES, Com. pess. (Registro Fotográfico).
<i>Tijuca condita</i>	Saudade-de-asa-cinza	Aves	Parna da Serra dos Órgãos	RJ	MACHADO <i>et al.</i> , 2008.
			Rebio do Tinguá	RJ	MACHADO <i>et al.</i> , 2008.
<i>Touit melanonotus (Touit melanonota)</i>	Apuim-de-costas-pretas	Aves	APA de Cairuçu	RJ/SP	MATTOSO, 2004.
			APA de Cananéia-Iguape-Peruíbe	SP	MACHADO <i>et al.</i> , 2008.
			Parna da Serra da Bocaina	RJ/SP	MATTOSO <i>et al.</i> , 2007.
			Parna da Serra dos Órgãos	RJ	MACHADO <i>et al.</i> , 2008.
			Parna da Tijuca	RJ	MACHADO <i>et al.</i> , 2008.
			Parna de Itatiaia	MG/RJ	MACHADO <i>et al.</i> , 2008.
			Rebio de Augusto Ruschi	ES	SIMON, 1997.
<i>Vireo gracilirostris</i>	Juruviara-de-noronha	Aves	Parna Marinho de Fernando de Noronha	PE	MACHADO <i>et al.</i> , 2008.
<i>Xanthopsar flavus</i>	Veste-amarela	Aves	Parna de Aparados da Serra	SC/RS	MACHADO <i>et al.</i> , 2008.
<i>Xenops minutus alagoanus</i>	Bico-virado-liso	Aves	Esec de Murici	AL	MACHADO <i>et al.</i> , 2008.
			Rebio de Guaribas	PB	MACHADO <i>et al.</i> , 2008.
<i>Xiphocolaptes falcirostris</i>	Arapaçu-do-nordeste	Aves	Parna Cavernas do Peruacu	MG	MACHADO <i>et al.</i> , 2008.
			Parna da Serra da Capivara	PI	MACHADO <i>et al.</i> , 2008.
			Parna da Serra das Confusões	PI	MACHADO <i>et al.</i> , 2008.
			Parna de Ubajara	CE	MACHADO <i>et al.</i> , 2008.

ESPÉCIE	NOME COMUM	GRUPO	UC FEDERAL	UF	FONTE
<i>Xipholena atropurpurea</i>	Anambé-de-asa-branca	Aves	Esec de Murici	AL	MACHADO <i>et al.</i> , 2008.
			Parna do Descobrimento	BA	MACHADO <i>et al.</i> , 2008.
			Parna do Pau Brasil	BA	MACHADO <i>et al.</i> , 2008.
			Parna e Histórico do Monte Pascoal	BA	MACHADO <i>et al.</i> , 2008.
			Rebio de Pedra Talhada	PE/AL	MACHADO <i>et al.</i> , 2008.
			Rebio de Guaribas	PB	MACHADO <i>et al.</i> , 2008.
			Rebio de Sooretama	ES	MACHADO <i>et al.</i> , 2008.
			Rebio de Una	BA	MACHADO <i>et al.</i> , 2008.
<i>Anheteromeyenia ornata</i>	Geléia-d'água	Invertebrados Aquáticos	Rebio de Uatumã	AM	MACHADO <i>et al.</i> , 2008.
<i>Anodontites elongatus</i>	Marisco-pantaneiro	Invertebrados Aquáticos	Parna do Araguaia	TO	MACHADO <i>et al.</i> , 2008.
			Parna do Pantanal Matogrossense	MT/MS	MACHADO <i>et al.</i> , 2008.
<i>Anodontites ensiformis</i>	Estilete (RS)	Invertebrados Aquáticos	Parna do Araguaia	TO	MACHADO <i>et al.</i> , 2008.
			Parna do Pantanal Matogrossense	MT/MS	MACHADO <i>et al.</i> , 2008.
<i>Asterina stellifera</i>	Estrela-do-mar	Invertebrados Aquáticos	Rebio Marinha do Arvoredo	SC	OLIVEIRA, 1989.
<i>Astropecten brasiliensis</i>	Estrela-do-mar	Invertebrados Aquáticos	Rebio Marinha do Arvoredo	SC	OLIVEIRA, 1989.
<i>Astropecten marginatus</i>	Estrela-do-mar	Invertebrados Aquáticos	Rebio Marinha do Arvoredo	SC	OLIVEIRA, 1989.
<i>Ceriantheomorpha brasiliensis</i>	Anêmona-de-tubo	Invertebrados Aquáticos	Esec de Tamoios	RJ	MACHADO <i>et al.</i> , 2008.
			Esec de Tupinambás	SP	MACHADO <i>et al.</i> , 2008.
			Rebio Marinha do Arvoredo	SC	SÉRGIO STAMPAR, Com. pess.
<i>Condylactis gigantea</i>	Anêmona-gigante	Invertebrados Aquáticos	Parna Marinho dos Abrolhos	BA	MACHADO <i>et al.</i> , 2008.
<i>Corvoheteromeyenia heterosclera</i>	Sem registro	Invertebrados Aquáticos	Parna dos Lençóis Maranhenses	MA	MACHADO <i>et al.</i> , 2008.





ESPÉCIE	NOME COMUM	GRUPO	UC FEDERAL	UF	FONTE
<i>Coscinasterias tenuispina</i>	Estrela-do-mar	Invertebrados Aquáticos	APA Guapi-Mirim	RJ	MACHADO <i>et al.</i> , 2008.
			Esec de Tamoios	RJ	MACHADO <i>et al.</i> , 2008.
			Esec de Tupinambás	SP	MACHADO <i>et al.</i> , 2008.
			Parna Marinho dos Abrolhos	BA	MACHADO <i>et al.</i> , 2008.
			Rebio Marinha do Arvoredo	SC	OLIVEIRA, 1989.
<i>Dinoponera lucida</i>	Sem registro	Invertebrados Terrestre	Flona de Goytacazes	ES	MACHADO <i>et al.</i> , 2008.
			Parna e Histórico do Monte Pascoal	BA	MACHADO <i>et al.</i> , 2008.
			Parna do Pau Brasil	BA	MACHADO <i>et al.</i> , 2008.
			Rebio de Sooretama	ES	MACHADO <i>et al.</i> , 2008.
<i>Echinaster (Othilia) brasiliensis</i>	Estrela-do-mar	Invertebrados Aquáticos	Parna Marinho dos Abrolhos	BA	OLIVEIRA, 1989.
			Rebio Marinha do Arvoredo	SC	MACHADO <i>et al.</i> , 2008.
<i>Echinaster (Othilia) echinophorus</i>	Estrela-do-mar	Invertebrados Aquáticos	Parna Marinho de Fernando de Noronha	PE	MACHADO <i>et al.</i> , 2008.
			Parna Marinho dos Abrolhos	BA	MACHADO <i>et al.</i> , 2008.
			Rebio do Atol das Rocas	RN	MACHADO <i>et al.</i> , 2008.
<i>Echinaster (Othilia) guyanensis</i>	Estrela-do-mar	Invertebrados Aquáticos	Parna Marinho de Fernando de Noronha	PE	MACHADO <i>et al.</i> , 2008.
			Parna Marinho dos Abrolhos	BA	MACHADO <i>et al.</i> , 2008.
			Rebio do Atol das Rocas	RN	MACHADO <i>et al.</i> , 2008.
<i>Eucidaris tribuloides</i>	Ouriço-satélite	Invertebrados Aquáticos	Parna Marinho de Fernando de Noronha	PE	MACHADO <i>et al.</i> , 2008.
			Parna Marinho dos Abrolhos	BA	MACHADO <i>et al.</i> , 2008.
			Rebio Marinha do Arvoredo	SC	OLIVEIRA <i>et al.</i> , 1989.
<i>Gecarcinus lagostoma</i>	Caranguejo	Invertebrados Aquáticos	Parna Marinho de Fernando de Noronha	PE	MACHADO <i>et al.</i> , 2008.
			Rebio do Atol das Rocas	RN	MACHADO <i>et al.</i> , 2008.
<i>Isostichopus badionotus</i>	Pepino-do-mar; Holotúria (nome vernáculo)	Invertebrados Aquáticos	Esec de Tupinambás	SP	MACHADO <i>et al.</i> , 2008.
			Parna Marinho dos Abrolhos	BA	MACHADO <i>et al.</i> , 2008.
			Rebio Marinha do Arvoredo	SC	MACHADO <i>et al.</i> , 2008.

ESPÉCIE	NOME COMUM	GRUPO	UC FEDERAL	UF	FONTE
<i>Linckia guildingi</i>	Estrela-do-mar	Invertebrados Aquáticos	Parna Marinho dos Abrolhos	BA	MACHADO <i>et al.</i> , 2008.
<i>Macrobrachium carcinus</i>	Pitu; Lagosta-de-água-doce; Lagosta-de-São-Fidélis	Invertebrados Aquáticos	Rebio de Saltinho	PE	MACHADO <i>et al.</i> , 2008.
<i>Millepora alcicornis</i>	Coral-de-fogo	Invertebrados Aquáticos	APA de Cairuçu	RJ/SP	MACHADO <i>et al.</i> , 2008.
			APA da Costa dos Corais	PE/AL	MACHADO <i>et al.</i> , 2008.
			Parna Marinho de Fernando de Noronha	PE	MACHADO <i>et al.</i> , 2008.
			Parna Marinho dos Abrolhos	BA	MACHADO <i>et al.</i> , 2008.
			Rebio do Atol das Rocas	RN	MACHADO <i>et al.</i> , 2008.
			Resex Marinha do Arraial do Cabo	RJ	MACHADO <i>et al.</i> , 2008.
			Resex Marinha do Corumbau	BA	MACHADO <i>et al.</i> , 2008.
<i>Minyocerus angustus</i>	Sem registro	Invertebrados Aquáticos	Esec de Carijós	SC	MACHADO <i>et al.</i> , 2008.
			Rebio Marinha do Arvoredo	SC	MACHADO <i>et al.</i> , 2008.
<i>Narcissia trigonaria</i>	Estrela-do-mar	Invertebrados Aquáticos	Parna Marinho dos Abrolhos	BA	MACHADO <i>et al.</i> , 2008.
			Rebio Marinha do Arvoredo	SC	OLIVEIRA, 1989.
<i>Oreaster reticulatus</i>	Estrela-do-mar	Invertebrados Aquáticos	Esec de Tupinambás	SP	MACHADO <i>et al.</i> , 2008.
			Parna Marinho dos Abrolhos	BA	MACHADO <i>et al.</i> , 2008.
			Rebio Marinha do Arvoredo	SC	OLIVEIRA, 1989.
<i>Paracentrotus gaimardi</i>	Ouriço-do-mar	Invertebrados Aquáticos	Esec de Tamoios	RJ	MACHADO <i>et al.</i> , 2008.
			Esec de Tupinambás	SP	MACHADO <i>et al.</i> , 2008.
			Parna do Superagui	SP/PR	MACHADO <i>et al.</i> , 2008.
			Rebio Marinha do Arvoredo	SC	MARCHIORI <i>et al.</i> , 1996.
			Resex Marinha do Arraial do Cabo	RJ	MACHADO <i>et al.</i> , 2008.
<i>Percnon gibbesii</i>	Sem registro	Invertebrados Aquáticos	Parna Marinho de Fernando de Noronha	PE	MACHADO <i>et al.</i> , 2008.
			Rebio do Atol das Rocas	RN	MACHADO <i>et al.</i> , 2008.



ESPÉCIE	NOME COMUM	GRUPO	UC FEDERAL	UF	FONTE
<i>Phyllogorgia dilatata</i>	Orelha-de-elefante; Gorgônia	Invertebrados Aquáticos	APA de Fernando de Noronha	PE	MACHADO <i>et al.</i> , 2008.
			Parna Marinho de Fernando de Noronha	PE	MACHADO <i>et al.</i> , 2008.
			Parna Marinho dos Abrolhos	BA	MACHADO <i>et al.</i> , 2008.
			Rebio do Atol das Rocas	RN	MACHADO <i>et al.</i> , 2008.
			Resex Marinha do Arraial do Cabo	RJ	MACHADO <i>et al.</i> , 2008.
			Resex Marinha do Corumbau	BA	MACHADO <i>et al.</i> , 2008.
<i>Actinote quadra</i>	Borboleta-palha	Invertebrados Terrestres	Parna da Serra dos Órgãos	RJ	MACHADO <i>et al.</i> , 2008.
<i>Atta robusta</i>	Saúva-preta	Invertebrados Terrestres	Rebio de Comboios	ES	MACHADO <i>et al.</i> , 2008.
<i>Caenopychia bouletti</i>	Borboleta	Invertebrados Terrestres	Parna de Itatiaia	MG/RJ	MACHADO <i>et al.</i> , 2008.
<i>Callicore hydarnis</i>	Borboleta	Invertebrados Terrestres	Parna da Serra dos Órgãos	RJ	MACHADO <i>et al.</i> , 2008.
			Parna de Itatiaia	MG/RJ	MACHADO <i>et al.</i> , 2008.
<i>Dasyophthalma geraensis</i>	Borboleta	Invertebrados Terrestres	Parna de Itatiaia	MG/RJ	MACHADO <i>et al.</i> , 2008.
<i>Dirphia monticola</i>	Mariposa	Invertebrados Terrestres	Parna de Itatiaia	MG/RJ	MACHADO <i>et al.</i> , 2008.
<i>Dynastes hercules paschoali</i>	Besouro-de-chifre	Invertebrados Terrestres	Parna do Descobrimento	BA	MACHADO <i>et al.</i> , 2008.
			Parna do Pau Brasil	BA	MACHADO <i>et al.</i> , 2008.
			Rebio de Sooretama	ES	MACHADO <i>et al.</i> , 2008.
			Rebio de Una	BA	MACHADO <i>et al.</i> , 2008.
<i>Episcada vitrea</i>	Asas-de-vidro	Invertebrados Terrestres	Parna da Serra dos Órgãos	RJ	MACHADO <i>et al.</i> , 2008.
<i>Euselasia eberti</i>	Borboleta	Invertebrados Terrestres	Parna da Serra da Bocaina	RJ/SP	MACHADO <i>et al.</i> , 2008.
<i>Heliconius nattereri</i>	Borboleta	Invertebrados Terrestres	Rebio de Sooretama	ES	MACHADO <i>et al.</i> , 2008.
<i>Heraclides himeros himeros</i>	Borboleta	Invertebrados Terrestres	Parna da Tijuca	RJ	FIGUEIRA & BESERRA, 2008.

ESPÉCIE	NOME COMUM	GRUPO	UC FEDERAL	UF	FONTE
<i>Iandumoema uai</i>	Opilião; Aranha-bode; Aranha-fedorenta	Invertebrados Terrestres	Parna Cavernas do Peruaçu	MG	MACHADO <i>et al.</i> ,2008.
<i>Megasoma gyas gyas</i>	Besouro-de-chifre	Invertebrados terrestres	Parna do Descobrimento	BA	MACHADO <i>et al.</i> ,2008.
			Parna e Histórico do Monte Pascoal	BA	MACHADO <i>et al.</i> ,2008.
			Parna do Pau Brasil	BA	MACHADO <i>et al.</i> ,2008.
			Parna da Serra dos Órgãos	RJ	MACHADO <i>et al.</i> ,2008.
			Rebio de Sooretama	ES	MACHADO <i>et al.</i> ,2008.
			Rebio de Una	BA	MACHADO <i>et al.</i> ,2008.
<i>Megasoma janus janus</i> ( <i>Megasoma actaeon janus</i> )	Besouro-de-chifre	Invertebrados Terrestres	Parna das Emas	MS/GO	MACHADO <i>et al.</i> ,2008.
			Parna de Ilha Grande	MS/PR	MACHADO <i>et al.</i> ,2008.
			Parna da Serra da Bodoquena	MS	MACHADO <i>et al.</i> ,2008.
<i>Melipona capixaba</i>	Uruçu-negra; Pé-de-pau	Invertebrados Terrestres	Rebio de Augusto Ruschi	ES	MACHADO <i>et al.</i> ,2008.
<i>Mimoides lysithous harrisianus</i>	Borboleta	Invertebrados Terrestres	Rebio de Poço das Antas	RJ	MACHADO <i>et al.</i> ,2008.
<i>Moschoneura pinthous methymna</i> ( <i>Moschoneura methymna</i> )	Borboleta	Invertebrados Terrestres	Parna da Serra dos Órgãos	RJ	MACHADO <i>et al.</i> ,2008.
			Rebio de Augusto Ruschi	ES	MACHADO <i>et al.</i> ,2008.
<i>Napeogenes rhezia rhezia</i> ( <i>Napeogenes cyrianassa xanthone</i> )	Borboleta	Invertebrados Terrestres	Rebio de Una	BA	MACHADO <i>et al.</i> ,2008.
<i>Nirodia belphegor</i>	Borboleta	Invertebrados Terrestres	Parna da Serra do Cipó	MG	MACHADO <i>et al.</i> ,2008.
<i>Ochropyge ruficauda</i>	Borboleta	Invertebrados Terrestres	Parna do Iguaçu	PR	MACHADO <i>et al.</i> ,2008.
<i>Paititia neglecta</i>	Borboleta	Invertebrados Terrestres	Resex Alto Juruá	AC	MACHADO <i>et al.</i> ,2008.
<i>Pampasatyrus gyrtone</i>	Borboleta	Invertebrados Terrestres	Parna da Serra dos Órgãos	RJ	MACHADO <i>et al.</i> ,2008.
			Parna de Itatiaia	MG/RJ	MACHADO <i>et al.</i> ,2008.



ESPÉCIE	NOME COMUM	GRUPO	UC FEDERAL	UF	FONTE
<i>Parides ascanius</i>	Borboleta	Invertebrados Terrestres	APA da Bacia do rio São João/Mico-Leão-Dourado	RJ	ICMBIO, 2008.
			Rebio de Poço das Antas	RJ	FREITAS & MARINI-FILHO, no prelo.
<i>Parides burchellanus</i>	Borboleta	Invertebrados Terrestres	APA do Planalto Central	GO/DF	ONILDO MARINI-FILHO, Com. pess.
<i>Parides lysander mattogrossensis</i>	Borboleta	Invertebrados terrestres	Parna da Chapada dos Guimarães	MT	MACHADO <i>et al.</i> , 2008.
<i>Phoneutria bahiensis</i>	Armadeira-da-Bahia; Aranha-das-bananas-baiana	Invertebrados Terrestres	Parna do Pau Brasil	BA	MACHADO <i>et al.</i> , 2008.
<i>Polygrapha suprema</i>	Borboleta	Invertebrados Terrestres	Parna de Itatiaia	MG/RJ	MACHADO <i>et al.</i> , 2008.
<i>Praeviomphus proprius</i>	Libélula	Invertebrados Terrestres	Parna da Serra dos Órgãos	RJ	MACHADO <i>et al.</i> , 2008.
			Parna de Itatiaia	MG/RJ	MACHADO <i>et al.</i> , 2008.
<i>Pseudocercyonis glaucope boenninghausi</i>	Borboleta	Invertebrados Terrestres	Parna da Serra da Bocaina	RJ/SP	MACHADO <i>et al.</i> , 2008.
			Parna de Itatiaia	MG/RJ	MACHADO <i>et al.</i> , 2008.
<i>Pseudocroniades machaon seabrai</i>	Borboleta	Invertebrados Terrestres	Parna da Tijuca	RJ	MACHADO <i>et al.</i> , 2008.
<i>Rhinodrilus alatus</i>	Minhocuçu	Invertebrados terrestres	Flona de Paraopeba	MG	MACHADO <i>et al.</i> , 2008.
<i>Tithorea harmonia caissara</i>	Borboleta	Invertebrados Terrestres	Parna de Itatiaia	MG/RJ	MACHADO <i>et al.</i> , 2008.
<i>Turmada camposa</i>	Borboleta	Invertebrados Terrestres	Parna da Tijuca	RJ	MACHADO <i>et al.</i> , 2008.
<i>Voltinia sanarita (Eucorna sanarita)</i>	Borboleta	Invertebrados Terrestres	Parna da Serra da Bocaina	RJ/SP	MACHADO <i>et al.</i> , 2008.
			Parna de Itatiaia	MG/RJ	MACHADO <i>et al.</i> , 2008.
<i>Xylocopa (Diaxylocopa) truxali</i>	Sem registro	Invertebrados Terrestres	Parna da Chapada dos Veadeiros	GO	MACHADO <i>et al.</i> , 2008.
			Parna da Serra do Cipó	MG	MACHADO <i>et al.</i> , 2008.
<i>Alouatta belzebul ululata</i>	Guariba (CE, PI, MA); Capelão (CE, PI)	Mamíferos	APA Delta do Parnaíba	MA/PI/CE	MACHADO <i>et al.</i> , 2008.
			APA Serra da Ibiapaba	PI/CE	MACHADO <i>et al.</i> , 2008.
			Parna de Ubajara	CE	MACHADO <i>et al.</i> , 2008.

ESPÉCIE	NOME COMUM	GRUPO	UC FEDERAL	UF	FONTE
<i>Alouatta guariba guariba</i>	Bugio-marrom-do-norte; Guariba-marrom-do-norte	Mamíferos	Rebio do Córrego do Veado	ES	MACHADO <i>et al.</i> , 2008.
			Rebio do Córrego Grande	ES	MACHADO <i>et al.</i> , 2008.
			Rebio de Sooretama	ES	MACHADO <i>et al.</i> , 2008.
<i>Ateles belzebuth</i>	Coatá; Macaco-aranha	Mamíferos	Esec de Caracará	RR	MACHADO <i>et al.</i> , 2008.
			Esec de Maracá	RR	MACHADO <i>et al.</i> , 2008.
			Esec de Niquiá	RR	MACHADO <i>et al.</i> , 2008.
			Flona Tapajós	PA	CORDEIRO, 2004.
<i>Ateles marginatus</i>	Cuamba (PA); Guatá (MT); Coatá; Coatá-da-testa-branca; Macaco-aranha (PA e MT)	Mamíferos	Esec Serra das Araras	MT	SANTOS FILHO, 2000.
			Esec da Terra do Meio	PA	MACHADO <i>et al.</i> , 2008.
			Flona Altamira	PA	MACHADO <i>et al.</i> , 2008.
			Flona do Itacaiuna	PA	MACHADO <i>et al.</i> , 2008.
			Flona Itaituba II	PA	MACHADO <i>et al.</i> , 2008.
			Flona Tapajós	PA	MACHADO <i>et al.</i> , 2008.
			Parna da Serra do Pardo	PA	MACHADO <i>et al.</i> , 2008.
			Rebio Nascentes da Serra do Cachimbo	PA	MACHADO <i>et al.</i> , 2008.
<i>Blastocerus dichotomus</i>	Cervo-do-pantanal; Guaçu-pucu; Suaçuapara; Cervo	Mamíferos	Esec de Taiamã	MT	MACHADO <i>et al.</i> , 2008.
			Parna do Araguaia	TO	MACHADO <i>et al.</i> , 2008.
			Parna da Chapada dos Veadeiros	GO	ROSA & TOLENTINO, 2009.
			Parna das Emas	MS/GO	MACHADO <i>et al.</i> , 2008.
			Parna Grande Sertão Veredas	BA/MG	MACHADO <i>et al.</i> , 2008.
			Parna de Ilha Grande	MS/PR	MACHADO <i>et al.</i> , 2008.
			Parna do Pantanal Matogrossense	MT/MS	MACHADO <i>et al.</i> , 2008.
			Rebio do Guaporé	RO	MACHADO <i>et al.</i> , 2008.
<i>Brachyteles arachnoides</i>	Mono-carvoeiro (SP, PR); Muriqui (RJ); Muriqui-do-sul	Mamíferos	Resex Lago do Cedro	GO	KENNEDY A. A. BORGES, Com. pess. (Avistamento).
			APA de Cairuçu	RJ/SP	MATTOSO, 2004.
			Parna da Serra da Bocaina	RJ/SP	MACHADO <i>et al.</i> , 2008.
			Parna da Serra dos Órgãos	RJ	MACHADO <i>et al.</i> , 2008.
			Rebio do Tinguá	RJ	MACHADO <i>et al.</i> , 2008.



ESPÉCIE	NOME COMUM	GRUPO	UC FEDERAL	UF	FONTE
<i>Brachyteles hypoxanthus</i>	Muriqui; Muriqui-do-norte; Mono-carvoeiro; Mono; Miriqui	Mamíferos	Parna do Caparaó	ES/MG	MACHADO <i>et al.</i> , 2008.
			Parna de Itatiaia	MG/RJ	MACHADO <i>et al.</i> , 2008.
			Rebio de Augusto Ruschi	ES	MACHADO <i>et al.</i> , 2008.
			Rebio da Mata Escura	MG	MACHADO <i>et al.</i> , 2008.
<i>Bradypus torquatus</i>	Preguiça-de-coleira; Preguiça; Bicho- preguiça	Mamíferos	APA da Bacia do rio São João/Mico- Leão-Dourado	RJ	ICMBIO, 2008.
			Flona de Goytacazes	ES	MACHADO <i>et al.</i> , 2008.
			Flona Rio Preto	ES	IBAMA, 1998.
			Parna da Serra dos Órgãos	RJ	BOFFY <i>et al.</i> , 2010.
			Rebio de Augusto Ruschi	ES	MACHADO <i>et al.</i> , 2008.
			Rebio de Comboios	ES	MACHADO <i>et al.</i> , 2008.
			Rebio de Poço das Antas	RJ	MACHADO <i>et al.</i> , 2008.
			Rebio de Una	BA	MACHADO <i>et al.</i> , 2008.
<i>Cacajao calvus rubicundus</i>	Uacari; Uacari-vermelho	Mamíferos	Rebio União	RJ	MACHADO <i>et al.</i> , 2008.
			Resex de Canavieiras	BA	MACHADO <i>et al.</i> , 2008.
<i>Callicebus barbarabrownae</i>	Guigó; Grigó; Guigó-da-caatinga; Sauá; Pangola	Mamíferos	Esec Juami-Japurá	AM	MACHADO <i>et al.</i> , 2008.
			Esec de Jutai-Solimões	AM	MACHADO <i>et al.</i> , 2008.
<i>Callicebus melanochir</i>	Sauá (MG, ES); Guigó (BA)	Mamíferos	Parna da Chapada Diamantina	BA	MACHADO <i>et al.</i> , 2008.
			Flona Rio Preto	ES	MACHADO <i>et al.</i> , 2008.
			Parna e Histórico do Monte Pascoal	BA	MACHADO <i>et al.</i> , 2008.
			Rebio de Una	BA	MACHADO <i>et al.</i> , 2008.
			Rebio do Córrego do Veado	ES	MACHADO <i>et al.</i> , 2008.
<i>Callicebus personatus</i>	Sauá; Guigó	Mamíferos	Rebio do Córrego Grande	ES	MACHADO <i>et al.</i> , 2008.
			Flona Rio Preto	ES	IBAMA, 1998.
			Parna do Caparaó	ES/MG	MACHADO <i>et al.</i> , 2008.
			Rebio de Augusto Ruschi	ES	MACHADO <i>et al.</i> , 2008.
<i>Callithrix aurita</i>	Sagüi-da-serra-escuro	Mamíferos	Rebio de Sooretama	ES	MACHADO <i>et al.</i> , 2008.
			APA de Cairuçu	RJ/SP	MATTOSSO, 2004.
			Parna da Serra da Bocaina	RJ/SP	MACHADO <i>et al.</i> , 2008.
			Parna da Serra dos Órgãos	RJ	MACHADO <i>et al.</i> , 2008.

ESPÉCIE	NOME COMUM	GRUPO	UC FEDERAL	UF	FONTE
<i>Callithrix flaviceps</i>	Sagüi-da-serra; Sagüi-taquara	Mamíferos	Parna do Caparaó	ES/MG	MACHADO <i>et al.</i> ,2008.
			Rebio de Augusto Ruschi	ES	MACHADO <i>et al.</i> ,2008.
<i>Caluromysiops irrupta</i>	Cuíca-de-colete	Mamíferos	Parna de Pacaás Novos	RO	MACHADO <i>et al.</i> ,2008.
<i>Carterodon sulcidens</i>	Rato-de-espinho	Mamíferos	Esec Serra das Araras	MT	MACHADO <i>et al.</i> ,2008.
			Parna Grande Sertão Veredas	BA/MG	MACHADO <i>et al.</i> ,2008.
<i>Cebus kaapori</i>	Caiarara ka'apor; Caiarara; Cairara	Mamíferos	Rebio do Gurupi	MA	MACHADO <i>et al.</i> ,2008.
<i>Cebus robustus</i>	Macaco-prego-de-crista (BA, ES e MG); Mico-topetudo, Macaco (MG); Macaco-preto (BA)	Mamíferos	Parna do Descobrimento	BA	MACHADO <i>et al.</i> ,2008.
			Parna e Histórico do Monte Pascoal	BA	MACHADO <i>et al.</i> ,2008.
			Parna do Pau Brasil	BA	MACHADO <i>et al.</i> ,2008.
			Rebio do Córrego do Veado	ES	MACHADO <i>et al.</i> ,2008.
			Rebio do Córrego Grande	ES	MACHADO <i>et al.</i> ,2008.
			Rebio de Sooretama	ES	MACHADO <i>et al.</i> ,2008.
<i>Cebus xanthosternos</i>	Macaco; Macaco-prego; Macaco-de-bando; Coité, Piticau; Macaco-preto; Macaco-mirim; Macaco-verdadeiro; Macaco-prego-do-peito-amarelo	Mamíferos	Rebio da Mata Escura	MG	MACHADO <i>et al.</i> ,2008.
			Rebio de Una	BA	MACHADO <i>et al.</i> ,2008.
<i>Chaetomys subspinosus</i>	Luís-cacheiro; Luís-cacheiro-preto; Luís-cacheiro-vermelho; Gandu; Gandu-preto; Espeta-mangaba-preto; Piaçava; Luís-paca; Borê; Jaú-torino; Ouriço-preto; Ouriço-de-espinho-mole	Mamíferos	Flona Rio Preto	ES	IBAMA, 1998.
			Parna e Histórico do Monte Pascoal	BA	MACHADO <i>et al.</i> ,2008.
			Rebio de Augusto Ruschi	ES	MACHADO <i>et al.</i> ,2008.
			Rebio de Comboios	ES	MACHADO <i>et al.</i> ,2008.
			Rebio de Sooretama	ES	MACHADO <i>et al.</i> ,2008.
<i>Chiropotes satanas</i>	Cuxiú; Cuxiú-preto	Mamíferos	Rebio de Una	BA	MACHADO <i>et al.</i> ,2008.
			Parna do Cabo Orange	AP	MELO, 2006.
			Rebio do Gurupi	MA	MACHADO <i>et al.</i> ,2008.
			Resex Ciriáco	MA	MACHADO <i>et al.</i> ,2008.
			Resex Mata Grande	MA	MACHADO <i>et al.</i> ,2008.
			Resex Quilombo do Frexal	MA	MACHADO <i>et al.</i> ,2008.





ESPÉCIE	NOME COMUM	GRUPO	UC FEDERAL	UF	FONTE
<i>Chiropotes utahicki</i>	Cuxiú; Cuxiú-de-uta-hick	Mamíferos	APA do Igarapé Gelado	PA	MACHADO <i>et al.</i> , 2008.
			Flona Carajás	PA	MACHADO <i>et al.</i> , 2008.
			Flona Caxiuanã	PA	MACHADO <i>et al.</i> , 2008.
			Flona do Itacaiuna	PA	MACHADO <i>et al.</i> , 2008.
			Flona Tapirapé-Aquiri	PA	MACHADO <i>et al.</i> , 2008.
			Rebio do Tapirapé	PA	MACHADO <i>et al.</i> , 2008.
			RDS Itatupã-Baquiá	PA	MACHADO <i>et al.</i> , 2008.
			Resex Ipaú-Anilzinho	PA	MACHADO <i>et al.</i> , 2008.
<i>Chrysocyon brachyurus</i>	Lobo-guará; Lobo-de-crina	Mamíferos	APA da Bacia do rio São João/Mico-Leão-Dourado	RJ	ICMBIO, 2008.
			APA Cavernas do Peruaçu	MG	CENAP, Banco de dados.
			APA do Morro da Pedreira	MG	CENAP, Banco de dados.
			APA da Serra da Mantiqueira	MG/RJ/SP	CENAP, Banco de dados.
			Esec de Pirapitinga	MG	MACHADO <i>et al.</i> , 2008.
			Esec Serra das Araras	MT	MACHADO <i>et al.</i> , 2008.
			Esec Serra Geral do Tocantins	BA/TO	MACHADO <i>et al.</i> , 2008.
			Esec de Uruçuí Una	PI	MACHADO <i>et al.</i> , 2008.
			Flona de Lorena	SP	ADELVAN PEREIRA, Com. pess. (Avistamento).
			Flona Passa Quatro	MG	CENAP, Banco de dados.
			Flona São Francisco de Paula	RS	MARQUES & FÁBIAN, 2010.
			Flona de Silvânia	GO	LAGE & CAMPOS, 2010.
			Flona Três Barras	SC	BAZILIO <i>et al.</i> , 2008.
			Parna de Aparados da Serra	SC/RS	MACHADO <i>et al.</i> , 2008.
			Parna do Araguaia	TO	MACHADO <i>et al.</i> , 2008.
			Parna das Araucárias	SC	DICK & DANIELI, 2010.
Parna de Brasília	GO/DF	MACHADO <i>et al.</i> , 2008.			
Parna Cavernas do Peruaçu	MG	MACHADO <i>et al.</i> , 2008.			
Parna da Chapada das Mesas	MA	BARRETO, 2007.			
Parna da Chapada dos Guimarães	MT	MACHADO <i>et al.</i> , 2008.			

ESPÉCIE	NOME COMUM	GRUPO	UC FEDERAL	UF	FONTE
<i>Chrysocyon brachyurus</i> (continuação)	Lobo-guará; Lobo-de-crina	Mamíferos	Parna da Chapada dos Veadeiros	GO	MACHADO <i>et al.</i> , 2008.
			Parna das Emas	MS/GO	MACHADO <i>et al.</i> , 2008.
			Parna Grande Sertão Veredas	BA/MG	MACHADO <i>et al.</i> , 2008.
			Parna do Iguaçu	PR	MACHADO <i>et al.</i> , 2008.
			Parna de Ilha Grande	MS/PR	MACHADO <i>et al.</i> , 2008.
			Parna de Itatiaia	MG/RJ	MACHADO <i>et al.</i> , 2008.
			Parna das Nascentes do Rio Parnaíba	MA/PI/BA/TO	MACHADO <i>et al.</i> , 2008.
			Parna de São Joaquim	SC	MACHADO <i>et al.</i> , 2008.
			Parna das Sempre-Vivas	MG	CENAP, Banco de dados.
			Parna da Serra da Bocaina	RJ/SP	MACHADO <i>et al.</i> , 2008.
			Parna da Serra da Bodoquena	MS	MACHADO <i>et al.</i> , 2008.
			Parna da Serra da Canastra	MG	MACHADO <i>et al.</i> , 2008.
			Parna da Serra do Cipó	MG	MACHADO <i>et al.</i> , 2008.
			Parna da Serra dos Órgãos	RJ	ERNESTO CASTRO, Com. pess.
			Rebio da Contagem	DF	SARACURA, 2010.
			Rebio de Poço das Antas	RJ	GONÇALVES & ARAÚJO, 2005.
			Resex Lago do Cedro	GO	KENNEDY A. A. BORGES, Com. pess. (Avistamento).
Resex de Recanto das Araras de Terra Ronca	GO	CENAP, Banco de dados.			
Revis das Veredas do Oeste Baiano	BA	CENAP, Banco de dados.			



ESPÉCIE	NOME COMUM	GRUPO	UC FEDERAL	UF	FONTE
<i>Ctenomys flamarioni</i>	Tuco-tuco (RS)	Mamíferos	Esec do Taim	RS	MACHADO <i>et al.</i> , 2008.
			Parna da Lagoa do Peixe	RS	MACHADO <i>et al.</i> , 2008.
<i>Eubalaena australis</i>	Baleia-franca; Baleia-franca-do-sul; Baleia-franca-austral	Mamíferos	APA da Baleia Franca	SC	MACHADO <i>et al.</i> , 2008.
			Parna Marinho dos Abrolhos	BA	MACHADO <i>et al.</i> , 2008.
			Rebio Marinha do Arvoredo	SC	Rebio DO ARVOREDO, 2010
<i>Kunsia fronto</i>	Rato-do-mato	Mamíferos	APA do Carste Lagoa Santa	MG	MACHADO <i>et al.</i> , 2008.
<i>Leontopithecus caissara</i>	Mico-leão-da-cara-preta; Sagüizinho (PR e SP)	Mamíferos	APA de Cananéia-Iguape-Peruíbe	SP	MACHADO <i>et al.</i> , 2008.
			APA de Guaraqueçaba	SP/PR	MACHADO <i>et al.</i> , 2008.
			Parna do Superagui	SP/PR	MACHADO <i>et al.</i> , 2008.
<i>Leontopithecus chrysomelas</i>	Mico-leão-da-cara-dourada	Mamíferos	Rebio de Una	BA	HOLST <i>et al.</i> , 2006.
<i>Leontopithecus chrysopygus</i>	Mico-leão-preto	Mamíferos	Esec Mico-leão-preto	SP	MACHADO <i>et al.</i> , 2008.
			Flona Capão Bonito	SP	MARTINS, 2003.
<i>Leontopithecus rosalia</i>	Mico-leão-da-cara-dourada	Mamíferos	APA da Bacia do rio São João/Mico-Leão-Dourado	RJ	ICMBIO, 2008.
			Rebio de Poço das Antas	RJ	MACHADO <i>et al.</i> , 2008.
			Rebio União	RJ	MACHADO <i>et al.</i> , 2008.
<i>Leopardus braccatus (Oncifelis colocolo)</i>	Gato-palheiro; Gato-dos-pampas	Mamíferos	Parna Cavernas do Peruaçu	MG	MACHADO <i>et al.</i> , 2008.
			Parna da Chapada dos Guimarães	MT	MACHADO <i>et al.</i> , 2008.
			Parna das Emas	MS/GO	MACHADO <i>et al.</i> , 2008.
			Parna Grande Sertão Veredas	BA/MG	MACHADO <i>et al.</i> , 2008.
			Esec Serra das Araras	MT	SANTOS FILHO, 2000.
			Parna da Chapada dos Veadeiros	GO	ROSA & TOLENTINO, 2009.
			Parna de Ilha Grande	MS/PR	SVOLENSKI, 2008.
			Parna da Serra da Canastra	MG	MACHADO <i>et al.</i> , 2008.
			Parna da Serra da Bodoquena	MS	CÁCERES, 2007.

ESPÉCIE	NOME COMUM	GRUPO	UC FEDERAL	UF	FONTE
<i>Leopardus pardalis mitis</i>	Jaguaririca; Gato-maracajá; Maracajá-verdadeiro; Maracajá-açu	Mamíferos	APA da Serra da Mantiqueira	MG/RJ/SP	CENAP, Banco de dados.
			APA do Morro da Pedreira	MG	MACHADO <i>et al.</i> , 2008.
			APA Cavernas do Peruaçu	MG	MACHADO <i>et al.</i> , 2008.
			APA de Cairuçu	RJ/SP	MATTOSO, 2004.
			APA do Carste Lagoa Santa	MG	MACHADO <i>et al.</i> , 2008.
			APA da Bacia do rio São João/ Mico-Leão-Dourado	RJ	VILELA <i>et al.</i> , 2005.
			Esec da Mata Preta	PR/SC	CARLOS HENRIQUE SALVADOR, Com. pess. (Armadilha fotográfica).
			Esec de Taiamã	MT	CENAP, Banco de dados.
			Esec Serra das Araras	MT	MACHADO <i>et al.</i> , 2008.
			Flona Passa Quatro	MG	MACHADO <i>et al.</i> , 2008.
			Flona Rio Preto	ES	IBAMA, 1998.
			Flona São Francisco de Paula	RS	MACHADO <i>et al.</i> , 2008.
			Flona Três Barras	SC	FUPEF, 1990.
			Parna da Serra da Canastra	MG	MACHADO <i>et al.</i> , 2008.
			Parna da Serra da Capivara	PI	MACHADO <i>et al.</i> , 2008.
			Parna Cavernas do Peruaçu	MG	MACHADO <i>et al.</i> , 2008.
			Parna da Chapada das Mesas	MA	BARRETO, 2007.
			Parna da Chapada Diamantina	BA	MACHADO <i>et al.</i> , 2008.
			Parna da Chapada dos Guimarães	MT	MACHADO <i>et al.</i> , 2008.
			Parna da Chapada dos Veadeiros	GO	ROSA & TOLENTINO, 2009.
Parna da Serra da Bocaina	RJ/SP	MACHADO <i>et al.</i> , 2008.			

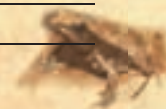

ESPÉCIE	NOME COMUM	GRUPO	UC FEDERAL	UF	FONTE
<i>Leopardus pardalis mitis</i> (continuação)	Jagatirica; Gato-maracajá; Maracajá-verdadeiro; Maracajá-açu	Mamíferos	Parna da Serra do Cipó	MG	MACHADO <i>et al.</i> , 2008.
			Parna da Serra do Itajaí	SC	GRUENER, 2008.
			Parna da Serra dos Órgãos	RJ	CUNHA, 2004.
			Parna das Araucárias	SC	DICK & DANIELI, 2010.
			Parna das Emas	MS/GO	MACHADO <i>et al.</i> , 2008.
			Parna das Sempre-Vivas	MG	CENAP, Banco de dados.
			Parna de Brasília	GO/DF	MACHADO <i>et al.</i> , 2008.
			Parna de Ilha Grande	MS/PR	SVOLENSKI, 2008.
			Parna de Itatiaia	MG/RJ	MACHADO <i>et al.</i> , 2008.
			Parna de Sete Cidades	PI	MACHADO <i>et al.</i> , 2008.
			Parna do Caparaó	ES/MG	MACHADO <i>et al.</i> , 2008.
			Parna do Iguaçú	PR	MACHADO <i>et al.</i> , 2008.
			Parna do Juruena	AM/MT	CENAP, Banco de dados.
			Parna do Pantanal Matogrossense	MT/MS	MACHADO <i>et al.</i> , 2008.
			Parna Grande Sertão Veredas	BA/MG	MACHADO <i>et al.</i> , 2008.
			Rebio de Augusto Ruschi	ES	MACHADO <i>et al.</i> , 2008.
			Rebio de Saltinho	PE	MRS ESTUDOS AMBIENTAIS LTDA, 2003.
			Rebio de Sooretama	ES	MACHADO <i>et al.</i> , 2008.
			Rebio de Una	BA	SARACURA, 1997.
			Rebio do Gurupi	MA	MACHADO <i>et al.</i> , 2008.
Rebio do Tinguá	RJ	SILVEIRA, 2006.			
Rebio União	RJ	NUNES, 2008.			
Resex Lago do Cedro	GO	CALAÇA, 2009.			
Revis das Veredas do Oeste Baiano	BA	CENAP, Banco de dados.			

ESPÉCIE	NOME COMUM	GRUPO	UC FEDERAL	UF	FONTE
<i>Leopardus tigrinus</i>	Gato-do-mato; Gato-macambira; Pintadinho; Mumuninha; Maracajá-i; Gato-maracajá	Mamíferos	APA de Cairuçu	RJ/SP	MATTOSO, 2004.
			Esec de Guaraqueçaba	PR	MACHADO <i>et al.</i> , 2008.
			Esec de Maracá	RR	MACHADO <i>et al.</i> , 2008.
			Esec da Mata Preta	PR/SC	ANTONIO DE ALMEIDA CORREIA JUNIOR & FÁBIO MOREIRA CORRÊA, Com. pess. (Atropelamento).
			Esec do Seridó	RN	IBAMA, 2004. (a)
			Flona Canela	RS	OTT <i>et al.</i> , 2008.
			Flona Ipanema	SP	MACHADO <i>et al.</i> , 2008.
			Flona Rio Preto	ES	IBAMA, 1998.
			Flona São Francisco de Paula	RS	MACHADO <i>et al.</i> , 2008.
			Flona de Silvânia	GO	LAGE & CAMPOS, 2010.
			Flona Três Barras	SC	FUPEF, 1990.
			Parna das Araucárias	SC	DICK & DANIELI, 2010.
			Parna do Cabo Orange	AP	MELO, 2006.
			Parna do Caparaó	ES/MG	MACHADO <i>et al.</i> , 2008.
			Parna Campos Amazônicos	RO/MT/AM	CENAP, Banco de dados.
			Parna da Chapada das Mesas	MA	BARRETO, 2007.
Parna da Chapada Diamantina	BA	MACHADO <i>et al.</i> , 2008.			
Parna da Chapada dos Veadeiros	GO	MACHADO <i>et al.</i> , 2008.			



ESPÉCIE	NOME COMUM	GRUPO	UC FEDERAL	UF	FONTE
<i>Leopardus tigrinus</i> (continuação)	Gato-do-mato; Gato-macambira; Pintadinho; Mumuninha; Maracajá-i; Gato-maracajá	Mamíferos	Parna das Emas	MS/GO	CENAP, Banco de dados.
			Parna do Iguaçu	PR	MACHADO <i>et al.</i> , 2008.
			Parna de Itatiaia	MG/RJ	MACHADO <i>et al.</i> , 2008.
			Parna dos Lençóis Maranhenses	MA	MACHADO <i>et al.</i> , 2008.
			Parna da Serra da Bocaina	RJ/SP	MACHADO <i>et al.</i> , 2008.
			Parna da Serra da Canastra	MG	MACHADO <i>et al.</i> , 2008.
			Parna da Serra da Capivara	PI	MACHADO <i>et al.</i> , 2008.
			Parna da Serra do Itajaí	SC	GRUENER, 2008.
			Parna da Serra dos Órgãos	RJ	CUNHA, 2004.
			Parna da Serra Geral	SC/RS	GATTI, 2004.
			Parna de Ubajara	CE	MACHADO <i>et al.</i> , 2008.
			Rebio do Córrego do Veado	ES	MACHADO <i>et al.</i> , 2008.
			Rebio de Guaribas	PB	MACHADO <i>et al.</i> , 2008.
			Rebio do Gurupi	MA	MACHADO <i>et al.</i> , 2008.
			Rebio do Jaru	RO	CENAP, Banco de dados.
Rebio de Saltinho	PE	MRS ESTUDOS AMBIENTAIS LTDA, 2003.			
Rebio de Sooretama	ES	MACHADO <i>et al.</i> , 2008.			

ESPÉCIE	NOME COMUM	GRUPO	UC FEDERAL	UF	FONTE
<i>Leopardus wiedii</i>	Gato-maracajá; Gato-peludo; Maracajá-peludo	Mamíferos	APA Nascentes do Rio Vermelho	BA/GO	CENAP, Banco de dados.
			Esec de Maracá	RR	MACHADO <i>et al.</i> , 2008.
			Esec Serra das Araras	MT	SANTOS FILHO, 2000.
			Esec da Terra do Meio	PA	CENAP, Banco de dados.
			Flona Altamira	PA	CENAP, Banco de dados.
			Flona Rio Preto	ES	IBAMA, 1998.
			Flona São Francisco de Paula	RS	MACHADO <i>et al.</i> , 2008.
			Flona Tapajós	PA	GEORGE <i>et al.</i> , 1988.
			Flona Três Barras	SC	FUPEF, 1990.
			Parna da Amazônia	AM/PA	MACHADO <i>et al.</i> , 2008.
			Parna de Anavilhanas	AM	TARDIO, 2008.
			Parna do Cabo Orange	AP	MELO, 2006.
			Parna do Caparaó	ES/MG	MACHADO <i>et al.</i> , 2008.
			Parna Campos Amazônicos	RO/MT/AM	CENAP, Banco de dados.
			Parna da Chapada dos Guimarães	MT	AMARAL, Com. pess. (Atropelamento).
			Parna do Iguaçú	PR	MACHADO <i>et al.</i> , 2008.
			Parna da Serra da Bocaina	RJ/SP	MACHADO <i>et al.</i> , 2008.
			Parna da Serra da Canastra	MG	MACHADO <i>et al.</i> , 2008.
			Parna da Serra da Capivara	PI	MACHADO <i>et al.</i> , 2008.
			Parna da Serra do Divisor	AC	MACHADO <i>et al.</i> , 2008.
			Parna da Serra do Itajaí	SC	GRUENER, 2008.
			Parna da Serra dos Órgãos	RJ	CUNHA, 2004.
			Parna da Serra Geral	SC/RS	GATTI, 2004.
			Rebio do Gurupi	MA	MACHADO <i>et al.</i> , 2008.
			Rebio do Jaru	RO	CENAP, Banco de dados.
			Rebio de Poço das Antas	RJ	MACHADO <i>et al.</i> , 2008.
			Rebio de Saltinho	PE	MRS ESTUDOS AMBIENTAIS LTDA, 2003.
			Rebio de Sooretama	ES	MACHADO <i>et al.</i> , 2008.
			Rebio de Una	BA	SARACURA, 1997.
			Resex Lago do Cedro	GO	CALAÇA, 2009.





ESPÉCIE	NOME COMUM	GRUPO	UC FEDERAL	UF	FONTE
<i>Lonchophylla bokermanni</i>	Morcego-beija-flor (MG, RJ)	Mamíferos	Parna da Serra do Cipó	MG	MACHADO <i>et al.</i> , 2008.
			Parna da Serra dos Órgãos	RJ	MORATELLI & PERACCHI, 2007.
			Rebio de Poço das Antas	RJ	MACHADO <i>et al.</i> , 2008.
			Rebio do Tinguá	RJ	DIAS & PERACCHI, 2008.
<i>Lonchophylla dekeyseri</i>	Morceguinho-do-cerrado	Mamíferos	APA do Morro da Pedreira	MG	AGUIAR <i>et al.</i> , 2006.
			APA Nascentes do Rio Vermelho	BA/GO	AGUIAR <i>et al.</i> , 2006.
			Esec Serra das Araras	MT	AGUIAR <i>et al.</i> , 2006.
			Parna de Brasília	GO/DF	AGUIAR <i>et al.</i> , 2006.
			Parna da Chapada dos Veadeiros	GO	ROSA & TOLENTINO, 2009.
			Parna das Emas	MS/GO	AGUIAR <i>et al.</i> , 2006.
			Parna da Serra do Cipó	MG	AGUIAR <i>et al.</i> , 2006.
<i>Mazama nana</i>	Veado-mão-curta; Veado-bororó-do-sul; Veado-cambuta; Veado-bororó; Cambucica	Mamíferos	Parna de Sete Cidades	PI	AGUIAR <i>et al.</i> , 2006.
			Flona São Francisco de Paula	RS	VIEIRA <i>et al.</i> , 2001.
			Parna das Araucárias	SC	DICK & DANIELI, 2010.
			Parna do Iguaçu	PR	MACHADO <i>et al.</i> , 2008.
<i>Megaptera novaeangliae</i>	Baleia-jubarte; Baleia-corcunda; Baleia-de-corcova	Mamíferos	Parna da Serra do Itajaí	SC	GRUENER, 2008.
			Parna da Serra Geral	SC/RS	GATTI, 2004.
			APA de Anhatomirim	SC	ROCHA-CAMPOS & CÂMARA, 2010.
			APA da Baleia Franca	SC	ROCHA-CAMPOS & CÂMARA, 2010.
			APA da Costa dos Corais	PE/AL	ROCHA-CAMPOS & CÂMARA, 2010.
			APA de Fernando de Noronha	PE	ROCHA-CAMPOS & CÂMARA, 2010.
			Parna Marinho de Fernando de Noronha	PE	ROCHA-CAMPOS & CÂMARA, 2010.
			Parna Marinho dos Abrolhos	BA	MACHADO <i>et al.</i> , 2008.
			Rebio do Atol das Rocas	RN	ROCHA-CAMPOS & CÂMARA, 2010.
			Rebio Marinha do Arvoredo	SC	Rebio DO ARVOREDO, 2010
Resex Marinha do Arraial do Cabo	RJ	ROCHA-CAMPOS & CÂMARA, 2010.			
Resex Marinha do Corumbau	BA	MACHADO <i>et al.</i> , 2008.			
<i>Myotis ruber</i>	Morcego vermelho	Mamíferos	Flona Três Barras	SC	FUPEF, 1990.
			Parna do Iguaçu	PR	MACHADO <i>et al.</i> , 2008.
			Parna de Itatiaia	MG/RJ	MACHADO <i>et al.</i> , 2008.
			Parna da Serra dos Órgãos	RJ	MACHADO <i>et al.</i> , 2008.
			Parna da Tijuca	RJ	MACHADO <i>et al.</i> , 2008.
			Rebio do Tinguá	RJ	MACHADO <i>et al.</i> , 2008.
Flona São Francisco de Paula	RS	PACHECO <i>et al.</i> , 1998.			

ESPÉCIE	NOME COMUM	GRUPO	UC FEDERAL	UF	FONTE
<i>Panthera onca</i>	Onça-pintada; Onça-preta; Onça-cangüçu	Mamíferos	Parna das Nascentes do Rio Parnaíba	MA/PI/BA/TO	MACHADO <i>et al.</i> , 2008.
			Parna das Sempre-Vivas	MG	CENAP/ICMBio & PANTHERA, 2010.
			Parna de Anavilhanas	AM	TARDIO, 2008.
			Parna de Ilha Grande	MS/PR	MACHADO <i>et al.</i> , 2008.
			Parna de Itatiaia	MG/RJ	CENAP/ICMBio & PANTHERA, 2010.
			Parna do Araguaia	TO	CENAP/ICMBio & PANTHERA, 2010.
			Parna do Cabo Orange	AP	MELO, 2006.
			Parna do Caparaó	ES/MG	MACHADO <i>et al.</i> , 2008.
			Parna do Iguaçú	PR	CENAP/ICMBio & PANTHERA, 2010.
			Parna do Jamanxim	PA	CENAP, Banco de dados.
			Parna do Jaú	AM/RR	MACHADO <i>et al.</i> , 2008.
			Parna do Juruena	AM/MT	CENAP, Banco de dados.
			Parna do Pantanal Matogrossense	MT/MS	MACHADO <i>et al.</i> , 2008.
			Parna do Pau Brasil	BA	CENAP/ICMBio & PANTHERA, 2010.
			Parna e Histórico do Monte Pascoal	BA	CENAP/ICMBio & PANTHERA, 2010.
			Parna Grande Sertão Veredas	BA/MG	CENAP/ICMBio & PANTHERA, 2010.
			Parna Montanhas do Tumucumaque	AP	CENAP, Banco de dados.
			Revis das Veredas do Oeste Baiano	BA	CENAP, Banco de dados.
			Rebio de Sooretama	ES	MACHADO <i>et al.</i> , 2008.
			Rebio do Córrego Grande	ES	MACHADO <i>et al.</i> , 2008.
Rebio do Guaporé	RO	ALVES & SANTOS JÚNIOR, 2010; ALVES & BISSAGIO, 2008.			
Rebio do Gurupi	MA	CENAP/ICMBio & PANTHERA, 2010.			
Rebio do Jaru	RO	CENAP, Banco de dados.			
Rebio do Lago Piratuba	AP	CENAP, Banco de dados.			
Resex Lago do Cedro	GO	CALAÇA, 2009.			
Resex Tapajós-Arapiuns	PA	CENAP, Banco de dados.			



ESPÉCIE	NOME COMUM	GRUPO	UC FEDERAL	UF	FONTE
<i>Panthera onca</i> (continuação)	Onça-pintada; Onça-preta; Onça-canguçu	Mamíferos	APA de Guaraqueçaba	SP/PR	CENAP/ICMBio & PANTHERA, 2010.
			APA Ilhas e Várzeas do Rio Paraná	SP/PR/MS	CENAP/ICMBio & PANTHERA, 2010.
			APA Cavernas do Peruaçu	MG	CENAP/ICMBio & PANTHERA, 2010.
			Esec da Terra do Meio	PA	CENAP, Banco de dados.
			Esec de Maracá	RR	MACHADO <i>et al.</i> , 2008.
			Esec de Maracá-Jipioca	AP	CENAP/ICMBIO & PANTHERA, 2010; VERGARA & STEPANHO, 2010.
			Esec de Taiamã	MT	MACHADO <i>et al.</i> , 2008.
			Esec de Uruçuí Una	PI	CENAP/ICMBio & PANTHERA, 2010.
			Esec Mico-leão-preto	SP	CENAP/ICMBio & PANTHERA, 2010.
			Esec Raso da Catarina	BA	CENAP/ICMBio & PANTHERA, 2010.
			Esec Serra das Araras	MT	CENAP/ICMBio & PANTHERA, 2010.
			Esec Serra Geral do Tocantins	BA/TO	CENAP/ICMBio & PANTHERA, 2010.
			Flona Altamira	PA	CENAP, Banco de dados.
			Flona Carajás	PA	CENAP, Banco de dados.
			Flona do Amapá	AP	CENAP, Banco de dados.
			Flona Jamari	RO	CENAP, Banco de dados.
			Flona Tapajós	PA	CENAP, Banco de dados.
			Flona Tapirapé-Aquiri	PA	STEINMETZ, 2009.
			MN dos Pontões Capixabas	ES	CENAP/ICMBio & PANTHERA, 2010.
			Parna da Serra da Bodoquena	MS	CENAP/ICMBio & PANTHERA, 2010.
			Parna da Serra da Capivara	PI	MACHADO <i>et al.</i> , 2008.
			Parna Campos Amazônicos	RO/MT/AM	CENAP, Banco de dados.
			Parna Cavernas do Peruaçu	MG	CENAP/ICMBio & PANTHERA, 2010.
			Parna da Amazônia	AM/PA	CENAP, Banco de dados.
			Parna da Chapada das Mesas	MA	BARRETO, 2007.
			Parna da Chapada Diamantina	BA	MACHADO <i>et al.</i> , 2008.
			Parna da Chapada dos Guimarães	MT	CENAP/ICMBio & PANTHERA, 2010.
			Parna da Chapada dos Veadeiros	GO	MACHADO <i>et al.</i> , 2008.
			Parna da Serra da Bocaina	RJ/SP	MACHADO <i>et al.</i> , 2008.
			Parna da Serra das Confusões	PI	CENAP/ICMBio & PANTHERA, 2010.
Parna da Serra do Pardo	PA	CENAP, Banco de dados.			
Parna da Serra dos Órgãos	RJ	CENAP, Banco de dados.			
Parna das Emas	MS/GO	CENAP, Banco de dados.			

ESPÉCIE	NOME COMUM	GRUPO	UC FEDERAL	UF	FONTE
<i>Myrmecophaga tridactyla</i>	Tamanduá-bandeira; Tamanduá-cavalo; Tamanduá-açu; Jurumim	Mamíferos	Esec do Jari	PA/AP	MACHADO <i>et al.</i> , 2008.
			Esec de Maracá	RR	MACHADO <i>et al.</i> , 2008.
			Esec de Maracá-Jipioca	AP	MACHADO <i>et al.</i> , 2008.
			Esec de Pirapitinga	MG	MACHADO <i>et al.</i> , 2008.
			Esec Serra das Araras	MT	MACHADO <i>et al.</i> , 2008.
			Esec Serra Geral do Tocantins	BA/TO	MACHADO <i>et al.</i> , 2008.
			Esec de Uruçuí Una	PI	MACHADO <i>et al.</i> , 2008.
			Flona de Silvânia	GO	LAGE & CAMPOS, 2010.
			Flona Tapajós	PA	GEORGE <i>et al.</i> , 1988.
			Parna da Amazônia	AM/PA	MACHADO <i>et al.</i> , 2008.
			Parna do Araguaia	TO	MACHADO <i>et al.</i> , 2008.
			Parna de Brasília	GO/DF	MACHADO <i>et al.</i> , 2008.
			Parna do Cabo Orange	AP	MELO, 2006.
			Parna do Caparaó	ES/MG	MACHADO <i>et al.</i> , 2008.
			Parna da Chapada das Mesas	MA	BARRETO, 2007.
			Parna da Chapada Diamantina	BA	MACHADO <i>et al.</i> , 2008.
			Parna da Chapada dos Guimarães	MT	MACHADO <i>et al.</i> , 2008.
			Parna da Chapada dos Veadeiros	GO	MACHADO <i>et al.</i> , 2008.
			Parna das Sempre-Vivas	MG	MACHADO <i>et al.</i> , 2008.
			Parna da Serra da Bodoquena	MS	MACHADO <i>et al.</i> , 2008.
			Parna da Serra da Canastra	MG	MACHADO <i>et al.</i> , 2008.
			Parna da Serra da Capivara	PI	MACHADO <i>et al.</i> , 2008.
			Parna da Serra das Confusões	PI	MACHADO <i>et al.</i> , 2008.
			Parna da Serra do Divisor	AC	MACHADO <i>et al.</i> , 2008.
			Parna das Emas	MS/GO	MACHADO <i>et al.</i> , 2008.
			Parna das Nascentes do Rio Parnaíba	MA/PI/BA/TO	MACHADO <i>et al.</i> , 2008.
			Parna de Anavilhanas	AM	TARDIO, 2008.
			Parna de Ilha Grande	MS/PR	MACHADO <i>et al.</i> , 2008.
			Parna de Pacaás Novos	RO	MACHADO <i>et al.</i> , 2008.
			Parna do Iguaçu	PR	MACHADO <i>et al.</i> , 2008.
			Parna do Pantanal Matogrossense	MT/MS	MACHADO <i>et al.</i> , 2008.
			Parna Grande Sertão Veredas	BA/MG	MACHADO <i>et al.</i> , 2008.
Rebio da Contagem	DF	SARACURA, 2010.			
Rebio de Una	BA	MACHADO <i>et al.</i> , 2008.			
Rebio do Rio Trombetas	PA	MACHADO <i>et al.</i> , 2008.			
Resex Lago do Cedro	GO	CALAÇA, 2009.			



ESPÉCIE	NOME COMUM	GRUPO	UC FEDERAL	UF	FONTE
<i>Phyllomys brasiliensis</i>	Rato-da-árvore (MG)	Mamíferos	APA do Carste Lagoa Santa	MG	MACHADO <i>et al.</i> , 2008.
<i>Physeter macrocephalus</i>	Cachalote	Mamíferos	Resex Marinha do Arraial do Cabo	RJ	MACHADO <i>et al.</i> , 2008.
<i>Platyrrhinus recifinus</i>	Sem registro	Mamíferos	Parna da Serra dos Órgãos	RJ	NOBRE <i>et al.</i> , 2009.
			Rebio de Una	BA	MACHADO <i>et al.</i> , 2008.
<i>Pontoporia blainvillei</i>	Manico (ES); Toninha (RJ, SP, PR, SC, RS)	Mamíferos	Rebio do Tinguá	RJ	DIAS & PERACCHI, 2008.
			APA da Baleia Franca	SC	MACHADO <i>et al.</i> , 2008.
			APA de Anhatomirim	SC	FLORES, 2009.
			Arie Ilhas da Queimada Pequena e Queimada Grande	SP	MACHADO <i>et al.</i> , 2008.
			Arie Pontal dos Latinos e Pontal do Santiago	RS	MACHADO <i>et al.</i> , 2008.
			Esec de Tamoios	RJ	MACHADO <i>et al.</i> , 2008.
			Esec de Tupinambás	SP	MACHADO <i>et al.</i> , 2008.
			Esec de Tupiniquins	SP	MACHADO <i>et al.</i> , 2008.
			Rebio Marinha do Arvoredo	SC	Rebio DO ARVOREDO, 2010
			Revis da Ilha dos Lobos	RS	ROCHA-CAMPOS & CÂMARA, 2010.

ESPÉCIE	NOME COMUM	GRUPO	UC FEDERAL	UF	FONTE
<i>Priodontes maximus</i>	Tatu-canastra; Tatu-carreta; Tatu-açu	Mamíferos	Esec de Maracá	RR	CENAP, Banco de dados.
			Esec do Jari	PA/AP	MACHADO <i>et al.</i> , 2008.
			Esec Serra das Araras	MT	MACHADO <i>et al.</i> , 2008.
			Esec Serra Geral do Tocantins	BA/TO	MACHADO <i>et al.</i> , 2008.
			Flona Rio Preto	ES	IBAMA, 1998.
			Flona Tapajós	PA	GEORGE <i>et al.</i> , 1988.
			Parna da Serra da Canastra	MG	MACHADO <i>et al.</i> , 2008.
			Parna da Amazônia	AM/PA	MACHADO <i>et al.</i> , 2008.
			Parna da Chapada Diamantina	BA	MACHADO <i>et al.</i> , 2008.
			Parna da Chapada dos Guimarães	MT	MACHADO <i>et al.</i> , 2008.
			Parna da Chapada dos Veadeiros	GO	MACHADO <i>et al.</i> , 2008.
			Parna da Serra das Confusões	PI	MACHADO <i>et al.</i> , 2008.
			Parna da Serra do Divisor	AC	MACHADO <i>et al.</i> , 2008.
			Parna das Emas	MS/GO	MACHADO <i>et al.</i> , 2008.
			Parna das Nascentes do Rio Parnaíba	MA/PI/BA/TO	MACHADO <i>et al.</i> , 2008.
			Parna das Sempre-Vivas	MG	MACHADO <i>et al.</i> , 2008.
			Parna de Anavilhanas	AM	TARDIO, 2008.
			Parna de Brasília	GO/DF	MACHADO <i>et al.</i> , 2008.
			Parna de Pacaás Novos	RO	MACHADO <i>et al.</i> , 2008.
			Parna do Araguaia	TO	MACHADO <i>et al.</i> , 2008.
			Parna do Cabo Orange	AP	MELO, 2006.
			Parna do Pantanal Matogrossense	MT/MS	MACHADO <i>et al.</i> , 2008.
			Parna e Histórico do Monte Pascoal	BA	MACHADO <i>et al.</i> , 2008.
			Parna Grande Sertão Veredas	BA/MG	MACHADO <i>et al.</i> , 2008.
			Rebio da Contagem	DF	SARACURA, 2010.
			Rebio de Sooretama	ES	MACHADO <i>et al.</i> , 2008.
			Rebio do Rio Trombetas	PA	MACHADO <i>et al.</i> , 2008.
Resex Lago do Cedro	GO	CALAÇA, 2009.			



ESPÉCIE	NOME COMUM	GRUPO	UC FEDERAL	UF	FONTE
<i>Pteronura brasiliensis</i>	Ariranha	Mamíferos	Esec da Terra do Meio	PA	CENAP, Banco de dados.
			Esec de Iquê	MT	MACHADO <i>et al.</i> , 2008.
			Esec de Maracá	RR	MACHADO <i>et al.</i> , 2008.
			Esec de Taiamã	MT	CENAP, Banco de dados.
			Esec do Rio Acre	AC	MACHADO <i>et al.</i> , 2008.
			Flona Altamira	PA	CENAP, Banco de dados.
			Flona Tapajós	PA	MACHADO <i>et al.</i> , 2008.
			Parna Campos Amazônicos	RO/MT/AM	CENAP, Banco de dados.
			Parna da Serra do Pardo	PA	CENAP, Banco de dados.
			Parna de Anavilhanas	AM	TARDIO, 2008.
			Parna de Ilha Grande	MS/PR	MACHADO <i>et al.</i> , 2008.
			Parna do Araguaia	TO	MACHADO <i>et al.</i> , 2008.
			Parna do Cabo Orange	AP	MELO, 2006.
			Parna do Jamanxim	PA	CENAP, Banco de dados.
			Parna do Jaú	AM/RR	MACHADO <i>et al.</i> , 2008.
			Parna do Pantanal Matogrossense	MT/MS	CENAP, Banco de dados.
			Rebio de Sooretama	ES	MACHADO <i>et al.</i> , 2008.
			Rebio de Uatumã	AM	MACHADO <i>et al.</i> , 2008.
			Rebio do Abufari	AM	MACHADO <i>et al.</i> , 2008.
			Rebio do Guaporé	RO	ALVES & SANTOS JÚNIOR, 2010; ALVES & BISSAGIO, 2008.
Rebio do Jaru	RO	CENAP, Banco de dados.			
Rebio do Lago Piratuba	AP	MACHADO <i>et al.</i> , 2008.			
Rebio do Rio Trombetas	PA	MACHADO <i>et al.</i> , 2008.			
Resex Lago do Cedro	GO	KENNEDY A. A. BORGES, Com. pess. (Registro Fotográfico).			

ESPÉCIE	NOME COMUM	GRUPO	UC FEDERAL	UF	FONTE
<i>Puma concolor capricornensis</i>	Onça-parda; Parda (RS, SP, PR, MS, MG); Puma; Suçuarana (RS, SC, SP, PR, MS, MG, RJ, ES); Leão-baio (RS); Leãozinho-baio e Leãozinho-da-cara-suja (PR); Onça-vermelha (MS)	Mamíferos	APA Cavernas do Peruaçu	MG	CENAP, Banco de dados.
			APA da Bacia do rio São João/Mico-Leão-Dourado	RJ	VILELA <i>et al.</i> , 2005.
			Esec da Mata Preta	PR/SC	CORREIA JUNIOR & CORRÊA, Com. pess. (Registro Fotográfico de Rastros.).
			Esec Serra das Araras	MT	SANTOS FILHO, 2000.
			Flona Passa Quatro	MG	CENAP, Banco de dados.
			Flona Rio Preto	ES	IBAMA, 1998.
			Flona São Francisco de Paula	RS	VIEIRA <i>et al.</i> , 2005.
			Flona Três Barras	SC	FUPEF, 1990.
			MN dos Pontões Capixabas	ES	MACHADO <i>et al.</i> , 2008.
			Parna da Serra da Bodoquena	MS	CÁCERES, 2007.
			Parna da Serra da Canastra	MG	MACHADO <i>et al.</i> , 2008.
			Parna Cavernas do Peruaçu	MG	MACHADO <i>et al.</i> , 2008.
			Parna da Chapada dos Guimarães	MT	PIRES & MOTA, 2009.
			Parna da Chapada dos Veadeiros	GO	ROSA & TOLENTINO, 2009.
			Parna da Serra da Bocaina	RJ/SP	MACHADO <i>et al.</i> , 2008.
			Parna da Serra do Cipó	MG	MACHADO <i>et al.</i> , 2008.
			Parna da Serra do Itajaí	SC	MACHADO <i>et al.</i> , 2008.
			Parna da Serra dos Órgãos	RJ	MACHADO <i>et al.</i> , 2008.
			Parna das Araucárias	SC	DICK & DANIELI, 2010.
			Parna das Emas	MS/GO	CENAP, Banco de dados.
			Parna das Sempre-Vivas	MG	MACHADO <i>et al.</i> , 2008.
			Parna de Aparados da Serra	SC/RS	MACHADO <i>et al.</i> , 2008.
			Parna de Ilha Grande	MS/PR	MACHADO <i>et al.</i> , 2008.
			Parna de Itatiaia	MG/RJ	MACHADO <i>et al.</i> , 2008.
			Parna de São Joaquim	SC	MACHADO <i>et al.</i> , 2008.
			Parna da Serra Geral	SC/RS	MACHADO <i>et al.</i> , 2008.
			Parna do Caparaó	ES/MG	MACHADO <i>et al.</i> , 2008.
			Parna do Iguaçú	PR	MACHADO <i>et al.</i> , 2008.
			Parna do Superagui	SP/PR	MACHADO <i>et al.</i> , 2008.
			Parna Grande Sertão Veredas	BA/MG	MACHADO <i>et al.</i> , 2008.
Parna Saint Hilaire-Lange	PR	MACHADO <i>et al.</i> , 2008.			
Rebio de Augusto Ruschi	ES	ANDRESSA GATTI, Com. pess. (Armádlha Fotográfica).			
Rebio de Sooretama	ES	MACHADO <i>et al.</i> , 2008.			
Rebio do Tinguá	RJ	MACHADO <i>et al.</i> , 2008.			
Rebio União	RJ	NUNES, 2008.			
Resex Lago do Cedro	GO	CALAÇA, 2009.			





ESPÉCIE	NOME COMUM	GRUPO	UC FEDERAL	UF	FONTE
<i>Puma concolor greeni</i>	Onça-parda; Suçuarana; Puma; Onça-vermelha; Mossoroça; Bodera	Mamíferos	APA da Chapada do Araripe	PI/CE/PE	CENAP, Banco de dados.
			APA de Cairuçu	RJ/SP	MATTOSO, 2004.
			Esec de Aiuaba	CE	MACHADO <i>et al.</i> , 2008.
			Esec de Uruçuí Una	PI	MACHADO <i>et al.</i> , 2008.
			Esec Raso da Catarina	BA	MACHADO <i>et al.</i> , 2008.
			Flona Tapirapé-Aquiri	PA	STEINMETZ, 2009.
			Parna da Serra da Capivara	PI	MACHADO <i>et al.</i> , 2008.
			Parna da Chapada das Mesas	MA	BARRETO, 2007.
			Parna da Chapada Diamantina	BA	MACHADO <i>et al.</i> , 2008.
			Parna da Serra das Confusões	PI	MACHADO <i>et al.</i> , 2008.
			Parna das Nascentes do Rio Parnaíba	MA/PI/BA/TO	CENAP, Banco de dados.
			Parna de Jericoacoara	CE	LÚCIO SANTOS, Com. pess. (Registro Fotográfico).
			Parna de Sete Cidades	PI	MACHADO <i>et al.</i> , 2008.
			Parna de Ubajara	CE	MACHADO <i>et al.</i> , 2008.
			Parna do Catimbau	PE	MACHADO <i>et al.</i> , 2008.
			Parna do Descobrimento	BA	MACHADO <i>et al.</i> , 2008.
			Parna do Pau Brasil	BA	MACHADO <i>et al.</i> , 2008.
Parna e Histórico do Monte Pascoal	BA	MACHADO <i>et al.</i> , 2008.			
Rebio de Una	BA	MACHADO <i>et al.</i> , 2008.			
Revis das Veredas do Oeste Baiano	BA	MACHADO <i>et al.</i> , 2008.			

ESPÉCIE	NOME COMUM	GRUPO	UC FEDERAL	UF	FONTE
<i>Speothos venaticus</i>	Cachorro-do-mato-vinagre; Cachorro-vinagre; Cachorro-do-mato	Mamíferos	Esec da Terra do Meio	PA	CENAP, Banco de dados.
			Esec de Maracá	RR	MACHADO <i>et al.</i> , 2008.
			Esec Serra das Araras	MT	SANTOS FILHO, 2000.
			Flona Tapajós	PA	GEORGE <i>et al.</i> , 1988.
			Parna Campos Amazônicos	RO/MT/AM	CENAP, Banco de dados.
			Parna Cavernas do Peruaçu	MG	MACHADO <i>et al.</i> , 2008.
			Parna da Amazônia	AM/PA	MACHADO <i>et al.</i> , 2008.
			Parna da Chapada das Mesas	MA	BARRETO, 2007.
			Parna da Chapada dos Veadeiros	GO	ROSA & TOLENTINO, 2009.
			Parna das Emas	MS/GO	MACHADO <i>et al.</i> , 2008.
			Parna das Nascentes do Rio Parnaíba	MA/PI/BA/TO	MACHADO <i>et al.</i> , 2008.
			Parna do Araguaia	TO	MACHADO <i>et al.</i> , 2008.
			Parna do Cabo Orange	AP	MELO, 2006.
			Parna do Iguaçu	PR	MACHADO <i>et al.</i> , 2008.
			Parna Grande Sertão Veredas	BA/MG	MACHADO <i>et al.</i> , 2008.
Rebio do Gurupi	MA	MACHADO <i>et al.</i> , 2008.			
Rebio do Jaru	RO	CENAP, Banco de dados.			
Resex Lago do Cedro	GO	KENNEDY A. A. BORGES, Com. pess. (Avistamento).			



ESPÉCIE	NOME COMUM	GRUPO	UC FEDERAL	UF	FONTE
<i>Tolypeutes tricinctus</i>	Tatu-bola; Tatu-apara; Bola; Bolinha; Tranquinha; Tatu-bola-do-nordeste	Mamíferos	Esec Raso da Catarina	BA	MACHADO <i>et al.</i> ,2008.
			Esec Serra Geral do Tocantins	BA/TO	MACHADO <i>et al.</i> ,2008.
			Flona de Negreiros	PE	PAULO ROBERTO CORRÊA DE SOUSA JÚNIOR, Com. pess.
			Parna da Serra da Capivara	PI	MACHADO <i>et al.</i> ,2008.
			Parna da Serra das Confusões	PI	MACHADO <i>et al.</i> ,2008.
			Parna Grande Sertões Veredas	BA/MG	MARCELO LIMA REIS, Com. pess.
			Revis das Veredas do Oeste Baiano	BA	MARCELO LIMA REIS, Com. pess.

ESPÉCIE	NOME COMUM	GRUPO	UC FEDERAL	UF	FONTE
<i>Trichechus inunguis</i>	Peixe-boi-da-Amazônia	Mamíferos	Esec de Caracaráí	RR	MACHADO <i>et al.</i> ,2008.
			Esec de Cuniã	RO/AM	MACHADO <i>et al.</i> ,2008.
			Esec de Jutai-Solimões	AM	MACHADO <i>et al.</i> ,2008.
			Esec de Maracá	RR	MACHADO <i>et al.</i> ,2008.
			Esec de Niquiá	RR	MACHADO <i>et al.</i> ,2008.
			Esec do Jari	PA/AP	MACHADO <i>et al.</i> ,2008.
			Esec Juami-Japurá	AM	MACHADO <i>et al.</i> ,2008.
			Flona Altamira	PA	MACHADO <i>et al.</i> ,2008.
			Flona Caxiuanã	PA	MACHADO <i>et al.</i> ,2008.
			Flona de Humaitá	AM	MACHADO <i>et al.</i> ,2008.
			Flona de Mulata	PA	MACHADO <i>et al.</i> ,2008.
			Flona de Pau-Rosa	AM	MACHADO <i>et al.</i> ,2008.
			Flona do Jatuarana	AM	MACHADO <i>et al.</i> ,2008.
			Flona Mapiá-Inauini	AM	MACHADO <i>et al.</i> ,2008.
			Flona Purus	AM	MACHADO <i>et al.</i> ,2008.
			Flona Saracá - Taquera	PA	MACHADO <i>et al.</i> ,2008.
			Flona Tapajós	PA	MACHADO <i>et al.</i> ,2008.
			Parna da Amazônia	AM/PA	MACHADO <i>et al.</i> ,2008.
			Parna de Anavilhanas	AM	TARDIO, 2008.
			Parna do Cabo Orange	AP	MELO, 2006.
			Parna do Jaú	AM/RR	MACHADO <i>et al.</i> ,2008.
			Parna do Viruá	RR	MACHADO <i>et al.</i> ,2008.
			Rebio de Uatumã	AM	MACHADO <i>et al.</i> ,2008.
			Rebio do Abufari	AM	MACHADO <i>et al.</i> ,2008.
			Rebio do Lago Piratuba	AP	MACHADO <i>et al.</i> ,2008.
			Rebio do Rio Trombetas	PA	MACHADO <i>et al.</i> ,2008.
			Resex Baixo Juruá	AM	MACHADO <i>et al.</i> ,2008.
			Resex Médio Juruá	AM	MACHADO <i>et al.</i> ,2008.
Resex Rio Cajari	AP	MACHADO <i>et al.</i> ,2008.			
Resex Rio Jutai	AM	MACHADO <i>et al.</i> ,2008.			
Resex Tapajós-Arapiuns	PA	ANDRADE <i>et al.</i> ,no prelo.			



ESPÉCIE	NOME COMUM	GRUPO	UC FEDERAL	UF	FONTE
<i>Trichechus manatus</i>	Peixe-boi marinho	Mamíferos	APA da Barra do Rio Mamanguape	PB	MACHADO <i>et al.</i> , 2008.
			APA da Costa dos Corais	PE/AL	MACHADO <i>et al.</i> , 2008.
			APA Delta do Parnaíba	MA/PI/CE	MACHADO <i>et al.</i> , 2008.
			Esec de Maracá-Jipioca	AP	MACHADO <i>et al.</i> , 2008.
			Parna do Cabo Orange	AP	MELO, 2006.
			Resex Chocoaré-Mato Grosso	PA	MACHADO <i>et al.</i> , 2008.
			Resex Cururupu	MA	LUNA, 2001.
			Resex de São João da Ponta	PA	MACHADO <i>et al.</i> , 2008.
			Resex Mãe Grande de Curuçá	PA	MACHADO <i>et al.</i> , 2008.
			Resex Maracanã	PA	MACHADO <i>et al.</i> , 2008.
			Resex Quilombo do Frexal	MA	MACHADO <i>et al.</i> , 2008.
			Resex Soure	PA	MACHADO <i>et al.</i> , 2008.
<i>Ancistrus formoso</i>	Cascudo-cego	Peixes	Parna da Serra da Bodoquena	MS	MACHADO <i>et al.</i> , 2008.
<i>Anthias salmopunctatus</i>	Sem registro	Peixes	APA de Fernando de Noronha	PE	MACHADO <i>et al.</i> , 2008.
<i>Bodianus insularis</i>	Sem registro	Peixes	APA de Fernando de Noronha	PE	MACHADO <i>et al.</i> , 2008.
<i>Brycon nattereri</i>	Pirapitinga (MG e GO); Piabanha (Triângulo Mineiro, MG, e leste de Goiás); Matrinxã (Goiás); Tubarana, Tabarana (MG). O último nome é, contudo, principalmente aplicado a <i>Salminus hilarii</i> , no Sudeste/Centro-oeste do Brasil	Peixes	Parna da Serra da Canastra	MG	MACHADO <i>et al.</i> , 2008.
			Parna da Serra do Cipó	MG	MACHADO <i>et al.</i> , 2008.
<i>Brycon opalinus</i>	Pirapitinga-do-Sul, Pirapitinga, Parpitinga (SP); Pipitinga (MG)	Peixes	Parna de Itatiaia	MG/RJ	MACHADO <i>et al.</i> , 2008.
<i>Brycon orbignyanus</i>	Piracanjuba (GO, MG, MS, SP, PR, SC, RS); Piracanjuba (SC, RS); Bracanjuba (SC, RS); Bracanjuba (SC, RS)	Peixes	APA Ilhas e Várzeas do Rio Paraná	SP/PR/MS	MACHADO <i>et al.</i> , 2008.
			Parna de Ilha Grande	MS/PR	MACHADO <i>et al.</i> , 2008.
<i>Characidium grajahuense</i>	Piabinhas (RJ); Canivete	Peixes	Parna da Tijuca	RJ	FIGUEIRA & BESERRA, 2008.
			Rebio do Tinguá	RJ	MACHADO <i>et al.</i> , 2008.

ESPÉCIE	NOME COMUM	GRUPO	UC FEDERAL	UF	FONTE
<i>Characidium lagosantense</i>	Piabinhas	Peixes	Parna da Serra do Cipó	MG	MACHADO <i>et al.</i> , 2008.
<i>Elacatinus figaro</i>	Néon (PB, ES, RJ, SP); Góbi-néon (ES, RJ, SP)	Peixes	APA da Costa dos Corais	PE/AL	MACHADO <i>et al.</i> , 2008.
			APA de Guaraqueçaba	SP/PR	MACHADO <i>et al.</i> , 2008.
			Esec de Tupinambás	SP	MACHADO <i>et al.</i> , 2008.
			Esec de Tupiniquins	SP	MACHADO <i>et al.</i> , 2008.
			Parna Marinho dos Abrolhos	BA	MACHADO <i>et al.</i> , 2008.
			Rebio Marinha do Arvoredo	SC	MACHADO <i>et al.</i> , 2008.
			Resex Marinha do Arraial do Cabo	RJ	MACHADO <i>et al.</i> , 2008.
			Resex Marinha do Corumbau	BA	MACHADO <i>et al.</i> , 2008.
			Parna Marinho de Fernando de Noronha	PE	MACHADO <i>et al.</i> , 2008.
<i>Ginglymostoma cirratum</i>	Tubarão-lixia; Cação-lixia; Lambaru; Urumaru	Peixes	Parna Marinho dos Abrolhos	BA	MACHADO <i>et al.</i> , 2008.
<i>Gramma brasiliensis</i>	Gramma	Peixes	Rebio do Atol das Rocas	RN	MACHADO <i>et al.</i> , 2008.
			APA da Costa dos Corais	PE/AL	MACHADO <i>et al.</i> , 2008.
			Parna Marinho dos Abrolhos	BA	MACHADO <i>et al.</i> , 2008.
			Resex Marinha do Arraial do Cabo	RJ	MACHADO <i>et al.</i> , 2008.
			Resex Marinha do Corumbau	BA	MACHADO <i>et al.</i> , 2008.
<i>Gymnogeophagus setequedas</i>	Cará (PR)	Peixes	Parna de Ilha Grande	MS/PR	MACHADO <i>et al.</i> , 2008.
<i>Hasemania melanura</i>	Lambari	Peixes	Flona Três Barras	SC	MACHADO <i>et al.</i> , 2008.
<i>Homodiaetus graciosa</i>	Sem registro	Peixes	APA de Guaraqueçaba	SP/PR	MACHADO <i>et al.</i> , 2008.
<i>Isogomphodon oxyrhynchus</i>	Cação-pato ou Cação-bicudo (AP e PA); Cação-quati (MA)	Peixes	Esec de Maracá-Jipioca	AP	MACHADO <i>et al.</i> , 2008.
			Parna do Cabo Orange	AP	MACHADO <i>et al.</i> , 2008.
<i>Leporinus thayeri</i>	Timburé; Piau; Timburé-beiçudo	Peixes	APA do Morro da Pedreira	MG	MADEIRA, 2009.
			Parna da Serra do Cipó	MG	MADEIRA, 2009.
<i>Microcambeva barbata</i>	Bagrinho; Cambeva	Peixes	APA da Bacia do rio São João/Mico-Leão-Dourado	RJ	JANICE PEIXER, FRANCISCO DE ASSIS NEO & LEONARDO MILANO, Com. pess.
			Rebio de Poço das Antas	RJ	MACHADO <i>et al.</i> , 2008.
<i>Mimagoniates rheocharis</i>	Lambari (RS, SC); Piabinha (SC)	Peixes	Parna de Aparados da Serra	SC/RS	MACHADO <i>et al.</i> , 2008.
			Parna da Serra Geral	SC/RS	MACHADO <i>et al.</i> , 2008.



ESPÉCIE	NOME COMUM	GRUPO	UC FEDERAL	UF	FONTE
<i>Mimagoniates sylvicola</i>	Sem registro	Peixes	Parna do Descobrimento	BA	MACHADO <i>et al.</i> ,2008.
			Parna do Pau Brasil	BA	MACHADO <i>et al.</i> ,2008.
<i>Mustelus schmitti</i>	Caçonete; Cação-Bico-de-Cristal; Sebastião	Peixes	Rebio Marinha do Arvoredo	SC	HOSTIM-SILVA, 2004.
<i>Mylesinus paucisquamatus</i>	Pacu; Pacu-dente-seco	Peixes	Parna Montanhas do Tumucumaque	AP	BERNARD, 2008.
<i>Myleus tiete</i>	Pacu-prata	Peixes	APA Ilhas e Várzeas do Rio Paraná	SP/PR/MS	MACHADO <i>et al.</i> ,2008.
			Parna de Ilha Grande	MS/PR	MACHADO <i>et al.</i> ,2008.
<i>Negaprion brevirostris</i>	Tubarão-limão; Papa-areia (RN, PE)	Peixes	Parna Marinho de Fernando de Noronha	PE	MACHADO <i>et al.</i> ,2008.
			Parna Marinho dos Abrolhos	BA	MACHADO <i>et al.</i> ,2008.
			Rebio do Atol das Rocas	RN	MACHADO <i>et al.</i> ,2008.
<i>Nematocharax venustus</i>	Sem registro	Peixes	Rebio de Una	BA	MACHADO <i>et al.</i> ,2008.
<i>Notholebias mininus</i> ( <i>Leptolebias minimus</i> )	Sem registro	Peixes	Flona Mário Xavier	RJ	JANICE PEIXER, FRANCISCO DE ASSIS NEO & LEONARDO MILANO, Com. pess.
<i>Pristis pectinata</i>	Espadarte (PA, AP e parte do MA) ou Peixe-serra (demais Estados onde ocorre)	Peixes	APA Delta do Parnaíba	MA/PI/CE	MACHADO <i>et al.</i> ,2008.
			Parna do Cabo Orange	AP	MACHADO <i>et al.</i> ,2008.
<i>Pristis perotteti</i>	Espadarte (AP, PA e parte do MA) ou Peixe-serra (demais Estados)	Peixes	APA Delta do Parnaíba	MA/PI/CE	MACHADO <i>et al.</i> ,2008.
			Parna do Cabo Orange	AP	MACHADO <i>et al.</i> ,2008.
<i>Prognathodes obliquus</i>	Sem registro	Peixes	APA de Fernando de Noronha	PE	MACHADO <i>et al.</i> ,2008.
<i>Rachoviscus graciliceps</i>	Lambari (nome genérico para pequenos Characidae no Sudeste do Brasil); Piaba (idem, no Nordeste)	Peixes	Parna do Descobrimento	BA	MACHADO <i>et al.</i> ,2008.
			Parna do Pau Brasil	BA	MACHADO <i>et al.</i> ,2008.
			Rebio de Sooretama	ES	MACHADO <i>et al.</i> ,2008.
<i>Rhamdia jequitinhonha</i>	Bagre; Mandi	Peixes	Revis de Boa Nova	BA	CETRA <i>et al.</i> ,2010.
<i>Rhincodon typus</i>	Tubarão-baleia; Pintadinho; Cação- estrela	Peixes	Parna Marinho de Fernando de Noronha	PE	MACHADO <i>et al.</i> ,2008.
			Parna Marinho dos Abrolhos	BA	MACHADO <i>et al.</i> ,2008.
			Rebio do Atol das Rocas	RN	MACHADO <i>et al.</i> ,2008.

ESPÉCIE	NOME COMUM	GRUPO	UC FEDERAL	UF	FONTE
<i>Rhinobatos horkelii</i>	Viola; Raia-viola	Peixes	APA de Cananéia-Iguape-Peruíbe	SP	MACHADO <i>et al.</i> , 2008.
			Parna do Superagui	SP/PR	MACHADO <i>et al.</i> , 2008.
			Rebio Marinha do Arvoredo	SC	MACHADO <i>et al.</i> , 2008.
			Resex Marinha do Pirajubaé	SC	MACHADO <i>et al.</i> , 2008.
<i>Scleromystax macropterus</i> ( <i>Corydoras macropterus</i> )	Limpa-fundo; Coridora (geral e entre os aquarofilistas); Cascudinho (PR e SC); Diabinho (PR); Capotinha-de-ferro; Capotinha-de-aço; Vaca-leiteira (SC)	Peixes	Parna do Superagui	SP/PR	MACHADO <i>et al.</i> , 2008.
<i>Simpsonichthys hellneri</i>	Sem registro	Peixes	Parna Cavernas do Peruaçu	MG	MACHADO <i>et al.</i> , 2008.
<i>Simpsonichthys magnificus</i>	Sem registro	Peixes	Parna Cavernas do Peruaçu	MG	MACHADO <i>et al.</i> , 2008.
<i>Simpsonichthys paralellus</i>	Sem registro	Peixes	Parna das Emas	MS/GO	MACHADO <i>et al.</i> , 2008.
<i>Spectrolebias semiocellatus</i>	Sem registro	Peixes	Parna do Araguaia	TO	MACHADO <i>et al.</i> , 2008.
<i>Spintherobolus ankoseion</i>	Lambari; Piabinha	Peixes	APA de Guaraqueçaba	SP/PR	MACHADO <i>et al.</i> , 2008.
<i>Squatina guggenheim</i>	Anjo; Cação-anjo	Peixes	Arie Ilhas da Queimada Pequena e Queimada Grande	SP	MOTTA, 2006.
			Esec de Tupiniquins	SP	MOTTA, 2006.
<i>Squatina occulta</i>	Anjo; Cação-anjo; Cação-anjo-liso	Peixes	Arie Ilhas da Queimada Pequena e Queimada Grande	SP	MOTTA, 2006.
			Esec de Tupiniquins	SP	MOTTA, 2006.
<i>Stegastes sanctipauli</i>	Donzela-de-São-Pedro-e-São-Paulo	Peixes	APA de Fernando de Noronha	PE	MACHADO <i>et al.</i> , 2008.
<i>Steindachneridion scriptum</i> ( <i>Steindachneridion scripta</i> )	Surubim; Bocudo; Suruvi	Peixes	Parna de Ilha Grande	MS/PR	SVOLENSKI, 2008.
			APA Ilhas e Várzeas do Rio Paraná	SP/PR/MS	MACHADO <i>et al.</i> , 2008.
<i>Sternarchorhynchus britskii</i>	Ituí; Tuvira	Peixes	Parna de Ilha Grande	MS/PR	MACHADO <i>et al.</i> , 2008.
<i>Trichogenes longipinnis</i>	Bagre; Cambeva; Cambeva-da-Cachoeira (RJ, SP)	Peixes	APA de Cairuçu	RJ/SP	MACHADO <i>et al.</i> , 2008.
<i>Trichomycterus itacarambiensis</i>	Sem registro	Peixes	Parna Cavernas do Peruaçu	MG	MACHADO <i>et al.</i> , 2008.
<i>Bothrops alcatraz</i>	Jararaca-de-Alcatrazes (SP)	Répteis	Esec de Tupinambás	SP	MACHADO <i>et al.</i> , 2008.
<i>Bothrops insularis</i>	Jararaca-ilhoa	Répteis	Arie Ilhas da Queimada Pequena e Queimada Grande	SP	MACHADO <i>et al.</i> , 2008.





ESPÉCIE	NOME COMUM	GRUPO	UC FEDERAL	UF	FONTE
<i>Caretta caretta</i>	Tartaruga-cabeçuda, Tartaruga-amarela, Tartaruga-meio-pente, Tartaruga-mestiça (BA); Careba-dura, Carebadura, Careba-amarela (ES)	Répteis	APA de Anhatomirim	SC	MACHADO <i>et al.</i> , 2008.
			APA da Baleia Franca	SC	MACHADO <i>et al.</i> , 2008.
			Esec de Tupinambás	SP	MACHADO <i>et al.</i> , 2008.
			Esec de Tupiniquins	SP	MACHADO <i>et al.</i> , 2008.
			Parna de Jericoacoara	CE	MACHADO <i>et al.</i> , 2008.
			Parna Marinho de Fernando de Noronha	PE	TAMAR, [S/D].
			Parna Marinho dos Abrolhos	BA	MACHADO <i>et al.</i> , 2008.
			Parna da Restinga de Jurubatiba	RJ	MACHADO <i>et al.</i> , 2008.
			Rebio do Atol das Rocas	RN	TAMAR, [S/D].
			Rebio de Comboios	ES	MACHADO <i>et al.</i> , 2008.
Rebio Marinha do Arvoredo	SC	MACHADO <i>et al.</i> , 2008.			
Rebio de Santa Izabel	SE	MACHADO <i>et al.</i> , 2008.			

ESPÉCIE	NOME COMUM	GRUPO	UC FEDERAL	UF	FONTE
<i>Chelonia mydas</i>	Tartaruga-verde, Aruanã, Uruanã	Répteis	APA de Anhatomirim	SC	MACHADO <i>et al.</i> ,2008.
			APA da Baleia Franca	SC	MACHADO <i>et al.</i> ,2008.
			APA de Cairuçú	RJ/SP	MACHADO <i>et al.</i> ,2008.
			APA de Cananéia-Iguape-Peruíbe	SP	MACHADO <i>et al.</i> ,2008.
			APA da Costa dos Corais	PE/AL	MACHADO <i>et al.</i> ,2008.
			APA Delta do Parnaíba	MA/PI/CE	MACHADO <i>et al.</i> ,2008.
			APA de Fernando de Noronha	PE	MACHADO <i>et al.</i> ,2008.
			APA de Piaçabuçú	AL	MACHADO <i>et al.</i> ,2008.
			Arie Ilhas da Queimada Pequena e Queimada Grande	SP	MACHADO <i>et al.</i> ,2008.
			Esec de Tupinambás	SP	MACHADO <i>et al.</i> ,2008.
			Esec de Tupiniquins	SP	MACHADO <i>et al.</i> ,2008.
			Parna do Cabo Orange	AP	RICARDO MOTTA PIRES, Com. pess.
			Parna de Jericoacoara	CE	MACHADO <i>et al.</i> ,2008.
			Parna dos Lençóis Maranhenses	MA	MACHADO <i>et al.</i> ,2008.
			Parna Marinho de Fernando de Noronha	PE	MACHADO <i>et al.</i> ,2008.
			Parna Marinho dos Abrolhos	BA	MACHADO <i>et al.</i> ,2008.
			Parna da Restinga de Jurubatiba	RJ	MACHADO <i>et al.</i> ,2008.
			Rebio do Atol das Rocas	RN	MACHADO <i>et al.</i> ,2008.
Rebio de Comboios	ES	MACHADO <i>et al.</i> ,2008.			
Rebio Marinha do Arvoredo	SC	MACHADO <i>et al.</i> ,2008.			
Rebio de Santa Izabel	SE	MACHADO <i>et al.</i> ,2008.			



ESPÉCIE	NOME COMUM	GRUPO	UC FEDERAL	UF	FONTE
<i>Cnemidophorus abaetensis</i>	Lagartinho-de-abaeté	Répteis	Parna Serra de Itabaiana	SE	CRIZANTO B. CARVALHO, Com. pess.
<i>Cnemidophorus littoralis</i>	Lagarto-da-cauda-verde	Répteis	Parna da Restinga de Jurubatiba	RJ	MACHADO <i>et al.</i> ,2008.
<i>Cnemidophorus natio</i>	Lagartinho-de-Linhares; Lagartinho nativo	Répteis	Rebio de Comboios	ES	MACHADO <i>et al.</i> ,2008.
			APA de Anhatomirim	SC	MACHADO <i>et al.</i> ,2008.
			APA da Baleia Franca	SC	MACHADO <i>et al.</i> ,2008.
<i>Dermochelys coriacea</i>	Tartaruga-gigante; Tartaruga-de-couro; Tartaruga-de-cerro; Tartaruga-de-quilha; Careba-mole (ES); Careba-gigante (ES); Tartaruga-de-leste (BA)	Répteis	Parna do Cabo Orange	AP	RICARDO MOTTA PIRES, Com. pess.
			Parna de Jericoacoara	CE	MACHADO <i>et al.</i> ,2008.
			Rebio de Comboios	ES	MACHADO <i>et al.</i> ,2008.
			Rebio Marinha do Arvoredo	SC	MACHADO <i>et al.</i> ,2008.
<i>Dipsas albifrons cavaleiroi</i>	Dormideira-da-Ilha-da-Queimada-Grande	Répteis	Arie Ilhas da Queimada Pequena e Queimada Grande	SP	MACHADO <i>et al.</i> ,2008.

ESPÉCIE	NOME COMUM	GRUPO	UC FEDERAL	UF	FONTE
<i>Eretmochelys imbricata</i>	Tartaruga-de-pente (em todo o Brasil); Tartaruga-verdadeira (CE)	Répteis	APA de Anhatomirim	SC	MACHADO <i>et al.</i> ,2008.
			APA de Cananéia-Iguape-Peruíbe	SP	MACHADO <i>et al.</i> ,2008.
			APA da Costa dos Corais	PE/AL	MACHADO <i>et al.</i> ,2008.
			APA de Fernando de Noronha	PE	MACHADO <i>et al.</i> ,2008.
			APA de Piaçabuçú	AL	MACHADO <i>et al.</i> ,2008.
			Arie Ilhas da Queimada Pequena e Queimada Grande	SP	MACHADO <i>et al.</i> ,2008.
			Esec de Tupinambás	SP	MACHADO <i>et al.</i> ,2008.
			Esec de Tupiniquins	SP	MACHADO <i>et al.</i> ,2008.
			Parna de Jericoacoara	CE	MACHADO <i>et al.</i> ,2008.
			Parna Marinho de Fernando de Noronha	PE	MACHADO <i>et al.</i> ,2008.
			Parna Marinho dos Abrolhos	BA	MACHADO <i>et al.</i> ,2008.
			Rebio do Atol das Rocas	RN	MACHADO <i>et al.</i> ,2008.
			Rebio de Comboios	ES	MACHADO <i>et al.</i> ,2008.
			Rebio Marinha do Arvoredo	SC	MACHADO <i>et al.</i> ,2008.
Rebio de Santa Izabel	SE	MACHADO <i>et al.</i> ,2008.			
<i>Lepidochelys olivacea</i>	Tartaruga-pequena (SE); Xibirro; Tartaruga-oliva; Oliva (BA/SE)	Répteis	APA de Piaçabuçú	AL	MACHADO <i>et al.</i> ,2008.
			Parna de Jericoacoara	CE	MACHADO <i>et al.</i> ,2008.
			Parna Marinho de Fernando de Noronha	PE	MACHADO <i>et al.</i> ,2008.
			Rebio Marinha do Arvoredo	SC	MACHADO <i>et al.</i> ,2008.
			Rebio de Santa Izabel	SE	MACHADO <i>et al.</i> ,2008.
<i>Liolaemus occipitalis</i>	Lagartixa-da-praia; Lagartinho-da-praia	Répteis	Esec do Taim	RS	MACHADO <i>et al.</i> ,2008.
			Parna da Lagoa do Peixe	RS	MACHADO <i>et al.</i> ,2008.
<i>Placosoma cipoense</i>	Lagartinho-do-cipó	Répteis	Parna da Serra do Cipó	MG	MACHADO <i>et al.</i> ,2008.





# Referências Bibliográficas

- ACCORDI, I. A.; SILVEIRA, A. B. **Lista preliminar de aves da Flona de São Francisco de Paula**. Rio Grande do Sul, RS. 1997. Relatório não publicado.
- AGUIAR, L. M. S.; MACHADO, R. B.; DITCHFIELD, A.; ZORTÉA, M.; MARINHO-FILHO, J.; COELHO, D. **Plano de ação para conservação do morceguinho do cerrado no Brasil (*Lonchophylla dekeyseri*)**. Brasília, PROBIO/FNMA, jun. 2006. 51 p.
- ÁLVARES, G. F. R. **Taxonomia, Distribuição Geográfica Potencial e Conservação das Espécies de Phyllomedusa do Grupo Hypochondrialis**. 2008. 109 p. Dissertação (Mestrado em Ciências Florestais) - Faculdade de Tecnologia, Universidade de Brasília, Brasília, 2008.
- ALVES, S. L.; BISSAGIO, E. L. Levantamento preliminar de mamíferos da Reserva Biológica do Guaporé, Rondônia, Brasil. In: CONGRESSO BRASILEIRO DE MASTOZOOLOGIA, 4., 2008, São Lourenço. **Anais...** São Lourenço, MG: Sociedade Brasileira de Mastozoologia, 2008.
- ALVES, S. L.; SANTOS JÚNIOR, C. C. Reserva Biológica do Guaporé: Gestão, Pesquisa e Conservação da biodiversidade. In: SEMINÁRIO DE PESQUISA E INICIAÇÃO CIENTÍFICA DO INSTITUTO CHICO MENDES, 2., 2010, Brasília. **Anais...** Brasília, DF: ICMBio/MMA, 2010. p. 103.
- ANDRADE, M. C. M.; REIS, M. L.; PRETTO, D. J.; ROCHA-CAMPOS, C. C.; CÂMARA, I. G. (orgs.). **Plano de Ação Nacional para a Conservação dos Sirênios**. Versão III. Brasília, DF: ICMBio/MMA. No prelo.
- ANTAS, P. T. Z. **Aves do Parque Nacional de Brasília**. Brasília, DF: IBAMA, 1995.
- BARRETO, L. (org.). **Cerrado Norte do Brasil**. Pelotas, RS: USEB, 2007. 380 p.
- BARROS, Y. M.; LINARES, S. F. T. P.; SOUSA, A. E. B. A.; NETO, J. R. S. N.; NETO, P. S.; BIANCHI, C. A.; MARINI-FILHO, O. J.; NASCIMENTO, J. L. X.; FLÔRES, J. M. **Management Plan fo the Lear's Macaw**. Brasília, DF: IBAMA, 2006. 80 p.
- BAZILIO, S.; SCHEMCZSEN, Z.; MARQUES, A. C. Registro visual do lobo-guará, *Chrysocyon brachyurus* (Illiger, 1815) (Mammalia: Carnivora: Canidae) na Flona de Três Barras. **Biotemas**, v. 22, n. 4, p. 133-137, 2009.
- BERNARD, E. (ed.). **Inventário Biológicos Rápidos no Parque Nacional Montanhas do Tumucumaque, Amapá, Brasil**. Arlington, VA: Conservation International, 2008. (RAP Boletim de Avaliação Biológica, n. 48).
- BOFFY, A. C. M.; NOVAES, R. L. M.; MELLO, G. S.; SANT'ANNA, C. Registro da preguiça de coleira *Bradypus torquatus* (Pilosa, Bradypodidae) em três localidades do Estado do Rio de Janeiro: Nova Friburgo, Cachoeira de Macacu e Teresópolis. **Edentata**, n. 11, p. 78-80, nov. 2010.
- BORGES-NOJOSA, D. M.; LOEBMANN, D.; LIMA, D. C.; MELO, J. C. L.; MAI, A. C. G. Reptilia, Colubridae, *Pseustes sulphureus*: distribution extension, new state record. **Check List**, v. 2, n. 3, p. 79 - 81, 2006.

- BRANCO, J. O. Aves Marinhas das Ilhas de Santa Catarina. In: BRANCO, J. O. **Aves Marinhas e Insulares Brasileiras: Bioecologia e Conservação**. Itajaí, SC: UNIVALI, 2004. P. 15-36.
- CÁCERES, N. C.; BORNSCHEIN, M. R.; LOPES, W. H.; PERCEQUILLO, A. R. Mammals of the Bodoque Mountains, southwestern Brazil: an ecological and conservation analysis. **Revista Brasileira de Zoologia**, v. 24, n. 2, p. 426-435, jun. 2007.
- CALAÇA, A. M. **A utilização da paisagem fragmentada por mamíferos de médio e grande porte e sua relação com a massa corporal na região do entorno de Aruanã, Goiás**. 2009. 109 p. Dissertação (Mestrado em Ecologia e Evolução) – Instituto de Ciências Biológicas, Universidade Federal de Goiás, Goiânia, 2009.
- CAMPOS, A. A. C.; ALBANO, C. G.; PINTO, T.; SILVA, W. A. G.; SAMPAIO, M. I. C.; RÊGO, P. S.; SILVA, J. A. G.; GOERCK, J. M.; DEVELEY, P. F.; NAPOLI, P.; SOUSA, F. J. A.; PEREIRA, Q. C.; FILGUEIRA, A. G.; NETO, J. G. LIMA, V. M. F.; BEZERRA, F. W. B. **Plano de Conservação do Soldadinho-do-Araripe (*Antilophia bokermanni*)**. Fortaleza, CE: AQUASIS, IBAMA, OAP, BIRDLIFE, SAVE BRASIL, UFPA, 2006. p. 34.
- CENTRO NACIONAL DE PESQUISA E CONSERVAÇÃO DE MAMÍFEROS CARNÍVOROS – CENAP/ICMBIO; PANTHERA. **Workshop para a conservação da Onça-Pintada**. Elaboração de Plano de Ação Nacional: Análise de Viabilidade Populacional e de Habitats. Atibaia, SP: ICMBio/MMA, nov. 2010. 391 p. Relatório Final.
- CETRA, M.; SARMENTO-SOARES, L. M.; MARTINS-PINHEIRO, R. F. Peixes de riachos e novas Unidades de Conservação no Sul da Bahia. **Pan-American Journal of Aquatic Sciences**, v. 5, n. 1, p. 11-21, 2010.
- CORDEIRO, A. (Coord.). **Floresta Nacional do Tapajós: Plano de Manejo**. Volume III. Brasília, DF: IBAMA/MMA, nov. 2004. 373 p.
- CORRÊA, L.; BAZÍLIO, S.; WOLDAN, D.; BOESING, A. L. Avifauna da Flona de Três Barras (Santa Catarina, Brasil). **Atualidades Ornitológicas**, n. 143, p. 38-41, mai./jun. 2008.
- CUNHA, A. A. Conservação de mamíferos na Serra dos Órgãos: passado, presente e futuro. In: CONGRESSO BRASILEIRO DE UNIDADES DE CONSERVAÇÃO, 4., 2004, Curitiba. **Anais...** volume 1. Curitiba, PR: Fundação O boticário de Proteção à Natureza, Rede nacional Pró-Unidades de Conservação, 2004.
- DIAS, D. PERACCHI, A. L. Quirópteros da Reserva Biológica do Tinguá, estado do Rio de Janeiro, sudeste do Brasil (Mammalia: Chiroptera). **Revista Brasileira de Zoologia**, v. 25, n. 2, p. 333-369, 2008.
- DICK, E.; DANIELI, M. A. (coords.). **Plano de Manejo: Parque Nacional das Araucárias**. Brasília, DF: ICMBio/MMA, jun. 2010. 479 p.
- EFE, M. A.; AZEVEDO, M. A. G.; FILIPPINI, A. Avifauna da Esec de Carijós, Florianópolis – SC. **Ornithologia**, v. 2, n. 1, p. 1-13, 2007.
- FIGUEIRA, M. L. O. A.; BESERRA, M. M. L. (coords.). **Plano de Manejo do Parque Nacional da Tijuca**: Volume I. Encarte 3: Análise da Unidade de Conservação. Brasília, DF: MMA/ICMBio, 2008.

- FLORES, A. C. Occurrence of Franciscana (*Pontoporia blainvillei*) in baía norte, southern Brazil. **Latin American Journal of Aquatic Mammals**, v. 7, n. 1-2, p. 93-95, dec. 2009.
- FREITAS, A. V. L.; MARINI-FILHO, O. J. (orgs.). **Plano de Ação Nacional para Conservação dos Lepidópteros Ameaçados de Extinção**. Brasília, DF: ICMBio/MMA, 47 p. No prelo.
- FUNDAÇÃO DE PESQUISAS FLORESTAIS DO PARANÁ - FUPEF. **Aspectos faunísticos da Flona de Três Barras**. Curitiba, PR: IBAMA/FUPEF, 1990.
- GATTI, G. **Perfil da Unidade de Conservação – Brasil: Parque Nacional da Serra Geral**. Fundação O Boticário de Proteção à Natureza/Center For Tropical Conservation - Duke University/The Nature Conservancy do Brasil, out. 2004. 39 p.
- GEORGE, T. K.; MARQUES, S. A.; VIVO, M.; BRANCH, L. C.; GOMES, N.; RODRIGUES, R. Levantamento de Mamíferos do Parna - Tapajós. **Brasil Florestal**, n. 63, p. 33 - 41, 1988.
- GONÇALVES, A. A.; ARAÚJO, R. S. (coords.). **Revisão do Plano de Manejo: Reserva Biológica de poço das Antas**. Encarte 3. Rio de Janeiro, RJ: MMA/IBAMA, 2005.
- GRUENER, C. G. (org.). **Resumo Executivo do Plano de Manejo do Parque Nacional da Serra do Itajaí**. Blumenau, SC: ACAPRENA, 2008. 49 p.
- HOLST, B.; MEDICI, E. P.; MARINI-FILHO, O. J.; KLEIMAN, D.; LEUS, K.; PISSINATTI; VIVEKANANDA, G.; BALOU, J. D.; TRAYLOR-HOLZER, K.; RABOY, F.; PASSOS, F.; VLEESCHOUWER, K.; MONTENEGRO, M. M. (eds.). **Lion Tamarin Population and Habitat Viability Assessment Workshop 2005, final report**. Apple Valley, MN: IUCN/SSC Conservation Breeding Specialist Group, 2006. p. 193.
- HOSTIM-SILVA, M. **Plano de Manejo da Reserva Biológica Marinha do Arvoredo: Ictiologia**. Brasília, DF: IBAMA/MMA, 2004.
- IBAMA – INSTITUTO BRASILEIRO DE MEIO AMBIENTO E RECURSOS RENOVÁVEIS. **Inventário Faunístico da Flona do Rio Preto - ES**. Viçosa, ES: IBAMA/SIF/UFV, 1998. 77 p. Relatório Final.
- IBAMA – INSTITUTO BRASILEIRO DE MEIO AMBIENTO E RECURSOS RENOVÁVEIS. **Plano de Manejo: Esec Serra do Seridó**. Brasília, DF: IBAMA/MMA, 2004. (a)
- IBAMA – INSTITUTO BRASILEIRO DE MEIO AMBIENTO E RECURSOS RENOVÁVEIS . **Plano de ação para a conservação do mutum-do-sudestes *Crax blumenbachii***. Brasília, DF: IBAMA/MMA, 2004. 66p. (b)
- ICMBIO – INSTITUTO CHICO MENDES DE CONSERVAÇÃO DA BIODIVERSIDADE. **Plano de Manejo da Área de Proteção Ambiental da bacia do Rio São João/Mico-leão-Dourado**. Brasília, DF: ICMBIO/MMA, mai. 2008. 349 p.
- ICMBIO. **Plano de Manejo da Área de Proteção Ambiental da Bacia do Rio São João/Mico-Leão-Dourado**. Brasília, DF: ICMBio/MMA, mai. 2008. 349 p.
- LAGE, A. R. B.; CAMPOS, F. S. **Relatório Parcial dos Estudos de Composição da Mastofauna da Flona de Silvânia – GO**. Goiás, GO: IPAAC, 2010





- LOEBMANN, D.; HADDAD, C. F. B. Amphibians and reptiles from a highly diverse area of the Caatinga domain: composition and conservation implications. **Biota Neotrop.**, v. 10, n. 3, p. 227-256, 2010.
- LOPES, L. E.; PINHO, J. B.; BERNARDON, B.; OLIVEIRA, F. F.; BERNARDON, G.; FERREIRA, L. P.; VASCONCELOS, M. G.; MALDONADO-COELHO, M.; NÓBREGA, P. F. A.; RUBIO, T. C. Aves da Chapada dos Guimarães, Mato Grosso, Brasil: uma síntese histórica do conhecimento. **Papéis Avulsos de Zoologia**, v. 49, n. 2, p. 9-47, 2009.
- LUNA, F. O. **Distribuição, Status de Conservação e Aspectos Tradicionais do Peixe-boia marinho (*Trichechus manatus*) no Litoral Norte do Brasil**. 2001. Dissertação de Mestrado em Oceanografia (UFPE). Recife, PE: 2001.
- MACHADO, A. B. M.; DRUMMOND, G. M.; PAGLIA, A. P. (eds.). **Livro Vermelho da Fauna Brasileira Ameaçada de Extinção**. 1. ed. Brasília, DF: MMA (Biodiversidade 19), 2 volumes, 2008.
- MADEIRA, J. A. (coord. geral). **Plano de Manejo: Parque Nacional da Serra do Cipó. Área de Proteção Ambiental Morro da Pedreira**. Brasília, DF: ICMBio/MMA, mar. 2009.
- MALLET-RODRIGUES, F.; PARRINI, R.; PACHECO, J. F. Birds of the Serra dos Órgãos, State of Rio de Janeiro, Southeastern Brazil: a review. **Revista Brasileira de Ornitologia**, v. 15, n. 1, p. 5-35, 2007.
- MARCHIORI, M. O.; KOHLMANN, C.; FONTOURA, N. F. Densidade populacional e distribuição de echinoidea e asteroidea da Ilha do Arvoredo, Santa Catarina, Brasil. In: CONGRESSO BRASILEIRO DE ZOOLOGIA, 21., 1996, Porto Alegre. **Resumos...** Porto Alegre, RS: SBZ, 1996.
- MARQUES, R. V.; RAMOS, F. M. Identificação de mamíferos ocorrentes na Floresta Nacional de São Francisco de Paula/IBAMA, RS com a utilização de equipamento fotográfico acionado por sensores infravermelhos. **Divul. Mus. Ciênc. Tecnolo.** - UBEA/PUCRS, Porto Alegre, n. 6, p. 83-94, 2001.
- MARQUES, R. V.; FABIÁN, M. E. Atividade, uso de habitat e abundância relativa de canídeos silvestres na Flona de São Francisco de Paula, RS com monitoramento através de armadilhas fotográficas. In: V Congresso Brasileiro de Mastozoologia, 2010, São Pedro, SP. **Resumos...** São Pedro, SP p.423-425.
- MARTINS, C. S. **Conservação do Mico Leão Preto (*Leontopithecus chrysopygus*): Três tipos de manejo avaliados através da ecologia e comportamento**. 2003. Dissertação – Universidade Estadual de Campinas, Campinas, 2003.
- MATTOSO, A. Q. **Plano de Manejo da APA de Cairuçu**. Encarte I: Caracterização Ambiental. Brasília, DF: IBAMA/MMA, 2004. 243 p.
- MATTOSO, A. Q.; RICHTER, M.; SANTOS, R. F.; BEHR, R. (coords.) **Plano de Manejo: Parque Nacional da Serra da Bocaina**. Brasília, DF: IBAMA, 2007.
- MELO, C. C. S. **Diagnóstico visando à elaboração do Plano de Manejo do Parque Nacional do Cabo Orange**. Macapá, AP: IEPA/WWF/IBAMA/IESA, 2006. Relatório Técnico Científico de Mastozoologia.
- MIKICH, S. B.; BÉRNILS, R. S. (eds.) **Livro Vermelho da Fauna Ameaçada no Estado do Paraná**. Curitiba, PR: Instituto Ambiental do Paraná - IAP, 2004.
- MORATELLI, R.; PERACCHI, A. L. Morcegos (Mammalia, Chiroptera) do Parque Nacional da Serra dos Órgãos. In: CRONEMBERGER, C.; VIVEIROS DE

- CASTRO, E. B. (orgs.). **Ciência e conservação na Serra dos Órgãos**. Brasília, DF: IBAMA/MMA, 2007.
- MOTTA, F. S. **Ecologia e Pesca Artesanal de Tubarões Costeiros no Litoral Centro-Sul de São Paulo**. 2006. 179 p. Tese (Doutorado em Zoologia) - Instituto de Biociências, Universidade Estadual de São Paulo, Rio Claro, 2006.
- MRS ESTUDOS AMBIENTAIS LTDA. **Plano de Manejo da Reserva Biológica Saltinho**. Brasília, DF: MMA/IBAMA, 2003.
- NASCIMENTO, J. L. X.; JÚNIOR, L. G. S.; SOUSA, A. E. B. A.; MINNS, J. Avaliação rápida das potencialidades ecológicas e econômicas do Parque Nacional de Ubajara, Ceará, usando aves como indicadores. **Ornithologia**, v. 1, n. 1, p. 33-42, jun. 2005.
- NOVAES, T. D.; FLORES, F. M.; PASSAMANI, J. A.; ALVES, E. C. M.; VIEIRA, L. A. Registros Recentes de Espécies Raras e Inéditas da Avifauna na Reserva Biológica Augusto Ruschi, ES. In: CONGRESSO BRASILEIRA DE ORNITOLOGIA, 17., 2009. Aracruz. **Resumos...** Aracruz, 2009, 92 p.
- NUNES, F. S. Q. C. (coord.). **Plano de Manejo: Reserva Biológica União. Encarte 3: Análise da Unidade de Conservação**. Rio de Janeiro, RJ: ICMBio/MMA, 2008. 189 p.
- OLIVEIRA, I. L. **Stelleroidea (Echinodermata) do Litoral Catarinense**. 1989. 130 p. Trabalho de Conclusão de Curso – Universidade Federal de Santa Catarina, 1989.
- OLIVEIRA, I. L.; MOREIRA, A. P. T.; SAALFELD, K. Levantamento de equinodermos da Ilha de Santa Catarina (Florianópolis, SC): Dados Preliminares. In: SEMINÁRIO SOBRE CIÊNCIAS DO MAR, 2., 1987, Florianópolis. **Anais...** Florianópolis, SC: Imprensa Universitária, 1989, p. 18-24.
- OLMOS, F. Aves ameaçadas, prioridades e políticas de conservação no Brasil. **Natureza & Conservação**, v. 3, n. 1, p. 21 - 42, 2005.
- OLSON, S. L.; ALVARENGA, H. M. F. An extraordinary feeding assemblage of birds at a termite swarm in the Serra da Mantiqueira, São Paulo, Brazil. **Revista Brasileira de Ornithologia**, v. 14, n. 3, p. 297-299, 2006.
- OTT, P. H.; BARROS, M. P.; FRANZ, I.; DALA-CORTE, R.; BÜHLER, D.; PAULA, T. G.; PEDROTTI, V. Fauna ocorrente na Flona de Canela (RS, Brasil): considerações sobre espécies exóticas e ameaçadas de extinção. In: SIMPÓSIO DE ÁREAS PROTEGIDAS, 4., 2008, Canela. **Anais...** Canela, RS: 2008, p. 213-229.
- PACHECO, S. M.; MARQUES, R. V.; CADEMARTORI, C. V. Levantamento de quirópteros em florestas com araucária no município de São Francisco de Paula, Rio Grande do Sul, Brasil. In: CONGRESSO BRASILEIRO DE ZOOLOGIA, 22., 1998, Recife. **Resumos...** Recife, PE: UFPE e SBZ, 1998, p. 341.
- PIRES, F. A. O.; MOTA, L. C. **Plano de manejo: Parque Nacional da Chapada dos Guimarães**. Chapada dos Guimarães, MT: ICMBIO/MMA, abr. 2009.
- Rebio DO ARVOREDO – Reserva Biológica Marinha do Arvoredo / ICMBio. 2010. **Cadastro de Espécies da Rebio**. Acessado em 13 de setembro de 2010.



- ROCHA-CAMPOS, C. C.; CÂMARA, I. G. (orgs.). **Plano de Ação Nacional para a Conservação dos Mamíferos Aquáticos: Grandes Cetáceos e Pinípedes**. Versão III. Brasília, DF: ICMBio/MMA, 2010. 132 p.
- ROSA, A. N.; TOLENTINO, R. C. **Plano de Manejo: Parque Nacional da Chapada dos Veadeiros**. Brasília, DF: ICMBio/MMA, 2009. 66 p. Resumo Executivo.
- RUPP, A. E.; CORREIA, E. C.; SILVA, E.; GHIZONI JR., I.; SIMÃO NETO, I.; SERAFINI, P. P.; LAPS, R. **Levantamento da Avifauna da Área de Proteção Ambiental Anhatomirim**. Governador Celso Ramos, SC: CEMAVE/ICMBio, 2010. 22 p. Relatório Técnico de Atividades.
- SANTOS FILHO, M. Uso de habitats por mamíferos não-voadores na Esec Serra das Araras, Mato Grosso, Brasil. 2000. 58 p. Dissertação (Mestrado em Ecologia) – Instituto Natural de Pesquisa da Amazônia, Manaus, AM: INPA, 2000.
- SARACURA, V. F. **Reserva Biológica de Una: Plano de Manejo**. Brasília, DF: IBAMA/MMA, 1997. 241 p.
- SARACURA, V. F. (coord.). **Estudos Visando a Implementação de Medidas Concretas em Corredores Ecológicos sob Influência das Rodovias DF 001 e DF 003, no entorno do Parque Nacional de Brasília**. Brasília, DF: Geo Logica, 2010.
- SILVA, J. M. C.; ONIKI, Y. **Lista preliminar da avifauna da Esec Serra das Araras, Mato Grosso, Brasil**. Boletim do Museu Paraense Emílio Goeldi, série Zoologia, v. 4, n. 2, p. 123-143, 1988.
- SILVEIRA, L. F.; SOARES, E. S.; BIANCHI, C. A. **Plano de Ação Nacional para Conservação dos Galliformes Ameaçados de Extinção**. Brasília, DF: ICMBio/MMA, 2008. 88 p. (Série Espécies Ameaçadas, n. 6).
- SILVEIRA, N. J. E. (coord. geral). **Plano de Manejo: Reserva Biológica do Tinguá - RJ**. Brasília: MMA/IBAMA, 2006. 601 p.
- SIMON, J. E. **Descrição e análise do padrão de nidificação de *Leptopogon amaurocephalus* TSCHUDI, 1846 (Aves, Tyrannidae) na zona da mata de Minas Gerais**. 1997. 142 p. Dissertação (Mestrado em Zoologia) – Universidade Federal do Rio de Janeiro, Rio de Janeiro, 1997.
- SOARES, S. E.; AMARAL, F. S. R.; CARVALHO FILHO, E. P. M.; GRANZINOLLI, M. A.; ALBUQUERQUE, J. L. B.; LISBOA, J. S.; AZEVEDO, M. A. G.; MORAES, W.; SANAIOTTI, T.; GUIMARÃES, I. G. **Plano de Ação Nacional para Conservação de Aves de Rapina**. Brasília, DF: ICMBio/MMA, 2008. 136 p. (Série espécies ameaçadas, n. 5).
- SOUSA, M. C. As aves de oito localidades do Estado de Sergipe. **Atualidades Ornitológicas**, n. 149, p. 33-57, mai./jun. 2009.
- SOUZA, E. A.; NUNES, M. F. C.; ROOS, A. L.; ARAÚJO, H. F. P. **Aves do Parque Nacional do Cabo Orange: Guia de Campo**. Amapá, AP: CEMAVE/ICMBio, 2008. 100 p.
- STEINMETZ, S. (coord.). **Reserva Biológica do Tapirapé: Plano de Manejo**. Brasília, DF: ICMBio/MMA, AMBIENTAL CONSULTING, 376 p., 2009.
- SVOLENSKI, A. C. (coord.). **Resumo Executivo: Parque Nacional de Ilha Grande**. Curitiba, PR: ICMBio/MMA. Curitiba, 2008. 32p.

- TAMAR. **As Tartarugas Marinhas no Brasil – Estado da Arte.** [S/L]: Projeto TAMAR/IBAMA e Fundação Pró-TAMAR, [S/D]. 155 p.
- TARDIO, B. M. S. **Diversidade e efeito da estrutura da floresta na composição e ocorrência de mamíferos terrestres no Parque Nacional de Anavilhanas.** 2008. Trabalho de Conclusão de Curso (Mestrado em Diversidade Biológica) – Universidade Federal do Amazonas, 2008.
- VALADÃO, R. M. A avifauna na Esec Serra das Araras, Mato Grosso, Brasil. In: CONGRESSO BRASILEIRO DE ORNITOLOGIA, 16., 2008, Palmas. **Anais...** Palmas, TO: UFT, 2008, p. 167.
- VENTURINI, A. C.; PAZ, P. R.; KIRWAN, G. M. A new locality and records of Cherry-throated Tanager *Nemosia rourei* in Espírito Santo, South-east Brazil, with fresh natural history data for the species. **Cotinga**, v. 24, 2005, p. 60 – 70.
- VERGARA, M.; STEPHANO, A. Resultado Preliminar do Estudo Populacional de *Panthera onca* (Felidae, Carnivora) na Esec de Maracá-Jipiôca. Amapá/AP. Brasil. In: CONGRESSO INTERNACIONAL DA BIODIVERSIDADE DO ESCUDO GUIÂNES, 2., 2010, Macapá. **Resumos...** Macapá, AP: 2010.
- VIEIRA, E. M.; CHRISTOFF, A. U.; BECKER, R.; DALMAGRO, A.; FELÍCIO, C.; GONÇALVES, J.; IOB, G.; PAISE, G. Comunidades de pequenos mamíferos do Parque Nacional de Aparados da Serra, RS. In: CONGRESSO BRASILEIRO DE MASTOZOLOGIA, 1., 2001, Porto Alegre. **Resumos...** Porto Alegre, RS: 2001, p. 82.
- VILELA, S. L.; DIETZ, J. M.; MIRANDA, C. R. R. Predação em Micos-Leões-Dourados. In: CONGRESSO BRASILEIRO DE ECOLOGIA, 7., 2005, Caxambu. **Resumos...** Caxambu, MG: 2005.

