

Documentação

Fonte *A crítica*

Data *13/4/2000* Pg *C-4*

Class. *55*

REBIO UATUMÃ

Estado ganha mais uma reserva

João Pinduca Rodrigues

A ÁREA TEM COMO OBJETIVO A PROTEÇÃO DE TODO O ECOSISTEMA AFETADO PELA CONSTRUÇÃO DE BALBINA, A PESQUISA CIENTÍFICA E A PRÁTICA DA EDUCAÇÃO AMBIENTAL

GERSON SEVERO*

Dez anos após sua criação pelo decreto federal 99.277/90, a Reserva Biológica do Uatumã (Rebio) foi instalada ontem. Com uma área de 562.696 hectares, espalhada por toda a margem esquerda da calha do rio Uatumã, ela será a segunda maior do Brasil e garantirá a intocabilidade de 134 espécies florestais, 400 tipos de aves, 70 espécies de mamíferos e 170 de répteis e anfíbios. Dessas espécies, 14 estão em processo acelerado de extinção.

A Rebio Uatumã terá um perímetro de 400 quilômetros de extensão e vai ocupar terras dos municípios de Presidente Figueiredo, São Sebastião do Uatumã e Urucará.

Administrar e fiscalizar esse gigante da preservação ambiental será a tarefa da parceria firmada entre o Instituto Brasileiro do Meio Ambiente e dos Recursos Naturais Renováveis (Ibama), Associação Comunidade Waimiri-Atroari (ACWA) e Manaus Energia, que vai bancar com R\$ 1,5 milhão os trabalhos a serem realizados na Rebio nos próximos três anos.

Ontem, durante o evento de instalação no auditório da Usina Hidrelétrica de Balbina, foram lançados os primeiros programas de ação concreta. Dentro do programa de integração com a comunidade, os parceiros vão desenvolver ações de relações públicas, educa-

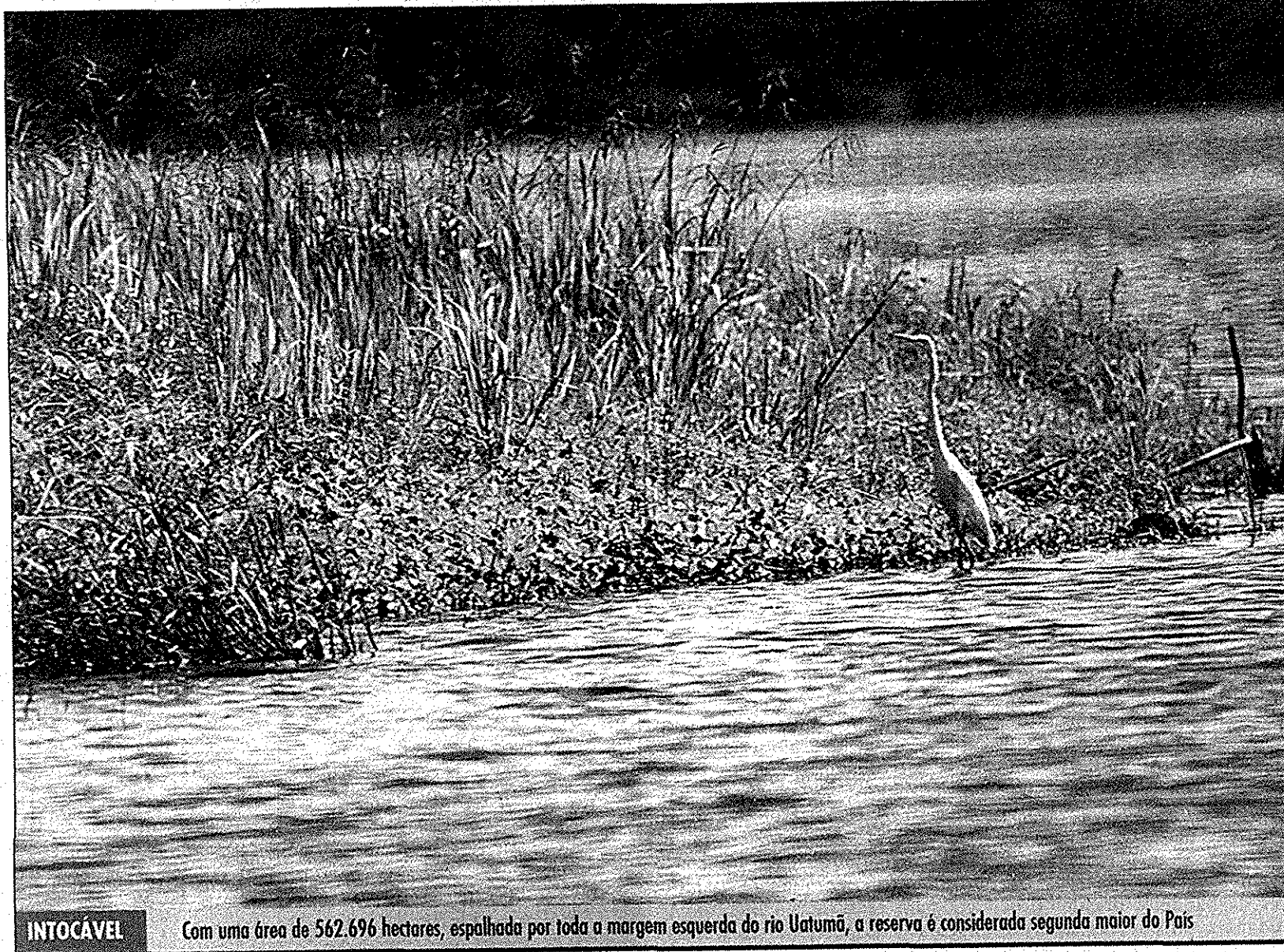

INTOCÁVEL

Com uma área de 562.696 hectares, espalhada por toda a margem esquerda do rio Uatumã, a reserva é considerada segunda maior do País

ção e controle ambiental e incentivo à criação de alternativas ambientais. Outro programa que começou a ser executado ontem é o de operacionalização, que prevê ações de regularização fundiária, administração e manutenção, infra-estrutura e coordenação entre as várias instituições que trabalharão na Rebio Uatumã. "Essa área terá como objetivo a proteção

de todo o ecossistema afetado pela construção de Balbina, a pesquisa científica e a prática da educação ambiental", explicou o analista ambiental da Eletronorte, Rubens Ghillardi, 35.

Conforme Ghillardi, embora seja a segunda maior reserva biológica do Brasil, a Rebio Uatumã possui muitas vantagens sobre a Rebio Guaporé, localizada em Ron-

dônia e que tem 600 mil hectares de área. "Eles têm muitos problemas fundiários para resolver e sua área foi mais afetada pela presença dos homens", contou.

Com a instalação da Rebio Uatumã, espécies como o macaco aranha, macaco cuxiu, aririnha, onças, jaguatiricas, gatos maracajás, veados, antas e porco do mato ganharão um lar seguro que lhes

afastaram da extinção. "Dentro desse processo de preservação e educação ambiental que estará instalado aqui, além do próprio meio ambiente, quem mais vai lucrar são as instituições que dele participam", opinou o chefe do Departamento de Fiscalização do Ibama, José Leland, 49.

* O repórter viajou a convite da Manaus Energia