Acervo ISA

Documentação
Fonte JB (cidade)
Data 27/4/2002 Pg 16
Class. 207

Arte JB

Parques em perigo

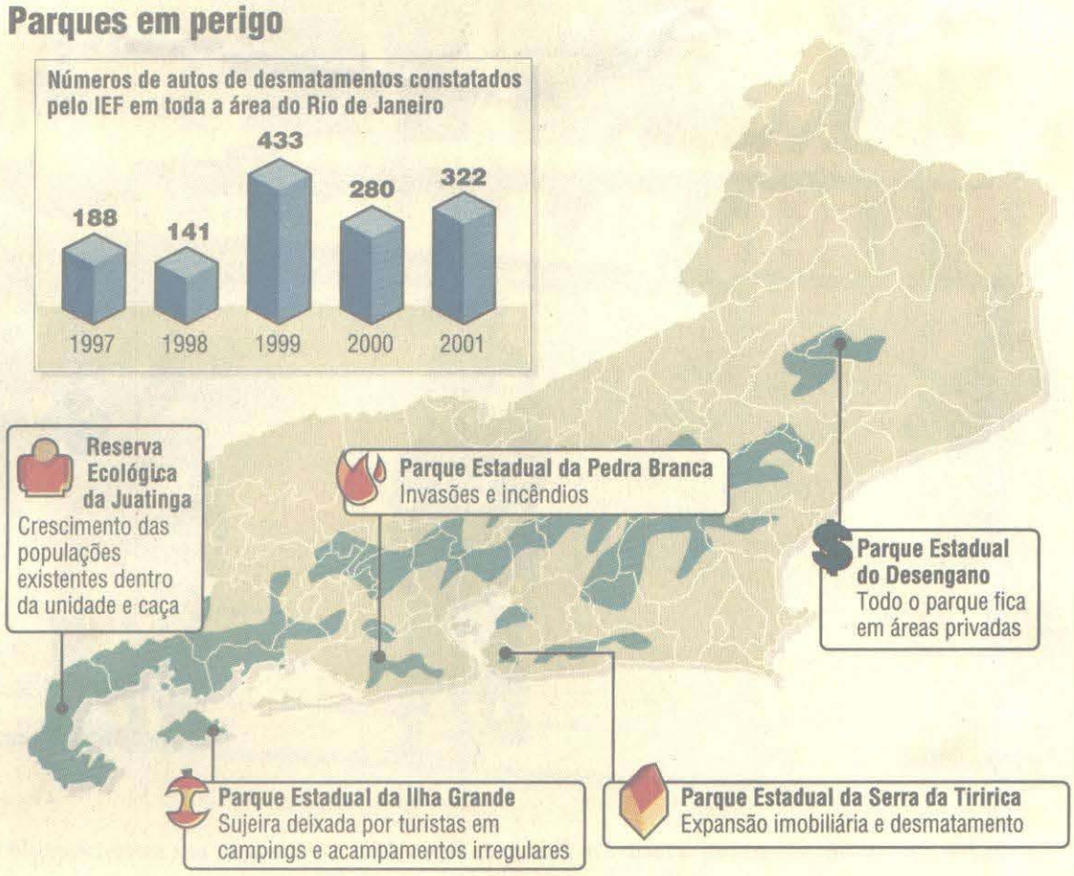

IEF vai combater desmatamento

A Fundação Instituto Estadual de Florestas (IEF) prepara grande operação de combate ao desmatamento e à ação de caçadores e palmiteiros em áreas de conservação e preservação ambiental e parques florestais do Estado. Segundo o presidente do órgão, André Ilha, uma base de operações será montada em Cachoeiras de Macacu, onde na semana passada patrulheiros do instituto apreenderam uma motosserra utilizada, oito trabucos e 10 armas usadas por caçadores.

Preocupado com a exatidão da lavratura dos autos de infração para não permitir que autores de crimes ambientais escapem da punição, André Ilha providenciou a contratação de uma advogada para trabalhar com exclusividade na operação de fiscalização.

Para facilitar o trabalho das patrulhas ambientais, todas as viaturas usadas na fiscalização estão sendo equipadas com câmeras fotográficas digitais (que permitem registrar o desmatamento de encostas e margens de rios), instrumentos com GPS (Global Position Sistem), que ajudam a localizar áreas degradadas através de satélite, e clinômetros, aparelhos que medem o declive do terreno.

"Nosso objetivo é preservar as florestas. Muita gente não sabe, mas o Rio de Janeiro tem uma das melhores situações de cobertura florestal em todo o país, com 17% da área originalmente coberta", explicou Ilha lembrando que no ano passado o desmatamento ilegal atingiu 280 hectares em todo o Estado.

O presidente do IEF também anunciou ainda a criação da maior unidade de conservação do Estado: o Parque Estadual dos Três Rios, que vai abranger áreas dos municípios de Teresópolis, Guapimirim, Nova Friburgo, Silva Jardim e Cachoeiras de Macacu, onde deve ficar a sede do parque.