



Editoração Casa Civil  
**CEARÁ**  
DIÁRIO OFICIAL DO ESTADO

Fortaleza, 29 de junho de 2021 | SÉRIE 3 | ANO XIII Nº151 | Caderno 1/2 | Preço: R\$ 18,73

PODER EXECUTIVO

DECRETO Nº34.131, de 29 de junho de 2021.

**DISPÕE SOBRE A CRIAÇÃO DA UNIDADE DE CONSERVAÇÃO ESTADUAL DO GRUPO DE USO SUSTENTÁVEL DENOMINADA ÁREA DE PROTEÇÃO AMBIENTAL (APA) DO BOQUEIRÃO DO POTI NOS MUNICÍPIOS DE CRATEÚS, IPAPORANGA E PORANGA E DÁ OUTRAS PROVIDÊNCIAS.**

O GOVERNADOR DO ESTADO DO CEARÁ, no uso das atribuições que lhe confere o art. 88, incisos IV e VI, da Constituição Estadual, especialmente do disposto nos incisos I, III e VII do §1º do Art.225 da Constituição Federal de 1988, e CONSIDERANDO o disposto nos arts. 7º, 8º e 11 da Lei Federal nº 9.985, de 18 de julho de 2000, do art. 2º, do Decreto Federal nº 4.320, de 22 de agosto de 2002, bem como do disposto na Lei Estadual nº 11.411, de 28 de dezembro de 1987, que estabelece a Política Estadual do Meio Ambiente; CONSIDERANDO que, nos termos da Lei nº 14.950, de 27 de junho de 2011, foi instituído o Sistema Estadual de Unidades de Conservação – SEUC, constituído pelo conjunto de Unidades de Conservação federais, estaduais e municipais de acordo com o disposto nesta Lei e na Lei nº 9.985, de 18 de junho de 2000; CONSIDERANDO que, nos termos da Lei nº 9.985 de 18 de julho de 2000, entende-se por unidade de conservação um espaço territorial e seus recursos ambientais, incluindo as águas jurisdicionais, com características naturais relevantes, legalmente instituído pelo Poder Público, com objetivos de conservação e limites definidos, sob regime especial de administração, ao qual se aplicam garantias adequadas de proteção; CONSIDERANDO que os objetivos básicos de uma Área de Proteção Ambiental é proteger a diversidade biológica, disciplinar o processo de ocupação e assegurar a sustentabilidade do uso dos recursos naturais; CONSIDERANDO a necessidade da participação efetiva do poder público e da sociedade nas questões ambientais referentes a gestão dos recursos naturais existentes na região da APA do Boqueirão do Poti, de acordo com os princípios do Desenvolvimento Sustentável e da Solidariedade Intergeracional; DECRETA:

Art. 1º Fica criada a Área de Proteção Ambiental (APA) do Boqueirão do Poti, compreendida em uma área de 63.332,20 ha, entre os municípios de Crateús, Poranga e Ipaporanga, tendo como limite leste a cota altimétrica de 400 m da Serra da Ibiapaba, englobando a Reserva Natural Serra das Almas, ao noroeste o divisor de águas da bacia do riacho Cachoeira, e ao sudoeste a divisa estadual Ceará/Piauí, conforme memorial descritivo e planta constantes dos Anexos I e II, deste Decreto.

Art. 2º São objetivos específicos da Área de Proteção Ambiental (APA) do Boqueirão do Poti:

- I - preservar fragmentos ainda conservados de vegetação do bioma Caatinga;
- II - garantir o fluxo gênico das espécies que habitam os dois lados da Serra da Ibiapaba, dividido pelo boqueirão do rio Poti;
- III - preservar as nascentes que abastecem as comunidades locais;
- IV - garantir a recarga hídrica do aquífero que permite a perenidade do rio Poti no trecho de seu cânion;

Art. 3º Na APA do Boqueirão do Poti, fica proibido:

- I - a utilização de área de preservação permanente definidas nos termos do inciso II do Art. 3º da Lei Federal nº 12.651, de 25 de maio de 2012, bem como a exploração da vegetação da reserva legal sem a prévia autorização da SEMA, como previsto no Art. 17, § 1º da mesma Lei;
- II - o exercício de atividades que impliquem em caça predatória, matança, captura, extermínio ou molestamento de quaisquer espécies de animais silvestres;
- III - qualquer forma de utilização que possa poluir ou degradar os recursos hídricos abrangidos pela APA do Boqueirão do Poti, como também, o despejo de efluentes, resíduos ou detritos, capazes de provocar danos ao meio ambiente;
- IV - a destruição do patrimônio material e imaterial de valor histórico, cultural e paisagístico da região, assim considerado pelo Poder Público competente;
- V - o exercício de atividades capazes de provocar acelerada erosão das terras e/ou acentuado assoreamento dos corpos hídricos;
- VI - uso de agrotóxicos, em desacordo com as normas ou recomendações técnicas estabelecidas;
- VII - a retirada de espécies da flora nativa sem autorização da SEMA;
- VIII - demais atividades danosas previstas na legislação ambiental brasileira.

Art. 4º A localização, construção, ampliação, modificação e operação de empreendimentos, obras e atividades, utilizadoras de recursos ambientais, bem como os usos capazes, sob qualquer forma, de causar degradação ambiental na APA do Boqueirão do Poti, dependerá de prévio licenciamento ambiental da Superintendência Estadual do Meio Ambiente – SEMACE:

§ 1º - Estão sujeitos à elaboração de Estudo Prévio de Impacto Ambiental e respectivo Relatório de Impacto Ambiental - EIA/RIMA, o licenciamento de empreendimentos, obras e atividades de alto potencial de impacto ambiental, conforme previsto no plano de manejo da unidade de conservação, tais como:

- I - estradas de rodagem e rodovias;
- II - linhas de transmissão de energia elétrica;
- III - obras hidráulicas para exploração de recursos hídricos;
- IV - aterros sanitários, processamento e destino final de resíduos sólidos, tóxicos ou perigosos;
- V - projetos urbanísticos, empreendimentos hoteleiros, turísticos e de lazer;
- VI - parcelamento do solo para projetos de loteamentos imobiliários;
- VII - projetos agropecuários;
- VIII - estação de tratamento de esgoto e água;
- IX - construção de unidade multifamiliar, conjuntos habitacionais, clubes e assemelhados;
- X - atividade de exploração mineral.

§ 2º A SEMACE verificando que o empreendimento, obra ou atividade possui pequeno potencial de impacto ambiental, mediante parecer técnico, definirá os estudos ambientais pertinentes ao respectivo processo de licenciamento.

§ 3º Os municípios que compõem a APA poderão realizar licenciamento ambiental desde que o empreendimento, obra ou atividade seja causadora de impacto ambiental de âmbito local, de acordo com tipologia definida pela SEMA ou plano de manejo da UC, considerados os critérios de porte, potencial poluidor e natureza da atividade, conforme previsto no Art. 9º, inciso XIV; alínea a, da Lei Complementar Nº140, de 08 de dezembro de 2011.

§ 4º Não será concedido o licenciamento previsto neste artigo, quando se tratar de áreas de preservação permanente, definidas no Inciso II do Art. 3º da Lei Federal nº 12.651, de 25 de maio de 2012.

Art. 5º A gestão ambiental da APA do Boqueirão do Poti se dará através de Conselho Consultivo, que será criado posteriormente por ato legal específico, no prazo de até 01 (um) ano da publicação deste decreto.

§ 1º O Conselho Consultivo será paritário e constituído por representantes de órgãos e entidades da administração estadual, de representantes da sociedade civil e das comunidades atingidas diretamente pela criação da APA do Boqueirão do Poti.

§ 2º Os representantes da sociedade civil serão eleitos entre seus pares, em eleição convocada com ampla divulgação pela SEMA, para este fim.

§ 3º O Poder Público municipal fica convocado a indicar seus representantes, sendo um titular e um suplente.

§ 4º Os conselheiros tomarão posse através de portaria que nomeará a maioria de seus membros, podendo ser dada posse dos membros faltantes em



Governador

**CAMILO SOBREIRA DE SANTANA**

Vice-Governadora

**MARIA IZOLDA CELA DE ARRUDA COELHO**

Casa Civil

**FRANCISCO DAS CHAGAS CIPRIANO VIEIRA**

Procuradoria Geral do Estado

**JUVÊNCIO VASCONCELOS VIANA**

Controladoria e Ouvidoria-Geral do Estado

**ALOÍSIO BARBOSA DE CARVALHO NETO**

Secretaria de Administração Penitenciária

**LUÍS MAURO ALBUQUERQUE ARAÚJO**

Secretaria das Cidades

**JOSÉ JÁCOME CARNEIRO ALBUQUERQUE**

Secretaria da Ciência, Tecnologia e Educação Superior

**INÁCIO FRANCISCO DE ASSIS NUNES ARRUDA**

Secretaria da Cultura

**FABIANO DOS SANTOS**

Secretaria do Desenvolvimento Agrário

**FRANCISCO DE ASSIS DINIZ**

Secretaria do Desenvolvimento Econômico e Trabalho

**FRANCISCO DE QUEIROZ MAIA JÚNIOR**

Secretaria da Educação

**ELIANA NUNES ESTRELA**

Secretaria do Esporte e Juventude

**ROGÉRIO NOGUEIRA PINHEIRO**

Secretaria da Fazenda

**FERNANDA MARA DE OLIVEIRA MACEDO  
CARNEIRO PACOBAHYBA**

Secretaria da Infraestrutura

**LUCIO FERREIRA GOMES**

Secretaria do Meio Ambiente

**ARTUR JOSÉ VIEIRA BRUNO**

Secretaria do Planejamento e Gestão

**CARLOS MAURO BENEVIDES FILHO**Secretaria da Proteção Social, Justiça, Cidadania,  
Mulheres e Direitos Humanos**MARIA DO PERPÉTUO SOCORRO FRANÇA PINTO**

Secretaria dos Recursos Hídricos

**FRANCISCO JOSÉ COELHO TEIXEIRA**

Secretaria da Saúde

**CARLOS ROBERTO MARTINS RODRIGUES SOBRINHO**

Secretaria da Segurança Pública e Defesa Social

**SANDRO LUCIANO CARON DE MORAES**

Secretaria do Turismo

**ARIALDO DE MELLO PINHO**Controladoria Geral de Disciplina dos Órgãos  
de Segurança Pública e Sistema Penitenciário**RODRIGO BONA CARNEIRO**

portarias posteriores.

Art. 6º O Plano de Manejo da APA do Boqueirão do Poti deverá ser elaborado e aprovado pelo Conselho Consultivo no prazo máximo de 5 (cinco) anos, a contar da data de publicação deste Decreto.

Art. 7º Poderá ser proposta a criação de um mosaico de unidades de conservação, podendo este ser reconhecido em ato da SEMA ou do Ministério do Meio Ambiente, a pedido dos órgãos gestores das unidades de conservação.

Art. 8º O mosaico a que se refere ao artigo 7º deste Decreto, deverá dispor de um conselho de mosaico, com caráter consultivo e a função de atuar como instância de gestão integrada das unidades de conservação que o compõem.

§ 1º A composição do conselho de mosaico será prevista no mesmo instrumento de sua instituição, observados os critérios estabelecidos no Capítulo V, do Decreto Federal 4.340, de 22 agosto de 2002.

§ 2º O conselho de mosaico terá como presidente um dos chefes das unidades de conservação que o compõem, o qual será escolhido pela maioria simples de seus membros.

Art. 9º Poderá ser proposta a criação de corredores ecológicos ligando as unidades de conservação existentes na bacia hidrográfica do rio Poti.

Art. 10. Os cartórios de imóveis dos municípios que compõem a APA do Boqueirão do Poti somente registrarão os loteamentos e desmembramentos, após a licença expedida pela SEMACE.

Art. 11. Este decreto entra em vigor na data de sua publicação, revogadas as disposições em contrário.

PALÁCIO DA ABOLIÇÃO DO GOVERNO DO ESTADO DO CEARÁ, em Fortaleza, aos 29 de junho de 2021.

Camilo Sobreira de Santana

GOVERNADOR DO ESTADO DO CEARÁ

ANEXO I A QUE SE REFERE O DECRETO Nº34.131, DE 29 DE JUNHO DE 2021  
MEMORIAL DESCRITIVO DA ÁREA DE PROTEÇÃO AMBIENTAL DO BOQUEIRÃO DO POTI

ÁREA: 63.332,20 ha.

PERÍMETRO: 204.198,35 m.

DESCRIÇÃO: Inicia-se a descrição deste perímetro no vértice APA-01, de coordenadas E: 293.675,56 m e N: 9.464.613,89 m; deste segue a cota altimétrica de 400 m da Serra da Ibiapaba por uma distância de 52.518,89 m até o vértice APA-02 de coordenadas E: 284.386,43 m e N: 9.443.997,71 m; deste segue, com azimute verdadeiro de 180º00'00" e distância de 3.157,13 m até o vértice APA-03 de coordenadas E: 284.386,43 m e N: 9.440.840,58 m, cruzando o boqueirão do Poti; deste segue a cota altimétrica de 400m da Serra da Ibiapaba por uma distância de 13.779,15 m até o vértice APA-04 de coordenadas E: 289.055,56 m e N: 9.434.319,91 m, situado no limite com a Reserva Natural Serra das Almas; deste segue o limite leste da Reserva Serra das Almas por uma distância de 16.792,87 m até retornar a cota altimétrica de 400 m no vértice APA-05 de coordenadas E: 293.019,29 m e N: 9.429.452,18 m; deste segue a cota altimétrica de 400m da Serra da Ibiapaba por uma distância de 20.350,87 m até o vértice APA-06 de coordenadas E: 289.682,12 m e N: 9.420.442,29 m, na margem direita da rodovia estadual CE-469, sentido Crateús/Tucums; deste segue a margem direita da CE-469, sentido Crateús/Tucuns, por uma distância de 5.957,53 m até o vértice APA-07 de coordenadas E: 284.860,39 m e N: 9.420.256,17 m, na divisa estadual Ceará/Piauí (Divisão Política Administrativa: malha estadual do IBGE - 2019); deste segue a divisa estadual Ceará/Piauí por uma distância de 51.523,81 m até o vértice APA-08 de coordenadas E: 262.902,47 m e N: 9.448.665,94 m; deste segue, com azimute verdadeiro de 84º05'40,5" e distância de 7.674,66 m até o vértice APA-09 de coordenadas E: 270.536,40 m e N: 9.449.455,56 m, situado na margem direita da bacia do riacho Cachoeira; deste segue o divisor de águas da margem direita da bacia do riacho Cachoeira por uma distância de 29.837,50 m até vértice APA-10 de coordenadas E: 291.069,62 m e N: 9.464.613,89 m; deste segue, com azimute verdadeiro de 90º00'00" e distância de 2.605,94 m até o vértice APA-01 ponto inicial da descrição deste perímetro.

Todas as coordenadas aqui descritas estão georreferenciadas pelo Sistema Geodésico Brasileiro e encontram-se representadas no sistema UTM, referenciadas ao Meridiano Central nº 39ºWGr, fuso 24S, tendo como datum horizontal o SIRGAS 2000. Todos os azimutes e distâncias, área e perímetro foram calculados no plano de projeção UTM.

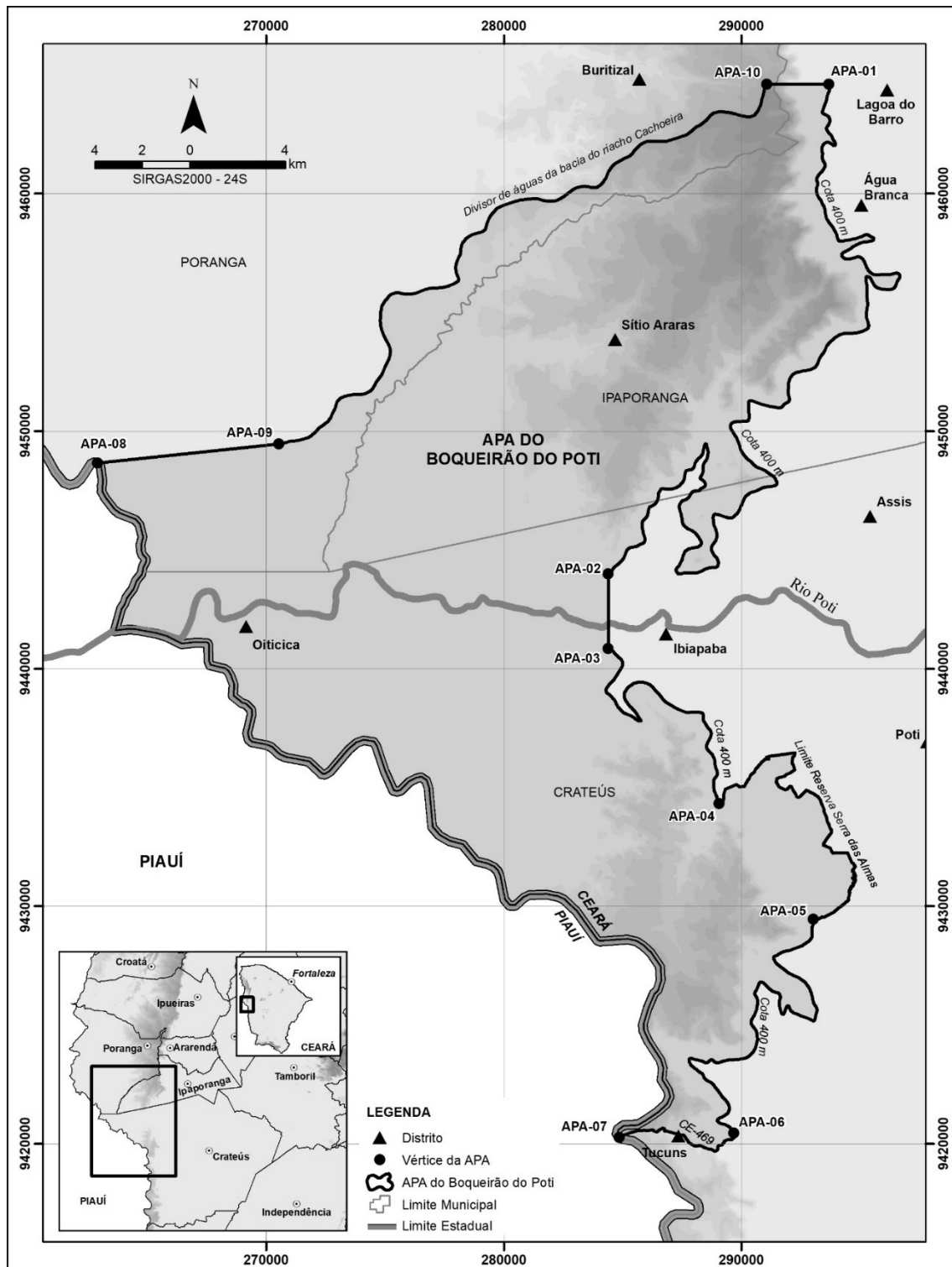

ANEXO II A QUE SE REFERE O DECRETO Nº34.131, DE 29 DE JUNHO DE 2021  
MAPA DE SITUAÇÃO DA ÁREA DE PROTEÇÃO AMBIENTAL DO BOQUEIRÃO DO POTI

\*\*\* \*\* \*

DECRETO Nº34.132, de 29 de junho de 2021.

**DISPÕE SOBRE A CRIAÇÃO DA UNIDADE DE CONSERVAÇÃO ESTADUAL DO GRUPO DE PROTEÇÃO INTEGRAL DENOMINADA PARQUE ESTADUAL DO CÂNIÓN CEARENSE DO RIO POTI, NOS MUNICÍPIOS DE CRATEÚS E PORANGA.**

O GOVERNADOR DO ESTADO DO CEARÁ, no uso das atribuições que lhe confere o art. 88, incisos IV e VI, da Constituição Estadual, especialmente do disposto nos incisos I, III e VII do §1º do Art.225 da Constituição Federal de 1988, e CONSIDERANDO o disposto nos arts. 7º, 8º e 11 da Lei Federal nº 9.985, de 18 de julho de 2000, do art. 2º, do Decreto Federal nº 4.320, de 22 de agosto de 2002, bem como do disposto na Lei Estadual nº 11.411, de 28 de dezembro de 1987, que estabelece a Política Estadual do Meio Ambiente; CONSIDERANDO que, nos termos da Lei nº 14.950, de 27 de junho de 2011, foi instituído o Sistema Estadual de Unidades de Conservação – SEUC, constituído pelo conjunto de Unidades de Conservação federais, estaduais e municipais de acordo com o disposto nesta Lei e na Lei nº 9.985, de 18 de junho de 2000; CONSIDERANDO que, nos termos da Lei nº 9.985 de 18 de julho de 2000, entende-se por unidade de conservação um espaço territorial e seus recursos ambientais, incluindo as águas jurisdicionais, com características naturais relevantes, legalmente instituído pelo Poder Público, com objetivos de conservação e limites definidos, sob regime especial de administração, ao qual se aplicam garantias adequadas de proteção; CONSIDERANDO que os objetivos básicos de uma unidade de conservação da categoria Parque é a preservação de ecossistemas naturais de grande relevância ecológica e beleza cênica, possibilitando a realização de pesquisas científicas e o desenvolvimento de atividades de educação e interpretação ambiental, de recreação em contato com a natureza e de turismo ecológico; DECRETA:

Art. 1º Fica criado o Parque Estadual do Cântion Cearense do Rio Poti, com área de 3.680,55 ha (três mil seiscentos e oitenta hectares e cinquenta e cinco ares), situado entre os municípios cearenses de Crateús e Poranga, com o objetivo de preservação da porção cearense do Cântion do rio Poti, possibilitando a realização de pesquisas científicas, desenvolvimento de atividades de educação e interpretação ambiental, recreação em contato com a natureza e turismo

ecológico, conforme memorial descritivo e planta constantes dos Anexos I e II, deste Decreto.

Art. 2º São objetivos específicos do Parque Estadual do Cânion Cearense do Rio Poti:

I – preservar a beleza cênica do cânion do rio Poti, garantindo a integridade da paisagem e especialmente os sítios de gravuras rupestres de grande relevância antropológica, localizados nas margens do rio Poti, nas proximidades do distrito de Oiticica, Crateús;

II – a preservação dos vestígios paleontológicos de icnofósseis;

III – manter o suporte aos processos ecológicos capazes de garantir a preservação da biodiversidade local e contribuir com serviços ambientais para as populações locais;

IV – possibilitar e controlar o uso ecoturístico do cânion do rio Poti, feição geomorfológica de notória beleza cênica, caracterizada por paredões rochosos esculpidos pelas águas do rio;

V – promover a gestão das práticas esportivas, culturais, científicas e de turismo ecológico compatíveis com a preservação ambiental;

VI – fomentar a educação ambiental, a pesquisa científica e a conservação dos patrimônios geomorfológicos, paleontológicos e arqueológicos.

Art. 3º Caberá à Secretaria Estadual de Meio Ambiente do Ceará - SEMA administrar o Parque Estadual do Cânion Cearense do Rio Poti, adotando as medidas necessárias à sua efetiva proteção, implantação e controle, na forma do art. 11 e seguintes da Lei nº 9.985, de 18 de julho de 2000.

Art. 4º A SEMA irá elaborar, no prazo de 12 (doze) meses contados da publicação deste Decreto, o levantamento fundiário detalhado das ocupações e propriedades das áreas inseridas nos limites do Parque Estadual do Cânion Cearense do Rio Poti, bem como promoverá, posteriormente, a regularização fundiária dessas áreas e eventual adequação do limite do Parque.

§ 1º A SEMA priorizará a regularização fundiária das terras inseridas no Parque Estadual do Cânion Cearense do Rio Poti, mediante desapropriação amigável das propriedades particulares, utilizando-se preferencialmente com os recursos financeiros provenientes de compensações ambientais a que se refere o Art. 36 da Lei Federal 9.985, de 18 de julho de 2000.

§ 2º A Procuradoria-Geral do Estado do Ceará promoverá as medidas administrativas e judiciais pertinentes, para os fins deste Decreto, inclusive visando à declaração de nulidade de eventuais títulos de propriedade e respectivos registros imobiliários considerados irregulares, incidentes na unidade de conservação.

Art. 5º Considerando o prazo para realização do levantamento fundiário estipulado no art. 4º deste Decreto, o Poder Executivo poderá proceder, na forma da legislação, a eventuais retificações dos limites territoriais do Parque Estadual do Cânion Cearense do Rio Poti, caso os estudos técnicos indiquem tal necessidade para compatibilizar a área da unidade de conservação ao seu objetivo proposto ou adequação ao zoneamento previsto no seu Plano de Manejo.

Art. 6º A gestão do Parque Estadual do Cânion Cearense do Rio Poti dar-se-á através de Conselho Consultivo, que será criado posteriormente por ato legal específico no prazo de até 01 (um) ano da publicação deste Decreto.

§ 1º O Conselho Consultivo será paritário e constituído por representantes de órgãos e entidades da administração estadual, de representantes da sociedade civil e das comunidades atingidas diretamente pela criação do Parque Estadual do Cânion Cearense do Rio Poti.

§ 2º Os representantes da sociedade civil serão eleitos entre seus pares, em eleição convocada com ampla divulgação pela SEMA, para este fim.

§ 3º O Poder Público municipal fica convocado a indicar seus representantes, sendo um titular e um suplente.

§ 4º Os conselheiros tomarão posse através de portaria que nomeará a maioria de seus membros, podendo ser dada posse dos membros faltantes em portarias posteriores.

Art. 8º O Plano de Manejo do Parque Estadual do Cânion Cearense do Rio Poti deverá ser elaborado e aprovado pelo Conselho Consultivo no prazo máximo de 5 (cinco) anos, a contar da data de publicação deste Decreto.

Art. 9º Poderá ser proposta a criação de um mosaico de unidades de conservação, o qual será reconhecido em ato da SEMA ou do Ministério do Meio Ambiente, a pedido dos órgãos gestores das unidades de conservação.

Art. 10. O mosaico a que se refere ao artigo 7º, deste Decreto, deverá dispor de um conselho de mosaico, com caráter consultivo e a função de atuar como instância de gestão integrada das unidades de conservação que o compõem.

§ 1º A composição do conselho de mosaico será prevista no mesmo instrumento de sua instituição, observados os critérios estabelecidos no Capítulo V, do Decreto Federal 4.340, de 22 agosto de 2002.

§ 2º O conselho de mosaico terá como presidente um dos chefes das unidades de conservação que o compõem, o qual será escolhido pela maioria simples de seus membros.

Art. 11. Poderão ser criados, na forma da legislação, corredores ecológicos ligando as unidades de conservação existentes na bacia hidrográfica do rio Poti.

Art. 12. Caberá à SEMA os critérios de sustentabilidade necessários à manutenção de atividades de baixo impacto ambiental, que, provisoriamente, poderão ser desenvolvidas pelos respectivos proprietários até a sua efetiva aquisição amigável ou imissão na posse em caso de desapropriação judicial.

Parágrafo único. Não será permitida a ampliação ou alteração dessas atividades a partir da publicação deste Decreto.

Art. 13. Este decreto entra em vigor na data de sua publicação.

PALÁCIO DA ABOLIÇÃO DO GOVERNO DO ESTADO DO CEARÁ, em Fortaleza, aos 29 de junho de 2021.

Camilo Sobreira de Santana

GOVERNADOR DO ESTADO DO CEARÁ

#### ANEXO I A QUE SE REFERE O DECRETO Nº34.132, DE 29 DE JUNHO DE 2021 MEMORIAL DESCRITIVO DO PARQUE ESTADUAL DO CÂNION CEARENSE DO RIO POTI

ÁREA: 3.680,55 ha.

PERÍMETRO: 29.891,08 m.

DESCRIÇÃO: Inicia-se a descrição deste perímetro no vértice PAR-01, de coordenadas E: 263.041,27 m e N: 9.448.396,50 m, situado na divisa estadual Ceará/Piauí (Divisão Política Administrativa: malha estadual do IBGE - 2019); deste segue, com azimute verdadeiro de 88°32'18,3" e distância de 1.610,57 m até o vértice PAR-02 de coordenadas E: 264.651,32 m e N: 9.448.437,58 m; deste segue, com azimute verdadeiro de 89°52'18,2" e distância de 1.125,48 m até o vértice PAR-03 de coordenadas E: 265.776,80 m e N: 9.448.440,10 m; deste segue, com azimute verdadeiro de 81°59'15,8" e distância de 930,44 m até o vértice PAR-04 de coordenadas E: 266.698,16 m e N: 9.448.569,79 m; deste segue, com azimute verdadeiro de 79°46'36,5" e distância de 374,74 m até o vértice PAR-05 de coordenadas E: 267.066,95 m e N: 9.448.636,30 m; deste segue, com azimute verdadeiro de 83°54'58,6" e distância de 1.136,34 m até o vértice PAR-06 de coordenadas E: 268.201,33 m e N: 9.448.703,04 m; deste segue, com azimute verdadeiro de 133°04'04,2" e distância de 263,20 m até o vértice PAR-07 de coordenadas E: 268.393,61 m e N: 9.448.523,31 m; deste segue, com azimute verdadeiro de 134°12'34,7" e distância de 432,65 m até o vértice PAR-08 de coordenadas E: 268.703,73 m e N: 9.448.221,63 m; deste segue, com azimute verdadeiro de 148°40'15,6" e distância de 561,74 m até o vértice PAR-09 de coordenadas E: 268.995,81 m e N: 9.447.741,79 m; deste segue, com azimute verdadeiro de 123°18'18,7" e distância de 756,44 m até o vértice PAR-10 de coordenadas E: 269.628,01 m e N: 9.447.326,43 m; deste segue, com azimute verdadeiro de 194°41'38,5" e distância de 784,21 m até o vértice PAR-11 de coordenadas E: 269.429,09 m e N: 9.446.567,87 m; deste segue, com azimute verdadeiro de 216°02'57,4" e distância de 180,70 m até o vértice PAR-12 de coordenadas E: 269.322,75 m e N: 9.446.421,77 m; deste segue, com azimute verdadeiro de 177°02'17,7" e distância de 892,79 m até o vértice PAR-13 de coordenadas E: 269.368,88 m e N: 9.445.530,17 m; deste segue, com azimute verdadeiro de 171°59'42,9" e distância de 711,64 m até o vértice PAR-14 de coordenadas E: 269.467,98 m e N: 9.444.825,46 m; deste segue, com azimute verdadeiro de 178°35'07,2" e distância de 375,48 m até o vértice PAR-15 de coordenadas E: 269.477,25 m e N: 9.444.450,09 m; deste segue, com azimute verdadeiro de 205°58'28,4" e distância de 266,00 m até o vértice PAR-16 de coordenadas E: 269.360,75 m e N: 9.444.210,96 m; deste segue, com azimute verdadeiro de 216°58'04,0" e distância de 2.341,15 m até o vértice PAR-17 de coordenadas E: 267.952,86 m e N: 9.442.340,44 m; deste segue, com azimute verdadeiro de 147°48'26,1" e distância de 203,90 m até o vértice PAR-18 de coordenadas E: 268.061,49 m e N: 9.442.167,89 m; deste segue, com azimute verdadeiro de 110°53'03,1" e distância de 109,74 m até o vértice PAR-19 de coordenadas E: 268.164,02 m e N: 9.442.128,77 m; deste segue, com azimute verdadeiro de 83°54'05,1" e distância de 192,49 m até o vértice PAR-20 de coordenadas E: 268.355,42 m e N: 9.442.149,22 m; deste segue, com azimute verdadeiro de 171°29'02,0" e distância de 1.083,34 m até o vértice PAR-21 de coordenadas E: 268.515,85 m e N: 9.441.077,82 m; deste segue, com azimute verdadeiro de 169°55'55,7" e distância de 695,02 m até o vértice PAR-22 de coordenadas E: 268.637,35 m e N: 9.440.393,50 m; deste segue, com azimute verdadeiro de 185°29'03,9" e distância de 139,89 m até o vértice PAR-23 de coordenadas E: 268.623,98 m e N: 9.440.254,25 m; deste segue, com azimute verdadeiro de 178°14'06,1" e distância de 177,27 m até o vértice PAR-24 de coordenadas E: 268.629,44 m e N: 9.440.077,06 m; deste segue, com azimute verdadeiro de 173°37'59,8" e distância de 202,72 m até o vértice PAR-25 de coordenadas E: 268.651,92 m e N: 9.439.875,59 m; deste segue, com azimute verdadeiro de 198°35'31,9" e distância de 131,36 m até o vértice PAR-26 de coordenadas E: 268.610,04 m e N: 9.439.751,09 m; deste segue, com azimute verdadeiro de 227°51'02,0" e distância de 138,35 m até o vértice PAR-27 de coordenadas E: 268.507,47 m e N: 9.439.658,25 m, situado na divisa estadual Ceará/Piauí (Divisão Política Administrativa: malha estadual do IBGE - 2019); deste segue a divisa estadual Ceará/Piauí por uma distância de 14.073,40 m até o vértice PAR-01 ponto inicial da descrição deste perímetro. Todas as coordenadas aqui descritas estão georeferenciadas pelo Sistema Geodésico Brasileiro e encontram-se representadas no sistema UTM, referenciadas ao Meridiano Central nº 39°W, fuso 24S, tendo como datum o SIRGAS 2000. Todos os azimutes e distâncias, área e perímetro foram calculados no plano de projeção UTM.



ANEXO II A QUE SE REFERE O DECRETO Nº34.132, DE 29 DE JUNHO DE 2021  
 MAPA DE SITUAÇÃO DO PARQUE ESTADUAL DO CÂNION CEARENSE DO RIO POTI

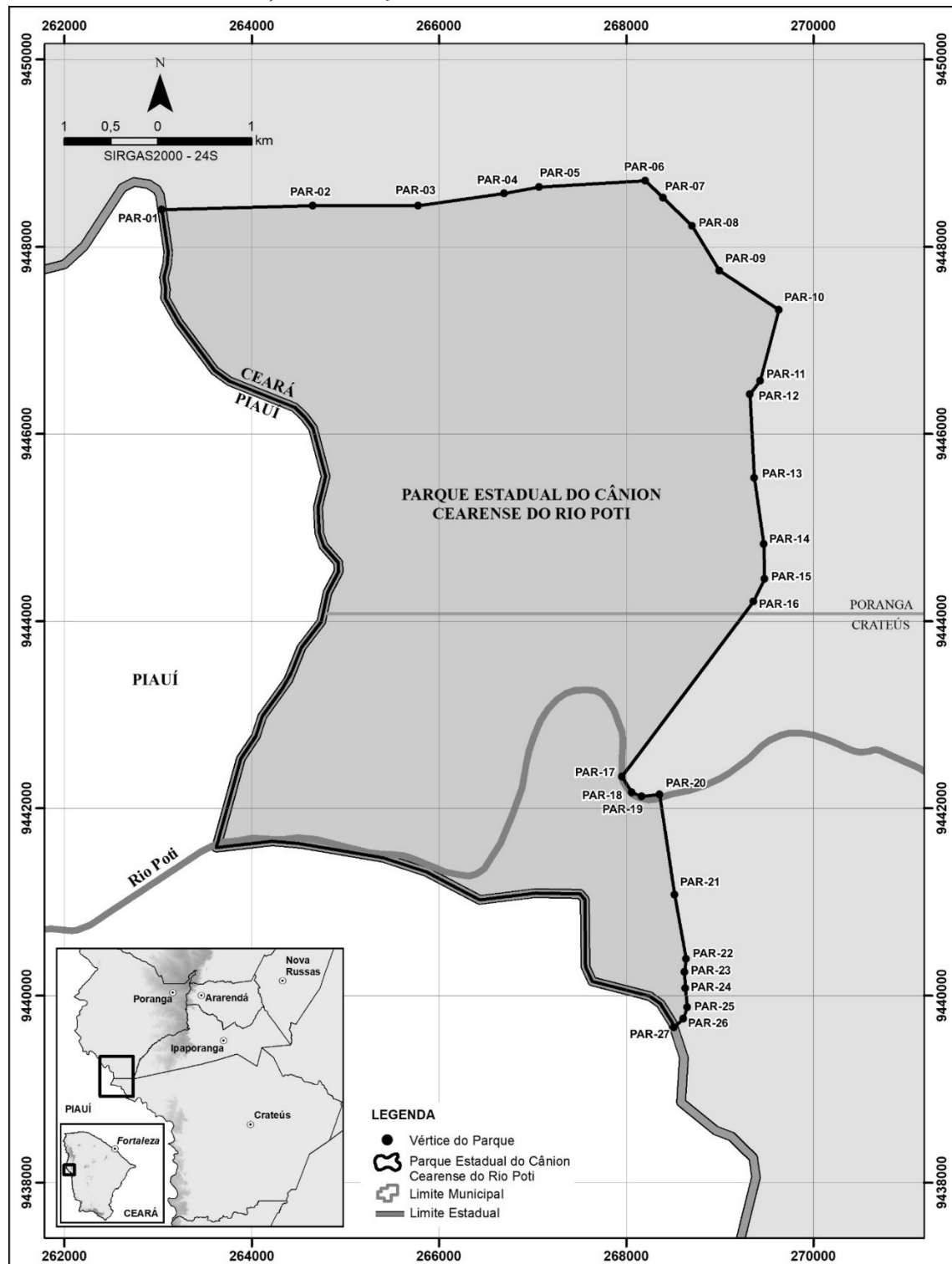

\*\*\* \*\* \*

DECRETO Nº34.133, de 29 de junho de 2021.

**DISPÕE SOBRE A CRIAÇÃO DA UNIDADE DE CONSERVAÇÃO ESTADUAL DO GRUPO DE USO SUSTENTÁVEL DENOMINADA ÁREA DE RELEVANTE INTERESSE ECOLÓGICO RIACHO DA MATINHA, NO MUNICÍPIO DO CRATO, E DÁ OUTRAS PROVIDÊNCIAS.**

O GOVERNADOR DO ESTADO DO CEARÁ, no uso das atribuições que lhe confere o art. 88, incisos IV e VI, da Constituição Estadual, e CONSIDERANDO o disposto nos arts. 7º, 8º e 11 da Lei Federal nº 9.985, de 18 de julho de 2000, do art. 2º, do Decreto Federal nº 4.320, de 22 de agosto de 2002, bem como do disposto na Lei Estadual nº 11.411, de 28 de dezembro de 1987, que estabelece a Política Estadual do Meio Ambiente, a Lei Estadual nº 14.950, de 27 de junho de 2011, que institui o Sistema Estadual de Unidades de Conservação – SEUC; CONSIDERANDO que a Região do Riacho Matinha dispõe de uma relevante diversidade biológica com importantes fragmentos de ecossistemas e regulação em meio a uma área urbanizada; CONSIDERANDO a importância de ser criada uma unidade de conservação na referida Região com o objetivo de promover a regulação do microclima local e da qualidade do ar, o controle de erosão e a fertilidade do solo; CONSIDERANDO a extrema relevância ecológica da Região, dada a sua contribuição para a conectividade com outras áreas protegidas de uso sustentável e proteção integral; DECRETA:

Art. 1º Fica criada a Área de Relevante Interesse Ecológico (ARIE) Riacho da Matinha, no Município do Crato/CE, com uma área total de 6,94 hectares e perímetro de 1.788,88 metros, conforme memorial descritivo e planta constantes dos Anexos I e II, deste Decreto.

Art. 2º Compete à Secretaria do Meio Ambiente – SEMA a implantação e a gestão da ARIE Riacho da Matinha, adotando as medidas necessárias para sua efetiva proteção.

Art. 3º A ARIE Riacho da Matinha tem por objetivos específicos:

I – proteger remanescentes de fragmentos de vegetação e habitats naturais, propiciando o fluxo gênico e assegurando ação contínua dos mecanismos evolutivos;

II – suscitar a instalação de processos naturais de recuperação dos ecossistemas e para a recuperação induzida, assentos aos projetos específicos definidos no Plano de Manejo;

III – adotar práticas conservacionistas por meio do manejo adequado dos recursos naturais e disciplinamento do uso e ocupação do solo;

IV – proporcionar à população espaços de contemplação da natureza e lazer, instigando as relações de convívio com ecossistemas e belezas cênicas naturais;

V – contribuir para o desenvolvimento de pesquisas científicas voltadas a conservação e preservação dos fragmentos florestais urbanos.

Art. 4º Não será permitida na ARIE de que trata este Decreto o exercício de quaisquer atividades em desacordo com seus objetivos, Plano de Manejo e demais instrumentos normativos da Unidade de Conservação.

Parágrafo único. A ação ou omissão das pessoas físicas ou jurídicas que importem na inobservância a este Decreto ou que resultem em dano à flora, à fauna e aos demais atributos naturais da unidade de conservação e sua zona de amortecimento sujeitará os infratores às sanções previstas em legislação federal e estadual.

Art. 5º A ARIE Riacho da Matinha disporá de Conselho Consultivo a ser presidido pelo dirigente máximo da SEMA.

§1º O Conselho Consultivo será paritário e constituído por representantes de órgãos e entidades da Administração Estadual e Federal, das Universidades e de Organizações da Sociedade Civil.

§2º O Regimento Interno da ARIE Riacho da Matinha será elaborado pelo Conselho Consultivo no prazo máximo de 180 (cento e oitenta) dias a contar de sua instalação.

§3º O Plano de Manejo da ARIE Riacho da Matinha deverá ser elaborado e aprovado pelo Conselho Consultivo no prazo máximo de 5 (cinco) anos, a contar da data de publicação deste Decreto.

Art. 6º O zoneamento da ARIE Riacho da Matinha, a sua Zona de Amortecimento, bem como as diretrizes específicas pertinente a cada uma de suas zonas serão definidos em seu Plano de Manejo.

Art. 7º Este Decreto entra em vigor na data de sua publicação, revogadas as disposições em contrário.

PALÁCIO DA ABOLIÇÃO DO GOVERNO DO ESTADO DO CEARÁ, em Fortaleza, aos 29 de junho de 2021.

Camilo Sobreira de Santana

GOVERNADOR DO ESTADO DO CEARÁ

#### ANEXO I A QUE SE REFERE O DECRETO Nº34.133, DE 29 DE JUNHO DE 2021

Área 01: inicia-se a descrição deste perímetro no vértice P-001, de coordenadas N 9199522,91 e E 454144,54, deste, segue com distância (m) 55,00 e azimute 177°24'44"; e chega no vértice P-002, de coordenadas N 9199467,97 e E 454147,02, deste, segue com distância (m) 28,92 e azimute 176°53'18"; e chega no vértice P-003, de coordenadas N 9199439,09 e E 454148,59, deste, segue com distância (m) 2,61 e azimute 170°38'13"; e chega no vértice P-004, de coordenadas N 9199436,52 e E 454149,02, deste, segue com distância (m) 6,59 e azimute 171°41'25"; e chega no vértice P-005, de coordenadas N 9199429,99 e E 454149,97, deste, segue com distância (m) 17,72 e azimute 166°40'54"; e chega no vértice P-006, de coordenadas N 9199412,75 e E 454154,05, deste, segue com distância (m) 21,80 e azimute 157°04'04"; e chega no vértice P-007, de coordenadas N 9199392,66 e E 454162,55, deste, segue com distância (m) 28,24 e azimute 146°19'09"; e chega no vértice P-008, de coordenadas N 9199369,17 e E 454178,21, deste, segue com distância (m) 32,87 e azimute 133°14'38"; e chega no vértice P-009, de coordenadas N 9199346,65 e E 454202,15, deste, segue com distância (m) 28,08 e azimute 120°06'51"; e chega no vértice P-010, de coordenadas N 9199332,56 e E 454226,44, deste, segue com distância (m) 55,68 e azimute 139°52'06"; e chega no vértice P-011, de coordenadas N 9199289,99 e E 454262,33, deste, segue com distância (m) 50,99 e azimute 284°02'20"; e chega no vértice P-012, de coordenadas N 9199302,36 e E 454212,86, deste, segue com distância (m) 120,27 e azimute 282°32'01"; e chega no vértice P-013, de coordenadas N 9199328,46 e E 454095,46, deste, segue com distância (m) 196,61 e azimute 311°57'11"; e chega no vértice P-014, de coordenadas N 9199459,90 e E 453949,24, deste, segue com distância (m) 79,85 e azimute 306°52'52"; e chega no vértice P-015, de coordenadas N 9199507,82 e E 453885,37, deste, segue com distância (m) 20,36 e azimute 23°30'32"; e chega no vértice P-016, de coordenadas N 9199526,49 e E 453893,50, deste, segue com distância (m) 89,91 e azimute 47°38'50"; e chega no vértice P-017, de coordenadas N 9199587,07 e E 453959,94, deste, segue com distância (m) 46,93 e azimute 135°11'31"; e chega no vértice P-018, de coordenadas N 9199553,77 e E 453993,02, deste, segue com distância (m) 28,63 e azimute 133°03'34"; e chega no vértice P-019, de coordenadas N 9199534,22 e E 454013,93, deste, segue com distância (m) 128,68 e azimute 47°33'10"; e chega no vértice P-020, de coordenadas N 9199621,07 e E 454108,89, deste, segue com distância (m) 64,34 e azimute 153°16'04"; e chega no vértice P-021, de coordenadas N 9199563,60 e E 454137,83, deste, segue com distância (m) 41,24 e azimute 170°38'04"; e chega no vértice P-022, de coordenadas N 9199522,91 e E 454144,54, deste, segue com distância (m) 0,00 e azimute 170°38'04"; e chega ao ponto inicial da descrição deste perímetro, resultando em área de 4,85 hectares e 1.145,32 metros de perímetro.

Área 02: inicia-se a descrição deste perímetro no vértice P-001, de coordenadas N 9199428,17 e E 454168,15, deste, segue com distância (m) 22,44 e azimute 92°00'55"; e chega no vértice P-002, de coordenadas N 9199427,38 e E 454190,57, deste, segue com distância (m) 12,28 e azimute 109°34'12"; e chega no vértice P-003, de coordenadas N 9199423,27 e E 454202,13, deste, segue com distância (m) 32,55 e azimute 96°56'33"; e chega no vértice P-004, de coordenadas N 9199419,34 e E 454234,45, deste, segue com distância (m) 31,21 e azimute 87°24'30"; e chega no vértice P-005, de coordenadas N 9199420,75 e E 454265,62, deste, segue com distância (m) 35,14 e azimute 91°04'04"; e chega no vértice P-006, de coordenadas N 9199420,09 e E 454300,76, deste, segue com distância (m) 7,96 e azimute 84°09'56"; e chega no vértice P-007, de coordenadas N 9199420,90 e E 454308,68, deste, segue com distância (m) 8,78 e azimute 101°38'38"; e chega no vértice P-008, de coordenadas N 9199419,13 e E 454317,28, deste, segue com distância (m) 31,26 e azimute 97°37'17"; e chega no vértice P-009, de coordenadas N 9199414,98 e E 454348,26, deste, segue com distância (m) 19,49 e azimute 92°18'39"; e chega no vértice P-010, de coordenadas N 9199414,20 e E 454367,74, deste, segue com distância (m) 10,13 e azimute 77°57'49"; e chega no vértice P-011, de coordenadas N 9199416,31 e E 454377,65, deste, segue com distância (m) 5,26 e azimute 51°05'01"; e chega no vértice P-012, de coordenadas N 9199419,62 e E 454381,75, deste, segue com distância (m) 8,81 e azimute 40°21'24"; e chega no vértice P-013, de coordenadas N 9199426,33 e E 454387,46, deste, segue com distância (m) 9,91 e azimute 15°33'14"; e chega no vértice P-014, de coordenadas N 9199435,88 e E 454390,11, deste, segue com distância (m) 11,38 e azimute 0°06'57"; e chega no vértice P-015, de coordenadas N 9199447,26 e E 454390,14, deste, segue com distância (m) 11,91 e azimute 355°43'03"; e chega no vértice P-016, de coordenadas N 9199459,13 e E 454389,25, deste, segue com distância (m) 7,17 e azimute 345°13'45"; e chega no vértice P-017, de coordenadas N 9199466,07 e E 454387,42, deste, segue com distância (m) 10,47 e azimute 335°52'45"; e chega no vértice P-018, de coordenadas N 9199475,62 e E 454383,14, deste, segue com distância (m) 7,61 e azimute 321°33'37"; e chega no vértice P-019, de coordenadas N 9199481,58 e E 454378,41, deste, segue com distância (m) 9,41 e azimute 282°11'41"; e chega no vértice P-020, de coordenadas N 9199483,57 e E 454369,21, deste, segue com distância (m) 9,07 e azimute 257°13'01"; e chega no vértice P-021, de coordenadas N 9199481,56 e E 454360,37, deste, segue com distância (m) 10,77 e azimute 247°56'51"; e chega no vértice P-022, de coordenadas N 9199477,52 e E 454350,39, deste, segue com distância (m) 13,76 e azimute 277°18'01"; e chega no vértice P-023, de coordenadas N 9199479,26 e E 454336,74, deste, segue com distância (m) 5,82 e azimute 314°49'09"; e chega no vértice P-024, de coordenadas N 9199483,37 e E 454332,61, deste, segue com distância (m) 14,08 e azimute 306°29'44"; e chega no vértice P-025, de coordenadas N 9199491,74 e E 454321,30, deste, segue com distância (m) 41,04 e azimute 297°57'11"; e chega no vértice P-026, de coordenadas N 9199510,98 e E 454285,04, deste, segue com distância (m) 36,05 e azimute 295°53'36"; e chega no vértice P-027, de coordenadas N 9199526,72 e E 454252,61, deste, segue com distância (m) 15,30 e azimute 298°08'16"; e chega no vértice P-028, de coordenadas N 9199533,94 e E 454239,12, deste, segue com distância (m) 18,83 e azimute 293°21'45"; e chega no vértice P-029, de coordenadas N 9199541,40 e E 454221,84, deste, segue com distância (m) 26,21 e azimute 273°10'57"; e chega no vértice P-030, de coordenadas N 9199542,86 e E 454195,67, deste, segue com distância (m) 11,70 e azimute 277°47'12"; e chega no vértice P-031, de coordenadas N 9199544,44 e E 454184,08, deste, segue com distância (m) 20,27 e azimute 300°16'12"; e chega no vértice P-032, de coordenadas N 9199554,66 e E 454166,57, deste, segue com distância (m) 6,44 e azimute 200°36'11"; e chega no vértice P-033, de coordenadas N 9199548,64 e E 454164,31, deste, segue com distância (m) 9,91 e azimute 193°59'09"; e chega no vértice P-034, de coordenadas N 9199539,03 e E 454161,91, deste, segue com distância (m) 98,17 e azimute 177°43'11"; e chega no vértice P-035, de coordenadas N 9199440,93 e E 454165,82, deste, segue com distância (m) 0,02 e azimute 110°13'29"; e chega no vértice P-036, de coordenadas N 9199440,93 e E 454165,84, deste, segue com distância (m) 7,70 e azimute 172°05'04"; e chega no vértice P-037, de coordenadas N 9199433,30 e E 454166,90, deste, segue com distância (m) 5,27 e azimute 166°19'01"; e chega ao ponto inicial da descrição deste perímetro, resultando em área de 2,09 hectares e 643,56 metros de perímetro. Todas as coordenadas aqui descritas estão georreferenciadas ao Sistema Geodésico Brasileiro, e encontram-se representadas no Sistema UTM, referenciadas ao meridiano central – 39°, tendo como datum o SIRGAS2000. Todos os azimutes e distâncias, área e perímetro foram calculados no plano de projeção UTM.

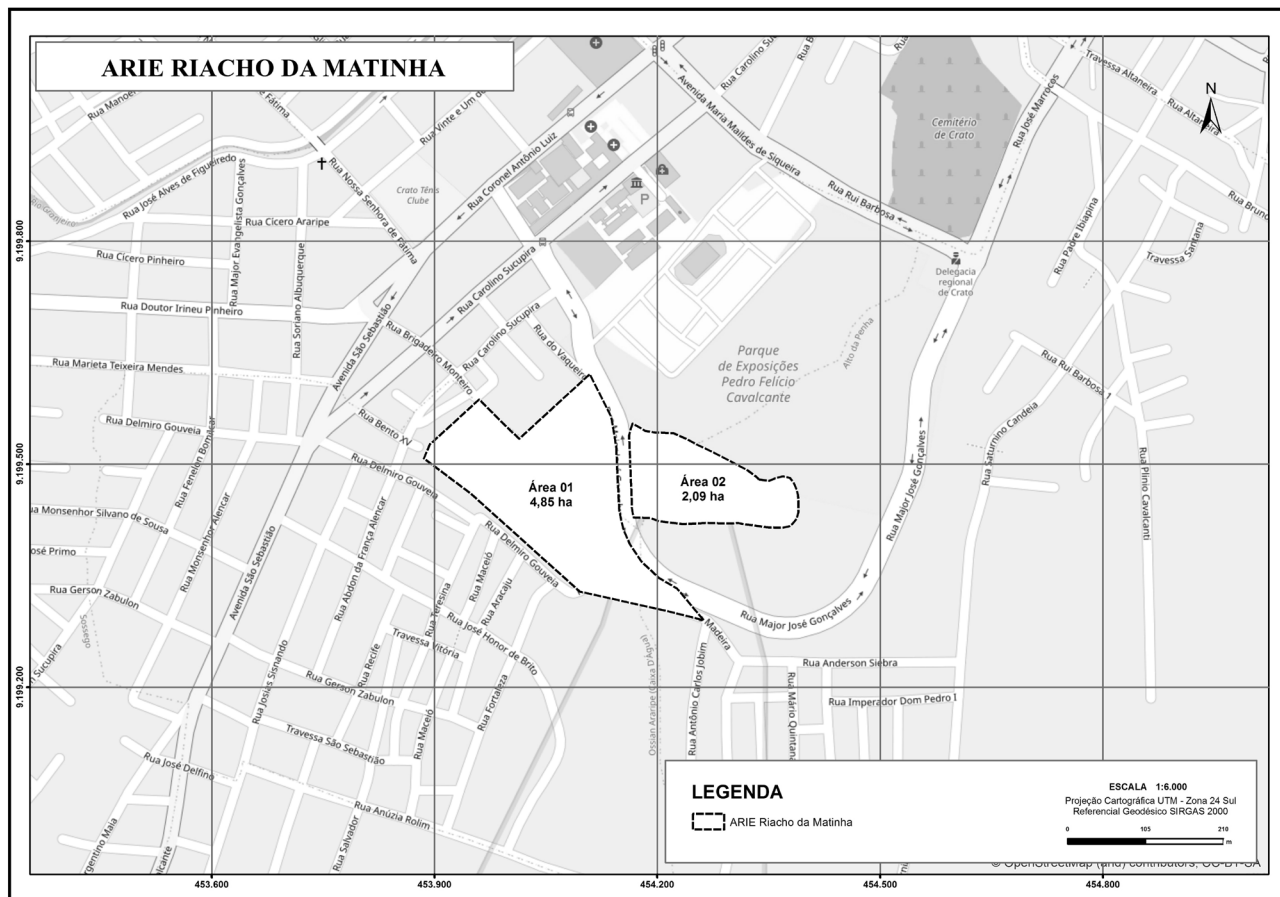

## ANEXO II A QUE SE REFERE O DECRETO Nº34.133, DE 29 DE JUNHO DE 2021

**GOVERNADORIA****CASA CIVIL**

O(A) SECRETÁRIO DE ESTADO CHEFE DA CASA CIVIL no uso das atribuições que lhe foram delegadas pelo Excelentíssimo Senhor Governador do Estado do Ceará, nos termos do Parágrafo Único, do art.88 da Constituição do Estado do Ceará e do Decreto Nº30.086, de 02 de fevereiro de 2010, e em conformidade com o art.63, inciso I, da Lei Nº9.826, de 14 de maio de 1974, RESOLVE **EXONERAR**, a Pedido o(a) servidor(a) **LUCIA POMPEU DE VASCONCELOS CASTRO**, matrícula 30024419, do Cargo de Direção e Assessoramento de provimento em comissão de Coordenador, símbolo DNS2, integrante da Estrutura organizacional do(a) CASA CIVIL, a partir de 15 de Julho de 2021. CASA CIVIL, Fortaleza, 23 de junho de 2021.

Francisco das Chagas Cipriano Vieira  
SECRETÁRIO DE ESTADO CHEFE DA CASA CIVIL

**PROCURADORIA GERAL DO ESTADO**

O PROCURADOR GERAL DO ESTADO DO CEARÁ, no uso das atribuições que lhe foram delegadas pelo Excelentíssimo Senhor Governador do Estado do Ceará, nos termos do Parágrafo Único do art. 88, da Constituição do Estado do Ceará e do Decreto nº30.086, de 02 de fevereiro de 2010 e em conformidade com o art. 8º, o inciso III do art. 17, art. 39 e §2º e 3º do art. 40, da Lei nº9.826, de 14 de maio de 1974, RESOLVE **NOMEAR ANGELA MARIA MONTENEGRO SILVA**, Assistente da Representação Judicial, matrícula nº091993-2-2, para exercer o cargo de Direção e Assessoramento, de provimento em comissão, de Assessor Técnico, símbolo DAS-1, lotado no(a) Procuradoria de Processo Administrativo-Disciplinar, integrante da estrutura organizacional da Procuradoria Geral do Estado, em SUBSTITUIÇÃO a titular Ana Paula Arraes de Alencar Pimenta, em virtude de férias, no período de 15 (quinze) dias a partir de 28 de junho de 2021. PROCURADORIA GERAL DO ESTADO, em Fortaleza, 21 de junho de 2021.

Juvêncio Vasconcelos Viana  
PROCURADORIA GERAL DO ESTADO

Registre-se e publique-se.

\*\*\* \*\*

O PROCURADOR GERAL DO ESTADO DO CEARÁ, no uso das atribuições a que lhe foram delegadas pelo Excelentíssimo Senhor Governador do Estado do Ceará, nos termos do Decreto nº31.537, de 22 de julho de 2014 e tendo em vista o que consta nos §§ 1º, 2º, 3º e 4º, do art. 5º, da Lei Complementar nº65, de 03 de janeiro de 2008, publicada no Diário Oficial do Estado de 07 de janeiro de 2008, RESOLVE **DESIGNAR, ANA FRANCISCA MARINHO ALVES**, matrícula nº032603-1-3, Secretária de Educação - SEDUC, para exercer a função de Presidente da COMISSÃO ESPECIAL DE LICITAÇÃO 03, em SUBSTITUIÇÃO a titular Maria das Graças Pinto Rocha, em virtude de férias, no período de 21 de junho de 2021 a 10 de julho de 2021. PROCURADORIA GERAL DO ESTADO, em Fortaleza, 21 de junho de 2021.

Juvêncio Vasconcelos Viana  
PROCURADORIA GERAL DO ESTADO

Registre-se e publique-se.

\*\*\* \*\*

O PROCURADOR GERAL DO ESTADO DO CEARÁ, no uso das atribuições que lhe foram delegadas pelo Excelentíssimo Senhor Governador do Estado do Ceará, e tendo em vista o que consta §§ 1º, 2º, 3º e 4º, do art.5º, da Lei Complementar nº65, de 03 de janeiro de 2008, publicada no Diário Oficial do Estado de 07 de janeiro de 2008, RESOLVE **DESIGNAR, MARIA CRISMANDA OLIVEIRA BARBOSA**, matrícula nº000201-1-7, lotada na Fundação de Teleducação do Estado do Ceará ora à disposição desta Procuradoria Geral do Estado, para exercer a função de Presidente da COMISSÃO ESPECIAL DE LICITAÇÃO 02, em SUBSTITUIÇÃO à titular Iara Maria de Oliveira Mesquita, por motivo de licença médica, no período de 17 de maio de 2021 a 05 de junho de 2021. PROCURADORIA GERAL DO ESTADO, em Fortaleza, 07 de junho de 2021.

Juvêncio Vasconcelos Viana  
PROCURADORIA GERAL DO ESTADO

Registre-se e publique-se.

\*\*\* \*\*

**AVISO DE LICITAÇÃO  
CONCORRÊNCIA PÚBLICA NACIONAL Nº20210040  
IG Nº1114622000**

A SECRETARIA DA CASA CIVIL torna público a CONCORRÊNCIA PÚBLICA NACIONAL Nº20210040, originária da SOP, que tem por objeto a **execução da urbanização dos rios** Maranguapinho e Cocó em Fortaleza- Ce, com extensão de 5,16km, conforme especificações contidas no Edital e seus anexos. Endereço e data da sessão para recebimento e abertura dos envelopes: Avenida Dr. José Martins Rodrigues, 150 – Edson Queiroz, no dia 03/08/2021 às 9h. Fornecimento do Edital: no site [www.seplag.ce.gov.br](http://www.seplag.ce.gov.br) ou na Central de Licitações do Estado do Ceará (endereço acima), munido de um pen drive. PROCURADORIA GERAL DO ESTADO, em Fortaleza, 25 de junho de 2021.

Maria Betânia Saboia Costa  
VICE PRESIDENTE DA CCC

\*\*\* \*\*

**AVISO DE LICITAÇÃO  
MANIFESTAÇÃO DE INTERESSE MI Nº20210004-CEL04-SEFAZ  
IG Nº1110646000**

**OBJETO: CONTRATAÇÃO DE EMPRESA CONSULTORA PARA DESENVOLVER MODELO DE REMUNERAÇÃO VARIÁVEL PARA OS SERVIDORES DA SECRETARIA DA FAZENDA DO ESTADO DO CEARÁ – SEFAZ-CE, COM FOCO NA AVALIAÇÃO DE DESEMPENHO E RESULTADOS, BASEADO EM METAS PARA FINS DE VIABILIZAR O CUMPRIMENTO DA MISSÃO INSTITUCIONAL DA ORGANIZAÇÃO.** 1. A Secretaria da Casa Civil torna público que o Governo do Estado do Ceará negociou um financiamento do Banco Interamericano de Desenvolvimento (BID), para o Programa de Modernização da Gestão Fiscal do Estado do Ceará – PROFISCO II - CE, Empréstimo nºBRL-1502, Contrato nº4436/OC-BR e pretende aplicar parte dos recursos do empréstimo para a seleção baseada em qualidade e custo para serviços de consultoria. 2. Os Serviços de consultoria incluem: **CONTRATAÇÃO DE EMPRESA CONSULTORA PARA DESENVOLVER MODELO DE REMUNERAÇÃO VARIÁVEL PARA OS SERVIDORES DA SECRETARIA DA FAZENDA DO ESTADO DO CEARÁ – SEFAZ-CE, COM FOCO NA AVALIAÇÃO DE DESEMPENHO E RESULTADOS, BASEADO EM METAS PARA FINS DE VIABILIZAR O CUMPRIMENTO DA MISSÃO INSTITUCIONAL DA ORGANIZAÇÃO.** 3. A Comissão Especial de Licitação 04 – CEL 04, em nome da Secretaria da Fazenda do Estado do Ceará – SEFAZ-CE, convida empresas e/ou firmas de consultoria elegíveis a manifestarem interesse em relação à prestação dos serviços solicitados. As empresas e/ou firmas de consultoria, além de apresentarem suas informações cadastrais (razão social, nome de fantasia, endereço completo, fone, fax, e-mail, etc.), deverão fornecer informações que indique que disponibilizam de técnicos consultores experientes e qualificados para executar os Serviço, mediante apresentação de portfólios (folhetos, descrição de trabalhos similares, experiência em condições similares, disponibilidade de pessoal que possua os conhecimentos pertinentes, etc.). 4. A Manifestação de Interesse não pressupõe qualquer compromisso de contratação. A empresa/instituição de consultoria será selecionada de acordo com os procedimentos previstos nas Políticas para Seleção e Contratação de Consultores Financiados pelo Banco Interamericano de Desenvolvimento (BID), GN 2350-15, disponibilizadas no site: [www.iadb.org](http://www.iadb.org). 5. Este Aviso, bem como os Termos de Referência, encontram-se disponíveis no endereço eletrônico: <https://s2gpr.sefaz.ce.gov.br/licita-web/paginas/licita/PublicacaoList.seam>, NºVIPROC 02423578/2021. Os Consultores interessados poderão obter informações adicionais na Comissão Especial de Licitação 04 – CEL 04, das 8:00h às 12:00h e das 14:00h às 18:00h, de segunda a sexta-feira, por meio do telefone nº55 (85) 3459-6379, ou ainda pelo e-mail: [cel04@pge.ce.gov.br](mailto:cel04@pge.ce.gov.br). 6. As empresas e/ou firmas de consultoria poderão associar-se com outras empresas, através de consórcio. 7. As Manifestações de Interesse deverão ser endereçadas à Comissão Especial de Licitação 04 (CEL 04) e entregues pessoalmente ou enviadas, por Correio/SEDEX, acompanhada de 01 (uma) via em formato digital, para o endereço adiante indicado, ou ainda enviadas para o e-mail: [cel04@pge.ce.gov.br](mailto:cel04@pge.ce.gov.br), nos formatos odt, doc, pdf, xls, dwg ou jpg, podendo os arquivos serem subdivididos, não ultrapassando o tamanho máximo de 6MB até as 16h (dezesseis) horas do dia 15 de julho de 2021. Endereço: MANIFESTAÇÃO DE INTERESSE Nº20210004/CEL 04/SEFAZ/CE Central de Licitações do Estado do Ceará – Comissão Especial de Licitação 04 (CEL 04)- Centro Administrativo Bárbara de Alencar (Palácio Iracema) - Av. Dr. José Martins Rodrigues, 150 – CEP Nº60.811-520 - Bairro Edson Queiroz –Fortaleza-Ceará–Brasil. PROCURADORIA GERAL DO ESTADO, em Fortaleza, 24 de junho de 2021

William Carvalho Guimarães  
PRESIDENTE DA CEL 04

\*\*\* \*\*

**AVISO DE LICITAÇÃO  
PREGÃO ELETRÔNICO Nº20190015  
IG Nº1019712000**

A SECRETARIA DA CASA CIVIL torna público a REMARCAÇÃO do Pregão Eletrônico nº20190015, de interesse da Secretaria da Educação – SEDUC, cujo OBJETO é: **Contratação de empresa na prestação de serviços de mão de obra terceirizada**, cujos empregados sejam regidos pela Consolidação das Leis Trabalhistas – CLT, para atender as necessidades da área de vigilância Armada. MOTIVO: Alterações no Edital. RECEBIMENTO DAS PROPOSTAS VIRTUAIS: No endereço [www.comprasnet.gov.br](http://www.comprasnet.gov.br), através do Nº8882020, até o dia 15/07/2021, às 9h (Horário de Brasília–DF). OBTENÇÃO DO EDITAL: No endereço eletrônico acima ou no site [www.seplag.ce.gov.br](http://www.seplag.ce.gov.br). PROCURADORIA GERAL DO ESTADO, em Fortaleza, 25 de junho de 2021.

Marcos Alexandrino Alves Gondim  
PREGOEIRO

\*\*\* \*\*

**AVISO DE LICITAÇÃO  
PREGÃO ELETRÔNICO Nº20210002  
IG Nº1109139000**

A SECRETARIA DA CASA CIVIL torna público o Pregão Eletrônico Nº20210002 de interesse do Instituto de Saúde dos Servidores do Estado do Ceará – ISSEC, cujo OBJETO é: **Serviço de consultoria para o diagnóstico, mapeamento, proposição de melhorias, desenho, redesenho e implantação de novos processos administrativos internos, com aplicação de modelo de inteligência de dados** para as informações que suportam a execução destes processos administrativos, configurando um novo modelo de administração, conforme especificações contidas no Edital e seus Anexos. RECEBIMENTO DAS PROPOSTAS VIRTUAIS: No endereço [www.comprasnet.gov.br](http://www.comprasnet.gov.br), através do Nº8312021, até o dia 15/07/2021, às 9h (Horário de Brasília–DF). OBTENÇÃO DO EDITAL: No endereço eletrônico acima ou no site [www.seplag.ce.gov.br](http://www.seplag.ce.gov.br). PROCURADORIA GERAL DO ESTADO, em Fortaleza, 23 de junho de 2021.

Dalila Márcia Mota Braga Gondim  
PREGOEIRA

\*\*\* \*\*

**AVISO DE LICITAÇÃO  
PREGÃO ELETRÔNICO Nº20210020**

A SECRETARIA DA CASA CIVIL torna público o Pregão Eletrônico Nº20210020 de interesse da Companhia Cearense de Transporte Metropolitanos – METROFOR, cujo OBJETO é: **Serviço de reforma e recuperação geral, incluindo fornecimento e instalações de peças e materiais, dos veículos leves sobre trilhos – VLTs 01, 02 e 04** da Companhia Cearense de Transporte Metropolitanos – METROFOR, conforme especificações contidas no Edital e seus Anexos. RECEBIMENTO DAS PROPOSTAS VIRTUAIS: No endereço [www.comprasnet.gov.br](http://www.comprasnet.gov.br), através do Nº9002021, até o dia 15/07/2021, às 9h (Horário de Brasília–DF). OBTENÇÃO DO EDITAL: No endereço eletrônico acima ou no site [www.seplag.ce.gov.br](http://www.seplag.ce.gov.br). PROCURADORIA GERAL DO ESTADO, em Fortaleza, 24 de junho de 2021.

José Edson Bezerra  
PREGOEIRO

\*\*\* \*\*





**AVISO DE LICITAÇÃO  
PREGÃO ELETRÔNICO Nº20210021  
IG Nº1101798000**

A SECRETARIA DA CASA CIVIL torna público a REMARCAÇÃO do Pregão Eletrônico Nº20210021 de interesse da Perícia Forense do Estado do Ceará – PEFOCE, cujo OBJETO é: **Aquisição de Material Permanente – Estação Padrão Autópsia** para os Núcleos de Itapipoca e Crateús. MOTIVO: Alterações no Edital. RECEBIMENTO DAS PROPOSTAS VIRTUAIS: No endereço [www.comprasnet.gov.br](http://www.comprasnet.gov.br), através do Nº4012021, até o dia 15/07/2021, às 9h (Horário de Brasília-DF). OBTENÇÃO DO EDITAL: No endereço eletrônico acima ou no site [www.seplag.ce.gov.br](http://www.seplag.ce.gov.br). PROCURADORIA GERAL DO ESTADO, em Fortaleza, 23 de junho de 2021.

Nelson Antônio Grangeiro Gonçalves  
PREGOEIRO

\*\*\* \*\*

**AVISO DE LICITAÇÃO  
PREGÃO ELETRÔNICO Nº20210022**

A SECRETARIA DA CASA CIVIL torna público o Pregão Eletrônico Nº20210022 de interesse da Companhia Cearense de Transportes Metropolitanos – METROFOR, cujo OBJETO é: **Serviço de concessão onerosa de uso de 01 (um) terreno com área de 278 m2** pertencente à Companhia Cearense de Transportes Metropolitanos – METROFOR para implantação de torre/antena de telefonia, no Estado do Ceará conforme especificações contidas no Edital e seus Anexos. RECEBIMENTO DAS PROPOSTAS VIRTUAIS: No endereço [www.comprasnet.gov.br](http://www.comprasnet.gov.br), através do Nº9752021, até o dia 15/07/2021, às 10h (Horário de Brasília-DF). OBTENÇÃO DO EDITAL: No endereço eletrônico acima ou no site [www.seplag.ce.gov.br](http://www.seplag.ce.gov.br). PROCURADORIA GERAL DO ESTADO, em Fortaleza, 23 de junho de 2021.

Robinson de Borba e Veloso  
PREGOEIRO

\*\*\* \*\*

**AVISO DE LICITAÇÃO  
PREGÃO ELETRÔNICO Nº20210025**

A SECRETARIA DA CASA CIVIL torna público o Pregão Eletrônico Nº20210025 de interesse da Companhia de Gestão dos Recursos Hídricos – COGERH, cujo OBJETO é: **Aquisição de material civil** para construção da adutora de abastecimento da comunidade rural da Serra do Mãozinha no Município de Abaiara – CE, conforme especificações contidas no Edital e seus Anexos. RECEBIMENTO DAS PROPOSTAS VIRTUAIS: No endereço [www.comprasnet.gov.br](http://www.comprasnet.gov.br), através do Nº8982021, até o dia 16/07/2021, às 9h (Horário de Brasília-DF). OBTENÇÃO DO EDITAL: No endereço eletrônico acima ou no site [www.seplag.ce.gov.br](http://www.seplag.ce.gov.br). PROCURADORIA GERAL DO ESTADO, em Fortaleza, 24 de junho de 2021.

Alexandre Fontenele Bizerril  
PREGOEIRO

\*\*\* \*\*

**AVISO DE LICITAÇÃO  
PREGÃO ELETRÔNICO Nº20210048**

A SECRETARIA DA CASA CIVIL torna público o Pregão Eletrônico Nº20210048 de interesse da Companhia de Água e Esgoto do Ceará – CAGECE, cujo OBJETO é: **Registro de Preço para futuras e eventuais aquisições de cabo cobre flexível**, conforme especificações contidas no Edital e seus Anexos. RECEBIMENTO DAS PROPOSTAS VIRTUAIS: No endereço [www.comprasnet.gov.br](http://www.comprasnet.gov.br), através do Nº8752021, até o dia 15/07/2021, às 9h (Horário de Brasília-DF). OBTENÇÃO DO EDITAL: No endereço eletrônico acima ou no site [www.seplag.ce.gov.br](http://www.seplag.ce.gov.br). PROCURADORIA GERAL DO ESTADO, em Fortaleza, 21 de junho de 2021.

Simone Alencar Rocha  
PREGOEIRA

\*\*\* \*\*

**AVISO DE LICITAÇÃO  
PREGÃO ELETRÔNICO Nº20210063  
IG Nº1112665000**

A SECRETARIA DA CASA CIVIL torna público o Pregão Eletrônico Nº20210063 de interesse da Perícia Forense do Estado do Ceará – PEFOCE, cujo OBJETO é: **Aquisição de deionizador e de destilador de água** para atender as necessidades dos novos núcleos de Itapipoca e Crateús da Perícia Forense do Estado do Ceará, conforme especificações contidas no Edital e seus Anexos. RECEBIMENTO DAS PROPOSTAS VIRTUAIS: No endereço [www.comprasnet.gov.br](http://www.comprasnet.gov.br), através do Nº10132021, até o dia 15/07/2021, às 9h (Horário de Brasília-DF). OBTENÇÃO DO EDITAL: No endereço eletrônico acima ou no site [www.seplag.ce.gov.br](http://www.seplag.ce.gov.br). PROCURADORIA GERAL DO ESTADO, em Fortaleza, 23 de junho de 2021.

Murilo Lobo de Queiroz  
PREGOEIRO

\*\*\* \*\*

**AVISO DE LICITAÇÃO  
PREGÃO ELETRÔNICO Nº20210151**

A SECRETARIA DA CASA CIVIL torna público o Pregão Eletrônico Nº20210151 de interesse da Companhia de Água e Esgoto do Ceará – CAGECE, cujo OBJETO é: **Registro de Preço para futuras e eventuais aquisições de peças para bombas KSB**, conforme especificações contidas no Edital e seus Anexos. RECEBIMENTO DAS PROPOSTAS VIRTUAIS: No endereço [www.comprasnet.gov.br](http://www.comprasnet.gov.br), através do Nº9552021, até o dia 15/07/2021, às 9h (Horário de Brasília-DF). OBTENÇÃO DO EDITAL: No endereço eletrônico acima ou no site [www.seplag.ce.gov.br](http://www.seplag.ce.gov.br). PROCURADORIA GERAL DO ESTADO, em Fortaleza, 23 de junho de 2021.

Jorge Luis Leite Saraiva de Oliveira  
PREGOEIRO

\*\*\* \*\*

**AVISO DE LICITAÇÃO  
PREGÃO ELETRÔNICO Nº20210174**

A SECRETARIA DA CASA CIVIL torna público a REMARCAÇÃO do Pregão Eletrônico nº20210174, de interesse da Secretaria da Saúde – SESA, cujo OBJETO é: **Registro de Preço para futuras e eventuais aquisições de material odontológico**. MOTIVO: Alterações no Edital. RECEBIMENTO DAS PROPOSTAS VIRTUAIS: No endereço [www.comprasnet.gov.br](http://www.comprasnet.gov.br), através do Nº1742021, até o dia 15/07/2021, às 9h (Horário de Brasília-DF). OBTENÇÃO DO EDITAL: No endereço eletrônico acima ou no site [www.seplag.ce.gov.br](http://www.seplag.ce.gov.br). PROCURADORIA GERAL DO ESTADO, em Fortaleza, 23 de junho de 2021.

Clara de Assis Falcão Pereira  
PREGOEIRA

\*\*\* \*\*

**AVISO DE LICITAÇÃO  
PREGÃO ELETRÔNICO Nº20210684**

A SECRETARIA DA CASA CIVIL torna público a REMARCAÇÃO do Pregão Eletrônico nº20210684, de interesse da Secretaria da Saúde – SESA, cujo OBJETO é: **Registro de Preço para futuras e eventuais aquisições de material médico hospitalar (Pulseiras de identificação)**. MOTIVO: Correção no lançamento. RECEBIMENTO DAS PROPOSTAS VIRTUAIS: No endereço [www.comprasnet.gov.br](http://www.comprasnet.gov.br), através do Nº6842021, até o dia 15/07/2021, às 14h30min (Horário de Brasília-DF). OBTENÇÃO DO EDITAL: No endereço eletrônico acima ou no site [www.seplag.ce.gov.br](http://www.seplag.ce.gov.br). PROCURADORIA GERAL DO ESTADO, em Fortaleza, 23 de junho de 2021.

Janes Valter Nobre Rabelo  
PREGOEIRO

\*\*\* \*\*



**AVISO DE LICITAÇÃO  
PREGÃO ELETRÔNICO Nº20210711**

A SECRETARIA DA CASA CIVIL torna público a REMARCAÇÃO do Pregão Eletrônico nº20210711, de interesse da Secretaria da Saúde – SESA, cujo OBJETO é: **Registro de Preço para futuras e eventuais aquisições de material médico hospitalar**. MOTIVO: Alterações no Edital. RECEBIMENTO DAS PROPOSTAS VIRTUAIS: No endereço [www.comprasnet.gov.br](http://www.comprasnet.gov.br), através do Nº7112021, até o dia 14/07/2021, às 9h (Horário de Brasília-DF). OBTENÇÃO DO EDITAL: No endereço eletrônico acima ou no site [www.seplag.ce.gov.br](http://www.seplag.ce.gov.br). PROCURADORIA GERAL DO ESTADO, em Fortaleza, 22 de junho de 2021.  
Aurélia Figueiredo Gurgel  
PREGOEIRA

\*\*\* \*\*

**AVISO DE LICITAÇÃO  
PREGÃO ELETRÔNICO Nº20210881**

A SECRETARIA DA CASA CIVIL torna público o Pregão Eletrônico Nº20210881 de interesse da Secretaria da Saúde – SESA, cujo OBJETO é: **Registro de Preço para futuras e eventuais aquisições de material de órtese e prótese**, conforme especificações contidas no Edital e seus Anexos. RECEBIMENTO DAS PROPOSTAS VIRTUAIS: No endereço [www.comprasnet.gov.br](http://www.comprasnet.gov.br), através do Nº8812021, até o dia 14/07/2021, às 9h (Horário de Brasília-DF). OBTENÇÃO DO EDITAL: No endereço eletrônico acima ou no site [www.seplag.ce.gov.br](http://www.seplag.ce.gov.br). PROCURADORIA GERAL DO ESTADO, em Fortaleza, 22 de junho de 2021.

Raimundo Lima de Souza  
PREGOEIRO

\*\*\* \*\*

**AVISO DE LICITAÇÃO  
PREGÃO ELETRÔNICO Nº20210997**

A SECRETARIA DA CASA CIVIL torna público o Pregão Eletrônico Nº20210997 de interesse da Secretaria da Saúde – SESA, cujo OBJETO é: **Registro de Preço para futuras e eventuais aquisições de material médico hospitalar**, conforme especificações contidas no Edital e seus Anexos. RECEBIMENTO DAS PROPOSTAS VIRTUAIS: No endereço [www.comprasnet.gov.br](http://www.comprasnet.gov.br), através do Nº9972021, até o dia 15/07/2021, às 9h (Horário de Brasília-DF). OBTENÇÃO DO EDITAL: No endereço eletrônico acima ou no site [www.seplag.ce.gov.br](http://www.seplag.ce.gov.br). PROCURADORIA GERAL DO ESTADO, em Fortaleza, 23 de junho de 2021.

Janes Valter Nobre Rabelo  
PREGOEIRO

\*\*\* \*\*

**AVISO DE NOVO RESULTADO FINAL DE LICITAÇÃO  
PREGÃO ELETRÔNICO Nº2020 1195**

A SECRETARIA DA CASA CIVIL, torna público o NOVO RESULTADO de conclusão dos itens 4 e 5 da Licitação nº1195/2020 Comprasnet, de interesse da SESA, cujo OBJETO é **Registro de Preço para futuras e eventuais aquisições de material médico hospitalar**, em virtude da desistência da licitante em assinar o contrato. As informações poderão ser consultadas nos sítios [www.portalcompras.ce.gov.br](http://www.portalcompras.ce.gov.br) e [www.comprasgovernamentais.gov.br](http://www.comprasgovernamentais.gov.br). PROCURADORIA GERAL DO ESTADO, em Fortaleza, 25 de junho de 2021.

Vinicius Vineimar Rodrigues Ferreira  
PREGOEIRO

\*\*\* \*\*

**AVISO DE RESULTADO DA FASE DE PROPOSTAS COMERCIAIS  
CONCORRÊNCIA PÚBLICA NACIONAL Nº20210004**

A SECRETARIA DA CASA CIVIL, em cumprimento ao § 1º do artigo 109 da Lei 8.666/93, torna público o Aviso de Julgamento da Fase de Propostas Comerciais, da Concorrência Pública Nacional nº20210004, de interesse da Superintendência de Obras Públicas – SOP, cujo objeto é a **EXECUÇÃO DA OBRA DE RESTAURAÇÃO CE-060 NA AVENIDA PERIMETRAL DE IGUATU, NOS SEGUINTE TRECOS: TRECHO I (INÍCIO AVENIDA PERIMETRAL – ENTR. CE-375) E TRECHO II (ENTR. CE-375 – PONTE SOBRE RIO JAGUARIBE), COM EXTENSÃO DE 4,70 KM, em Regime de Empreitada por Preço Unitário, comunicando aos licitantes e demais interessados que foi divulgado na sessão pública realizada em 25/06/2021, o seguinte resultado: CONSÓRCIO VALE SERTÃO CENTRAL (BORGES CONSTRUÇÕES E SERVIÇOS LTDA, CONSTRUTORA ALICERCE LTDA e DATERRA CONSTRUÇÕES E SERVIÇOS EIRELI), com o Valor Global de R\$20.762.746,80 – Classificado com VENCEDOR; CONSÓRCIO AL TEIXEIRA/LUMALI/DM ENGENHARIA (A. L. TEIXEIRA PINHEIRO LTDA, LUMALI ENGENHARIA LTDA e DIÓGENES MOREIRA ENGENHARIA LTDA), com o Valor Global de R\$20.847.634,04 – Classificado em 2º LUGAR; CONSÓRCIO R. FURLANI / KONNEN (R. FURLANI ENGENHARIA LTDA e CONSTRUTORA KONNEN LTDA), com o Valor Global de R\$24.866.125,83 – Classificado em 3º LUGAR; CONSÓRCIO MS (CONSTRUTORA MARQUISE S/A e CONSTRUTORA SAMARIA LTDA), com o Valor Global de R\$24.894.670,68 – Classificado em 4º LUGAR; CONSÓRCIO CHC / COPA (CONSTRUTORA CHC LTDA e COPA ENGENHARIA LTDA), com o Valor Global de R\$24.967.358,63 – Classificado em 5º LUGAR; e LOMACON LOCAÇÃO E CONSTRUÇÃO LTDA, com o Valor Global de R\$27.054.168,57 – Classificada em 6º LUGAR. Foram feitas correções de soma e multiplicação, com fundamento no subitem 8.9 do edital, nas propostas dos seguintes licitantes CONSÓRCIO AL TEIXEIRA/LUMALI/DM ENGENHARIA (A. L. TEIXEIRA PINHEIRO LTDA, LUMALI ENGENHARIA LTDA e DIÓGENES MOREIRA ENGENHARIA LTDA) e CONSÓRCIO VALE SERTÃO CENTRAL (BORGES CONSTRUÇÕES E SERVIÇOS LTDA, CONSTRUTORA ALICERCE LTDA e DATERRA CONSTRUÇÕES E SERVIÇOS EIRELI). Fundamento no subitem 8.6 alíneas “f, f.1 e f.2” do Edital, a Superintendência de Obras Públicas – SOP, por meio do Ofício Nº220/2021-SUPAR/SOP, datado aos 08 de junho de 2021, realizou diligência solicitando do CONSÓRCIO VALE SERTÃO CENTRAL (BORGES CONSTRUÇÕES E SERVIÇOS LTDA, CONSTRUTORA ALICERCE LTDA e DATERRA CONSTRUÇÕES E SERVIÇOS EIRELI) justificativa sobre os preços unitários apresentados pela licitantes superiores ao edital nos itens, sendo recebido pela SOP, com acatamento por parte da SOP e CCC do Relatório Técnico apresentado por referido Consórcio Vale Sertão Central. As propostas comerciais da empresa e consórcios habilitados foram classificadas por ordem do menor preço ofertado, por terem cumprido com as disposições editalícias. As classificações das propostas comerciais dos licitantes habilitados foram examinadas pela Superintendência de Obras Públicas, em conformidade com o Relatório de Análise das Propostas Comerciais. A ata da sessão pública que divulgou este resultado, com o detalhamento das correções e da diligência realizadas, encontra-se disponível no site [www.pge.ce.gov.br](http://www.pge.ce.gov.br). Fica aberto o prazo recursal conforme legislação vigente. PROCURADORIA GERAL DO ESTADO, em Fortaleza, 25 de junho de 2021.**

Maria Betânia Saboia Costa  
VICE PRESIDENTE DA CCC

\*\*\* \*\*

**AVISO DE RESULTADO DA FASE DE PROPOSTAS COMERCIAIS  
CONCORRÊNCIA PÚBLICA NACIONAL Nº20210018**

A SECRETARIA DA CASA CIVIL, em cumprimento ao § 1º do artigo 109 da Lei 8.666/93, torna público o Aviso de Julgamento da Fase de Propostas Comerciais, da Concorrência Pública Nacional nº 20210018, de interesse da Superintendência de Obras Públicas – SOP, cujo objeto é a **EXECUÇÃO DA DUPLICAÇÃO DA RODOVIA CE-155, NO TRECHO: KM 18 – ENTR. BR-222, COM EXTENSÃO DE 2,95KM E A EXECUÇÃO DAS ALÇAS DE ACESSO DA CE-155 COM A CE-085, comunicando aos licitantes e demais interessados que após análise das propostas comerciais, foi divulgado na sessão pública realizada em 25/06/2021, o seguinte resultado: BORGES CONSTRUÇÕES E SERVIÇOS LTDA, com o Valor Global de R\$3.757.067,40 – Classificada como VENCEDORA; ATHOS CONSTRUÇÕES LTDA, com o Valor Global de R\$4.009.119,65 – Classificada em 2º LUGAR; NABLA CONSTRUÇÕES LTDA, com o Valor Global de R\$4.522.478,62 – Classificada em 3º LUGAR; LOMACON LOCAÇÃO E CONSTRUÇÃO LTDA, com o Valor Global de R\$4.533.408,84 – Classificada em 4º LUGAR; e CORAL – CONSTRUTORA RODOVALHO ALENCAR LTDA, com o Valor Global de R\$4.543.191,81 – Classificada em 5º LUGAR. Foram feitas correções de soma e multiplicação com fundamento no subitem 8.9 do Edital, nas propostas comerciais das empresas ATHOS CONSTRUÇÕES LTDA e NABLA CONSTRUÇÕES LTDA. Foram feitas correções na proposta comercial da empresa LOMACON LOCAÇÃO E CONSTRUÇÃO LTDA, com base nos subitens 8.9 e 8.10 do Edital, por erro de soma e multiplicação e por não ter apresentado o mesmo preço unitário para serviços iguais. Desclassificada a proposta comercial da empresa CONSTRUTORA MONTE CARMELO LTDA, por não responder a diligência feita pela Superintendência de Obras Públicas-SOP, com fundamento no subitem 8.6 alínea “A” do Edital, em razão de ter apresentado preços de mão de obra com valores diferentes para as mesmas categorias profissionais em suas composições, alterando o valor real da proposta. Foram aliadas do presente certame o CONSÓRCIO ACESSO CE – 155 (CONSTRUTORA ALICERCE LTDA e V2 ENGENHARIA E ADMINISTRAÇÃO LTDA) e a empresa CONSTRUTORA MONTE CARMELO LTDA, por ausência de manifestação de prorrogação e revalidação de propostas com fundamento no subitem 6.1.2.1 do Edital. As propostas comerciais das demais empresas e consórcio habilitados foram classificadas por ordem do menor preço ofertado, por**



terem cumprido com as disposições editalícias. As classificações das propostas comerciais das licitantes habilitadas foram examinadas pela Superintendência de Obras Públicas, em conformidade com o Relatório de Análise das Propostas Comerciais. A ata da sessão pública que divulgou este resultado, com o detalhamento das correções e desclassificação, encontra-se disponível no site [www.pge.ce.gov.br](http://www.pge.ce.gov.br). Fica aberto o prazo recursal conforme legislação vigente. PROCURADORIA GERAL DO ESTADO, em Fortaleza, 25 de junho de 2021.

Maria Betânia Saboia Costa  
VICE PRESIDENTE DA CCC

\*\*\* \*\*

**AVISO DE RESULTADO FINAL DE LICITAÇÃO  
PREGÃO ELETRÔNICO Nº2020001**

A SECRETARIA DA CASA CIVIL, torna público o RESULTADO de conclusão da Licitação nº14762020 Comprasnet, de interesse da FUNTELC, cujo OBJETO é **Contratação de empresa na prestação de serviços de mão de obra terceirizada**, cujos empregados sejam regidos pela CONSOLIDAÇÃO DAS LEIS TRABALHISTAS (CLT), para atender as necessidades das áreas de Serviços diversos, Técnica e Administrativa (ITEM 1); Informática (ITEM 2); e Transporte (ITEM 3), de acordo com as especificações e quantitativos previstos no Anexo I – Termo de Referência deste edital. As informações poderão ser consultadas nos sites [www.portalcompras.ce.gov.br](http://www.portalcompras.ce.gov.br) e [www.comprasgovernamentais.gov.br](http://www.comprasgovernamentais.gov.br). PROCURADORIA GERAL DO ESTADO, em Fortaleza, 25 de junho de 2021.

Carlos Alberto Coelho Leitão  
PREGOEIRO

\*\*\* \*\*

**AVISO DE RESULTADO FINAL DE LICITAÇÃO  
PREGÃO ELETRÔNICO Nº2021004**

A SECRETARIA DA CASA CIVIL, torna público o RESULTADO de conclusão da Licitação nº05452021 Comprasnet, de interesse da SOHIDRA, cujo OBJETO é **Aquisição de materiais de consumo (BIT'S)** para SOHIDRA, para suporte ao atendimento das demandas de trabalho desta Superintendência, de acordo com as especificações e quantitativos previstos no Anexo I – Termo de Referência do edital, cumpridas as formalidades legais, a(s) licitante(s) interessada(s) foi(ram) inabilitada(s) e/ou desclassificada(s), resultando FRACASSADA a licitação. As informações poderão ser consultadas nos sites [www.portalcompras.ce.gov.br](http://www.portalcompras.ce.gov.br) e [www.comprasgovernamentais.gov.br](http://www.comprasgovernamentais.gov.br). PROCURADORIA GERAL DO ESTADO, em Fortaleza, 25 de junho de 2021.

Valda Farias Magalhães  
PREGOEIRA

\*\*\* \*\*

**AVISO DE RESULTADO FINAL DE LICITAÇÃO  
PREGÃO ELETRÔNICO Nº20210012**

A SECRETARIA DA CASA CIVIL, torna público o RESULTADO de conclusão da Licitação nº0290/2021 Comprasnet, de interesse da PEFOCE, cujo OBJETO é **Aquisição de Tubo a Vácuo**, de acordo com as especificações e quantitativos previstos no Anexo I – Termo de Referência do edital. As informações poderão ser consultadas nos sites [www.portalcompras.ce.gov.br](http://www.portalcompras.ce.gov.br) e [www.comprasgovernamentais.gov.br](http://www.comprasgovernamentais.gov.br). PROCURADORIA GERAL DO ESTADO, em Fortaleza, 25 de junho de 2021.

Aurélia Figueiredo Gurgel  
PREGOEIRA

\*\*\* \*\*

**AVISO DE RESULTADO FINAL DE LICITAÇÃO  
PREGÃO ELETRÔNICO Nº20210012**

A SECRETARIA DA CASA CIVIL, torna público o RESULTADO de conclusão da Licitação nº00818/2021, de interesse da SEFAZ, cujo OBJETO é a **Aquisição de gás liquefeito de petróleo de 13kg, 20kg e 45kg (só o líquido)**, de acordo com as especificações e quantitativos previstos no Anexo I – Termo de Referência do edital, cumpridas as formalidades legais, não acudiram interessados, resultando DESERTA a licitação. PROCURADORIA GERAL DO ESTADO, em Fortaleza, 25 de junho de 2021.

José Edson Bezerra  
PREGOEIRO

\*\*\* \*\*

**AVISO DE RESULTADO FINAL DE LICITAÇÃO  
PREGÃO ELETRÔNICO Nº20210034**

A SECRETARIA DA CASA CIVIL, torna público o RESULTADO da Licitação nº00082021 Comprasnet, de interesse da CAGECE, cujo OBJETO é **Registro de Preço para futuras e eventuais aquisições de MATERIAL ELÉTRICO**, de acordo com as especificações e quantitativos previstos no Anexo I – Termo de Referência do edital, tendo sido concluído. As informações poderão ser consultadas nos sites [www.portalcompras.ce.gov.br](http://www.portalcompras.ce.gov.br) e [www.comprasgovernamentais.gov.br](http://www.comprasgovernamentais.gov.br). PROCURADORIA GERAL DO ESTADO, em Fortaleza, 25 de junho de 2021.

Dalila Márcia Mota Braga Gondim  
PREGOEIRA

\*\*\* \*\*

**AVISO DE RESULTADO FINAL DE LICITAÇÃO  
PREGÃO ELETRÔNICO Nº20210141**

A SECRETARIA DA CASA CIVIL torna público o RESULTADO da Licitação nº7182021 Comprasnet de interesse da CAGECE, cujo OBJETO é **Aquisição de caminhão médio PBT 16 toneladas 4x2** para instalação de equipamento para desobstrução e limpeza de redes de esgotos, através de hidrojetamento à alta pressão destinado para os serviços de manutenção dos macrossistemas de esgoto da unidade de negócio da Cagece, de acordo com as especificações e quantitativos previstos no Anexo I - Termo de Referência do edital. As informações poderão ser consultadas nos sites [www.portalcompras.ce.gov.br](http://www.portalcompras.ce.gov.br) e [www.comprasgovernamentais.gov.br](http://www.comprasgovernamentais.gov.br). PROCURADORIA GERAL DO ESTADO, em Fortaleza, 25 de junho de 2021.

Jorge Luis Leite Saraiva de Oliveira  
PREGOEIRO

\*\*\* \*\*

**AVISO DE RESULTADO FINAL DE LICITAÇÃO  
PREGÃO ELETRÔNICO Nº20210142**

A SECRETARIA DA CASA CIVIL, torna público o RESULTADO de conclusão da Licitação nº0142/2021, de interesse da SESA, cujo OBJETO é o **Serviço de Realização de Sessões de Hemodiálises Agudas**, em pacientes do Hospital Dr. Carlos Alberto Studart Gomes, de acordo com as especificações e quantitativos previstos no Anexo I – Termo de Referência do Edital. As informações poderão ser consultadas nos sites [www.portalcompras.ce.gov.br](http://www.portalcompras.ce.gov.br) e [www.comprasgovernamentais.gov.br](http://www.comprasgovernamentais.gov.br). PROCURADORIA GERAL DO ESTADO, em Fortaleza, 25 de junho de 2021.

José Edson Bezerra  
PREGOEIRO

\*\*\* \*\*

**AVISO DE RESULTADO FINAL DE LICITAÇÃO  
PREGÃO ELETRÔNICO Nº20210471**

A SECRETARIA DA CASA CIVIL, torna público o RESULTADO de conclusão da Licitação nº04712021 - Comprasnet, de interesse da SESA, cujo OBJETO é **Registro de Preço para futuras e eventuais aquisições de material médico hospitalar**, de acordo com as especificações e quantitativos previstos no Anexo I – Termo de Referência do edital. As informações poderão ser consultadas nos sites [www.portalcompras.ce.gov.br](http://www.portalcompras.ce.gov.br) e [www.comprasgovernamentais.gov.br](http://www.comprasgovernamentais.gov.br). PROCURADORIA GERAL DO ESTADO, em Fortaleza, 24 de junho de 2021.

José Célio Bastos de Lima  
PREGOEIRO

\*\*\* \*\*



**AVISO DE RESULTADO FINAL DE LICITAÇÃO  
PREGÃO ELETRÔNICO Nº20210668**

A SECRETARIA DA CASA CIVIL, torna público o RESULTADO de conclusão da Licitação nº0668/2021- Comprasnet, de interesse da SESA, cujo OBJETO é **Registro de Preço para futuras e eventuais aquisições de material médico hospitalar**, de acordo com as especificações e quantitativos previstos no Anexo I – Termo de Referência do edital. As informações poderão ser consultadas nos sítios [www.portalcompras.ce.gov.br](http://www.portalcompras.ce.gov.br) e [www.comprasgovernamentais.gov.br](http://www.comprasgovernamentais.gov.br). PROCURADORIA GERAL DO ESTADO, em Fortaleza, 24 de junho de 2021.

Osiris de Castro Oliveira Filho  
PREGOEIRO

\*\*\* \*\*

**AVISO DE RESULTADO FINAL DE LICITAÇÃO  
PREGÃO ELETRÔNICO Nº2021 0714**

A SECRETARIA DA CASA CIVIL, torna público o RESULTADO de conclusão da Licitação nº0714/2021 Comprasnet, de interesse da SESA, cujo OBJETO é **Aquisição de material de construção**, a fim de suprir as necessidades do hospital por um período de 12 (meses). As informações poderão ser consultadas nos sítios [www.portalcompras.ce.gov.br](http://www.portalcompras.ce.gov.br) e [www.comprasgovernamentais.gov.br](http://www.comprasgovernamentais.gov.br). PROCURADORIA GERAL DO ESTADO, em Fortaleza, 25 de junho de 2021.

Vinicius Vineimar Rodrigues Ferreira  
PREGOEIRO

\*\*\* \*\*

**AVISO DE RESULTADO FINAL DE LICITAÇÃO  
REGIME DIFERENCIADO DE CONTRATAÇÕES PÚBLICAS Nº20210001**

A SECRETARIA DA CASA CIVIL torna público o Resultado Final do Regime Diferenciado de Contratação - RDC Nº20210001 de interesse da SUPERINTENDÊNCIA DE OBRAS PÚBLICAS - SOP, cujo objeto é a LICITAÇÃO DO TIPO MAIOR DESCONTO PARA **CONSTRUÇÃO DA CERCA OPERACIONAL DO AEROPORTO DE CANOA QUEBRADA – DRAGÃO DO MAR (SBAC)**, EM ARACATI/CE, sendo vencedora do certame a empresa EPER ENGEN. E PROJETOS EM ENERGIAS RENOVÁVEIS LTDA EPP, com valor global de R\$ 1.132.589,31 (hum milhão, cento e trinta e dois mil, quinhentos e oitenta e nove reais e trinta e um centavos). PROCURADORIA GERAL DO ESTADO, em Fortaleza, 25 de junho de 2021.

Expedito Pita Junior  
PRESIDENTE DA CEL 01

\*\*\* \*\*

**AVISO DE RESULTADO DE HABILITAÇÃO/INABILITAÇÃO  
CONCORRÊNCIA PÚBLICA NACIONAL Nº20210006**

A SECRETARIA DA CASA CIVIL, em cumprimento ao § 1º do artigo 109 da Lei 8.666/93, torna público o Aviso de Julgamento da Fase de Habilitação, da Concorrência Pública Nacional nº 20210006, de interesse da Superintendência de Obras Públicas – SOP, cujo objeto é a **CONSTRUÇÃO DO 2º POLO DE LAZER NO CONJUNTO CEARÁ (ÁREA DA VILA OLÍMPICA)**, NO MUNICÍPIO DE FORTALEZA-CE, comunicando aos licitantes e demais interessados que após análise dos documentos habilitatórios, foi divulgado na sessão pública realizada em 25/06/2021, o seguinte resultado: Participante **Inabilitado – F DOIS ENGENHARIA LTDA; PARTICIPANTES Habilitados – ALCANCE ENGENHARIA E CONSTRUÇÃO LTDA, ATHOS CONSTRUÇÕES LTDA, CONSTRUMAIA ENGENHARIA E PROJETOS EIRELI, CONSTRUTORA CAMPOS OLIVEIRA LTDA, CONSTRUTORA CHC LTDA, CONSTRUTORA E IMOBILIÁRIA JMV LTDA, CONSTRUTORA PLATÔ LTDA, DINÂMICA EMPREENDIMENTOS E SERVIÇOS EIRELI, DOMO CONSTRUÇÕES LTDA, DUPLO M CONSTRUTORA LTDA, GAID CONSTRUÇÕES LTDA, IGC EMPREENDIMENTOS IMOBILIÁRIOS LTDA, JZR CONSTRUÇÕES LTDA, CONSÓRCIO KG/SALCOS (KG CONSTRUÇÕES LTDA e SALCOS ENGENHARIA EIRELI), MPI CONSTRUÇÕES LTDA, OK EMPREENDIMENTOS CONSTRUÇÕES E SERVIÇOS LTDA, PLANA EDIFICAÇÕES LTDA, R. MEIRA ENGENHARIA EIRELI, R.R. PORTELA CONSTRUÇÕES E LOCAÇÃO DE VEÍCULOS LTDA, SM AMBIENTAL E CONSTRUÇÃO LTDA e TL ENGENHARIA LTDA. A ata da sessão pública que divulgou este resultado com o motivo da inabilitação encontra-se disponível no site [www.pge.ce.gov.br](http://www.pge.ce.gov.br). Fica aberto o prazo recursal conforme legislação vigente. PROCURADORIA GERAL DO ESTADO, em Fortaleza, 25 de junho de 2021.**

Maria Betânia Saboia Costa  
VICE PRESIDENTE DA CCC

\*\*\* \*\*

**AVISO DE RESULTADO DAS PROPOSTAS  
LPN - LICITAÇÃO PÚBLICA NACIONAL Nº20210002**

AVISO DE RESULTADO DAS PROPOSTAS SOLICITAÇÃO DE OFERTAS (SDO) Nº20210002/CCC/SDA ORIGINÁRIA DA SDA OBJETO: **EXECUÇÃO DAS OBRAS CIVIS, COM FORNECIMENTO E INSTALAÇÃO DE MATERIAIS E EQUIPAMENTOS DE 13 SISTEMAS DE ABASTECIMENTO DE ÁGUA, POR LOTE, A SEREM EXECUTADOS EM 10 MUNICÍPIOS DO ESTADO DO CEARÁ. A COMISSÃO CENTRAL DE CONCORRÊNCIAS**, no uso de suas atribuições legais, em cumprimento ao disposto nas cláusulas 30 e seguintes das Instruções aos Concorrentes-IAC do edital, divulga, para conhecimento dos interessados, o Resultado das Propostas da licitação acima referenciada: (i) EMPRESAS PARTICIPANTES COM SEUS PREÇOS OFERTADOS: LOTE 01 (CASCAVEL, TABULEIRO DO NORTE, CHOROZINHO E JAGUARUANA): I) HYDROGEO PROJETOS E SERVIÇOS eireli-R\$10.034.067,23 II) EDMIL CONSTRUÇÕES S/A.-R\$13.377.484,70 III) COSAMPA PROJETOS E CONSTRUÇÕES LTDA.-R\$13.799.324,15 IV) DATERRA CONSTRUÇÕES E SERVIÇOS EIRELI -R\$13.845.871,11 e V) FLAMAC - Incorporação e Construção Ltda.- R\$22.865.685,00. Lote 02 (CRATEÚS, IGUAU, JARDIM, JUCÁS, QUITERIANÓPOLIS E CRUZ) : i) HYDROGEO PROJETOS E SERVIÇOS eireli R\$5.380.295,79 II) CONSÓRCIO CONJASF / PRIMOR (CONJASF CONSTRUTORA DE AÇUDAGEM LTDA / PRIMOR CONSTRUÇÕES EIRELI) R\$5.587.055,29 III) COSAMPA PROJETOS E CONSTRUÇÕES LTDA.R\$7.399.650,42 IV) EDMIL CONSTRUÇÕES S/A. R\$7.416.730,38 E V) DATERRA CONSTRUÇÕES E SERVIÇOS EIRELI R\$7.793.636,32 (ii) PROPOSTAS AVALIADAS E CORRIGIDAS: Realizadas correções nas propostas das empresas LOTE 01 : COSAMPA PROJETOS E CONSTRUÇÕES LTDA passando o valor de R\$ 13.799.324,15 para R\$ 13.161.996,80 e LOTE 02: CONSÓRCIO CONJASF / PRIMOR (CONJASF CONSTRUTORA DE AÇUDAGEM LTDA / PRIMOR CONSTRUÇÕES EIRELI) passando o valor de R\$ 5.587.055,29 para R\$ 5.587.370,89; COSAMPA PROJETOS E CONSTRUÇÕES LTDA passando o valor de R\$7.399.650, 42 para R\$ 6.460.428,70 e DATERRA CONSTRUÇÕES E SERVIÇOS EIRELI passando o valor de R\$7.793.636,32 para R\$7.793.636,23. (iii) PROPOSTA(S) DESQUALIFICADAS(S) E FUNDAMENTOS : LOTE 01: I-HYDROGEO PROJETOS E SERVIÇOS EIRELI : Não atendeu as exigências de qualificação estabelecidas no item 4.5 Anexo II, alínea (b), no qual o licitante deverá comprovar o volume médio em reais (R\$) de obras executadas em ao menos 1 (um) dos últimos 5 (cinco) anos, requerido para cada um dos Lotes para os quais foram apresentados proposta. Volume mínimo exigido de obras de 27.950.000,00 e a empresa comprovou somente 12.939.885,13; LOTE 02: I-HYDROGEO PROJETOS E SERVIÇOS EIRELI não atendeu as exigências de qualificação estabelecidas no item 4.5 Anexo II, alínea (b), no qual o licitante deverá comprovar o volume médio em reais (R\$) de obras executadas em ao menos 1 (um) dos últimos 5 (cinco) anos, requerido para cada um dos Lotes para os quais foram apresentados proposta. Volume mínimo exigido de obras de 14.880.000,00 e a empresa comprovou somente 9.802.520,32; Não apresentou a Proposta Financeira conforme o Modelo 2-Planilha de Quantidades por Lote, exigido no Edital, sendo portanto, procedida a conferência a partir da planilha orçamentária apresentada na proposta; Foi realizada a conferência aritmética da proposta, considerada substancialmente adequada, conforme o item 27.1 do Edital, Seção I – Instruções aos Concorrentes (IAC), bem como a correção de todos os erros de computação/aritméticos encontrados, contudo o licitante não apresentou resposta ao Ofício UGP nº102/2021, dentro do prazo solicitado para anuência à correção. Foi identificado que a empresa em sua proposta cometeu um erro aritmético correspondente ao item C1250 - Envelope de concreto p/proteção de tubo PVC enterrado, que não foi somado ao valor total do item 05 - Adutora de água bruta – Serviço, na planilha orçamentária da proposta apresentada, foi então procedida a correção que repercutiu na proposta original, porém a empresa não se manifestou. Conforme o item 27.1 do Edital, Seção I – Instruções aos Concorrentes (IAC), o Concorrente, que tenha ofertado o menor preço avaliado, não aceite a correção do valor, de conformidade com o



procedimento descrito na Subcláusula 27.1 das IAC, terá a sua proposta rejeitada e III) COSAMPA PROJETOS E CONSTRUÇÕES LTDA. A empresa não apresentou sua proposta financeira conforme o modelo 2: planilha de quantidades por lote, exigido no Edital, sendo, portanto, procedida a conferência a partir da planilha orçamentária apresentada na proposta. Foi realizada conferência aritmética da proposta, considerada substancialmente adequada, conforme o item 27.1 do Edital, Seção I – Instruções aos Concorrentes (IAC), bem como a correção de todos os erros de computação/aritméticos encontrados, contudo, o licitante não concordou com a correção aritmética, justificando que não seria possível realizar o ajuste, devido a enorme repercussão financeira, haja vista a volatilidade dos preços dos insumos no cenário atual pandêmico, configurando um grande vulto financeiro, conforme Processo VIPROC 04182632/2021 em resposta ao Ofício UGP nº103/20121, apresentada por escrito e protocolada na SDA dentro do prazo solicitado. Foi identificado que a empresa apresentou em sua proposta uma discrepância no valor unitário do item PU0016 - Abraçadeiras para eletrodutos com porcas sextavadas, para diferentes obras do Lote 2, quais sejam: Iguatu-Sítio Serrote, cujo valor unitário do item corresponde a R\$ 17,22 e Jucas-Canafistula, o valor unitário do mesmo item é de R\$ 62.632,07. Dada a discrepância identificada, a Comissão analisou o valor aplicado para este item e constatou que o menor preço ofertado é coerente com o mercado, prevalecendo este, sendo procedida a correção do valor total que provocou uma redução de R\$ 939.221,72 no valor da proposta original, porém a empresa não concordou com a alteração, através de ofício encaminhado. Conforme o item 27.1 do Edital, Seção I – Instruções aos Concorrentes (IAC), o Concorrente, que tenha ofertado o menor preço avaliado não aceite a correção do valor, de conformidade com o procedimento descrito na Subcláusula 27.1 das IAC, terá a sua proposta rejeitada. iv) LICITANTES VENCEDORES COM SEUS PREÇOS GLOBAIS: LOTE 01-COSAMPA PROJETOS E CONSTRUÇÕES LTDA com o valor de R\$13.161.996,80 e LOTE 02- EDMIL CONSTRUÇÕES S/A com o valor global de R\$7.416.730,38 v) Fica aberto o prazo recursal de 05 (cinco) dias úteis, a contar da data da publicação deste resultado, de acordo com o disposto na cláusula 33 das Instruções aos Concorrentes-IAC do edital. PROCURADORIA GERAL DO ESTADO, em Fortaleza, 24 de junho de 2021.

Maria Betânia Saboia Costa  
VICE-PRESIDENTE DA CCC

\*\*\* \*\*

#### AVISO DE REVALIDAÇÃO E PRORROGAÇÃO DE PROPOSTAS CONCORRÊNCIA PÚBLICA NACIONAL Nº20210001

A SECRETARIA DA CASA CIVIL torna público, a PRORROGAÇÃO E REVALIDAÇÃO das propostas da Concorrência Pública Nº20210001, originária da Secretaria das Cidades cujo objeto é a CONTRATAÇÃO DE EMPRESA ESPECIALIZADA PARA O GERENCIAMENTO, FISCALIZAÇÃO E ASSESSORIA TÉCNICA À SECRETARIA DAS CIDADES NA GESTÃO E CONTROLE, DOS DIVERSOS INSTRUMENTOS DE COMPETÊNCIA DA COORDENADORIA DE SANEAMENTO – COSAN, TAL COMO NA IMPLEMENTAÇÃO DA POLÍTICA ESTADUAL DE ABASTECIMENTO DE ÁGUA E ESGOTAMENTO SANITÁRIO, comunicando a **prorrogação e revalidação das propostas, por mais 60 (sessenta) dias** até 03/09/2021 tendo em vista que a expiração do prazo de validade das mesmas aconteceu no próximo dia 05/07/2021. A manifestação de prorrogação e revalidação das propostas deverá ser enviada à Comissão Central de Concorrências, situada na Central de Licitações do Estado do Ceará, no Centro Administrativo Bárbara de Alencar, na Av. Dr. José Martins Rodrigues, 150, Edson Queiroz até às 17h do dia 05/07/2021. Registre-se, que a referida manifestação poderá ser remetida por e-mail desde que assinado por quem de direito, devidamente comprovado e digitalizado em papel timbrado da licitante. Cabe salientar que a ausência da referida manifestação de prorrogação e revalidação das propostas libera os licitantes dos compromissos assumidos, resultando na exclusão do presente certame licitatório. PROCURADORIA GERAL DO ESTADO, em Fortaleza, 25 de junho de 2021.

Maria Betânia Saboia Costa  
VICE-PRESIDENTE DA CCC

\*\*\* \*\*

#### EXTRATO DE CONTRATO Nº DO DOCUMENTO 07/2021

CONTRATANTE: FUNDO DE MODERNIZAÇÃO E REAPARELHAMENTO DA PROCURADORIA-GERAL DO ESTADO DO CEARÁ – FUNPECE  
CONTRATADA: **MM COMÉRCIO E LOCAÇÃO DE ELETRÔNICOS EIRELI**. OBJETO: Constitui objeto deste contrato a **aquisição, com instalação, de kit de baterias novas (32 unidades), da marca GETPOWER, modelo GP 12-18**, com garantia de 12 (doze) meses para as baterias e 3 (três) meses para o serviço de instalação, para o nobreak de 20Kva da Procuradoria-Geral do Estado do Ceará – PGE, de acordo com as especificações e quantitativos previstos no Anexo I – Termo de Referência do edital e na proposta da CONTRATADA. FUNDAMENTAÇÃO LEGAL: O presente contrato tem como fundamento o edital do Pregão Eletrônico nº 20210001-PGE, e seus anexos, os preceitos do direito público, e a Lei Federal no 8.666/1993, com suas alterações, e, ainda, outras leis especiais necessárias ao cumprimento de seu objeto. FORO: Fica eleito o Foro do município de Fortaleza, capital do Estado do Ceará, para dirimir quaisquer questões decorrentes da execução deste contrato, que não puderem ser resolvidas na esfera administrativa. VIGÊNCIA: O prazo de vigência deste contrato é de 12 (doze) meses, contado a partir da sua publicação. VALOR GLOBAL: R\$ 10.186,83 (dez mil, cento e oitenta e seis reais e oitenta e três centavos) pagos em conformidade com a entrega e execução do serviço DOTAÇÃO ORÇAMENTÁRIA: 13200002.03.122.211.208.86.03.33904000.2.70.00.1.20 13200002.03.122.211.20886.03.33903000.2.70.00.1.20. DATA DA ASSINATURA: 04 de junho de 2021 SIGNATÁRIOS: Juvêncio Vasconcelos Viana, Procurador-Geral do Estado e Priscila de Freitas Mendes, Representante Legal da Contratada.

Rosa Maria Chaves  
COORDENADORA ADMINISTRATIVA FINANCEIRA

\*\*\* \*\*

#### CORRIGENDA

No Diário Oficial nº139, publicado em 15 de junho de 2021, que publicou a substituição de Iara Maria de Oliveira Mesquita por MARIA CRISMANDA OLIVEIRA BARBOSA no período 17 de maio de 2021 a 05 de junho de 2021. **Onde se lê:** por motivo de licença médica **Leia-se:** por motivo de férias. PROCURADORIA GERAL DO ESTADO, 21 de junho de 2021.

Juvêncio Vasconcelos Viana  
PROCURADOR GERAL DO ESTADO

Registre-se e publique-se.

#### SECRETARIAS E VINCULADAS

#### SECRETARIA DE ADMINISTRAÇÃO PENITENCIÁRIA

O SECRETÁRIO DA ADMINISTRAÇÃO PENITENCIÁRIA DO ESTADO DO CEARÁ, no uso de suas atribuições legais que lhe foram delegadas pelo Decreto nº32.451, de 13/12/2017, tendo em vista o que consta no Processo VIPROC Nº11421520/2019, e de acordo com o art. 63, inciso I, da lei nº9.826, de 14/05/1974, RESOLVE **EXONERAR, A PEDIDO**, o servidor **DAVI MONTENEGRO CLAUDINO BARBOSA**, Matrícula Funcional Nº 4309210-3 ocupante do cargo de provimento efetivo de Agente Penitenciário, Nível I, da Carreira de Segurança Penitenciária, integrante do Grupo Ocupacional Atividades de Apoio Administrativo e Operacional – ADO, Quadro I – Poder Executivo, com lotação na Secretaria da Administração Penitenciária do Estado do Ceará, a partir 18/12/2019. SECRETARIA DA ADMINISTRAÇÃO PENITENCIÁRIA, em Fortaleza, aos 15 de junho de 2020.

Luís Mauro Albuquerque Araújo  
SECRETÁRIO DA ADMINISTRAÇÃO PENITENCIÁRIA

\*\*\* \*\*

O SECRETÁRIO DA ADMINISTRAÇÃO PENITENCIÁRIA DO ESTADO DO CEARÁ, no uso de suas atribuições legais que lhe foram delegadas pelo Decreto nº32.451, de 13/12/2017, tendo em vista o que consta no Processo VIPROC Nº02045776/2020, e de acordo com o art. 63, inciso I, da lei nº9.826, de 14/05/1974, RESOLVE **EXONERAR, A PEDIDO**, o servidor **ELENILSON DOS SANTOS SILVA**, Matrícula Funcional Nº 3007641-9 ocupante do cargo de provimento efetivo de Agente Penitenciário, Nível I, da Carreira de Segurança Penitenciária, integrante do Grupo Ocupacional Atividades de Apoio Administrativo e Operacional – ADO, Quadro I – Poder Executivo, com lotação na Secretaria da Administração Penitenciária do Estado do Ceará, a partir 06 de fevereiro de 2020. SECRETARIA DA ADMINISTRAÇÃO PENITENCIÁRIA, em Fortaleza, aos 15 de junho de 2020.

Luís Mauro Albuquerque Araújo  
SECRETÁRIO DA ADMINISTRAÇÃO PENITENCIÁRIA

\*\*\* \*\*



O SECRETÁRIO DA ADMINISTRAÇÃO PENITENCIÁRIA DO ESTADO DO CEARÁ, no uso de suas atribuições legais que lhe foram delegadas pelo Decreto nº32.451, de 13/12/2017, tendo em vista o que consta no Processo VIPROC Nº03427674/2021 e de acordo com o art. 63, inciso I, da Lei nº9.826, de 14/05/1974, RESOLVE **EXONERAR**, A PEDIDO, o servidor **JORGE LUIS PEREIRA PAIVA**, Matrícula Funcional Nº 4308983-8 ocupante do cargo de provimento efetivo de Policial Penal, Nível I, da Carreira de Segurança Penitenciária, integrante do Grupo Ocupacional Atividades de Apoio Administrativo e Operacional – ADO, Quadro I – Poder Executivo, com lotação na Secretaria da Administração Penitenciária do Estado do Ceará, a partir 16/04/2021. SECRETARIA DA ADMINISTRAÇÃO PENITENCIÁRIA, em Fortaleza, aos 16 de abril de 2021.

Luis Mauro Albuquerque Araújo  
SECRETÁRIO DA ADMINISTRAÇÃO PENITENCIÁRIA

\*\*\* \*\*

O SECRETÁRIO DA ADMINISTRAÇÃO PENITENCIÁRIA DO ESTADO DO CEARÁ, no uso de suas atribuições legais que lhe foram delegadas pelo Decreto nº32.451, de 13/12/2017, tendo em vista o que consta no Processo VIPROC Nº11508285/2019, e de acordo com o art. 63, inciso I, da lei nº9.826, de 14/05/1974, RESOLVE **EXONERAR**, A PEDIDO, o servidor **THIAGO DE CARVALHO ALMEIDA**, Matrícula Funcional Nº 4309423-8 ocupante do cargo de provimento efetivo de Agente Penitenciário, Nível I, da Carreira de Segurança Penitenciária, integrante do Grupo Ocupacional Atividades de Apoio Administrativo e Operacional – ADO, Quadro I – Poder Executivo, com lotação na Secretaria da Administração Penitenciária do Estado do Ceará, a partir 20/12/2019. SECRETARIA DA ADMINISTRAÇÃO PENITENCIÁRIA, em Fortaleza, aos 14 de junho de 2020.

Luis Mauro Albuquerque Araújo  
SECRETÁRIO DA ADMINISTRAÇÃO PENITENCIÁRIA

\*\*\* \*\*

O SECRETÁRIO DA ADMINISTRAÇÃO PENITENCIÁRIA DO ESTADO DO CEARÁ, no uso de suas atribuições legais que lhe foram delegadas pelo Decreto nº32.451, de 13/12/2017, tendo em vista o que consta no Processo VIPROC Nº06141662/2019, e de acordo com o art. 63, inciso I, da lei nº9.826, de 14/05/1974, RESOLVE **EXONERAR**, A PEDIDO, o servidor **WALLACE BATISTA PEREIRA**, Matrícula Funcional Nº 4310361-X ocupante do cargo de provimento efetivo de Agente Penitenciário, Nível I, da Carreira de Segurança Penitenciária, integrante do Grupo Ocupacional Atividades de Apoio Administrativo e Operacional – ADO, Quadro I – Poder Executivo, com lotação na Secretaria da Administração Penitenciária do Estado do Ceará, a partir 19/07/2019. SECRETARIA DA ADMINISTRAÇÃO PENITENCIÁRIA, em Fortaleza, aos 15 de junho de 2020.

Luis Mauro Albuquerque Araújo  
SECRETÁRIO DA ADMINISTRAÇÃO PENITENCIÁRIA

\*\*\* \*\*

O SECRETÁRIO DA ADMINISTRAÇÃO PENITENCIÁRIA DO ESTADO DO CEARÁ, no uso de suas atribuições legais que lhe foram delegadas pelo Decreto nº32.451, de 13/12/2017, tendo em vista o que consta no Processo VIPROC Nº03960348/2021 e de acordo com o art. 63, inciso I, da lei nº9.826, de 14/05/1974, RESOLVE **EXONERAR**, A PEDIDO, o servidor **WELTON FROTA DO NASCIMENTO**, Matrícula Funcional Nº 4310324-5 ocupante do cargo de provimento efetivo de Policial Penal, Nível I, da Carreira de Segurança Penitenciária, integrante do Grupo Ocupacional Atividades de Apoio Administrativo e Operacional – ADO, Quadro I – Poder Executivo, com lotação na Secretaria da Administração Penitenciária do Estado do Ceará, a partir de 03/05/2021. SECRETARIA DA ADMINISTRAÇÃO PENITENCIÁRIA, em Fortaleza, aos 18 de junho de 2021.

Luis Mauro Albuquerque Araújo  
SECRETÁRIO DA ADMINISTRAÇÃO PENITENCIÁRIA

\*\*\* \*\*

O SECRETÁRIO DA ADMINISTRAÇÃO PENITENCIÁRIA DO ESTADO DO CEARÁ, no uso de suas atribuições legais que lhe foram delegadas pelo Decreto nº32.451, de 13/12/2017, tendo em vista o que consta no Processo VIPROC Nº02606338/2021 e de acordo com o art. 63, inciso I, da lei nº9.826, de 14/05/1974, RESOLVE **EXONERAR**, A PEDIDO, a servidora **BARBARA DANNYELLE APARECIDA ROCHA PAZ**, Matrícula Funcional Nº 4732141-7 ocupante do cargo de provimento efetivo de Policial Penal, Nível 3, da Carreira de Segurança Penitenciária, integrante do Grupo Ocupacional Atividades de Apoio Administrativo e Operacional – ADO, Quadro I – Poder Executivo, com lotação na Secretaria da Administração Penitenciária do Estado do Ceará, a partir 10/03/2021. SECRETARIA DA ADMINISTRAÇÃO PENITENCIÁRIA, em Fortaleza, aos 08 de junho de 2021.

Luis Mauro Albuquerque Araújo  
SECRETÁRIO DA ADMINISTRAÇÃO PENITENCIÁRIA

\*\*\* \*\*

**PORTARIA Nº576/2021** - O SECRETÁRIO DA ADMINISTRAÇÃO PENITENCIÁRIA, no uso de suas atribuições legais e de acordo com o §2º do art.15, art. 16 e inciso VI do art. 23 do Decreto nº 29.704, de 08 de abril de 2009, RESOLVE AUTORIZAR A **CONCESSÃO DE BOLSA DE ESTÁGIO** aos **ESTAGIÁRIOS** relacionados no anexo único desta Portaria, no valor mensal de R\$ 363,66 (trezentos e sessenta e três reais e sessenta e seis centavos), **bem como do AUXÍLIO TRANSPORTE** em pecúnia, proporcional aos dias estagiados, pelo prazo de 1 (um) ano a partir da data da publicação. SECRETARIA DA ADMINISTRAÇÃO PENITENCIÁRIA DO ESTADO DO CEARÁ, em Fortaleza, de 24 de maio de 2021.

Luis Mauro Albuquerque Araújo  
SECRETÁRIO DA ADMINISTRAÇÃO PENITENCIÁRIA

ANEXO ÚNICO QUE SE REFERE À PORTARIA 576/2021 DE 24 DE MAIO DE 2021

Nº	NOME
1	ISABELLE ARAÚJO LIMA
2	ANA BEATRIZ MOREIRA
3	MAURILIO SANTOS BARBOSA
4	JOSE ALAN MATOS RIBEIRO
5	JOLIVAN DE ABREU TEIXEIRA

\*\*\* \*\*

**PORTARIA Nº605/2021** - O SECRETÁRIO DA ADMINISTRAÇÃO PENITENCIÁRIA DO ESTADO DO CEARÁ, no uso de suas atribuições legais, RESOLVE AUTORIZAR o servidor **ALOÍSIO ALBERTO SIMÕES MARTINS**, ocupante do cargo de AGENTE POLICIAL DE CUSTÓDIA DA POLÍCIA CIVIL, matrícula nº 27835-1, **pagamento de diárias** no período de 01 à 31 de maio de 2021, com a finalidade de prestar reforço operacional nesta unidade federada - Ceará, concedendo-lhe 31 diárias, no valor unitário de R\$ 212,40 (duzentos e doze reais e quarenta centavos), perfazendo um total de R\$ 6.584,40 (seis mil, quinhentos e oitenta e quatro reais e quarenta centavos) de acordo com o artigo 1º do decreto 33089, de 28 de maio de 2019, que acrescenta o art. 21 – A, no Decreto nº 30.719, de 25 de outubro de 2011 c/c art. 4º, § 1º, alínea b e art. 10, e, ainda o Decreto Nº33.432, de 14 de janeiro de 2020, devendo a despesa correr à conta da dotação orçamentária desta Pasta. SECRETARIA DA ADMINISTRAÇÃO PENITENCIÁRIA DO ESTADO DO CEARÁ, em Fortaleza, 02 de junho de 2021.

Luis Mauro Albuquerque Araújo  
SECRETÁRIO DA ADMINISTRAÇÃO PENITENCIÁRIA

SECRETARIA DAS CIDADES

**PORTARIA Nº058/2021** - O SECRETÁRIO EXECUTIVO DE PLANEJAMENTO E GESTÃO INTERNA DA SECRETARIA DAS CIDADES, no uso das atribuições que lhe foram conferidas pelo Art. 52, VIII da Lei Nº 16.710 de 21 de dezembro de 2018, Portaria nº079/2019 publicada no DOE de 03/05/2019, c/c o inciso XIV do artigo 4º, do Decreto nº33.881, de 30 de dezembro de 2020, publicado no DOE de 31/12/2020, c/c o §2º do art. 21 da Lei nº15.186/2012, c/c §2º do art. 6º do Decreto nº31.528/2014, CONSIDERANDO que as metas de desempenho institucional e individual têm influência significativa e direta na consecução da Gratificação de Desempenho de Atividade de Gestão Urbana e Territorial - GDUT; CONSIDERANDO que a periodicidade das avaliações de desempenho institucional e de desempenho individual deve respeitar a um prazo não superior a seis meses; CONSIDERANDO, ainda, a imprescindibilidade



da delimitação exata de um período de avaliação, RESOLVE: Art. 1º **Fixar** para a Secretaria das Cidades e seus **SERVIDORES**, o período de avaliação compreendido no intervalo de Julho a Dezembro de 2021, para efeito da avaliação de desempenho dos servidores da Carreira Gestão Territorial Urbana, tendo em vista o cálculo e pagamento da Gratificação de Desempenho de Atividade de Gestão Urbana e Territorial (GDUT), instituída pela Lei nº15.186, de 28 de junho de 2012, publicada no Diário Oficial do Estado de 4 de julho de 2012, devida aos ocupantes dos cargos de Analista de Desenvolvimento Organizacional e Analista de Desenvolvimento Urbano. Art. 2º O período de execução de desempenho compreenderá a data de assinatura do contrato de metas e a data de encerramento da avaliação, sendo válidas metas concluídas no referido período mesmo que iniciadas em ciclos anteriores. Art. 3º Esta Portaria entra em vigor a partir de sua publicação, revogando as disposições em contrário. SECRETARIA DAS CIDADES, em Fortaleza, 25 de junho de 2021.

Carlos Edilson Araujo

SECRETÁRIO EXECUTIVO DE PLANEJAMENTO E GESTÃO INTERNA

Registre-se e publique-se.

\*\*\* \*\*

**TERMO DE ANULAÇÃO  
ANULAÇÃO DE ATO DE RECONHECIMENTO DE DÍVIDA REFERENTE AO PAGAMENTO DO 1º  
REAJUSTE DO 2º ADITIVO DA TAXA DE ADMINISTRAÇÃO LOCAL (PERÍODO DEZEMBRO/2019 E JUNHO/2020) DO  
CONTRATO Nº033/CIDADES/2014**

A SECRETARIA DAS CIDADES DO ESTADO DO CEARÁ, neste ato representada pelo seu Secretário Executivo de Planejamento e Gestão Interna, Sr. Carlos Edilson Araujo, no uso de suas atribuições legais e CONSIDERANDO o poder de autotutela consagrado nas Súmulas 346 e 473 do Supremo Tribunal Federal; CONSIDERANDO que o Termo de Reconhecimento de Dívida, a título de indenização, apresenta inconformidade com a Lei Estadual nº9.809, de 18/12/1973; RESOLVE: **ANULAR, o Termo de Reconhecimento de Dívida**, referente ao pagamento do 2º aditivo da taxa de administração local de reajustamento (período: dezembro/2019 e junho/2020) do Contrato nº033/CIDADES/2014, celebrado com a empresa **CONSTRUTORA CETRO**, no valor de R\$ 439.061,88 (quatrocentos e trinta e nove mil, sessenta e um reais e oitenta e oito centavos), publicado no Diário Oficial do Estado, Série 3, Ano XIII nº138, de 14 de junho de 2021, página 36 dos presentes. Fortaleza, 25 de junho de 2021. Carlos Edilson Araujo, SECRETÁRIO EXECUTIVO DE PLANEJAMENTO E GESTÃO INTERNA. SECRETARIA DAS CIDADES, em Fortaleza, 25 de junho de 2021.

Robério Xavier de Araújo  
ASSESSORIA JURÍDICA

Publique-se. Registre-se. Cumpra-se.

\*\*\* \*\*

**TERMO DE RECONHECIMENTO DE DÍVIDA NO PROCESSO Nº05105990/2020, EM FAVOR A  
CONSTRUTORA CETRO REFERENTE AO PAGAMENTO DO 1º REAJUSTE DO 2º ADITIVO DE ADM.LOCAL DOS  
SERVIÇOS EXECUTADOS NO ÂMBITO DO CONTRATO Nº033/CIDADES/2014**

O SECRETÁRIO EXECUTIVO DE GESTÃO E PLANEJAMENTO INTERNA DA SECRETARIA DAS CIDADES DO ESTADO DO CEARÁ, no uso das atribuições que lhe confere o artigo 52, IX da Lei nº16.710/18, alterada em 03 de julho de 2019, art. 7º, inciso IX, anexo I do Decreto nº33.881, 30 de dezembro de 2020; Portaria ordenada 079/2019, DOE nº082 de 03/05/19. CONSIDERANDO as informações e documentos existentes no processo VIPROC nº05105990/2020, em favor da Empresa CONSTRUTORA CETRO referente ao pagamento do 1º reajuste do 2º aditivo de ADM. LOCAL dos serviços prestados e atestados no âmbito do Contrato nº033/CIDADES/2014; CONSIDERANDO que os serviços referente ao pagamento do 1º reajuste do 2º aditivo da ADM. LOCAL no período de Dezembro/2019 e Junho/2020, do contrato acima indicado, encontram-se devidamente executados e atestados, havendo saldo devedor por parte do Governo do Estado do Ceará; CONSIDERANDO a existência de saldo para pagamento de Despesa de Exercícios Anteriores – DEA, na ação orçamentária 10729 – Implantação de Unidade Habitacional do Projeto Dendê (Pro-Moradia), conforme posicionamento da CODIP nos autos; CONSIDERANDO o art. 112, parágrafo único, inciso I e art. 113, da Lei Estadual nº 9.809, de 18 de dezembro de 1973; RESOLVE: Art. 1º **Reconhecer a obrigação de pagar** o valor de R\$ 438.403,28 (quatrocentos e trinta e oito mil e quatrocentos e três reais e vinte e oito centavos) destinado ao pagamento do 1º reajuste do 2º aditivo da ADM. LOCAL dos serviços prestados no âmbito do Contrato nº033/CIDADES/2014 a **CONSTRUTORA CETRO** Art. 2º As despesas decorrentes do presente reconhecimento de dívida em 2020 correrão, através da seguinte classificação: 43100001.16.482.111.10729.03.449092.1.00.00.0.40 (TESOURO) – Dotação 9886 Art. 3º Este Instrumento entra em vigor na data de sua assinatura. Fortaleza, 25 de junho de 2021. Carlos Edilson Araujo, SECRETÁRIO EXECUTIVO DE PLANEJAMENTO E GESTÃO INTERNA. SECRETARIA DAS CIDADES, em Fortaleza, 25 de junho de 2021.

Robério Xavier de Araújo  
ASSESSORIA JURÍDICA

**SUPERINTENDÊNCIA DE OBRAS PÚBLICAS**

**PORTARIA Nº0729/2021 – GESPE** - O SUPERINTENDENTE ADJUNTO DE RODOVIAS DA SUPERINTENDÊNCIA DE OBRAS PÚBLICAS - SOP, no uso de suas atribuições legais. RESOLVE, **SUBSTITUIR A PORTARIA Nº464/2020-GESPE** O ENG.º ANDRÉ BARROSO MONTEIRO MATRÍCULA 300.087-1-5, PELO ENG.º ROBERTO COLARES DE HOLANDA JÚNIOR, MATRÍCULA 700.280-3-4 O ENG.º MÁRCIO MONTENEGRO MATRÍCULA 700.250-1-9 PELA ENG.º VIRNA GOMES DE PAULA MATRÍCULA 700.253-1-0 E O ENG.º EDUARDO STÊNIO ALBUQUERQUE FERNANDES MATRÍCULA 9.990-1-6 PELA ENG.º MÔNICA HOLANDA FREITAS MATRÍCULA 700.147-1-8 E DESIGNAR, PARA ACOMPANHAR, FISCALIZAR E REALIZAR AS MEDIÇÕES, CONFORME QUADRO DISCRIMINATIVO ABAIXO:  
CONTRATO Nº024/2020

COMISSÃO	MATRÍCULA	CREA
PRESIDENTE: ENG.º ROBERTO COLARES DE HOLANDA JÚNIOR	700.280-3-4	43280-D
1º MEMBRO: ENG.º VIRNA GOMES DE PAULA	700.253-1-0	45168-D
2º MEMBRO: ENG.º MÔNICA HOLANDA FREITAS	700.147-1-8	8534-D

**OBRA**

EXECUÇÃO DOS SERVIÇOS DE MANUTENÇÃO/CONSERVAÇÃO DA MALHA VIÁRIA E AEROVIÁRIA DO DISTRITO OPERACIONAL DE ITAPIPOCA - CE, CONFORME CONTRATO CELEBRADO COM A EMPRESA TERPA CONSTRUÇÕES S/A. SUPERINTENDÊNCIA DE OBRAS PÚBLICAS, em 24 de junho de 2021.

José Ilo de Oliveira Santiago  
SUPERINTENDENTE DA SUPAR

Registre-se, publique-se e cumpra-se.

\*\*\* \*\*

**PORTARIA Nº0730/2021 – GESPE** - O SUPERINTENDENTE ADJUNTO DE RODOVIAS DA SUPERINTENDÊNCIA DE OBRAS PÚBLICAS - SOP, no uso de suas atribuições legais. RESOLVE, **SUBSTITUIR A PORTARIA Nº764/2020-GESPE** O ENG.º ANTÔNIO MOISÉS CISNE MATRÍCULA 6.932-1-9, PELO ENG.º JOSÉ SÉRGIO FONTENELE DE AZEVEDO, MATRÍCULA 10.199-1-0 O ENG.º ANTÔNIO EDSON DE ARAÚJO PONTES MATRÍCULA 700.202-1-1 PELO ENG.º JOSÉ ILO DE OLIVEIRA SANTIAGO MATRÍCULA 14.012-1-1 E O ENG.º AGABE SOUSA LINHARES MATRÍCULA 700.235-1-2 PELO ENG.º ADEMIR DE SOUSA TEIXEIRA MATRÍCULA 10.112-1-9 E DESIGNAR, PARA ACOMPANHAR, FISCALIZAR E REALIZAR AS MEDIÇÕES, CONFORME QUADRO DISCRIMINATIVO ABAIXO:  
CONTRATO Nº066/2020

COMISSÃO	MATRÍCULA	CREA
PRESIDENTE: ENG.º JOSÉ SÉRGIO FONTENELE DE AZEVEDO	10.199-1-0	5635-D
1º MEMBRO: ENG.º JOSÉ ILO DE OLIVEIRA SANTIAGO	14.012-1-1	4688-D
2º MEMBRO: ENG.º ADEMIR DE SOUSA TEIXEIRA	10.112-1-9	5306-D

**OBRA**

EXECUÇÃO DOS SERVIÇOS DE MANUTENÇÃO/CONSERVAÇÃO DA MALHA VIÁRIA E AEROVIÁRIA DO DISTRITO OPERACIONAL DE SOBRAL – CE, CONFORME CONTRATO CELEBRADO COM A EMPRESA CONSTRUTORA SAMARIA LTDA. SUPERINTENDÊNCIA DE OBRAS PÚBLICAS, em 24 de junho de 2021.

José Ilo de Oliveira Santiago  
SUPERINTENDENTE DA SUPAR

Registre-se, publique-se e cumpra-se.

\*\*\* \*\*



**PORTARIA Nº0731/2021 – GESPE** - O SUPERINTENDENTE ADJUNTO DE RODOVIAS DA SUPERINTENDÊNCIA DE OBRAS PÚBLICAS - SOP, no uso de suas atribuições legais. **RESOLVE, SUBSTITUIR A PORTARIA Nº805/2020-GESPE** A ENG.ª VIRNA GOMES DE PAULA MATRÍCULA 700.253-1-0, PELO ENG.º DANIEL BEZERRA DO Ó, MATRÍCULA 300.095-3-3 E DESIGNAR, PARA ACOMPANHAR, FISCALIZAR E REALIZAR AS MEDIÇÕES, CONFORME QUADRO DISCRIMINATIVO ABAIXO:  
CONTRATO Nº074/2020

COMISSÃO	MATRÍCULA	CREA
PRESIDENTE: ENG.º JOSÉ WILLIAN MOREIRA LEITE	300.095-5-X	17911-D
1º MEMBRO: ENG.º DANIEL BEZERRA DO Ó	300.095-3-3	52592-D
2º MEMBRO: ENG.º JOSÉ SÉRGIO FONTENELE DE AZEVEDO	10.199-1-0	5635-D

**OBRA**

EXECUÇÃO DO REMANESCENTE DOS SERVIÇOS DE MANUTENÇÃO / CONSERVAÇÃO DA MALHA RODOVIÁRIA E DO AEROPORTO DE TAUÁ, SOB JURISDIÇÃO DO DISTRITO OPERACIONAL DE TAUÁ-CE, CONFORME CONTRATO CELEBRADO COM A EMPRESA CORAL – CONSTRUTORA RODOVALHO ALENCAR LTDA. SUPERINTENDÊNCIA DE OBRAS PÚBLICAS, em 24 de junho de 2021.

José Ilo de Oliveira Santiago  
SUPERINTENDENTE DA SUPAR

Registre-se, publique-se e cumpra-se.

\*\*\* \*\*

**PORTARIA Nº0732/2021 – GESPE** - O SUPERINTENDENTE ADJUNTO DE RODOVIAS DA SUPERINTENDÊNCIA DE OBRAS PÚBLICAS - SOP, no uso de suas atribuições legais. **RESOLVE, SUBSTITUIR A PORTARIA Nº477/2020-GESPE** O ENG.º JOSÉ IVAN HENRIQUE COSTA, MATRÍCULA 14.013-1-9, PELO GEOL.º ADEMIR DE SOUSA TEIXEIRA, MATRÍCULA 10.112-1-9 E DESIGNAR, PARA ACOMPANHAR, FISCALIZAR E REALIZAR AS MEDIÇÕES, CONFORME QUADRO DISCRIMINATIVO ABAIXO:  
CONTRATO Nº026/2020

COMISSÃO	MATRÍCULA	CREA
PRESIDENTE: ENG.º WEBER TEIXEIRA CAVALCANTE	300.016-9-9	329695-D
1º MEMBRO: ENG.º FRANCISCO TALES GOMES PEREIRA	700.196-1-2	133649-D
2º MEMBRO: GEOL.º ADEMIR DE SOUSA TEIXEIRA	10.112-1-9	5306-D

**OBRA**

EXECUÇÃO DOS SERVIÇOS DE MANUTENÇÃO/CONSERVAÇÃO DA MALHA RODOVIÁRIA E CAMPOS DE POUSO SOB A JURISDIÇÃO DO DISTRITO OPERACIONAL DA SAN EM IGUATU - CE, CONFORME CONTRATO CELEBRADO COM A EMPRESA CBC – CONSTRUTORA BATISTA CAVALCANTE LTDA. SUPERINTENDÊNCIA DE OBRAS PÚBLICAS, em 24 de junho de 2021.

José Ilo de Oliveira Santiago  
SUPERINTENDENTE DA SUPAR

Registre-se, publique-se e cumpra-se.

\*\*\* \*\*

**PORTARIA DESLIGAMENTO Nº0733/2021** - O SUPERINTENDENTE ADJUNTO DE EDIFICAÇÕES DA SUPERINTENDÊNCIA DE OBRAS PÚBLICAS, no uso de suas atribuições legais, e de acordo com o art. 17 e inciso III do do Decreto nº29.704, de 8 de abril de 2009, **RESOLVE DESLIGAR O ESTAGIÁRIO RELACIONADO NO ANEXO DESTA PORTARIA**, a partir de 23/06/2021, bem como cessar os efeitos CONCESSÃO DE BOLSA DE ESTÁGIO ao estagiário relacionado no anexo único desta Portaria, no valor mensal de R\$ 363,66 (trezentos e sessenta e três reais e sessenta e seis centavos), bem como do AUXÍLIO TRANSPORTE em pecúnia, proporcional aos dias estagiados, pelo prazo de 01 (um) ano, conforme publicação D.O , portaria Nº0292/2021, de 11/03/2021. SUPERINTENDÊNCIA DE OBRAS PÚBLICA, em Fortaleza, 24 de junho de 2021

Celso Lelis Carneiro Borges  
SUPERINTENDENTE ADJUNTO DE EDIFICAÇÕES

Registre-se e publique-se.

**ANEXO ÚNICO A QUE SE REFERE A PORTARIA Nº0733/2021**

Nº	NOME
01	MICHELLY POLLIANA LUCAS DE LIMA MAT: 70028069

**COMPANHIA DE ÁGUA E ESGOTO DO CEARÁ**

**EXTRATO DE DISPENSA DE LICITAÇÃO  
Nº DO DOCUMENTO 2449676/SADDO**

VALOR POR FONTE: FONTE 00 - RECURSOS ORDINÁRIOS: R\$ 79.237,90; PROCESSO Nº0711.000185/ /2020-07 Cagece OBJETO: **Locação de imóvel** situado na rua sete de setembro, Nº174 - Lojas 01 e 02 - PARANGABA - CEARÁ JUSTIFICATIVA: Considerando que A locação de imóvel pela Administração Pública pode ser realizada por dispensa de licitação ao amparo do inciso V do art. 29 do Estatuto jurídico da empresa pública, da sociedade de economia mista e de suas subsidiárias, desde que atendidos os requisitos, quais sejam, (a) que as características do imóvel atendam às finalidades precípua da Administração Pública; (b) que haja avaliação prévia; e (c) que o preço seja compatível com o valor de mercado; Considerando que se verifica no processo nomeado o atendimento dos requisitos elencados; Considerando que o imóvel está locado pela Cagece há cerca de 10 anos e, optando-se em mudar a loja de local traria uma necessidade significativa de investimento para que qualquer imóvel ficasse no padrão Cagece; Considerando a localização privilegiada e conhecida pelos clientes do imóvel. VALOR GLOBAL: 79.237,90 ( setenta e nove mil, duzentos e trinta e sete reais e noventa centavos ) DOTAÇÃO ORÇAMENTÁRIA: Recursos Próprios da Cagece FUNDAMENTAÇÃO LEGAL: inciso V do artigo 29 da Lei nº13.303/2016 CONTRATADA: **DUPAR PARTICIPAÇÕES S/A DISPENSA**: autorizada por Claudia Elizangela Caixeta Lima, Diretora de Mercado da Companhia de Água e Esgoto do Ceará - Cagece. Fortaleza, 22 de abril de 2021. RATIFICAÇÃO: A Diretoria Executiva da Companhia de Água e Esgoto do Ceará – Cagece, conforme Ata da 1687ª Reunião da Diretoria, ratifica, em cumprimento ao disposto no inciso V do artigo 29 da Lei nº13.303/2016, a dispensa de licitação, objeto do Processo nº 0711.000185/2020-07-Cagece. Fortaleza, 22 de abril de 2021.

Patrícia Gonçalves de Abreu  
ASSESSORIA JURÍDICA

**SECRETARIA DA CIÊNCIA, TECNOLOGIA E EDUCAÇÃO SUPERIOR**

**FUNDAÇÃO CEARENSE DE APOIO AO DESENVOLVIMENTO CIENTÍFICO E TECNOLÓGICO**

**PORTARIA Nº028/2021** - O PRESIDENTE DA FUNCAP, no uso de suas atribuições legais, CONSIDERANDO o disposto na Portaria nº 66, de 31 de março de 2017, alterada pela Portaria nº 1.511, de 9 de fevereiro 2021, que dispõe sobre critérios de excelência para a governança e gestão das transferências de recursos da União, operacionalizadas por meio da Plataforma +Brasil; CONSIDERANDO o disposto na Instrução Normativa nº 5, de 24 de junho de 2019, alterada pela Instrução Normativa nº 33, de 23 de abril de 2020, que dispõe sobre práticas de governança e de gestão dos processos dos órgãos e entidades que atuam nas transferências voluntárias de recursos da União, **RESOLVE**: Art. 1º Designar os **MEMBROS** relacionados em Anexo Único desta Portaria para, sob a gestão da Coordenadora Ana Chrystina Lima Brito, **compôr o Comitê** de Aplicação responsável pela implantação do Modelo de Excelência em Gestão das Transferências da União (MEG-Tr), por meio da aplicação do Instrumento de Melhoria da Gestão das Transferências da União (IMEG - Tr 100 PONTOS). Art. 2º As atribuições do Comitê de Aplicação do IMEG-Tr 100 PONTOS estão definidas no Guia para a Melhoria da Gestão das Transferências da União, versão 2021. Art. 3º Estabelecer que os membros do Comitê de Aplicação não receberão qualquer espécie de remuneração por sua atuação, sendo o exercício de suas atividades considerado de relevante interesse público. Art. 4º Fica revogada a PORTARIA Nº026/2021, de 28 de maio de 2021. Art. 5º Esta Portaria entra em vigor na data de sua publicação. FUNCAP, em Fortaleza, 25 de junho de 2021.

Tarcísio Haroldo Cavalcante Pequeno  
PRESIDENTE

Registre-se e publique-se.





## ANEXO ÚNICO DA PORTARIA Nº028/2021, DE 25 DE JUNHO DE 2021

FUNÇÃO	NOME	MATRÍCULA
I – Presidente do Comitê	Ana Chrystina Lima Brito	300122-1-6
II – Suplente do Presidente	Ana Lucia Ferreira Pontes	300124-1-0
III – Membros do Comitê	Ana Carolina Albuquerque Freitas da Rocha	300117-1-6
	Vivian Nadja Ferreira Nobre	300109-1-4
	Clarisse Rêgo Gonçalves Matos	300107-1-X
	Liliane Mendonça Prado.	300112-1-X

## FUNDAÇÃO UNIVERSIDADE ESTADUAL VALE DO ACARAÚ

**PORTARIA Nº20/2021** - O PRESIDENTE DA FUNDAÇÃO UNIVERSIDADE ESTADUAL VALE DO ACARAÚ-UVA, no uso de suas atribuições legais e tendo em vista do que consta no processo nº 06951267/2020, e com fundamento na Lei nº 16.467 publicada no DOE de 28/12/2017 e no Decreto nº 33.003 publicado no D.O.E de 07/03/2019, que estabelece normas para avaliação de desempenho, RESOLVE tornar pública a concessão da **GRATIFICAÇÃO DE DESEMPENHO TÉCNICO ADMINISTRATIVO-GDTA**, de acordo com o resultado das Metas Individual e Institucional, referente ao período avaliativo de 01/01/2020 a 30/06/2020, aos **SERVIDORES** do Quadro de Pessoal Técnico-Administrativos da UVA, ocupantes de cargos públicos e exercentes de função pública, optantes do PCCV, nos percentuais atribuídos aos mesmos que serão calculados sobre o vencimento base do servidor, no período de julho a dezembro de 2020, relacionados no Anexo Único desta Portaria. FUNDAÇÃO UNIVERSIDADE ESTADUAL VALE DO ACARAÚ-UVA, em Sobral-CE, aos 19 de janeiro de 2021.

Fabianno Cavalcante de Carvalho  
PRESIDENTE

ANEXO ÚNICO A QUE SE REFERE À PORTARIA Nº20/2021, DE 19 DE JANEIRO DE 2021  
PERÍODO AVALIATIVO DAS METAS: JANEIRO A JUNHO DE 2020

Nº	MATRÍCULA	NOME	CARGO/FUNÇÃO	% METAS INDIVIDUAIS	% METAS INSTITUCIONAIS	% GDTA
1	000132-1-8	Amélia Mendonça Dias	Auxiliar de Serviços Gerais	10,00%	10,00%	20,00%
2	000426-1-7	Ana Clarice Neta	Assistente da Gestão em Educação Superior	10,00%	10,00%	20,00%
3	000488-1-X	Ana Cristina do Nascimento Oliveira	Auxiliar da Gestão em Educação Superior	10,00%	10,00%	20,00%
4	000130-1-3	Angélica Lourenço Carneiro	Agente de Administração	10,00%	10,00%	20,00%
5	000129-1-2	Antônia Aurélio Siqueira Vasconcelos	Agente de Administração	10,00%	10,00%	20,00%
6	000631-1-8	Antônio Aldenor Feitosa Marques	Geólogo	10,00%	10,00%	10,00%
7	000449-1-1	Ary de Sousa Martins	Auxiliar da Gestão em Educação Superior	10,00%	10,00%	20,00%
8	000397-1-3	Cândida Maria Ribeiro Ponte	Auxiliar da Gestão em Educação Superior	10,00%	10,00%	20,00%
9	000605-1-8	Célia Maria Martins	Auxiliar da Gestão em Educação Superior	9,00%	10,00%	19,00%
10	000467-1-X	Elaine Maria Moraes Silva	Auxiliar da Gestão em Educação Superior	10,00%	10,00%	20,00%
11	000465-1-5	Eliene Anselmo de Carvalho	Auxiliar da Gestão em Educação Superior	10,00%	10,00%	20,00%
12	001085-1-0	Elizabeth Reboças de Albuquerque	Técnico em Comunicação Social	10,00%	10,00%	20,00%
13	000252-1-6	Enésia Maria Ferreira de Azevedo	Analista da Gestão em Educação Superior	10,00%	10,00%	20,00%
14	000138-1-1	Expedito Aragão Pontes	Arquiteto	9,00%	10,00%	19,00%
15	000634-1-X	Francisca Lira Paiva	Auxiliar Serviços Gerais	10,00%	10,00%	20,00%
16	000401-1-8	Francisca Maria Matos Alves	Assistente da Gestão em Educação Superior	10,00%	10,00%	20,00%
17	000438-1-8	Francisco Albertino Silva Filho	Auxiliar da Gestão em Educação Superior	10,00%	10,00%	20,00%
18	002285-1-6	Francisco Anézio Aguiar	Técnico de Planejamento	9,85%	10,00%	19,85%
19	000144-1-9	Francisco Antônio de Sousa	Auxiliar de Serviços Gerais	8,50%	10,00%	18,50%
20	000143-1-1	Francisco Antônio Januário de Oliveira	Oficial de Manutenção	10,00%	10,00%	20,00%
21	000490-1-8	Francisco César Miranda Ávila	Auxiliar da Gestão em Educação Superior	10,00%	10,00%	20,00%
22	000418-1-5	Francisco Expedito Helcias Alves	Assistente da Gestão em Educação Superior	10,00%	10,00%	10,00%
23	000411-1-4	Francisco Jairo Gomes	Assistente da Gestão em Educação Superior	10,00%	10,00%	20,00%
24	000400-1-0	Francisco José Bezerra da Silva	Assistente da Gestão em Educação Superior	10,00%	10,00%	20,00%
25	000460-1-9	Francisco José de Sousa	Assistente da Gestão em Educação Superior	10,00%	10,00%	20,00%
26	000571-1-8	Francisco José Lopes	Auxiliar da Gestão em Educação Superior	9,00%	10,00%	19,00%
27	000550-1-8	Francisco Roberto Silva Mesquita	Assistente da Gestão em Educação Superior	10,00%	10,00%	20,00%
28	000606-1-5	Germana Maria Pontes de Mesquita	Assistente da Gestão em Educação Superior	10,00%	10,00%	20,00%
29	000562-1-9	Germano Leôncio de Oliveira	Assistente da Gestão em Educação Superior	10,00%	10,00%	20,00%
30	000145-1-6	Germelina de Fátima Parente	Contador	10,00%	10,00%	20,00%
31	000373-1-1	Gláucia Aguiar Vidal	Analista da Gestão em Educação Superior	10,00%	10,00%	20,00%
32	000395-1-9	Gláucia de Mesquita Menezes Braga	Auxiliar da Gestão em Educação Superior	10,00%	10,00%	20,00%
33	000381-1-3	Iraci de Mesquita Bezerra	Analista da Gestão em Educação Superior	10,00%	10,00%	20,00%
34	000422-1-8	Izabel Luzineide Ponte	Assistente da Gestão em Educação Superior	10,00%	10,00%	20,00%
35	000450-1-2	Jacqueline Maria Ferreira Sabino	Assistente da Gestão em Educação Superior	10,00%	10,00%	20,00%
36	000452-1-7	Jairo Jair Ferreira	Auxiliar da Gestão em Educação Superior	10,00%	10,00%	10,00%
37	001240-1-X	João Alberto Ribeiro Albuquerque	Geólogo	10,00%	10,00%	20,00%
38	000417-1-8	João Rodrigues Feitosa	Assistente da Gestão em Educação Superior	10,00%	10,00%	20,00%
39	000633-1-2	José Alberto Rodrigues de Andrade	Engenheiro Operacional	10,00%	10,00%	20,00%
40	000416-1-0	José Augusto Silva Linhares Carneiro	Assistente da Gestão em Educação Superior	10,00%	10,00%	20,00%
41	000153-1-8	José Benedito de Oliveira	Oficial de Manutenção	8,00%	10,00%	18,00%
42	000458-1-0	José da Silva Malheiros	Auxiliar da Gestão em Educação Superior	10,00%	10,00%	10,00%
43	000372-1-4	José Eduardo Guimarães Coelho	Analista da Gestão em Educação Superior	9,61%	10,00%	19,61%
44	000455-1-9	José Eurides de Oliveira	Auxiliar da Gestão em Educação Superior	10,00%	10,00%	20,00%
45	000454-1-1	José Everton Vasconcelos	Auxiliar da Gestão em Educação Superior	10,00%	10,00%	20,00%
46	000436-1-3	José Jacinto Paiva de Sousa	Auxiliar da Gestão em Educação Superior	10,00%	10,00%	20,00%
47	000147-1-0	José Luciano Ponte Linhares	Engenheiro Eletricista	9,00%	10,00%	19,00%
48	000148-1-8	José Marcos David Carneiro	Engenheiro Mecânico	9,00%	10,00%	19,00%
49	000268-1-6	José Ricardo Fontenele de Azevedo	Assistente da Gestão em Educação Superior	10,00%	10,00%	10,00%
50	000151-1-3	José Tupinambá de Lima	Auxiliar de Serviços Gerais	10,00%	10,00%	20,00%
51	000457-1-3	Júlio Cesar Albuquerque Pinto	Auxiliar da Gestão em Educação Superior	9,00%	10,00%	19,00%
52	000463-1-0	Luis Francisco Ponte	Auxiliar da Gestão em Educação Superior	8,00%	10,00%	18,00%
53	000157-1-7	Manoel Zenóbio Vasconcelos	Técnico em Assuntos Educacionais	10,00%	10,00%	20,00%
54	000484-1-0	Maria Antonieta Paiva do Nascimento	Auxiliar da Gestão em Educação Superior	10,00%	10,00%	20,00%
55	000425-1-X	Maria Áurea Silveira Mapurunga	Assistente da Gestão em Educação Superior	10,00%	10,00%	20,00%
56	000379-1-5	Maria Claudineide Teles Carneiro	Analista da Gestão em Educação Superior	10,00%	10,00%	20,00%
57	000469-1-4	Maria da Assunção Marinho Diogo	Auxiliar da Gestão em Educação Superior	9,00%	10,00%	19,00%
58	000553-1-X	Maria das Graças Alves Guimarães	Assistente da Gestão em Educação Superior	10,00%	10,00%	20,00%
59	000493-1-X	Maria de Fátima Moura Silva	Analista da Gestão em Educação Superior	9,60%	10,00%	19,60%
60	000472-1-X	Maria de Fátima Pinto Ribeiro	Auxiliar da Gestão em Educação Superior	10,00%	10,00%	20,00%
61	000466-1-2	Maria de Lourdes Nascimento Lino	Auxiliar da Gestão em Educação Superior	9,00%	10,00%	19,00%
62	000376-1-3	Maria Dulce de Sousa	Analista da Gestão em Educação Superior	10,00%	10,00%	20,00%
63	000557-1-9	Maria Iranir Farias	Assistente da Gestão em Educação Superior	10,00%	10,00%	20,00%
64	000374-1-9	Maria José Ferreira da Silva	Analista da Gestão em Educação Superior	10,00%	10,00%	10,00%
65	000483-1-3	Maria Liduina Vieira Madeira	Auxiliar da Gestão em Educação Superior	10,00%	10,00%	20,00%



Nº	MATRÍCULA	NOME	CARGO/FUNÇÃO	% METAS INDIVIDUAIS	% METAS INSTITUCIONAIS	% GDTA
66	000479-1-0	Maria Lúcia Lopes Laurindo	Auxiliar da Gestão em Educação Superior	8,00%	10,00%	18,00%
67	000377-1-0	Maria Neuverina de Albuquerque	Analista da Gestão em Educação Superior	10,00%	10,00%	20,00%
68	000160-1-2	Maria Noeme Lopes Solon	Agente de Administração	10,00%	10,00%	20,00%
69	000477-1-6	Maria Olivanda de Oliveira	Auxiliar da Gestão em Educação Superior	8,00%	10,00%	18,00%
70	000444-1-5	Marina Cândido Loiola	Assistente da Gestão em Educação Superior	10,00%	10,00%	20,00%
71	000408-1-9	Marta Maria Araújo Moura	Assistente da Gestão em Educação Superior	10,00%	10,00%	20,00%
72	000169-1-8	Raimundo Rocha Alves	Auxiliar de Serviços Gerais	10,00%	10,00%	20,00%
73	000518-1-0	Raimundo Uchôa de Carvalho	Auxiliar da Gestão em Educação Superior	10,00%	10,00%	20,00%
74	000481-1-9	Rita de Cássia Lino do Nascimento	Auxiliar da Gestão em Educação Superior	8,00%	10,00%	18,00%
75	000168-1-0	Rita de Fátima Melo Siqueira	Técnico em Assuntos Educacionais	10,00%	10,00%	20,00%
76	000394-1-1	Rosa Meire Alves Guimarães	Assistente da Gestão em Educação Superior	8,62%	10,00%	18,62%
77	000389-1-1	Silvia Maria Ferreira Gomes de Andrade	Assistente da Gestão em Educação Superior	9,80%	10,00%	19,80%
78	000575-1-7	Teresa Valmira Brígido da Silva	Auxiliar da Gestão em Educação Superior	8,00%	10,00%	18,00%
79	000173-1-0	Vicente de Paula Dias de Sousa	Mecânico de Maquinas e Veículos	8,00%	10,00%	18,00%
80	000632-1-5	Zacarias Moreira Braga	Engenheiro Químico	10,00%	10,00%	20,00%

\*\*\* \*\*

**PORTARIA Nº21/2021** - O PRESIDENTE DA FUNDAÇÃO UNIVERSIDADE ESTADUAL VALE DO ACARAÚ-UVA, no uso de suas atribuições legais e tendo em vista do que consta no processo nº 10500550/2020, e com fundamento na Lei nº 16.467 publicada no DOE de 28/12/2017 e no Decreto nº 33.003 publicado no D.O.E de 07/03/2019, que estabelece normas para avaliação de desempenho, a fim de percepção da Gratificação de Desempenho Técnico Administrativo-GDTA, e considerando a Portaria nº 153/2020, publicada no DOE de 02/12/2020, que define as Metas Institucionais, para o período avaliativo de 01/01/2020 a 30/06/2020, **RESOLVE TORNAR PÚBLICO o Resultado das Metas Institucionais**, visto que esta Fundação atingiu 100% das metas propostas, por isso, os **SERVIDORES** do Quadro de Pessoal Técnico-Administrativos da UVA, ocupantes de cargos públicos e exercentes de função pública, optantes do PCCV, terão direito a receber o percentual de 10% da gratificação institucional, conforme Anexo Único desta Portaria. FUNDAÇÃO UNIVERSIDADE ESTADUAL VALE DO ACARAÚ-UVA, em Sobral-CE, aos 19 de janeiro de 2021.

Fabianno Cavalcante de Carvalho  
PRESIDENTE

ANEXO ÚNICO A QUE SE REFERE À PORTARIA Nº 21/2021, DE 19 DE JANEIRO DE 2021

METAS INSTITUCIONAIS REFERENTES AO PERÍODO AVALIATIVO DE 01/01/2020 A 30/06/2020

Nº	AREA	META INSTITUCIONAL	PESO	PRODUTOS	UNID	QTDE	DATA DE INÍCIO	DATA TÉRMINO	COMPARTILHAMENTO	RESPONSÁVEL	CUMPRIMENTO DA	% DA META	% ATINGIDO	OBSERVAÇÕES
1	ENSINO(PROGRAD)	Acompanhar a execução do Plano de Trabalho Docente (PTD)	3	PTD alimentado com as informações do corpo docente	unid	1	1/1/2020	30/6/2020	Núcleo de Tecnologia da Informação	Profa. Ana Sancha Malveira Batista	3	30%	30%	PTD validado pelas áreas competentes
2	EXTENSÃO (PROEX)	Fortalecer projetos e ações da gestão de extensão e cultura que promovam o desenvolvimento socioeconômico e cultural de forma transparente, eficiente e eficaz	1	Oferta de ações de extensão - cursos/workshop/palestras entre as áreas temáticas: comunicação, cultura, educação, meio ambiente, saúde e trabalho para funcionários.	ação ofertada	30	1/1/2020	30/6/2020	Coordenações de Curso/Comitê de extensão/servidores técnicos administrativos/discrntes	Profs. José Osmar Fonteles/Luiz Antônio Araújo Gonçalves	1	10%	10%	Foram ofertados 39 cursos de forma on line no período de 01/05/20 à 30/06/20
3	ASSISTÊNCIA ESTUDANTIL (PRAE)	Acompanhar programas de assistência estudantil que visem garantir a permanência universitária	2	Implementação de bolsas de alunos beneficiados no programa PBPU. Oferta de mais bolsas para as categorias de grupo de estudo e de pesquisa	aluno beneficiado	1	1/1/2020	30/6/2020	PRAE (pró-reitor)	Profa. Aline Vieira Landim	2	20%	20%	Bolsas PBPU implantadas além da oferta disponibilizada em edital
4	GESTÃO (PROPLAN)	Realizar o monitoramento das despesas com vistas a implantar novos projetos	2	Aprovação de um Projeto Inovador	projeto aprovado	1	1/1/2020	30/6/2020	PROAD	Profs. Kaliny Kélvia Pessoa Siqueira Lima e Francisco Hélder Almeida Rodrigues	2	20%	20%	Aprovação do MAPP investimento nº 97 que realiza a implantação do novo campus da UVA no município de São Benedito
5	PESQUISA (PRPPG)	Acompanhar a execução dos projetos de pesquisa cadastrados nos PTD, principalmente os contemplados com bolsas de Iniciação Científica 2020-2021	2	Apresentação de Relatórios parciais e final das pesquisas cadastradas	Projeto cadastrado e aprovado	6	1/1/2020	30/6/2020	Coordenações de Pós-graduação strictu sensu	Profa. Maristela Inês Osawa Vasconcelos	2	20%	20%	Foram cadastrados 325 projetos de pesquisa na UVA
<b>TOTAL</b>												<b>100%</b>	<b>100%</b>	



## FUNDAÇÃO UNIVERSIDADE ESTADUAL DO CEARÁ

**PORTARIA Nº0032/2021** - O PRESIDENTE DA FUNDAÇÃO UNIVERSIDADE ESTADUAL DO CEARÁ – FUNECE, no uso de suas atribuições legais e estatutárias, tendo em vista o que consta do Processo nº 10422883/2019, com fundamento nos arts. 24, inciso IV e 28, da Lei nº 14.116, DOE 27/05/2008, RESOLVE **MAJORAR o percentual da GRATIFICAÇÃO DE INCENTIVO PROFISSIONAL** concedido ao servidor **CARLOS AUGUSTO PEREIRA VIANA**, Prof. Adjunto, mat. nº 6591.1-8, após a conclusão do Estágio Pós-Doutoral, de 80% (oitenta por cento) para 100% (cem por cento), sobre o seu vencimento-base, com vigência a partir de 20/11/2019. FUNDAÇÃO UNIVERSIDADE ESTADUAL DO CEARÁ – FUNECE, em Fortaleza, 03 de fevereiro de 2021.

Hidelbrando dos Santos Soares  
PRESIDENTE

\*\*\* \*\*

**PORTARIA Nº0050/2021** - O PRESIDENTE DA FUNDAÇÃO UNIVERSIDADE ESTADUAL DO CEARÁ – FUNECE, no uso de suas atribuições legais e estatutárias, tendo em vista o que consta do Processo nº 10629127/2019, com fundamento nos arts. 24, inciso IV e 28, da Lei nº 14.116, DOE 27/05/2008, RESOLVE **MAJORAR o percentual da GRATIFICAÇÃO DE INCENTIVO PROFISSIONAL** concedido ao servidor **ALTEMAR DA COSTA MUNIZ**, Prof. Associado, mat. nº 6234.1-5, após a conclusão do Estágio Pós-Doutoral, de 80% (oitenta por cento) para 100% (cem por cento), sobre o seu vencimento-base, com vigência a partir de 26/11/2019. FUNDAÇÃO UNIVERSIDADE ESTADUAL DO CEARÁ – FUNECE, em Fortaleza, 04 de fevereiro de 2021.

Hidelbrando dos Santos Soares  
PRESIDENTE

\*\*\* \*\*

**PORTARIA Nº0238/2021** - O PRESIDENTE DA FUNDAÇÃO UNIVERSIDADE ESTADUAL DO CEARÁ – FUNECE, no uso de suas atribuições legais e estatutárias, tendo em vista o que consta do Processo nº 09656029/2020, com fundamento nos arts. 24, inciso IV e 28, da Lei nº 14.116, DOE 27/05/2008, RESOLVE **MAJORAR o percentual da GRATIFICAÇÃO DE INCENTIVO PROFISSIONAL** concedido à servidora **JARDENIA CHAVES DOMENEGUETTI**, Prof. Assistente, mat. nº 6861.1-5, após obtenção do Título de Doutor, de 60% (sessenta por cento) para 80% (oitenta por cento), sobre o seu vencimento-base, com vigência a partir de 26/11/2020. FUNDAÇÃO UNIVERSIDADE ESTADUAL DO CEARÁ – FUNECE, em Fortaleza, 20 de abril de 2021.

Hidelbrando dos Santos Soares  
PRESIDENTE

## SECRETARIA DA CULTURA

EXTRATO DE CONTRATO  
Nº DO DOCUMENTO 037/2021

CONTRATANTE: SECRETARIA DA CULTURA - SECULT/CE, situada na Rua Major Facundo, nº 500, Centro, CEP: 60.025-100, nesta Capital, inscrita no CNPJ sob o nº 07.954.555/0001-11 CONTRATADA: **ANA CLAUDIA MARTINS DE FIGUEIREDO**, inscrito(a) no RG nº 25.611.047-5 SSP-SP e CPF nº 247.517.818-39, residente e domiciliado(a) na Av. Rogaciona Leite, nº 200, ap. 202, Ed. Tulippe, Salinas, CEP: 60810-786, Fortaleza-CE. OBJETO: Constitui objeto do presente Contrato a **prestação de serviço de análise e emissão de parecer(es) técnico(s)** sobre projeto(s) inscrito(s) no(s) edital(is) da Secretaria da Cultura para o(s) qual(is) foi convocado. O CONTRATADO integra o banco de pareceristas da Secretaria da Cultura do Estado do Ceará, como parecerista do XII EDITAL CEARÁ DE INCENTIVO ÀS ARTES - LITERATURA, por força do Edital de Chamada Pública para Credenciamento de Pareceristas da Secretaria da Cultura do Estado do Ceará. FUNDAMENTAÇÃO LEGAL: Na Inexigibilidade de Licitação nº 027/2021, na Lei Estadual nº 13.811/2006, regulamentada pelo Decreto nº 28.442/2006, bem como com fulcro na Lei nº 8.666/93, com enfoque no seu art. 25, caput, e, no que couber, às demais legislações aplicadas à matéria FORO: Fortaleza, CE. VIGÊNCIA: O presente Contrato terá prazo de vigência de 120 (cento e vinte) dias a partir de sua publicação. VALOR GLOBAL: R\$ 3.234,00 (três mil, duzentos e trinta e quatro reais) pagos em conformidade aos parágrafos seguintes: Parágrafo Primeiro – O pagamento somente será realizado após a publicação no Diário Oficial do Estado do extrato deste Contrato, bem como da prestação total do serviço, sanada todas as pendências verificadas pela CONTRATANTE. Parágrafo Segundo – O valor contratado é fixo e irrevogável. Parágrafo Terceiro – O pagamento é realizado em conta-corrente do Banco Bradesco, de acordo com a Lei nº 15.241, de 06/12/2012, publicada no Diário Oficial em 13 de dezembro de 2012. Parágrafo Quarto – Sobre o valor da remuneração incidirão os impostos cabíveis, nos termos da lei. DOTAÇÃO ORÇAMENTÁRIA: 27200004.13.392.421.11494.03.33903600.2.70.00.1.40 - Pessoa Física 27200004.13.392.421.11494.03.339047.2.70.00.1.40 - INSS Patronal. DATA DA ASSINATURA: Fortaleza, CE, 14 de junho de 2021 SIGNATÁRIOS: Fabiano dos Santos - Secretário da Cultura do Estado do Ceará e ANA CLAUDIA MARTINS DE FIGUEIREDO - Contratado(a)

Fabiano dos Santos  
SECRETÁRIO DA CULTURA DO ESTADO DO CEARÁ

\*\*\* \*\*

EXTRATO DE CONTRATO  
Nº DO DOCUMENTO 038/2021

CONTRATANTE: SECRETARIA DA CULTURA - SECULT/CE, situada na Rua Major Facundo, nº 500, Centro, CEP: 60.025-100, nesta Capital, inscrita no CNPJ sob o nº 07.954.555/0001-11 CONTRATADA: **VIRGINIA PAULA PINHO FREITAS** 00547687303, inscrito(a) no CNPJ nº 25.110.567/0001-41, com sede na Av. Filomeno Gomes, nº 100, apto. 107, Bloco 01, Jacarecanga, CEP: 60010-280, Fortaleza-CE. OBJETO: Constitui objeto do presente Contrato a **prestação de serviço de análise e emissão de parecer(es) técnico(s)** sobre projeto(s) inscrito(s) no(s) edital(is) da Secretaria da Cultura para o(s) qual(is) foi convocado. O CONTRATADO integra o banco de pareceristas da Secretaria da Cultura do Estado do Ceará, como parecerista do XII EDITAL CEARÁ DE INCENTIVO ÀS ARTES - ARTES VISUAIS, por força do Edital de Chamada Pública para Credenciamento de Pareceristas da Secretaria da Cultura do Estado do Ceará. FUNDAMENTAÇÃO LEGAL: Na Inexigibilidade de Licitação nº 026/2021, na Lei Estadual nº 13.811/2006, regulamentada pelo Decreto nº 28.442/2006, bem como com fulcro na Lei nº 8.666/93, com enfoque no seu art. 25, caput, e, no que couber, às demais legislações aplicadas à matéria. FORO: Fortaleza, CE. VIGÊNCIA: O presente Contrato terá prazo de vigência de 120 (cento e vinte) dias a partir de sua publicação. VALOR GLOBAL: R\$ 3.234,00 (três mil, duzentos e trinta e quatro reais) pagos em conformidade aos parágrafos seguintes: Parágrafo Primeiro – O pagamento somente será realizado após a publicação no Diário Oficial do Estado do extrato deste Contrato, bem como da prestação total do serviço, sanada todas as pendências verificadas pela CONTRATANTE. Parágrafo Segundo – O valor contratado é fixo e irrevogável. Parágrafo Terceiro – O pagamento é realizado em conta-corrente do Banco Bradesco, de acordo com a Lei nº 15.241, de 06/12/2012, publicada no Diário Oficial em 13 de dezembro de 2012. DOTAÇÃO ORÇAMENTÁRIA: 27200004.13.392.421.11494.03.33903900.2.70.00.1.40 - Pessoa Jurídica. DATA DA ASSINATURA: Fortaleza, CE, 14 de junho de 2021. SIGNATÁRIOS: Fabiano dos Santos - Secretário da Cultura do Estado do Ceará e VIRGINIA PAULA PINHO FREITAS - Contratado(a).

Fabiano dos Santos  
SECRETÁRIO DA CULTURA DO ESTADO DO CEARÁ

## CENTRAIS DE ABASTECIMENTO DO CEARÁ S.A.

## CORRIGENDA

No Diário Oficial nº SÉRIE 3 - ANO XIII Nº 132 - PAG 35, 2021, que publicou o EXTRATO DO SEGUNDO TERMO ADITIVO AO CONTRATO Nº 20/2020. **Onde se lê:** CLÁUSULA TERCEIRA – DO REAJUSTE CONTRATUAL 3.1. O VALOR CONTRATUAL GLOBAL DO CONTRATO Nº 20/2020, DATADO DE 17/07/2020, MEDIANTE APLICAÇÃO DO PERCENTUAL DE 12,23%, PASSA DE R\$4.640.084,97 (QUATRO MILHÕES, SEISCENTOS E QUARENTA MIL, OITENTA E QUATRO REAIS E NOVENTA E SETE CENTAVOS) PARA R\$4.813.529,68 (QUATRO MILHÕES, OITOCENTOS E TREZE MIL, QUINHENTOS E VINTE E NOVE REAIS E SESSENTA E OITO CENTAVOS). **Leia-se:** CLÁUSULA TERCEIRA – DO REAJUSTE



CONTRATUAL 3.1. O VALOR CONTRATUAL GLOBAL DO CONTRATO Nº 20/2020, DATADO DE 17/07/2020, MEDIANTE APLICAÇÃO DO PERCENTUAL DE 12,23%, PASSA DE R\$4.640.084,97 (QUATRO MILHÕES, SEISCENTOS E QUARENTA MIL, OITENTA E QUATRO REAIS E NOVENTA E SETE CENTAVOS) PARA R\$4.871.500,32 (QUATRO MILHÕES, OITOCENTOS E SETENTA E UM MIL, QUINHENTOS REAIS E TRINTA E DOIS CENTAVOS). MARACANAÚ/CE, 23 de junho de 2021.

José Leite Gonçalves Cruz  
DIRETOR PRESIDENTE  
Naara Aires Pedrosa  
PROCURADORA JURÍDICA

#### SECRETARIA DO DESENVOLVIMENTO ECONÔMICO E TRABALHO

O(A) SECRETÁRIO DO DESENVOLVIMENTO ECONÔMICO E TRABALHO no uso das atribuições que lhe foram delegadas pelo Excelentíssimo Senhor Governador do Estado do Ceará, nos termos do Parágrafo Único, do art.88 da Constituição do Estado do Ceará e do Decreto Nº 30.086, de 02 de fevereiro de 2010, e em conformidade com o art.63, inciso I, da Lei Nº 9.826, de 14 de maio de 1974, RESOLVE **EXONERAR**, a Pedido o(a) servidor(a) **ISAC VIEIRA LIMA**, matrícula 30008510, do Cargo de Direção e Assessoramento de provimento em comissão de Articulador, símbolo DNS-3, integrante da Estrutura organizacional do(a) SECRETARIA DO DESENVOLVIMENTO ECONÔMICO E TRABALHO, a partir de 24 de Junho de 2021. SECRETARIA DO DESENVOLVIMENTO ECONÔMICO E TRABALHO, Fortaleza, 25 de junho de 2021.

Francisco de Queiroz Maia Junior  
SECRETÁRIO DO DESENVOLVIMENTO ECONÔMICO E TRABALHO

#### AGÊNCIA DE DESENVOLVIMENTO DO CEARÁ

**PORTARIA Nº019/2021** O DIRETOR PRESIDENTE DA AGÊNCIA DE DESENVOLVIMENTO DO ESTADO DO CEARÁ S.A. - ADECE, no uso de suas atribuições legais e em conformidade com Art. 32, inciso III, do Estatuto Social da ADECE e Art. 26, incisos VII e XV, resolve: Art. 1º **Delegar, aos demais Diretores da ADECE, dentro de suas atribuições, a competência para envio e recebimento de documentos e correspondências oficiais junto a órgãos externos.** Art. 2º Fica vedada a subdelegação de competência objeto desta Portaria. Art. 3º O Diretor Presidente, poderá avocar, a qualquer tempo e a seu critério, a decisão de assunto objeto da delegação de competência constante desta Portaria, sem que isto implique em revogação parcial ou total do presente ato. Art. 4º Ficam convalidados os atos praticados pelos Diretores da ADECE com base nas competências ora delegadas, no uso de suas atribuições, desde 24 de fevereiro de 2021. Art. 5º Esta Portaria entra em vigor na data de sua publicação. AGÊNCIA DE DESENVOLVIMENTO DO ESTADO DO CEARÁ S.A. - ADECE, em Fortaleza, 25 de junho de 2021.

Francisco José Rabelo do Amaral  
DIRETOR PRESIDENTE

#### COMPANHIA DE DESENVOLVIMENTO DO COMPLEXO INDUSTRIAL E PORTUÁRIO DO PECÉM S.A.

##### EXTRATO DE CONTRATO Nº DO DOCUMENTO 22/2021

CONTRATANTE: COMPANHIA DE DESENVOLVIMENTO DO COMPLEXO INDUSTRIAL E PORTUÁRIO DO PECÉM – CIPP CONTRATADA: **EMPRESA DE TECNOLOGIA DA INFORMAÇÃO DO CEARÁ – ETICE.** OBJETO: **Serviços no fornecimento de redes de teleinformática** compreendendo: transmissão de dados, voz e imagem pela rede do Cinturão Digital do Ceará – CDC, e a prestação de serviços de computação em nuvem nas modalidades de Infraestrutura como Serviço (IaaS, PaaS e SaaS) para prestação de serviços ao ambiente computacional geridas pela Empresa de Tecnologia da Informação do Estado do Ceará – ETICE. FUNDAMENTAÇÃO LEGAL: O presente Contrato tem como fundamento o art. 30, inciso I, da Lei 13.303/16, e suas alterações, a proposta da Contratada, o Termo de Referência vinculado ao processo Nº 01871003/2021, e demais documentos que ensejaram na presente Inexigibilidade de Licitação Nº 03/2021, tudo parte integrante deste termo, independente de transcrição FORO: São Gonçalo do Amarante - CE. VIGÊNCIA: O prazo de vigência deste contrato será de 12 (doze) meses, contado a partir de sua celebração, e prazo de execução do objeto contratual é de 12 (doze) meses, contado a partir do recebimento da ordem de serviço. VALOR GLOBAL: R\$ 613.566,00 (seiscentos e treze mil, quinhentos e sessenta e seis reais) pagos em conformidade a cláusula sexta do contrato original. DOTAÇÃO ORÇAMENTÁRIA: As despesas decorrentes da contratação serão provenientes dos recursos custeio da CIPP. DATA DA ASSINATURA: 15 de junho de 2021 SIGNATÁRIOS: Danilo Gurgel Serpa, George Lopes Braga e Adalberto Albuquerque de Paula Pessoa.

George Lopes Braga  
VICE - PRESIDENTE FINANCEIRO

#### SECRETARIA DA EDUCAÇÃO

##### EXTRATO DE ADITIVO AO CONTRATO Nº PROC. Nº05468670/2021

I - ESPÉCIE: SEGUNDO TERMO ADITIVO DE PRAZO AO CONTRATO Nº 03/2020; II - CONTRATANTE: ESTADO DO CEARÁ, através da SECRETARIA DA EDUCAÇÃO E DA ESCOLA DE ENSINO FUNDAMENTAL E MÉDIO JOSEFA BRAGA BARROSO inscrita no CNPJ sob o nº07.954.514/0042-01, CREDE 2 - Miraima/CE, neste ato representada pelo seu Diretor Sr. EMANUEL SÁRVIO BARBOSA LINHARES.; III - ENDE-REÇO: Miraima/CE; IV - CONTRATADA: **ZILFRANIO A DE SOUSA**, inscrita no CNPJ sob 03.839.308/0001-13, doravante denominada CONTRA-TADA, neste ato representada pelo Sr. Zilfrânio Alves de Sousa; V - ENDEREÇO: Miraima/CE; VI - FUNDAMENTAÇÃO LEGAL: resolvem firmar o presente Termo Aditivo de acordo com a Carta Convite de nº 02/2020 publicado no D.O.E de 23/09/2020 e de acordo com o processo nº 03217767/2020e regulamentado Art. 57, §1º, inciso II Da Lei Federal nº8.666/1993 e suas alterações; VII- FORO: Miraima/CE; VIII - OBJETO: O presente aditivo tem como finalidade **prorrogar o prazo** de vigência do contrato, que tem por objetivo a AQUISIÇÃO DE GÊNEROS ALIMENTÍCIOS EM PROLA DA EEM JOSEFA BRAGA BARROSO - MIRAÍMA, conforme orçamento de despesas em anexo ao contrato original, independente de transcrição; IX - VALOR GLOBAL: PERMANECE INALTERADA; X - DA VIGÊNCIA: O prazo previsto na CLÁUSULA QUARTA, que trata da vigência do contrato, ora aditado, ficar prorrogado por mais 365 (trezentos e sessenta e cinco) dias, a partir de 21 de agosto de 2021 até 20 de agosto de 2022; XI - DA RATIFICAÇÃO: Ficam mantidas as demais cláusulas e condições do contrato original e seus aditivos. E, para validade do que ficou convencionado, as partes assinam o presente instrumento na presença das duas testemunhas abaixo.; XII - DATA: 10 de junho de 2021; XIII - SIGNATÁRIOS: EMANUEL SARVIO BARBOSA LINHARES - CONTRATANTE, Zilfrânio Alves de Sousa - CONTRATADA e TESTEMUNHAS: 01 - José Iranilton Sousa Rodrigues, 02 - Manoel Marques dos Santos. Fortaleza, 24 de junho de 2021.

Ana Talita Ferreira Alves  
COORDENADORA/ASJUR

\*\*\* \*\*

##### EXTRATO DE ADITIVO AO CONTRATO Nº PROC. Nº05611685/2021

I - ESPÉCIE: TERCEIRO TERMO ADITIVO DE PRAZO AO CONTRATO Nº 001/2020; II - CONTRATANTE: O ESTADO DO CEARÁ, através da SECRETARIA DA EDUCAÇÃO E EEM. SABINO NUNES DA SILVA inscrita no CNPJ sob o nº 07.954514/0296-11, CREDE 2 - SÃO LUIS DO CURU/CE, neste ato representada pelo seu DIRETOR, Sr. MANUEL FERREIRA FILHO; III - ENDEREÇO: SÃO LUIS DO CURU/CE; IV - CONTRA-TADA: **ZILFRÂNIO A. DE SOUSA**, inscrita no CNPJ sob nº 03.839.308/0001-13, doravante denominada CONTRATADA, neste ato representada pelo Sr. ZILFRÂNIO A. DE SOUSA; V - ENDEREÇO: SÃO LUIS DO CURU/CE; VI - FUNDAMENTAÇÃO LEGAL: resolvem firmar o presente Termo Aditivo de acordo com a CARTA CONVITE Nº 001/2020, publicado no DOE de 10/06/2020 e de acordo com o processo nº 01326046/2020e regulamentado no artigo 57, § 1º inciso II, da Lei Federal nº 8.666/93 e suas alterações; VII- FORO: SÃO LUIS DO CURU/CE; VIII - OBJETO: O presente aditivo tem como finalidade **prorrogar o prazo** de VIGÊNCIA do contrato, que tem por objetivo a AQUISIÇÃO DE GÊNERO ALIMENTÍCIO PARA ALIMENTAÇÃO ESCOLAR EM PROLA DA EEM. SABINO NUNES DA SILVA, conforme orçamento de despesas em anexo ao contrato original, independente de transcrição.; IX - VALOR GLOBAL: PERMANECE INALTERADA; X - DA VIGÊNCIA: O prazo previsto na CLAÚSULA QUARTA, que trata da VIGÊNCIA do



contrato, ora aditado, fica prorrogado por mais 120 (CENTO E VINTE DIAS), a partir de 01 DE AGOSTO 2021 A 28 DE NOVEMBRO 2021.; XI - DA RATIFICAÇÃO: Ficam mantidas as demais cláusulas e condições do contrato original e seus aditivos.E, para validade do que ficou convencionado, as partes assinam o presente instrumento na presença das duas testemunhas abaixo.; XII - DATA: 14 de JUNHO de 2021; XIII - SIGNATÁRIOS: MANUEL FERREIRA FILHO - CONTRATANTE, ZILFRÂNIO A. DE SOUSA - CONTRATADA e TESTEMUNHAS: 01 - FRANCISCA CLAUDECI BRAGA MENESES, 02 - SIMONE SILVA CASTRO. Fortaleza, 24 de junho de 2021.

Ana Talita Ferreira Alves  
COORDENADORA/ASJUR

\*\*\* \*\* \*

#### EXTRATO DE ADITIVO AO CONTRATO Nº PROC. Nº05359102/2021

I - ESPÉCIE: PRIMEIRO TERMO ADITIVO DE PRAZO AO CONTRATO Nº 01/2020; II - CONTRATANTE: O ESTADO DO CEARÁ, através da SECRETARIA DA EDUCAÇÃO E A ESCOLA ESCOLA DE ENSINO FUNDAMENTAL E MEDIO SÃO FRANCISCO DE ASSIS CANINDEZINHO inscrita no CNPJ sob o nº 07.954.514/0502-20, Fortaleza/CE, neste ato representada pelo seu Diretor Sr. Julio Cesar Almeida Palhano; III - ENDEREÇO: Fortaleza/CE; IV - CONTRATADA: **DIMAIA'S COMERCIAL LTDA-ME**, inscrita no CNPJ sob nº00.289.070/0001-01, doravante denominada CONTRATADA, neste ato representada pelo Sr. Augusto Cesar Carvalho Maia; V - ENDEREÇO: Fortaleza/CE; VI - FUNDAMENTAÇÃO LEGAL: resolvem firmar o presente Termo Aditivo de acordo com a Carta Convite de nº 01/2020 publicado no DOE de 28/07/2020 e de acordo com o processo nº02121456/2020 e regulamentado nos Art. 57, §1º, inciso II da Lei Federal nº 8.666/1993e suas alterações; VII - FORO: Fortaleza/CE; VIII - OBJETO: O presente aditivo tem como finalidade **alterar o prazo** de vigência do contrato, que tempor objetivo Gêneros Alimentícios para Merenda Escolar, da Escola de Ensino Fundamental e Médio são Francisco de Assis Canindezinh, conforme orçamento dedespesas em anexo ao contrato original, independente de transcrição; IX - VALOR GLOBAL: PERMANECE INALTERADA; X - DA VIGÊNCIA: O prazo previsto na CLÁUSULA QUARTA, que trata da vigência do contrato, ora aditado, fica prorrogado por mais 365 (trezentos e sessenta e cinco) dias, a partir de 29/06/2021 até 28/06/2022.; XI - DA RATIFICAÇÃO: Ficam mantidas as demais cláusulas e condições do contrato original e seu(s) aditivo(s).E, para validade do que ficou convencionado, as partes assinam o presente instrumento na presença das duas testemunhas abaixo.; XII - DATA: 21 DE JUNHO DE 2021; XIII - SIGNATÁRIOS: Julio Cesar Almeida Palhano - CONTRATANTE, Augusto Cesar Carvalho Maia - CONTRATADA e TESTEMUNHAS: 01 - Maria do Carmo Alves da Silva, 02 - Rogerio Nascimento Rabelo. Fortaleza, 24 de junho de 2021.

Ana Talita Ferreira Alves  
COORDENADORA/ASJUR

\*\*\* \*\* \*

#### EXTRATO DE CONTRATO Nº DO DOCUMENTO 03991383/2021

CONTRATANTE: O Estado do Ceará, por intermédio da E.E.E.P DR. NAPOLEÃO NEVES DA LUZ e a 19ª COORDENADORIA REGIONAL DE DESENVOLVIMENTO DA EDUCAÇÃO, estabelecida no Sítio Engenho D'água, Zona Rural, S/N Município de Jardim /CE, Telefone (88) 3555-1178, inscrita no CNPJ/MF 07.954.514/0019-54, daqui por diante denominada simplesmente CONTRATANTE neste ato representada por seu(sua) Coordenador(a), Sr.(a) MARCOS RONDINELLI RODRIGUES SÁ CONTRATADA: **FRANCISCO ELDER NUNES ESTRELA - ME**, inscrita no CNPJ sob nº23.030.654/0001-63, representado neste ato pelo(a) Sr.(a) Francisco Elder Nunes Estrela, daqui por diante denominada CONTRATADA. OBJETO: O presente CONTRATO tem por objetivo o **serviço de REPASSE PARA MANUTENÇÃO DE ESCOLAS**, cujas descrições e quantitativos encontram-se detalhados no Termo de Participação nº 07/2021, que integra este instrumento, independente de transcrição.. FUNDAMENTAÇÃO LEGAL: , conforme as disposições do art. 24, Inciso II, da Lei nº 8.666/1993 e Decreto Estadual nº 33.486/2020, bem como com fundamento na Cotação Eletrônica nº 2021/05567 e Termo de Participação nº 07 /2021 FORO: Jardim-CE. VIGÊNCIA: O prazo de vigência e de execução deste contrato será de trezentos, sessenta e cinco (365) dias, contados a partir da data da sua publicação no Diário Oficial do Estado - DOE.Os prazos de vigência e de execução deste contrato poderão ser prorrogados nos termos do que dispõe o art. 57 da Lei Federal nº 8.666/1993.. VALOR GLOBAL: R\$ 9.500,00 (Nove mil, quinhentos reais) pagos em CONFORMIDADE COM CONTRATO ORIGINAL DOTAÇÃO ORÇAMENTÁRIA: 22100022.12.362.441.20122.01.33903900.10000.0.30.00 - 4895. DATA DA ASSINATURA: 17 de Junho de 2021. SIGNATÁRIOS: MARCOS RONDINELLI RODRIGUES SÁ CONTRATANTE Francisco Elder Nunes Estrela, daqui por diante denominada CONTRATADA e TESTEMUNHAS: 1 Ayrton Santos Costa 2-Maria das Graças de Moraes. Fortaleza 24 de junho de 2021.

Ana Talita Ferreira Alves  
COORDENADORA/ASJUR

\*\*\* \*\* \*

#### EXTRATO DE CONTRATO Nº DO DOCUMENTO 03136980/2021

CONTRATANTE: O Estado do Ceará, através da Secretaria da Educação/ESCOLA EEFM AMÁLIA XAVIER ,inscrita no CNPJ/MF 07.954.514/0593-67,CREDE 19 - JUAZEIRO DO NORTE/CE, neste ato representada por seu (sua) Diretora Escolar, Sr.(a) Maria Girlene dos Santos Queiroz CONTRATADA: **COAFAC (COOPERATIVA DOS AGRICULTORES FAMILIARES DO CARIRI LTDA)**, CNPJ 24.250.256/0001-15, representado neste ato pelo(a) Sr.(a) Erislan Pereira da Silva. OBJETO: É objeto desta contratação a **aquisição de GÊNEROS ALIMENTÍCIOS DA AGRICULTURA FAMILIAR PARA ALIMENTAÇÃO ESCOLAR**, aos alunos da rede de educação básica pública, verba FNDE/PNAE, descritos no quadro previsto na cláusula Quarta, todos de acordo com a Chamada Pública n.º 001/2021, o qual fica fazendo parte integrante do presente contrato, independentemente de anexação ou transcrição. FUNDAMENTAÇÃO LEGAL: fundamentados nas disposições da Lei nº 11.947/2009, da Lei nº 8.666/93 e das Resoluções FNDE/CD nº 26/2013 e nº 4/2015, e tendo em vista o que consta na Chamada Pública nº 001/2021 FORO: JUAZEIRO DO NORTE/CE. VIGÊNCIA: O prazo de vigência deste contrato será de 365 (Trezentos e Sessenta e Cinco) dias, contados a partir da sua publicação no D.O.E. VALOR GLOBAL: R\$ 40.080,00 (Quarenta Mil Oitenta Reais) pagos em CONFORMIDADE COM O CONTRATO ORIGINAL DOTAÇÃO ORÇAMENTÁRIA: 22100022.12.362.433.20114.01.33903000.27301.1.30.00-4692. DATA DA ASSINATURA: 18 de Junho 2021 SIGNATÁRIOS: CONTRATANTE - Maria Girlene dos Santos Queiroz CONTRATADA - Erislan Pereira da Silva e TESTEMUNHAS: 1 - Natalicia Alves dos Santos Galdino 2 - Mara Vieira da Silva, Fortaleza 24 de junho de 2021.

Ana Talita Ferreira Alves  
COORDENADORA/ASJUR

\*\*\* \*\* \*

#### EXTRATO DE CONTRATO Nº DO DOCUMENTO 05964618/2021

CONTRATANTE: O Estado do Ceará, através da Secretaria da Educação/ESCOLA E.E.F.M. ARQUITETO ROGERIO FRÓES, Município de Fortaleza/CE, inscrita no CNPJ/MF 07.954.514/0440-92, neste ato representada por seu (sua) Diretor (a) Geral, Sr.(a) Nelly Matias Marques CONTRATADA: **COOPERATIVA CEARENSE DE PRODUTORES FAMILIARES**, município de Maranguape/CE, inscrita no CNPJ sob nº 21.128.101/0001-12, representado neste ato pelo(a) Sr.(a) ANTONIO FLAVIANO CID DE FREITAS. OBJETO: É objeto desta contratação a **aquisição de GÊNEROS ALIMENTÍCIOS DA AGRICULTURA FAMILIAR PARA MERENDA ESCOLAR**, aos alunos da rede de educação básica pública, verba FNDE/PNAE, descritos no quadro previsto na Cláusula Quarta, todos de acordo com a chamada pública n.º 02/2021, o qual fica fazendo parte integrante do presente contrato, independentemente de anexação ou transcrição. FUNDAMENTAÇÃO LEGAL: fundamentados nas disposições da Lei nº 11.947/2009, da Lei nº 8.666/93 e das Resoluções do FNDE relativas ao PNAE, e tendo em vista o que consta na Chamada Pública nº 02/2021 FORO: FORTALEZA/CE. VIGÊNCIA: O prazo de vigência deste contrato será de 365 dias, contados a partir da sua publicação no Diário Oficial do Estado. VALOR GLOBAL: R\$ 5.415,70 (cinco mil, quatrocentos e quinze reais e setenta centavos) pagos em CONFORMIDADE COM O CONTRATO ORIGINAL DOTAÇÃO ORÇAMENTÁRIA: 221000221236243320 11403339030002730113000 - 4694. DATA DA ASSINATURA: 23 de Junho de 2021 SIGNATÁRIOS: CONTRATANTE - NELLY MATIAS MARQUES CONTRATADA - ANTONIO FLAVIANO CID DE FREITAS e TESTEMUNHAS: 1 - FRANCISCO JOSÉ PEREIRA DE PAULA 2 - FRANCISCO CLEBE NOBRE DA SILVA, Fortaleza 24 de junho de 2021.

Ana Talita Ferreira Alves  
COORDENADORA/ASJUR

\*\*\* \*\* \*



**EXTRATO DE CONTRATO  
Nº DO DOCUMENTO 05184094/2021**

CONTRATANTE: O Estado do Ceará, através da Secretaria da Educação/ESCOLA EEMTI JOHNSON, Município de Fortaleza/CE, inscrita no CNPJ/MF 07.954.514/0446-88, neste ato representada por sua Diretora Geral, Sr<sup>a</sup> Vanessa Pinheiro Grippo Couto CONTRATADA: **COMERCIAL R R SARAIVA INSTALAÇÕES E SERVIÇOS LTDA**, inscrita no CNPJ sob nº 23.646.362/0001 – 50, representado neste ato pelo(a) Sr(a) TERESINHA SARAIVA MENDES. OBJETO: O presente CONTRATO tem por objetivo a **aquisição de GÊNEROS ALIMENTÍCIOS PARA O PROGRAMA DE ALIMENTAÇÃO ESCOLAR**, cujas descrições e quantitativos encontram-se detalhados no Anexo I, que integram este instrumento, independente de transcrição. FUNDAMENTAÇÃO LEGAL: consoante as disposições do art. 23, Inciso II, alínea “a” da Lei nº 8.666/1993, Lei Complementar nº 137/2014, Decreto Estadual nº 31.543/2014 e Lei Federal nº 11.947/2009, e suas alterações, com fundamento na Carta Convite nº 2021/01 FORO: FORTALEZA/CE. VIGÊNCIA: O prazo de vigência deste contrato será de 365 (trezentos e sessenta e cinco dias) dias, contados a partir da sua assinatura. O PRAZO DE EXECUÇÃO O prazo de execução do objeto deste contrato é de 340 (trezentos e quarenta) dias, contados a partir do recebimento da Ordem de Fornecimento. VALOR GLOBAL: R\$ 2.173,60 (dois mil cento e setenta e três reais e sessenta centavos) pagos em CONFORMIDADE COM O CONTRATO ORIGINAL DOTAÇÃO ORÇAMENTÁRIA: 221000 22.12.362.434.20121.03.33903000.27301.1.30.00 - 4840. DATA DA ASSINATURA: 07 de Junho de 2021 SIGNATÁRIOS: CONTRATANTE - Vanessa Pinheiro Grippo Couto CONTRATADA - Teresinha Saraiva Mendes e TESTEMUNHAS: 1 - PAULO RONALDO DA SILVA 2 - ANTÔNIA MARIA DA SILVA RAMOS, Fortaleza 24 de junho de 2021

Ana Talita Ferreira Alves  
COORDENADORA/ASJUR

\*\*\* \*\*

**EXTRATO DE CONTRATO  
Nº DO DOCUMENTO 04373420/2021**

CONTRATANTE: O GOVERNO DO ESTADO DO CEARÁ, através da Secretaria de Educação do Estado do Ceará – EEMTI MARIA JOSÉ SANTOS FERREIRA GOMES, Município de Fortaleza/ CE, Inscrita no C.N.P.J. Nº 07.954.514/0460-36, neste ato representada por sua Diretora Geral, Sra. Maria do Socorro Oliveira Tabosa CONTRATADA: **DELCONT CONTABILIDADE E TREINAMENTO LTDA**, inscrita no CNPJ 23.219.427/0001-80, representada neste ato pela Sra. Sandra Domunik Ferreira Lima Carvalho. OBJETO: O presente CONTRATO tem por objetivo a **prestação de SERVIÇOS DE ASSESSORIA CONTÁBIL** em favor da ESCOLA EEMTI MARIA JOSÉ SANTOS FERREIRA GOMES pertencente à jurisdição da SEFOR 01. FUNDAMENTAÇÃO LEGAL: consoante as disposições do art. 24, Inciso II da Lei nº 8.666/93, de 21 de junho de 1993, e suas alterações, com fundamento na Cotação Eletrônica (COEP) nº 2021/06026 e Termo de Participação 20210001, respaldados pelo Decreto Estadual nº 28.397 de 21 de setembro de 2006 FORO: FORTALEZA/CE. VIGÊNCIA: O presente Instrumento produzirá seus jurídicos e legais efeitos tendo sua vigência de 360 (trezentos e sessenta) dias após a publicação no D.O.E. O PRAZO DE ENTREGA O prazo para o fornecimento dos SERVIÇOS DE ASSESSORIA CONTÁBIL, objeto do presente Contrato, será efetuado no período não superior a 320 (trezentos e vinte) dias, após a publicação no D.O.E. VALOR GLOBAL: R\$ 119,00 (Cento e Dezenove Reais) pagos em CONFORMIDADE COM O CONTRATO ORIGINAL DOTAÇÃO ORÇAMENTÁRIA: 22100022.12.362.434.20118.0333903900.100 00.0.30.00 - 4766. DATA DA ASSINATURA: 15 de Junho de 2021 SIGNATÁRIOS: CONTRATANTE - Maria do Socorro Oliveira Tabosa CONTRATADA - Sandra Domunik Ferreira Lima Carvalho e TESTEMUNHAS: 1 - Joaquim Lopes Neto 2 - Maria Irisvania de Araújo, Fortaleza 24 de junho de 2021

Ana Talita Ferreira Alves  
COORDENADORA/ASJUR

\*\*\* \*\*

**EXTRATO DE CONTRATO  
Nº DO DOCUMENTO 02857691/2021**

CONTRATANTE: O Estado do Ceará, através da Secretaria da Educação/ESCOLA LICEU DE ARARENDÁ JOSÉ WILSON VERAS MOURÃO, inscrita no CNPJ/MF 07.954.514/0362-35, CREDE 13 - ARARENDÁ/CE, neste ato representada por seu Diretor Geral, Sr. ANTONIO HIPÓLITO VIEIRA DE SOUSA CONTRATADA: COOPERATIVA REGIONAL DOS ASSENTADOS/AS DE REFORMA AGRARIA DO INHAMUNS CRATEUS, município de TAMBORIL-CE, inscrita no CNPJ sob nº 27.179.096/0001-53, representado neste ato pelo(a) Sr.(a) ANTONIO CIDIVAN VERAS DE SOUSA. OBJETO: É objeto desta contratação a **aquisição de GÊNEROS ALIMENTÍCIOS DA AGRICULTURA FAMILIAR PARA ALIMENTAÇÃO ESCOLAR**, aos alunos da rede de educação básica pública que estão no ensino remoto, verba FNDE/PNAE, descritos no quadro previsto na Cláusula Quarta, todos de acordo com a chamada pública nº. 0001/2021, o qual fica fazendo parte integrante do presente contrato, independentemente de anexação ou transcrição. FUNDAMENTAÇÃO LEGAL: fundamentados nas disposições da Lei nº 11.947/2009, da Lei nº 8.666/93 e das Resoluções do FNDE relativas ao PNAE, e tendo em vista o que consta na Chamada Pública nº 0001/2021 FORO: ARARENDÁ/CE. VIGÊNCIA: O prazo de vigência deste contrato será de 365 (Trezentos e Sessenta e Cinco) dias, contados a partir da sua publicação no D.O.E. VALOR GLOBAL: R\$ 47.920,00 (Quarenta e Sete Mil Novecentos e Vinte Reais) pagos em CONFORMIDADE COM O CONTRATO ORIGINAL DOTAÇÃO ORÇAMENTÁRIA: 22100022.12.362.433.20114.12.33903 000.27301.1.30.00 - 4703. DATA DA ASSINATURA: 15 de Junho de 2021 SIGNATÁRIOS: CONTRATANTE - ANTONIO HIPÓLITO VIEIRA DE SOUSA CONTRATADA - ANTONIO CIDIVAN VERAS DE SOUSA e TESTEMUNHAS: 1 - JULIO CESAR SOARES DE FRANÇA 2 - MICHELE GOMES ALVES, Fortaleza 24 de junho de 2021.

Ana Talita Ferreira Alves  
COORDENADORA/ASJUR

\*\*\* \*\*

**EXTRATO DE CONTRATO  
Nº DO DOCUMENTO 02552220/2021**

CONTRATANTE: O Estado do Ceará, através da Secretaria da Educação! EEFM CASEMIRO BEZERRA DE ARAÚJO, inscrita no CNPJ/MF 07.954.514/0117-55, CREDE 07 - CARIDADE/CE, neste ato representada por sua Diretora Geral, Sr.(a) Maria Angélica Alves Rocha CONTRATADA: **COOPCAN COOPERATIVA DOS AGRICULTORES FAMILIARES DE CANINDE LTDA**, Canindé CE, representada neste ato pelo si. Glaudemir de Sousa Matias. OBJETO: É objeto desta contratação a **aquisição de GÊNEROS ALIMENTÍCIOS DA AGRICULTURA FAMILIAR PARA ALIMENTAÇÃO ESCOLAR**, aos alunos da rede de educação básica pública, verba FNDE/PNAE, descritos no quadro previsto na Cláusula Quarta, todos de acordo com a CHAMADA PÚBLICA N.9 2021/0001, o qual fica fazendo parte integrante do presente contrato, independentemente de anexação ou transcrição. FUNDAMENTAÇÃO LEGAL: fundamentados nas disposições da Lei nº 11.947/2009, da Lei nº 8.666/93 e das Resoluções FNDE/CD nº 26/2013 e nº 4/2015, e tendo em vista o que consta na CHAMADA PÚBLICA Nº 2021/0001 FORO: CARIDADE/CE. VIGÊNCIA: O prazo de vigência deste contrato será de 365 (Trezentos e sessenta e cinco) dias, contados a partir da sua publicação no D.O.E. VALOR GLOBAL: R\$ 23.440,00 (Vinte e três mil, quatrocentos e quarenta reais) pagos em CONFORMIDADE COM O CONTRATO ORIGINAL DOTAÇÃO ORÇAMENTÁRIA: 22100022.12.362.433.20114.10.33903000.27301.1.30.00 - 4701. DATA DA ASSINATURA: 14 de Junho de 2021 SIGNATÁRIOS: CONTRATANTE - Maria Angélica Alves Rocha CONTRATADA - Glaudemir de Sousa Matias e TESTEMUNHAS: 1 - KATIA MARIA FERREIRA DE OLIVEIRA 2 - MARIA DA CONCEIÇÃO RABELO LEAL, Fortaleza 24 de junho de 2021

Ana Talita Ferreira Alves  
COORDENADORA/ASJUR

\*\*\* \*\*

**EXTRATO DE CONTRATO  
Nº DO DOCUMENTO 05629258/2021**

CONTRATANTE: O Estado do Ceará, através da Secretaria da Educação/EEMTI PADRE SARAIVA LEÃO, inscrita no CNPJ/MF 07.954.514/0070-57, CREDE 08 - REDENÇÃO/CE, neste ato representada Diretora Sra. Janiely Maria Monteiro Teixeira Bessa CONTRATADA: **GLEISON VICTOR DE ANDRADE BARROS**, CPF: 949.538.563-68, neste ato representado por Gleison Victor de Andrade Barros. OBJETO: É objeto desta contratação a **aquisição de GÊNEROS ALIMENTÍCIOS DA AGRICULTURA FAMILIAR PARA ALIMENTAÇÃO ESCOLAR**, aos alunos da rede de educação básica pública, verba FNDE/PNAE, descritos no quadro previsto na Cláusula Quarta, todos de acordo com a Chamada Pública nº 01/2021, o qual fica fazendo parte integrante do presente contrato, independentemente de anexação ou transcrição. FUNDAMENTAÇÃO LEGAL: fundamentados nas disposições da Lei nº 11.947/2009, da Lei nº 8.666/93 e das Resoluções FNDE/CD nº 26/2013 e nº 4/2015, e tendo em vista o que consta na Chamada Pública nº 01/2021 FORO: REDENÇÃO/CE. VIGÊNCIA: O prazo de vigência e de execução deste contrato será de 365 (Trezentos e Sessenta e Cinco) dias, contados a partir da data



de publicação em D.O.E. VALOR GLOBAL: R\$ 6.000,00 (Seis Mil Reais) pagos em CONFORMIDADE COM O CONTRATO ORIGINAL DOTAÇÃO ORÇAMENTÁRIA: 22100022.12.362.434.20121.07.33903000.27301.1.30.00 – 4844. DATA DA ASSINATURA: 08 de Junho de 2021 SIGNATÁRIOS: CONTRATANTE - Janiely Maria Monteiro Teixeira Bessa CONTRATADA - Gleison Victor de Andrade Barros e TESTEMUNHAS: 1 - IALY BRUNA CASTRO CAVALCANTE 2 - MARTA GISLENE OLIVEIRA DE ARAÚJO SILVA, Fortaleza 24 de junho de 2021.

Ana Talita Ferreira Alves  
COORDENADORA/ASJUR

\*\*\* \*\*

**EXTRATO DE CONTRATO**  
**Nº DO DOCUMENTO 04706259/2021**

CONTRATANTE: O Estado do Ceará, através da Secretaria da Educação/ESCOLA: E.E.M.T.I VISCONDE DO RIO BRANCO, estabelecida a Rua Av. Dom Manoel, Nº 1803, Bairro Centro Município de Fortaleza/CE, inscrita no CNPJ/MF 07.954.514/0453-07, daqui por diante denominada simplesmente CONTRATANTE neste ato representada por sua Diretora Geral, Sra. ALNEDI COSTA LIMA CONTRATADA: **COOPAAAGRO – COOPERATIVA AGROPECUARIA E DE SERVIÇOS NOSSA SENHORA APARECIDA** situado à Rodovia Raimundo Pessoa de Araújo, Nº 3558, Bairro Mirambe, município de Caucaia/Ce, CEP 60.525-632 inscrita no CNPJ sob nº 21.196.487/0001-08, representado neste ato pelo(a) Sr. Rodrigo Araújo Sousa. OBJETO: É objeto desta contratação a aquisição de GÊNEROS ALIMENTÍCIOS DA AGRICULTURA FAMILIAR PARA ALIMENTAÇÃO ESCOLAR, aos alunos da rede de educação básica pública, verba FNDE/PNAE, descritos no quadro previsto na Cláusula Quarta, todos de acordo com a chamada pública nº 2021/0002, o qual fica fazendo parte integrante do presente contrato, independentemente de anexação ou transcrição.. FUNDAMENTAÇÃO LEGAL: fundamentados nas disposições da Lei nº 11.947/2009, da Lei nº 8.666/93 e das Resoluções FNDE/CD nº 26/2013 e nº 4/2015, e tendo em vista o que consta na Chamada Pública nº 2021/0001 FORO: Fortaleza/CE. VIGÊNCIA: O prazo de vigência deste contrato será de (280 Duzentos e Oitenta Dias), contados a partir da sua publicação no D.O.E do Ceará. PRAZO DE EXECUÇÃO: O prazo de execução deste contrato será de (240 Duzentos e Quarenta Dias), contados a partir da sua publicação no D.O.E do Ceará.. VALOR GLOBAL: R\$ 19.440,00 (DEZENOVE MIL QUATROCENTOS E QUARENTA REAIS ) pagos em CONFORMIDADE COM O CONTRATO ORIGINAL DOTAÇÃO ORÇAMENTÁRIA: 22100022.12.362.434.20121.03.33903000.27301.1.3 0.00 - 4840. DATA DA ASSINATURA: 22 de Junho de 2021 SIGNATÁRIOS: CONTRATANTE- Alnedi Costa Lima, CONTRATADA- Rodrigo Araújo Sousa e TESTEMUNHAS: 01- Ilegível, 02- Ilegível. Fortaleza, 24 de junho de 2021.

Ana Talita Ferreira Alves  
COORDENADORA/ASJUR

\*\*\* \*\*

**EXTRATO DE CONTRATO**  
**Nº DO DOCUMENTO 05973862/2021**

CONTRATANTE: O Estado do Ceará, através da Secretaria da Educação/ESCOLA INSTITUTO CEARENSE DE EDUCAÇÃO DE SURDOS, estabelecido à AV. Rui Barbosa,1970-Aldeota, Município de Fortaleza/Ce,Fone: (85) 3101.1391, inscrita no CNPJ nº 07.954.514/0455-79, daqui por diante denominada simplesmente CONTRATANTE, neste ato representada por seu por seu Diretor(a) Geral, Sra. FRANCISCA CARLA ALVES DOS SANTOS CONTRA-TADA: **DIMAIA'S COMERCIAL LTDA**, inscrita no CNPJ sob nº 00.289.070/0001-01, com sede à Rua Joaquim Magalhães, nº 272 ,Bairro Benfica, MunicípioFortaleza- Ceará Cep: 60.040-60, representado neste ato pelo Sr.(o) AUGUSTO CÉSAR CARVALHO MAIA. OBJETO: O presente CONTRATO tem por objetivo a **aquisição de GÊNEROS ALIMENTÍCIOS PARA O PROGRAMA DE ALIMENTAÇÃO ESCOLAR**, cujas descrições e quantitativos encontram-se detalhados no Anexo I, que integra este instrumento, independente de transcrição. Itens: 05,08,09,10,12,13,14,15,16,17,18,19,21,e 24.. FUNDAMENTAÇÃO LEGAL: consoante as disposições do art. 23, Inciso II, alínea “a” da Lei nº 8.666/1993, Lei Complementar nº 137/2014, Decreto nº 31.543/2014 e Lei Federal nº 11.947/2009, e suas alterações, com fundamento na Carta Convite nº 001/2021 FORO: Fortaleza/Ce. VIGÊNCIA: O prazo de vigência deste contrato será de 365 ( Trezentos e Sessenta e Cinco ) dias, contado a partir da sua assinatura PRAZO DE EXECUÇÃO: O prazo de execução do objeto deste contrato é de 365 ( Trezentos e Sessenta e Cinco ) dias, contado a partir do recebimento da Ordem de Fornecimento.. VALOR GLOBAL: R\$ 2.178,58 (Dois Mil Cento e Setenta e Oito Reais e Cinquenta e Oito Centavos) pagos em CONFORMIDADE COM O CONTRATO ORIGINAL DOTAÇÃO ORÇAMENTÁRIA: 22100022.12.362.433.20114.03.33903000.27301.1.30.00 - 4694. DATA DA ASSINATURA: 23 de Junho de 2021 SIGNATÁRIOS: CONTRATANTE- FRANCISCA CARLA ALVES DOS SANTOS, CONTRATADA- AUGUSTO CÉSAR CARVALHO MAIA e TESTEMUNHAS: 01- Ilegível, 02- Ilegível. Fortaleza, 24 de junho de 2021.

Ana Talita Ferreira Alves  
COORDENADORA/ASJUR

\*\*\* \*\*

**EXTRATO DE CONTRATO**  
**Nº DO DOCUMENTO 05911891/2021**

CONTRATANTE: O Estado do Ceará, através da Secretaria da Educação/ESCOLA EEMTI VISCONDE DO RIO BRANCO , estabelecida a Avenida Dom Manuel nº 1803, Bairro Centro, Município de Fortaleza /CE, Telefone (85)3101-7638 , inscrita no CNPJ/MF 07.954.514/0453-07 , daqui por diante denominada simplesmente CONTRATANTE e CONTRATANTE neste ato repres entada por seu(sua) Diretor(a) Geral, Sr.(a) Alnedi Costa Lima CONTRATADA: **DIMAIA'S COMERCIAL LTDA**, inscrita no CNPJ sob nº 00.289.070/0001-01, com sede à Rua Joaquim Magalhães, nº 272 , Bairro Benfica Município Fortaleza- CE CEP: 60.040-060 , representado neste ato pelo(a) Sr. Augusto César Carvalho Maia. OBJETO: O presente CONTRATO tem por objetivo a **aquisição de GÊNEROS ALIMENTÍCIOS PARA O PROGRAMA DE ALIMENTAÇÃO ESCOLAR**, cujas descrições e quantitativos encontram-se detalhados no Anexo I, que integra este instrumento, independente de transcrição. Itens: 1,4,11,12,13,14,17,18,19,20,23 e 30.. FUNDAMENTAÇÃO LEGAL: consoante as disposições do art. 23, Inciso II, alínea “a” da Lei nº 8.666/1993, Lei Complementar nº 137/2014, Decreto Estadual nº 31.543/2014 e Lei Federal nº 11.947/2009, e suas alterações, com fundamento na Carta Convite nº 01/2021 FORO: Fortaleza /CE. VIGÊNCIA: O prazo de vigência e de execução deste contrato será 280(Duzentos e oitenta) dias, contado a partir da sua publicação no Diário Oficial do Ceará. VALOR GLOBAL: R\$ 10.139,00 (dez mil cento e trinta e nove reais) pagos em CONFORMIDADE COM O CONTRATO ORIGINAL DOTAÇÃO ORÇAMENTÁRIA: 22100022.12.362.434.20121.03.339 03000.27301.1.30.00 – 4840. DATA DA ASSINATURA: 22 de Junho de 2021 SIGNATÁRIOS: CONTRATANTE- Alnedi Costa Lima, CONTRATADA- Augusto César Carvalho Maia e TESTEMUNHAS: 01- Ilegível, 02- Ilegível. Fortaleza, 24 de junho de 2021.

Ana Talita Ferreira Alves  
COORDENADORA/ASJUR

\*\*\* \*\*

**EXTRATO DE CONTRATO**  
**Nº DO DOCUMENTO 05974753/2021**

CONTRATANTE: O Estado do Ceará, através da Secretaria da Educação/ EEMTI POETA OTACÍLIO COLARES, estabelecida a Rua: Jorge da Veiga, Nº 265, Bairro: Parque Santa Maria, Município de Fortaleza/Ce, Telefone(85): 3101- 2161, inscrita no CNPJ/MF: 07.954.514/0716-50, daqui por diante denominada simplesmente CONTRATANTE neste ato representada por seu(sua) Diretor(a) Geral, Sr.(a) ANTÔNIO DE PÁDUA MUNIZ SOARES CONTRATADA: **DIMAIA'S COMERCIAL LTDA**, inscrita no CNPJ sob nº 00.289.070/0001-01, com sede à Rua: JOAQUIM MAGALHAES, nº 272, Bairro BENFICA, Município FORTALEZA, CEP 60.040-160, doravante denominada CONTRATADA, neste ato representada pelo(a) Sr(a) AUGUSTO CÉSAR CARVALHO MAIA. OBJETO: O presente CONTRATO tem por objetivo a **aquisição de GÊNEROS ALIMENTÍCIOS PARA O PROGRAMA DE ALIMENTAÇÃO ESCOLAR**, cujas descrições e quantitativos encontram-se detalhados no Anexo I, que integra este instrumento, independente de transcrição. Itens:1,2,3,4 do edital.. FUNDAMENTAÇÃO LEGAL: resolvem celebrar o presente CONTRATO com fundamento na modalidade CONVITE nº 02/2021, regido pelo Art. 23, inciso I, alínea “a” e §1º da Lei nº 8.666/1993 e alterações, Lei Complementar nº 137/2014 e seu Decreto nº 31.543/2014 e suas alterações FORO: Fortaleza/Ce. VIGÊNCIA: O prazo de vigência e de execução deste contrato será (365) Trezentos e Sessenta e Cinco dias, contado a partir da sua publicação no Diário Oficial do Ceará. VALOR GLOBAL: R\$ 4.550,00 (Quatro Mil Quinhentos e Cinquenta Reais) pagos em CONFORMIDADE COM O CONTRATO ORIGINAL DOTAÇÃO ORÇAMENTÁRIA: 22100022.12.362.434.20121.03.33903000.27301.1.30.00 – 4840. DATA DA ASSINATURA: 21 de Junho de 2021 SIGNATÁRIOS: CONTRATANTE- ANTÔNIO DE PÁDUA MUNIZ SOARES, CONTRATADA- AUGUSTO CÉSAR CARVALHO MAIA e TESTEMUNHAS: 01- Ilegível, 02- Ilegível. Fortaleza, 24 de junho de 2021.

Ana Talita Ferreira Alves  
COORDENADORA/ASJUR

\*\*\* \*\*



**EXTRATO DE CONTRATO**  
**Nº DO DOCUMENTO 05491558/2021**

CONTRATANTE: O Estado do Ceará, por intermédio da SECRETARIA DA EDUCAÇÃO e a EEEP MARIA EUDES BEZERRA VERAS, estabelecida a Av. Ulisses Guimarães, S/N, Vila Feliz, Município de Novo Oriente/CE, Telefone (88) 3629-1591, inscrita no CNPJ/MF 07.954.514/0729-75, daqui por diante denominada simplesmente CONTRATANTE neste ato representada por sua Diretora, Sra. Carla Cristina Cavalcante Melo CONTRATADA: **RAIMUNDO DA ROCHA OLIVEIRA** 44799675320, inscrita no CNPJ sob nº 38.375.163/0001-21, com sede à rua Teófilo Amaro, nº 713, Bairro Boaviaginha, Município de Boa Viagem-CE, CEP 68.870-000, representado neste ato pelo(a) Sr. Raimundo da Rocha Oliveira. OBJETO: O presente CONTRATO tem por objetivo o **Serviço de Manutenção e Conservação de Bens Móveis de Outras Naturezas**, cujas descrições e quantitativos encontram-se detalhados no Termo de Participação nº 2021/0006, que integra este instrumento, independente de transcrição.. FUNDAMENTAÇÃO LEGAL: conforme as disposições do art. 24, Inciso II, da Lei nº 8.666/1993 e Decreto Estadual nº 33.486/2020, bem como com fundamento na Cotação Eletrônica nº 2021/08219 e Termo de Participação 2021/0006 FORO: Novo Oriente/CE. VIGÊNCIA: O prazo de vigência e de execução deste contrato será de 160 (Cento e sessenta) dias, contados a partir da data da sua publicação no Diário Oficial do Estado - DOE. VALOR GLOBAL: R\$ 6.858,00 (Seis mil oitocentos e cinquenta e oito reais) pagos em CONFORMIDADE COM O CONTRATO ORIGINAL DOTAÇÃO ORÇAMENTÁRIA: 22100022.12.362.441.20122.12.33903900.10000.0.30.00 - 4917. DATA DA ASSINATURA: 21 de Junho de 2021 SIGNATÁRIOS: CONTRATANTE- Carla Cristina Cavalcante Melo, CONTRATADA- Raimundo da Rocha Oliveira e TESTEMUNHAS: 01- JOSE FRANRHL SALES CANUTO, 02- MARIA EDNA RODRIGUES MOTA. Fortaleza, 24 de junho de 2021.

Ana Talita Ferreira Alves  
COORDENADORA/ASJUR

\*\*\* \*\*

**EXTRATO DE CONTRATO**  
**Nº DO DOCUMENTO 03242127/2021**

CONTRATANTE: O Estado do Ceará, por intermédio da SECRETARIA DA EDUCAÇÃO e a EEEP MARIA EUDES BEZERRA VERAS, estabelecida a Av. Ulisses Guimarães, S/N, Vila Feliz, Município de Novo Oriente/CE, Telefone (88) 3629-1591, inscrita no CNPJ/MF 07.954.514/0729-75, daqui por diante denominada simplesmente CONTRATANTE neste ato representada por sua Diretora, Sra. Carla Cristina Cavalcante Melo CONTRATADA: **JESUS ALBINO VIEIRA CRISPA JUNIOR -ME**, inscrita no CNPJ sob nº 20.189.604/0001-35, com sede à Avenida Engenheiro Leal Lima Verde, nº 2532, Bairro José de Alencar, Município de Fortaleza -CE, CEP 60.830-005, representado neste ato pelo(a) Sr. JESUS ALBINO VIEIRA CRISPA JUNIOR. OBJETO: O presente CONTRATO tem por objetivo o **Serviço de Limpeza e Conservação**, cujas descrições e quantitativos encontram-se detalhados no Termo de Participação nº 2021/0003, que integra este instrumento, independente de transcrição. FUNDAMENTAÇÃO LEGAL: conforme as disposições do art. 24, Inciso II, da Lei nº 8.666/1993 e Decreto Estadual nº 33.486/2020, bem como com fundamento na Cotação Eletrônica nº 2021/04358 e Termo de Participação 2021/0003 FORO: Novo Oriente/CE. VIGÊNCIA: O prazo de vigência e de execução deste contrato será de 160 (Cento e sessenta) dias, contados a partir da data da sua publicação no Diário Oficial do Estado - DOE.. VALOR GLOBAL: R\$ 1.365,18 (Mil trezentos e sessenta e cinco reais e dezoito centavos) pagos em CONFORMIDADE COM O CONTRATO ORIGINAL DOTAÇÃO ORÇAMENTÁRIA: 22100022.12.362.441.20122.12.33903900.10000.0.30.00 - 4917. DATA DA ASSINATURA: 09 de Junho de 2021 SIGNATÁRIOS: CONTRATANTE- Carla Cristina Cavalcante Melo, CONTRATADA- Jesus Albino Vieira Crispa Junior e TESTEMUNHAS: 01- JOSE FRANRHL SALES CANUTO, CONTRATADA- MARIA EDNA RODRIGUES MOTA. Fortaleza, 24 de junho de 2021.

Ana Talita Ferreira Alves  
COORDENADORA/ASJUR

\*\*\* \*\*

**EXTRATO DE CONTRATO**  
**Nº DO DOCUMENTO 03017719/2021**

CONTRATANTE: O Estado do Ceará, através da Secretaria da Educação/E.E.F.M. DONA LUIZA TÁVORA PROMORAR, estabelecida à Rua Frei caneca, nº 379, Bairro Jardim das Oliveiras, Município de Fortaleza/CE, CEP 60.820-00, Telefone (85) 3101-2069, inscrita no CNPJ/MF 07.954.514/0724-60, daqui por diante denominada simplesmente CONTRATANTE neste ato representada por seu (sua) Diretor(a) Geral, Sr.(a) Sêmia Paula Gonçalves Félix Serpa CONTRATADA: **COOPERATIVA CEARENSE DE PRODUTORES FAMILIARES**, situado à Zona Rural, S/N, Bairro: Amanari, município de Maranguape/CE, CEP 61.940-000 inscrita no CNPJ sob nº 21.128.101/0001-12, representado neste ato pelo(a) Sr.(a) ANTONIO FLAVIANO CID DE FREITAS. OBJETO: É objeto desta contratação a **aquisição de GÊNEROS ALIMENTÍCIOS DA AGRICULTURA FAMILIAR PARA ALIMENTAÇÃO ESCOLAR**, aos alunos da rede de educação básica pública, verba FNDE/PNAE, descritos no quadro previsto na Cláusula Quarta, todos de acordo com a chamada pública n.º 002/2021, o qual fica fazendo parte integrante do presente contrato, independentemente de anexação ou transcrição. FUNDAMENTAÇÃO LEGAL: fundamentados nas disposições da Lei nº 11.947/2009, da Lei nº 8.666/93 e das Resoluções FNDE/CD nº 26/2013 e nº 4/2015, e tendo em vista o que consta na Chamada Pública nº 002/2021 FORO: Fortaleza/CE. VIGÊNCIA: O prazo de vigência deste contrato será de 365 dias, contados a partir da sua Publicação em Diário Oficial (DOE).. VALOR GLOBAL: R\$ 11.125,10 (ONZE MIL, CENTO E VINTE E CINCO REAIS E DEZ CENTAVOS) pagos em CONFORMIDADE COM O CONTRATO ORIGINAL DOTAÇÃO ORÇAMENTÁRIA: 22100022.12.362.433.20114.03.33903000.27301.1.30.00-4694. DATA DA ASSINATURA: 17 de Junho de 2021 SIGNATÁRIOS: CONTRATANTE- Sêmia Paula Gonçalves Félix Serpa, CONTRATADA- Antonio Flaviano Cid de Freitas, e TESTEMUNHAS: 01- Maria Agencie Silveira Pereira, 02- Ivanilda Santos Paixão. Fortaleza, 24 de junho de 2021.

Ana Talita Ferreira Alves  
COORDENADORA/ASJUR

\*\*\* \*\*

**EXTRATO DE CONTRATO**  
**Nº DO DOCUMENTO 05974605/2021**

CONTRATANTE: O Estado do Ceará, através da Secretaria da Educação/ EEMTI POETA OTACÍLIO COLARES, estabelecida a Rua: Jorge da Veiga, Nº 265, Bairro: Parque Santa Maria, Município de Fortaleza/Ce, inscrita no CNPJ/MF: 07.954.514/0716-50, daqui por diante denominada simplesmente CONTRATANTE neste ato representada por seu(sua) Diretor(a) Geral, Sr.(a) ANTÔNIO DE PÁDUA MUNIZ SOARES CONTRATADA: **IVELIZE GURGEL MOURA DE SOUSA-ME**, inscrita no CNPJ sob nº 04.918.429/0001-13, doravante denominada CONTRATADA neste ato representada pelo(a) Sr(a) IVELIZE GURGEL MOURA DE SOUSA. OBJETO: O presente CONTRATO tem por objetivo a **aquisição de GÊNEROS ALIMENTÍCIOS PARA O PROGRAMA DE ALIMENTAÇÃO ESCOLAR**, cujas descrições e quantitativos encontram-se detalhados no Anexo I, que integra este instrumento, independente de transcrição. Itens: 5 do edital. FUNDAMENTAÇÃO LEGAL: resolvem celebrar o presente CONTRATO com fundamento na modalidade CONVITE nº 02/2021, regido pelo Art. 23, inciso I, alínea "a" e §1º da Lei nº 8.666/1993 e alterações, Lei Complementar nº 137/2014 e seu Decreto nº 31.543/2014 e suas alterações FORO: Fortaleza,CE. VIGÊNCIA: O prazo de vigência e de execução deste contrato será (365) Trezentos e Sessenta e Cinco dias, contado a partir da sua publicação no Diário Oficial do Ceará. PRAZO DE EXECUÇÃO O prazo de execução do objeto deste contrato é de (340) Trezentos e Quarenta dias, contado a partir do recebimento da Ordem de Fornecimento.. VALOR GLOBAL: R\$ 321,30 (Trezentos e Vinte Um Reais e Trinta Centavos) pagos em CONFORMIDADE COM O CONTRATO ORIGINAL DOTAÇÃO ORÇAMENTÁRIA: 22100022.12.362.434.20121.03.33903000.27301.1.30.00 - 4840. DATA DA ASSINATURA: 21 de junho de 2021. SIGNATÁRIOS: ANTÔNIO DE PÁDUA MUNIZ SOARES CONTRATANTE IVELIZE GURGEL MOURA DE SOUSA CONTRATADA e TESTEMUNHAS: 1 SILVIA HELENA F. CAVALCANTE 2 FRANCISCO BRENO QUEIROZ DA SILVA. Fortaleza 24 de junho de 2021.

Ana Talita Ferreira Alves  
COORDENADORA/ASJUR

\*\*\* \*\*

**EXTRATO DE CONTRATO**  
**Nº DO DOCUMENTO 01743170/2021**

CONTRATANTE: O Estado do Ceará, através da secretaria da educação/A ESCOLA EEMTI DEPUTADO MURILO AGUIAR, estabelecida à Rua Antônio Zeferino Veras, nº 127, São Francisco CEP 62.400-000 Camocim/CE., inscrito no CNPJ: 07.954.514/0302-02, daqui por diante denominado simplesmente CONTRATANTE neste ato representado por sua Diretora Geral, Sr.ª Neusa Setúbal Monteiro CONTRATADA: **ARQUIMEDES BRITO DA SILVA**, inscrita no CNPJ sob nº 18.616.863/0001-53, representado neste ato pelo(a) Sr(a) Arquimedes Brito da Silva daqui por diante denominada CONTRATADA. OBJETO: O presente CONTRATO tem por objetivo a **prestação de serviços** sendo: MANUTENÇÃO E CONSERVAÇÃO DE BENS MÓVEIS SENDO CONSERTO DE 03 BEBEDOUROS, em favor da EEMTI DEPUTADO MURILO AGUIAR, na cidade de Camocim pertencente à jurisdição da CREDE 4. FUNDAMENTAÇÃO LEGAL: consoante as disposições do art. 24, Inciso II da Lei nº 8.666/93, de 21 de junho de 1993, e suas alterações, com fundamento na Cotação Eletrônica nº 006/2021 e Termo de Participação 006/2021, respaldados pelo Decreto Estadual nº 28.397 de 21 de setembro





de 2006 FORO: Camocim, CE. VIGÊNCIA: 1. O prazo de vigência e de execução deste contrato será de 360 (trezentos e sessenta) dias, contados a partir da data da sua publicação no Diário Oficial do Estado - DOE. Os prazos de vigência e de execução deste contrato poderão ser prorrogados nos termos do que dispõe o art. 57 da Lei Federal nº 8.666/1993.. VALOR GLOBAL: R\$ 900,00 (novecentos reais) pagos em CONFORMIDADE COM O CONTRATO ORIGINAL DOTAÇÃO ORÇAMENTÁRIA: 22100022.12.362.434.201118.05.33903900.10000.0.30.00- 4770. DATA DA ASSINATURA: 18 de junho de 2021. SIGNATÁRIOS: Neusa Setúbal Monteiro CONTRATANTE Arquimedes Brito da Silva CONTRATADO e TESTEMUNHAS: 1 Efraim Sabino de Oliveira 2 Rackuel Patricia de Albuquerque Dias. Fortaleza 24 de junho de 2021.

Ana Talita Ferreira Alves  
COORDENADORA/ASJUR

\*\*\* \*\*

**EXTRATO DE CONTRATO**  
**Nº DO DOCUMENTO 05304839/2021**

CONTRATANTE: O ESTADO DO CEARÁ, através da Secretaria da Educação/ESCOLA DE ENSINO MÉDIO JOSÉ MATIAS SAMPAIO, estabelecida à Rua Manoel Inácio Bezerra, 49 Bairro Centro, Município de Brejo Santo/CE, inscrita no CNPJ/MF 07.954.514/0561-80, daqui por diante denominada simplesmente CONTRATANTE, neste ato representada por seu (sua) Diretor (a) Geral, Sr.(a) Márcia Maria Rodrigues Sá CONTRATADA: **FRANCISCO ELDER NUNES ESTRELA - ME**, inscrita no CNPJ sob nº 23.030.654/0001-63, com sede na Rua Antonio Teodorico Barbosa, nº 512, Letra A, Parque Grangeiro, Crato – CE, CEP 63106-100, representada neste ato pelo(a) Sr.(a) Francisco Elder Nunes Estrela, daqui por diante denominada CONTRATADA. OBJETO: O presente CONTRATO tem por objetivo a **prestação de Serviços de Manutenção e Conservação de Bens Imóveis/Instalações**, visando a manutenção preventiva e corretiva do muro interno e externo, pintura salas internas, pintura do logo da escola, piso corredor interno, conforme descrito no edital e demonstrado na visita técnica. FUNDAMENTAÇÃO LEGAL: consoante as disposições do art. 23, inciso II, alínea “a” da Lei nº 8.666/1993, Lei Complementar nº 137/2014, Decreto Estadual nº 31.543/2014 e Lei Federal nº 11.947/2009, e suas alterações, com fundamento no Edital de Convite nº 20210003 FORO: Brejo Santo /CE. VIGÊNCIA: O prazo de vigência deste contrato será de 365 (trezentos e sessenta e cinco) dias, contados a partir da data de assinatura do contrato. PRAZO DE EXECUÇÃO O prazo de execução do objeto deste contrato é de 120 (cento e vinte) dias, contados a partir da data de assinatura da ordem de serviço.. VALOR GLOBAL: R\$ 17.500,00 (dezesete mil e quinhentos reais) pagos em CONFORMIDADE COM O CONTRATO ORIGINAL DOTAÇÃO ORÇAMENTÁRIA: 22100022.12.362.433.20111.01.33903900.10000.0.30.00 - 4559. DATA DA ASSINATURA: 22 de Junho de 2021. SIGNATÁRIOS: Márcia Maria Rodrigues Sá CONTRATANTE FRANCISCO ELDER NUNES ESTRELA CONTRATADO e TESTEMUNHAS: 1 Ricalael Rodrigues dos Santos 2 Francisco Eduardo Carolino. Fortaleza 24 de junho de 2021.

Ana Talita Ferreira Alves  
COORDENADORA/ASJUR

\*\*\* \*\*

**EXTRATO DE CONTRATO**  
**Nº DO DOCUMENTO 05602651/2021**

CONTRATANTE: O Estado do Ceará, através da Secretaria da Educação Coordenadona Regional de Desenvolvimento da Educação - CREDE 8, estabelecida a Avenida Francisco Braga Filho, nº 1015, Bairro Conselheiro Estelita, Município de Baturité/CE inscrita no CNPJ/MF 07.954.514/0059-41, daqui por diante denominada simplesmente CONTRATANTE neste ato representada por seu(sua) Coordenadora Geral, Sr. Afonso Jampierry Silveira de Almeida CONTRATADA: **ROMY COMERCIAL E SERVIÇOS ETRELL**, inscrita no CNPJ sob nº 24.100.506/0001-30 com sede à Rua Desembargador Pedro Melo, nº 539, Bairro Parque Tijuca, Município Maracanaú/CE, representado neste ato pelo Sr. Francisco Flavio Cavalcante Ferreira, daqui Por diante denominada CONTRATADA. OBJETO: O presente CONTRATO tem por objetivo a **aquisição de GÊNEROS ALIMENTÍCIOS (AÇUCAR, CAFE e ÁGUA)** da CREDE 8, cujas descrições e quantitativos encontram-se detalhados no Anexo I. que integra este instrumento, independente de transcrição. Item: 02.. FUNDAMENTAÇÃO LEGAL: consoante as disposições do art. 23, Inciso II, alínea a da Lei nº8.666/1993, Lei Complementar nº 137/2014, Decreto Estadual nº31.543/2014 e Lei Federal nº 11.947/2009, e suas alterações, com fundamento na Carta Convite nº 07/2021 FORO: Baturité, CE. VIGÊNCIA: . O prazo de vigência deste contrato será de 365 (Trezentos e sessenta e cinco) dias, contado a partir da sua assinatura. . PRAZO DE EXECUÇÃO O prazo de execução do objeto deste contrato é de 290 (Trezentos) dias, contado a partir da publicação em D.O.E. Os prazos de vigência e de execução deste contrato poderão ser prorrogados nos termos do que dispõe o art. 57 da Lei Federal nº 8.666/1993.. VALOR GLOBAL: R\$ 810,00 (Oitocentos e dez reais) pagos em CONFORMIDADE COM O CONTRATO ORIGINAL DOTAÇÃO ORÇAMENTÁRIA: : 221000221212221120763153390300001000002000-4299 - MATERIAL DE CONSUMO. DATA DA ASSINATURA: 18 de Junho de 2021 SIGNATÁRIOS: Afonso Jampierry Silveira de Almeida CONTRATANTE Francisco Flavio Cavalcante Ferreira, daqui Por diante denominada CONTRATADA e TESTEMUNHAS: ILEGIVEL 2 ILEGIVEL. Fortaleza 24 de junho de 2021.

Ana Talita Ferreira Alves  
COORDENADORA/ASJUR

\*\*\* \*\*

**EXTRATO DE CONTRATO**  
**Nº DO DOCUMENTO 02550154/2021**

CONTRATANTE: O Estado do Ceará, através da Secretaria da Educação/ESCOLA DE ENSINO MÉDIO ARACY MAGALHÃES MARTINS, estabelecida à Rua Raimundo Mesquita Sobrinho, nº 521, Bairro Piracicaba, Município de Santa Quitéria/CE, CEP 62.280-000, inscrita no CNPJ/MF 07.954.514/0090-09, daqui por diante denominada simplesmente CONTRATANTE neste ato representada por seu Diretor Geral, Sr. Francisco das Chagas Gomes de Paiva CONTRATADA: **COOPERATIVA AGROPECUÁRIA DOS PRODUTORES DO CEARÁ – AGROPAC**, situada à Rua Adroaldo Martins, 281, Box 20 Mercado Público, Bairro Centro, Município Santa Quitéria/CE, CEP 62.280-000 inscrita no CNPJ 30.045.789/0001-68, representada neste ato pela Sra. Jaqueline Sousa Uchoa, daqui por diante denominada CONTRATADA. OBJETO: É objeto desta contratação a **aquisição de GÊNEROS ALIMENTÍCIOS DA AGRICULTURA FAMILIAR PARA ALIMENTAÇÃO ESCOLAR**, aos alunos da rede de educação básica pública, verba FNDE/PNAE, descritos no quadro previsto na Cláusula Quarta, todos de acordo com a Chamada Pública n.º 20210001, o qual fica fazendo parte integrante do presente contrato, independentemente de anexação ou transcrição.. FUNDAMENTAÇÃO LEGAL: fundamentados nas disposições da Lei nº 11.947/2009, da Lei nº 8.666/93 e das Resoluções do FNDE relativas ao PNAE, e tendo em vista o que consta na Chamada Pública nº 20210001 FORO: Santa Quitéria-CE. VIGÊNCIA: O prazo de vigência deste contrato será de 365 dias, contados a partir da sua publicação em D.O.E. VALOR GLOBAL: R\$ 46.400,00 (quarenta e seis mil e quatrocentos reais). pagos em CONFORMIDADE COM O CONTRATO ORIGINAL DOTAÇÃO ORÇAMENTÁRIA: 22100022.12.362.433.20114.12.33 903000.27301.1.30.00 – 4703. DATA DA ASSINATURA: 22 de junho de 2021. SIGNATÁRIOS: Francisco das Chagas Gomes de Paiva CONTRATANTE Jaqueline Sousa Uchoa, daqui por diante denominada CONTRATADA e TESTEMUNHAS: 1 MANOEL ARTEÑO SILVA DE MESQUITA 2 JOAO PAULO BRAGA SAMPAIO. Fortaleza 24 de junho de 2021.

Ana Talita Ferreira Alves  
COORDENADORA/ASJUR

\*\*\* \*\*

**EXTRATO DE CONTRATO**  
**Nº DO DOCUMENTO 01998232/2021**

CONTRATANTE: O Estado do Ceará, através da Secretaria da Educação/CENTRO CEARENSE DE IDIOMAS DE IGUATU, estabelecida a Rua Deoclécio Lima Verde, nº47, Bairro Areias, Município de Iguatu/CE, Telefone (88)3582-4172, inscrita no CNPJ/MF: 07.954.514/0813-70, daqui por diante denominada simplesmente CONTRATANTE neste ato representada por seu(sua) Diretora Sr(a). Andreia Martins de Sousa CONTRATADA: **FRANCISCO SOARES LIMA** 37998331372, inscrita no CNPJ sob nº 28.419.096/0001-46, com sede à Rua Bom Jesus, nº 4107 CASA, Bairro Bom Jardim, Fortaleza/CE, CEP: 60.543-362, representado neste ato pelo(a) Sr(a): Francisco Soares Lima., OBJETO: O presente CONTRATO tem por objetivo a **aquisição/serviço de Serviço de Manutenção e Conservação de Máquinas e Equipamentos**, cujas descrições e quantitativos encontram-se detalhados no Anexo I, que integra este instrumento, independente de transcrição. Itens:01 e 02.. FUNDAMENTAÇÃO LEGAL: consoante as disposições do art. 23, Inciso II, alínea “a” da Lei nº 8.666/1993, Lei Complementar nº 137/2014, Decreto Estadual nº 31.543/2014 e Lei Federal nº 11.947/2009, e suas alterações, com fundamento na Carta Convite nº 03/2019 FORO: Iguatu/CE. VIGÊNCIA: O prazo de vigência deste contrato será de 90 (Noventa) dias, contado a partir da sua Publicação em Diário Oficial do Estado do Ceará PRAZO DE EXECUÇÃO: O prazo de execução do objeto deste contrato é de 30 (Trinta) dias, contado a partir do recebimento da Ordem de Serviço (após empenho).. VALOR GLOBAL: R\$ 345,00 (Trezentos e quarenta e cinco reais) pagos em CONFORMIDADE COM O CONTRATO ORIGINAL DOTAÇÃO ORÇAMENTÁRIA: 22100022.12.362.434.20118.02.33903900.10000.0.30.00 - 4764. DATA DA ASSINATURA: 08 de Junho de 2021 SIGNATÁRIOS: CONTRATANTE- Andreia Martins de Sousa, CONTRATADA- Francisco Soares Lima e TESTEMUNHAS: 01- Ilegível, 02- Ilegível. Fortaleza, 24 de junho de 2021.

Ana Talita Ferreira Alves  
COORDENADORA/ASJUR

\*\*\* \*\*



**EXTRATO DE CONTRATO  
Nº DO DOCUMENTO 02613377/2021**

CONTRATANTE: O GOVERNO DO ESTADO DO CEARÁ, através da SECRETARIA DA EDUCAÇÃO e a ESCOLA EEFM FURTUNATO SEVERIANO DA COSTA, estabelecida a Rua do Grupo, S/N, Bairro Flecheiras, Município de Trairi, estado Ceará, Telefone (85) 3351-3390, inscrita no CNPJ/MF 07.954.514/0044-65, daqui por diante denominada simplesmente CONTRATANTE neste ato representada por seu(sua) Diretor(a) Geral, Sr.(a) Jerlanio Pires Moura CONTRATADA: PEDACIM DU CAMPO COMÉRCIO E SERVIÇOS LTDA - ME, inscrita no CNPJ sob nº CNPJ 28.314.791/0001-43, com sede à Av. Treze de Maio, 2386, Benfica, Fortaleza-CE, CEP 60040 530 - INSC. EST. 066646059, representada neste ato pelo(a) Sr.(a) Ivelize Gurgel Moura de Sousa. OBJETO: O presente CONTRATO tem por objetivo Aquisição de Material de Limpeza e Produção de Higienização em favor da ESCOLA EEFM FURTUNATO SEVERIANO DA COSTA, cujas descrições e quantitativos encontram-se detalhados no Termo de Participação nº 20210004, que integra este instrumento, independente de transcrição. FUNDAMENTAÇÃO LEGAL: consoante as disposições da art. 24, Inciso II da Lei nº 8.666/93, de 21 de junho de 1993, e suas alterações, com fundamento na Cotação Eletrônica nº 2021/07695 e Termo de Participação 20210004 FORO: Trairi/CE. VIGÊNCIA: O prazo de vigência e de execução deste contrato será de 365 (trezentos e sessenta e cinco) dias, contados a partir da data da sua publicação no Diário Oficial do Estado - DOE.. VALOR GLOBAL: R\$ 814,50 (Oitocentos e quatorze reais e cinquenta centavos) pagos em CONFORMIDADE COM O CONTRATO ORIGINAL DOTAÇÃO ORÇAMENTÁRIA: 22100022.12.362.433.20111.03.33903000.10000.0.30.00 - 4562. DATA DA ASSINATURA: 14 de Junho de 2021 SIGNATÁRIOS: CONTRATANTE- Jerlanio Pires Moura, CONTRATADA- Ivelize Gurgel Moura de Sousa e TESTEMUNHAS: 01- Vânia Cleide Costa Sousa, 02- Aurilane Lopes Pacífico. Fortaleza, 24 de junho de 2021.

Ana Talita Ferreira Alves  
COORDENADORA/ASJUR

\*\*\* \*\*

**EXTRATO DE CONTRATO  
Nº DO DOCUMENTO 02964544/2021**

CONTRATANTE: O Estado do Ceará, por intermédio da SECRETARIA DA EDUCAÇÃO e a ESCOLA DE ENSINO FUNDAMENTAL E MÉDIO PRUDÊNCIO DE PINHO, estabelecida a Av. Dr. Epitácio Pinho, nº 277, Bairro Vila Nova, Município de Poranga/CE, Telefone (88) 3658-1284, inscrita no CNPJ/MF nº 07.954.514/0383-60, daqui por diante denominada simplesmente CONTRATANTE neste ato representada por sua Diretora Geral, Sr.(a) QUELMA MARIA DE ABREU FELÍCIO CONTRATADA: JESUS ALBINO VIEIRA CRISPA JUNIOR - ME inscrita no CNPJ sob nº 20.189.604/0001-35, com sede à Avenida Eng. Leal Lima Verde, Nº 2532, Bairro José de Alencar, Fortaleza, representada neste ato pelo(a) Sr. JESUS ALBINO VIEIRA CRISPA JUNIOR. OBJETO: O presente CONTRATO tem por objetivo o **serviço de EXECUÇÃO DE SERVIÇO DE LIMPEZA E CONSERVAÇÃO** em favor da ESCOLA DE ENSINO FUNDAMENTAL E MÉDIO PRUDÊNCIO DE PINHO pertencente à jurisdição da CREDE 13, cujas descrições e quantitativos encontram-se detalhados no Termo de Participação nº 002/2021, que integra este instrumento, independente de transcrição.. FUNDAMENTAÇÃO LEGAL: onforme as disposições do art. 24, Inciso II, da Lei nº 8.666/1993 e Decreto Estadual nº 33.486/2020, bem como com fundamento na Cotação Eletrônica nº 2021/04570 e Termo de Participação nº 002/2021 FORO: Poranga/CE. VIGÊNCIA: O prazo de vigência e de execução deste contrato será de 365 (Trezentos e sessenta e cinco) dias, contados a partir da data da sua publicação no Diário Oficial do Estado - DOE.. VALOR GLOBAL: R\$ 1.634,00 (Um mil seiscentos e trinta e quatro reais) pagos em CONFORMIDADE COM O CONTRATO ORIGINAL DOTAÇÃO ORÇAMENTÁRIA: 22100022.12.362.434.20118.12.33903900.10000.0.30.00 - 4784. DATA DA ASSINATURA: 14 de Junho de 2021 SIGNATÁRIOS: CONTRATANTE- QUELMA MARIA DE ABREU FELÍCIO, CONTRATADA- JESUS ALBINO VIEIRA CRISPA JUNIOR e TESTEMUNHAS: 01- RAIMUNDO NONATO GOMES, 02- FRANCISCO MINEIRO DO NASCIMENTO. Fortaleza, 24 de junho de 2021.

Ana Talita Ferreira Alves  
COORDENADORA/ASJUR

\*\*\* \*\*

**EXTRATO DE CONTRATO  
Nº DO DOCUMENTO 04881263/2021**

CONTRATANTE: O Estado do Ceará, através da Secretaria da Educação/ ESCOLA DE ENSINO MÉDIO EM TEMPO INTERGAL CORONEL MURILO SERPA, estabelecida a Rua Anastácio Barroso Valente, nº 318, Bairro Cruzeiro, Município de Itapipoca/CE, CEP 62.503-190 Telefone (88) 3631 2566, inscrita no CNPJ/MF 07.954.514/0037-36, daqui por diante denominada simplesmente CONTRATANTE neste ato representado por seu Diretor Sr. Flávio Teixeira Nunes CONTRATADA: CICERO THIAGO GERONIMO FREIRE, inscrita no CNPJ sob nº 14.989.973/0001-00, com sede à Av João de Araújo Lima, nº 1237, Bairro José Walter, Município Fortaleza – CE, CEP: 60750-015, representado neste ato pelo Sr. Cicero Thiago Geronimo Freire. OBJETO: O presente CONTRATO tem por objetivo a **aquisição de MATERIAL DE ELÉTRICO E ELETRÔNICO** em favor da EEMTI CORONEL MURILO SERPA cujas descrições e quantitativos encontram-se detalhados nos Anexos I e II, que integram este instrumento, independente de transcrição. Itens: 01, 02, 03 e 04.. FUNDAMENTAÇÃO LEGAL: consoante as disposições da art. 24, Inciso II da Lei nº 8.666/93, de 21 de junho de 1993, e suas alterações, com fundamento na Cotação Eletrônica nº 2021/06709 e Termo de Participação 03/2021, respaldados pelo Decreto Estadual nº 28.397 de 21 de setembro de 2006 FORO: Itapipoca/CE. VIGÊNCIA: O prazo de vigência deste contrato será de 365 (trezentos e sessenta e cinco) dias, contado a partir da publicação no Diário Oficial do Estado D.O.E PRAZO DE EXECUÇÃO: O prazo de execução do objeto deste contrato é de 240 (duzentos e quarenta) dias, contado a partir do recebimento da Ordem de Fornecimento/Serviço de Manutenção, obedecendo ao Cronograma de Entrega definido no Anexo II.. VALOR GLOBAL: R\$ 751,00 (setecentos e cinquenta e um reais) pagos em CONFORMIDADE COM O CONTRATO ORIGINAL DOTAÇÃO ORÇAMENTÁRIA: 221000 22.12.362.434.20118.06.33903000.10000.0.30.00 - 4771. DATA DA ASSINATURA: 15 de Junho de 2021 SIGNATÁRIOS: CONTRATANTE- FLÁVIO TEIXEIRA NUNES, CONTRATADA- CICERO THIAGO GERONIMO FREIRE e TESTEMUNHAS: 01- Roberta Rodrigues Teixeira, 02- Emiliana Barroso Marques. Fortaleza, 24 de junho de 2021.

Ana Talita Ferreira Alves  
COORDENADORA/ASJUR

\*\*\* \*\*

**EXTRATO DE CONTRATO  
Nº DO DOCUMENTO 05361190/2021**

CONTRATANTE: O Estado do Ceará, por intermédio da SECRETARIA DA EDUCAÇÃO e a EEMTI Jeronimo Alves de Araújo COORDENADORIA REGIONAL DE DESENVOLVIMENTO DA EDUCAÇÃO, estabelecida a Rua Santa Teresinha S/N, Bairro Placa, Município de Independência /CE, Telefone (88)3675-1537, inscrita no CNPJ/MF07.954.514/0161-29, daqui por diante denominada simplesmente CONTRATANTE neste ato representada por seu(sua) Diretora(a), Sr.(a) Maria Ivaneide França Feitosa CONTRATADA: A LUCINEIDE LEITÃO MACHADO-ME, inscrita no CNPJ sob nº09.513.700/0002-35, com sede à Rua(Av) Raimundo Evaristo, nº438, Bairro Centro, Município de Iraporanga, representado neste ato pelo(a) Sr.(a) João Machado Neto. OBJETO: O presente CONTRATO tem por objetivo **Aquisição de Gás de cozinha (gás engarrafado)**, cujas descrições e quantitativos encontram-se detalhados no Termo de Participação nº 2021/0002, que integra este instrumento, independente de transcrição. . FUNDAMENTAÇÃO LEGAL: conforme as disposições do art. 24, Inciso II, da Lei nº 8.666/1993 e Decreto Estadual nº 33.486/2020, bem como com fundamento na Cotação Eletrônica nº 2021/07702 e Termo de Participação nº 2021/0002 FORO: Independência /CE. VIGÊNCIA: O prazo de vigência e de execução deste contrato será de 365 (Trezentos e sessenta e cinco) dias, contados a partir da data da sua publicação no Diário Oficial do Estado - DOE. VALOR GLOBAL: R\$ 2.944,00 (Dois mil, novecentos e quarenta e quatro reais) pagos em CONFORMIDADE COM O CONTRATO ORIGINAL DOTAÇÃO ORÇAMENTÁRIA: 2210 0022.12.362.434.20118.12.33903000.10000.0.30.00 - 4783. DATA DA ASSINATURA: 17 de Junho de 2021 SIGNATÁRIOS: CONTRATANTE- Maria Ivaneide França Feitosa, CONTRATADA- João Machado Neto e TESTEMUNHAS: 01- Elissandra Alves Gonçalves, 02- Francisca das Chagas Abreu. Fortaleza, 24 de junho de 2021.

Ana Talita Ferreira Alves  
COORDENADORA/ASJUR

\*\*\* \*\*

**EXTRATO DE CONTRATO  
Nº DO DOCUMENTO 05912170/2021**

CONTRATANTE: O Estado do Ceará, através da Secretaria da Educação/ESCOLA EEMTI VISCONDE DO RIO BRANCO, estabelecida a Avenida Dom Manuel nº 1803, Bairro Centro, Município de Fortaleza /CE, Telefone (85)3101-7638, inscrita no CNPJ/MF 07.954.514/0453-07, daqui por diante denominada simplesmente CONTRATANTE neste ato representada por seu(sua) Diretor(a) Geral, Sr.(a) Alnedi Costa Lima CONTRATADA: T. SOARES RODRIGUES COMERCIO VAREGISTA, inscrita no CNPJ sob nº 30.946.397/0001-70, com sede à Rua Farias Lemos, nº 1114-A, Bairro: Cajazeiras Município de Fortaleza / Ce Cep 60.841-455 representado neste ato pelo(a) Sr. Thiago Soares Rodrigues. OBJETO: O presente CONTRATO tem por objetivo



a  **aquisição de GÊNEROS ALIMENTÍCIOS PARA O PROGRAMA DE ALIMENTAÇÃO ESCOLAR**, cujas descrições e quantitativos encontram-se detalhados no Anexo I, que integra este instrumento, independente de transcrição. Itens: 05,07,08,15,24,25,26,28,29 e 31. FUNDAMENTAÇÃO LEGAL: consoante as disposições do art. 23, Inciso II, alínea "a" da Lei nº 8.666/1993, Lei Complementar nº 137/2014, Decreto Estadual nº 31.543/2014 e Lei Federal nº 11.947/2009, e suas alterações, com fundamento na Carta Convite nº 01/2021 FORO: Fortaleza /CE. VIGÊNCIA: O prazo de vigência e de execução deste contrato será 280(Duzentos e oitenta) dias, contado a partir da sua publicação no Diário Oficial do Ceará.. VALOR GLOBAL: R\$ 4.304,02 (quatro mil trezentos e quatro reais e dois centavos) pagos em CONFORMIDADE COM O CONTRATO ORIGINAL DOTAÇÃO ORÇAMENTÁRIA: 22100022.12.362.434.20121.03.33903000.27301.1.30.00 – 4840. DATA DA ASSINATURA: 22 de Junho de 2021 SIGNATÁRIOS: CONTRATANTE- Alnedi Costa Lima, CONTRATADA- Thiago Soares Rodrigues e TESTEMUNHAS: 01- Ilegível, 02- Ilegível. Fortaleza, 24 de junho de 2021.

Ana Talita Ferreira Alves  
COORDENADORA/ASJUR

\*\*\* \*\*

**EXTRATO DE CONTRATO**  
**Nº DO DOCUMENTO 01794130/2021**

CONTRATANTE: O Estado do Ceará, através da Secretaria da Educação/ESCOLA INSTITUTO CEARENSE DE EDUCAÇÃO DE SURDOS, estabelecido à AV. Rui Barbosa,1970-Aldeota, Município de Fortaleza/Ce,Fone: (85) 3101.1391, inscrita no CNPJ nº 07.954.514/0455-79, daqui por diante denominada simplesmente CONTRATANTE, neste ato representada por seu por seu Diretor(a) Geral, Sra. FRANCISCA CARLA ALVES DOS SANTOS CONTRATADA: **FORTE COMERCIAL E SERVIÇO EIRELI**, inscrita no CNPJ sob nº 02.893.936/0001- 14, com sede à Rua 928 Nº 335 LJ 01 4ª Etapa - Conjunto Ceara - Fortaleza-Ceara CEP 60.532-600 representado neste ato pelo Sr. Raimundo Oscar Teixeira Forte. OBJETO: O presente CONTRATO tem por objetivo a  **aquisição de GÊNEROS ALIMENTÍCIOS PARA O PROGRAMA DE ALIMENTAÇÃO ESCOLAR**, cujas descrições e quantitativos encontram-se detalhados no Anexo I, que integra este instrumento, independente de transcrição. Itens: 01, 02, 03, 04, 06, 07, 11, 20, 22 e 23.. FUNDAMENTAÇÃO LEGAL: consoante as disposições do art. 23, Inciso II, alínea "a" da Lei nº 8.666/1993, Lei Complementar nº 137/2014, Decreto nº 31.543/2014 e Lei Federal nº 11.947/2009, e suas alterações FORO: Fortaleza/Ce. VIGÊNCIA: O prazo de vigência deste contrato será de 365 (Trezentos e Sessenta e cinco) dias, contado a partir da sua assinatura PRAZO DE EXECUÇÃO: O prazo de execução do objeto deste contrato é de 365 ( Trezentos e Sessenta e Cinco ) dias, contado a partir do recebimento da Ordem de Fornecimento. . VALOR GLOBAL: R\$ 2.458,40 ( dois mil quatrocentos e cinquenta e oito reais e quarenta centavos) pagos em CONFORMIDADE COM O CONTRATO ORIGINAL DOTAÇÃO ORÇAMENTÁRIA: 22100022.12.362.433.20114.03.33 903000.27301.1.30.00 - 4694. DATA DA ASSINATURA: 23 de Junho de 2021 SIGNATÁRIOS: CONTRATANTE- FRANCISCA CARLA ALVES DOS SANTOS, CONTRATADA- RAIMUNDO OSCAR TEIXEIRA FORTE e TESTEMUNHAS: 01- ILEGÍVEL, 02- ILEGÍVEL. Fortaleza, 24 de junho de 2021.

Ana Talita Ferreira Alves  
COORDENADORA/ASJUR

\*\*\* \*\*

**EXTRATO DE CONTRATO**  
**Nº DO DOCUMENTO 02799870/2021**

CONTRATANTE: O Estado do Ceará, através da Secretaria da Educação/EEM AUTON ARAGÃO, inscrita no CNPJ/MF 07.954.514/0372-07, CREDE 05 - IPÚ/CE, neste ato representada por seu Diretor Geral, Sr. Paulo César Martins Torres CONTRATADA: **PRUDÊNCIO SOARES DE OLIVEIRA**, CPF sob nº 285.830.783-00, Município de Guaraciaba do Norte - CE, neste ato representada por Prudêncio Soares de Oliveira. OBJETO: É objeto desta contratação a  **aquisição de GÊNEROS ALIMENTÍCIOS DA AGRICULTURA FAMILIAR PARA A MERENDA ESCOLAR**, aos alunos da rede de educação básica pública, verba FNDE/PNAE, descritos no quadro previsto na Cláusula Quarta, todos de acordo com a chamada pública nº 0001/2021, o qual fica fazendo parte integrante do presente contrato, independentemente de anexação ou transcrição. FUNDAMENTAÇÃO LEGAL: fundamentados nas disposições da Lei nº 11.947/2009, da Lei nº 8.666/93 e das Resoluções FNDE/CD nº 26/2013 e nº 4/2015, e tendo em vista o que consta na Chamada Pública nº 0001/2021 FORO: IPÚ/CE. VIGÊNCIA: O prazo de vigência deste contrato será de 220 dias, contados a partir da sua assinatura. O PRAZO DE EXECUÇÃO O prazo de execução será de 180 dias (cento e oitenta dias), contados a partir da emissão da ordem de compra. VALOR GLOBAL: R\$ 19.672,59 (Dezenove mil seiscentos e setenta e dois reais e cinquenta e nove centavos) pagos em CONFORMIDADE COM O CONTRATO ORIGINAL DOTAÇÃO ORÇAMENTÁRIA: 22100022.12.362.433.20114.08.33903000.27301.1.30.00 - 4699. DATA DA ASSINATURA: 08 de Junho de 2021 SIGNATÁRIOS: CONTRATANTE - Paulo César Martins Torres CONTRATADA - Prudêncio Soares de Oliveira e TESTEMUNHAS: 1 - ANA RAVENA SILVA PAIVA 2 - ANDRÉ LUIS FERREIRA, Fortaleza 24 de Junho de 2021

Ana Talita Ferreira Alves  
COORDENADORA/ASJUR

\*\*\* \*\*

**EXTRATO DE CONTRATO**  
**Nº DO DOCUMENTO 09641633/2021**

CONTRATANTE: O ESTADO DO CEARÁ, através da SECRETARIA DA EDUCAÇÃO DO ESTADO DO CEARÁ/EEEP JOAQUIM MOREIRA DE SOUSA, inscrita no CNPJ nº 07.954.514/0500-68, no Município Fortaleza, neste ato representada pela Sra. Diretora Geral, Sra. Marta Verônica Correia Ribeiro CONTRATADA: **ADM – COMERCIO DE MATERIAL ELÉTRICO E REPRESENTAÇÕES LTDA - ME**, inscrita no CNPJ sob nº 34.604.458/0001-71, neste ato representada pelo Sr. Antônio Araújo de Sousa. OBJETO: Constitui objeto deste Contrato a **EXECUÇÃO DOS SERVIÇOS DE REFORMA DO LABORATÓRIO DE CIÊNCIAS, VESTIÁRIOS, QUADRA, RAMPAS DE ACESSO, SALAS DE AULAS, BIBLIOTECA, LABORATÓRIO DE INFORMÁTICA, SUBSTITUIÇÃO DE RAMAIS DE ALIMENTAÇÃO, QGBT E QUADROS ELÉTRICOS**, na EEEP JOAQUIM MOREIRA DE SOUSA, conforme orçamento de despesas em anexo e que passa a fazer parte integrante deste Termo, independente de transcrição. FUNDAMENTAÇÃO LEGAL: com fundamento na modalidade CONVITE nº 01/2020, regido pelo Art. 23, inciso I, alínea "a" e §1º da Lei nº 8.666/1993 e alterações, Lei Complementar nº 137/2014 e seu Decreto nº 31.543/2014 e suas alterações FORO: FORTALEZA/CE. VIGÊNCIA: O prazo de vigência do contrato será de 250 (duzentos e cinquenta), dias corridos, contados a partir da publicação deste instrumento contratual, na forma do parágrafo único do art. 61 da Lei nº 8.666/1993 como condição de sua eficácia. O PRAZO DE EXECUÇÃO O prazo para execução dos serviços aqui pactuados será de 90 (noventa) dias corridos, contados a partir do recebimento da Ordem de Serviço pela CONTRATADA, cuja emissão só deverá ocorrer após publicação do extrato contratual no Diário Oficial. VALOR GLOBAL: R\$ 257.771,73 (Duzentos e cinquenta e sete mil e setecentos e setenta e um reais e setenta e três centavos) pagos em CONFORMIDADE COM O CONTRATO ORIGINAL DOTAÇÃO ORÇAMENTÁRIA: 22100022.12.362.433.10149.03.33903900.10000.0.40.00 - 4524. DATA DA ASSINATURA: 21 de Junho de 2021 SIGNATÁRIOS: CONTRATANTE - Marta Verônica Correia Ribeiro CONTRATADA - Antônio Araújo de Sousa e TESTEMUNHAS: 1 - Leticia Campos dos Santos 2 - Hiandra de Aquino Magalhães, Fortaleza 24 de junho de 2021.

Ana Talita Ferreira Alves  
COORDENADORA/ASJUR

\*\*\* \*\*

**EXTRATO DE CONTRATO**  
**Nº DO DOCUMENTO 0249528/2021**

CONTRATANTE: O Estado do Ceará, através da Secretaria da Educação/ESCOLA EEEP FRANCISCO PAIVA TAVARES, inscrita no CNPJ/MF 07954.5140769-62, CREDE 07 - CARIDADE/CE, neste ato representada por seu (sua) Diretor (a) Geral, Sr.(a) Katia Romilda Silva do Nascimento CONTRATADA: **COOPCAN COOPERATIVA DOS AGRICULTORES FAMILIARES DE CANINDÉ LTDA**, município de CANINDÉ/CE, inscrita no CNPJ sob nº 35.714.256/0001-45, representada neste ato pelo Sr. Glaudemir de Sousa Matias. OBJETO: É objeto desta contratação a  **aquisição de GÊNEROS ALIMENTÍCIOS DA AGRICULTURA FAMILIAR PARA ALIMENTAÇÃO ESCOLAR**, aos alunos da rede de educação básica pública, verba FNDE/PNAE, descritos no quadro previsto na Cláusula Quarta, todos de acordo com a chamada pública nº 0001/2021 o qual fica fazendo parte integrante do presente contrato, independentemente de anexação ou transcrição. FUNDAMENTAÇÃO LEGAL: fundamentados nas disposições da Lei nº 11.947/2009, da Lei nº 8.666/93 e das Resoluções do FNDE relativas ao PNAE, e tendo em vista o que consta na Chamada Pública nº 0001/2021 FORO: CARIDADE/CE. VIGÊNCIA: O prazo de vigência e de execução deste contrato será de 365 (trezentos) dias, contados a partir da data de publicação em D.O.E. VALOR GLOBAL: R\$ 31.113,52 (Trinta e um mil, cento e treze mil e cinquenta e dois centavos) pagos em CONFORMIDADE COM O CONTRATO ORIGINAL DOTAÇÃO ORÇAMENTÁRIA: 22100022.12.362.433.20114.10.33903000.27301.1.30.00 – 4701. DATA DA ASSINATURA: 17 de Junho de 2021 SIGNATÁRIOS: CONTRATANTE - Katia Romilda Silva do Nascimento CONTRATADA - Glaudemir de Sousa Matias e TESTEMUNHAS: 1 - Maria Laura de Moura Silva 2 - Rosemary Moreira de Sousa, Fortaleza 24 de junho de 2021.

Ana Talita Ferreira Alves  
COORDENADORA/ASJUR

\*\*\* \*\*



**EXTRATO DE CONTRATO  
Nº DO DOCUMENTO 03682291/2021**

CONTRATANTE: O ESTADO DO CEARÁ, através da SECRETARIA DA EDUCAÇÃO DO ESTADO DO CEARÁ/EEEP ADRIANO NOBRE, inscrita no CNPJ nº 07.954.514/0030-60, CREDE 02 - no Município ITAPAJÉ/CE, neste ato representada pelo (a) Sr. (a) Diretor(a) Geral, Sr(a) SILVANDIRA MESQUITA SOUSA CONTRATADA: **CONDESTE – CONSTRUTORA NORDESTE EIRELI**, inscrita no CNPJ sob nº 21.388.655/0001-59, Município Boa Viagem, neste ato representada pelo(a) Sr(a) Fernando Verçosa Pereira. OBJETO: Constitui objeto deste Contrato a **EXECUÇÃO DOS SERVIÇOS DE REFORMA DA COBERTA ENTRADA, BLOCO PEDAGÓGICO, LAB. ESPECIAIS, REFEITÓRIO, QUADRA ESPORTIVA, AUDITÓRIO, INSTALAÇÕES CASA GÁS**, na EEEP ADRIANO NOBRE, conforme orçamento de despesas em anexo e que passa a fazer parte integrante deste Termo, independente de transcrição. FUNDAMENTAÇÃO LEGAL: com fundamento na modalidade CONVITE nº 01/2021, regido pelo Art. 23, inciso I, alínea “a” e §1º da Lei nº 8.666/1993 e alterações, Lei Complementar nº 137/2014 e seu Decreto nº 31.543/2014 e suas alterações FORO: ITAPAJÉ/CE. VIGÊNCIA: O prazo de vigência do contrato será de 365 (TREZENTOS E SESSENTA E CINCO), dias corridos, contados a partir da publicação deste instrumento contratual, na forma do parágrafo único do art. 61 da Lei nº 8.666/1993 como condição de sua eficácia. O PRAZO DE EXECUÇÃO O prazo para execução dos serviços aqui pactuados será de 90 (NOVENTA) dias corridos, contados a partir do recebimento da Ordem de Serviço pela CONTRATADA, cuja emissão só deverá ocorrer após publicação do extrato contratual no Diário Oficial. VALOR GLOBAL: R\$ 76.141,02 (SETENTA E SEIS MIL, CENTO E QUARENTA E UM REAIS E DOIS CENTAVOS) pagos em CONFORMIDADE COM O CONTRATO ORIGINAL DOTAÇÃO ORÇAMENTÁRIA: 22100022.12.362.433.10149.06.33903900.10000.0.40.00 - 4527. DATA DA ASSINATURA: 15 de Junho de 2021 SIGNATÁRIOS: CONTRATANTE - Silvandira Mesquita Sousa CONTRATADA - Fernando Verçosa Pereira e TESTEMUNHAS: 1 - José Clairto Rocha Ferreira 2 - Lenilda Vaz Silva, Fortaleza 24 de Junho de 2021  
Ana Talita Ferreira Alves  
COORDENADORA/ASJUR

\*\*\* \*\*

**EXTRATO DE CONTRATO  
Nº DO DOCUMENTO 01990240/2021**

CONTRATANTE: O Estado do Ceará, através da Secretaria da Educação/ESCOLA CENTRO DE EDUCAÇÃO DE JOVENS E ADULTOS JOSÉ WALTER, Município de Fortaleza/Ce, inscrita no CNPJ/MF 07.954.514.0715-70, neste ato representada por sua Diretora Geral, Sra. Marciana de Lima Soares CONTRATADA: **COOPERATIVA REGIONAL DE PRODUÇÃO AGROINDUSTRIAL LUIZ CARLOS – COOPALC LTDA**, município de Chorozinho/CE, inscrita no CNPJ sob nº 17.185.231/0001-10, representado neste ato pelo Sr. Ermilson Lemos da Silva. OBJETO: É objeto desta contratação a  **aquisição de GÊNEROS ALIMENTÍCIOS DA AGRICULTURA FAMILIAR PARA ALIMENTAÇÃO ESCOLAR**, aos alunos da rede de educação básica pública, verba FNDE/PNAE, descritos no quadro previsto na Cláusula Quarta, todos de acordo com a chamada pública nº 001/2021, o qual fica fazendo parte integrante do presente contrato, independentemente de anexação ou transcrição. FUNDAMENTAÇÃO LEGAL: fundamentados nas disposições da Lei nº 11.947/2009, da Lei nº 8.666/93 e das Resoluções FNDE/CD nº 26/2013 e nº 4/2015, e tendo em vista o que consta na Chamada Pública nº 001/2021 FORO: FORTALEZA/CE. VIGÊNCIA: O prazo de vigência deste contrato será de 365 dias, contados a partir da sua Publicação em Diário Oficial do Estado (DOE). VALOR GLOBAL: R\$ 196.960,00 (Cento e noventa e seis mil, novecentos e sessenta reais) pagos em CONFORMIDADE COM O CONTRATO ORIGINAL DOTAÇÃO ORÇAMENTÁRIA: 22100022123624332011403339030002730113000 – 4694. DATA DA ASSINATURA: 23 de Junho de 2021 SIGNATÁRIOS: CONTRATANTE - Marciana de Lima Soares CONTRATADA - Ermilson Lemos da Silva e TESTEMUNHAS: 1 - COSME DO VALE SALES 2 - MARIA LUCIVANIA DA SILVA RODRIGUES, Fortaleza 24 de Junho de 2021  
Ana Talita Ferreira Alves  
COORDENADORA/ASJUR

\*\*\* \*\*

**TERMO DE RESPONSABILIDADE  
Nº170 /2021 - PROC.: Nº00200229/2021**

O ESTADO DO CEARÁ, por meio da SECRETARIA DA EDUCAÇÃO, localizada no Centro Administrativo Governador Virgílio Távora, na Av. Gal. Afonso Albuquerque Lima, s/n, Cambéba, CEP 60.822-325, Fortaleza/Ce, inscrita no CNPJ nº 07.954.514/0001-25, neste ato representada pela Excelentíssima Sra. Secretária da Educação, ELIANA NUNES ESTRELA, brasileira, inscrita no CPF sob nº 473.400.533-87, RG nº 216562291 – SSP/CE e o **MUNICÍPIO DE TAUÁ**, pessoa jurídica de direito público interno, inscrito no CNPJ sob nº 07.954.514/0001-25, representado por seu/sua Prefeito(a) PATRÍCIA PEQUENO COSTA GOMES DE AGUIAR, portador(a) do RG nº 95002611020 e CPF/MF nº 233.689.933-72, residente na Av Cel Lourenço Feitosa, 211, Altos, Banco Brasil, Tauá-Cep 63 660 - 000, resolvem **celebrar o presente Termo de Responsabilidade para atender o transporte escolar** dos alunos do Ensino Fundamental, Médio, Educação de Jovens e Adultos, Educação Especial, Educação Indígena, Educação do Campo (escolas de assentamentos), referente a dias letivos do exercício de 2021, em que 200 (duzentos) dias correspondem à obrigatoriedade do mínimo de dias de efetivo trabalho escolar, expresso no artigo 24, da Lei nº 9.394/96-LDB, e 15 (quinze) dias, que correspondem ao período de prorrogação de estudos (recuperação final) incluindo atividades extraclasse definido pela escola, nos termos da Resolução do Conselho Estadual de Educação nº 384/2004 regido pela Lei nº 9.394/1996, contidos no Artigo 24, Inciso V, Letra “e”, no Artigo 12, Inciso V, e no Artigo 13, Inciso IV. Lei Estadual nº 14.025, de 17 de dezembro de 2007 (DOE de 19/12/2007) que, institui o Programa Estadual de Apoio ao Transporte Escolar, que tem o objetivo de oferecer aos municípios assistência financeira em caráter suplementar para garantia da oferta de transporte aos alunos da educação básica pública, com prioridade para os residentes em área rural, do Decreto nº 29.239, de 17 de março de 2008 (DOE de 18/03/2008), que regulamenta a mencionada Lei, segundo o qual o transporte de alunos da rede estadual de ensino, do ponto de embarque à unidade escolar, e vice-versa, será executado pelo Estado do Ceará, preferencialmente, de forma indireta, através do município do aluno, da Lei 17.278, de 11 de setembro de 2020 (D.O.E de 15/09/2020), da Lei Complementar Estadual nº 119, de 28 de dezembro de 2012 (D.O.E. de 15/01/2013) com suas alterações, do Decreto Estadual nº 32.811, de 28 de setembro de 2018 (D.O.E. 01/10/2018) com suas alterações e a Lei nº 9.503/1997, que instituiu o Código de Trânsito Brasileiro. Será parte integrante e indissociável deste instrumento o respectivo plano de trabalho e seus anexos. Para o financiamento do transporte escolar no ano letivo de 2021, será transferido do Programa Nacional do Transporte Escolar – PNATE, de forma descentralizada e automática ao mencionado Município, o valor de R\$ 154.414,26 (cento e cinquenta e quatro mil quatrocentos e quatorze reais e vinte e seis centavos), a ser depositado em conta-corrente específica, sem efeito financeiro para o Estado. Em caráter suplementar, o Estado repassará ainda, para a garantia e manutenção do transporte escolar dos alunos da rede estadual de ensino no respectivo ano letivo o valor de R\$ 1.032.893,09 (um milhão trinta e dois mil oitocentos e noventa e três reais e nove centavos), que será depositado em até 06 (seis) parcelas entre os meses de Março a Novembro até o dia 30 (trinta) de cada mês, na seguinte conta específica indicada pelo município signatário: conta corrente nº 0116-0, Caixa Econômica Federal, op. 006, agência 3443-6, no Credor de nº 4465, sendo observadas as seguintes dotações orçamentárias: DOTAÇÕES ORÇAMENTÁRIAS • 22100022.12.362.433.20117.13.334041.10000.0 • 22100022.12.362.433.20117.13.334041.25100.1 • 22100022.12.362.433.20117.13.334041.20700.1 A totalidade dos recursos financeiros estabelecidos no presente Termo de Responsabilidade, na forma acima estabelecida, poderão não ser integralizados, dependendo da forma de cumprimento do calendário escolar do ano letivo de 2021, observando-se as excepcionalidades das modalidades de ensino (remota, híbrida e/ou presencial), a serem adotadas, adequando-se as condições sanitárias existentes em cada momento. CLÁUSULA PRIMEIRA - DAS OBRIGAÇÕES E ATRIBUIÇÕES DO CONVENIENTE I – Executar com efetividade, regularidade e de forma continuada, durante todo o período correspondente ao ano letivo de 2021, o transporte dos alunos da educação básica pública da Rede Estadual de Ensino do seu município, respeitado o calendário escolar, inclusive quanto as excepcionalidades das modalidades de ensino (remota, híbrida e/ou presencial) a serem adotadas no presente ano letivo, de acordo com as informações a serem entregues pela CREDE e/ou pelos diretores de escolas estaduais à Secretaria Municipal da Educação, incluídas as atividades extraclasse previamente agendadas e acordadas com o diretor escolar, secretaria municipal da educação e CREDE; II – Comunicar à Secretaria da Educação do Estado do Ceará qualquer fato relevante quanto à execução dos serviços de transporte escolar, respeitando-se os momentos de aplicação das modalidades de ensino (remota, híbrida e/ou presencial), com prioridade para os residentes em área rural, devendo a permanência do aluno no quinto tempo de aula ser resguardada e o seu transporte garantido; III – Atender obrigatoriamente ao preenchimento do Sistema do Transporte Escolar e preferencialmente o SIGE para controle da quantidade de alunos do município atendidos pelo Estado; IV – Aplicar os recursos financeiros recebidos por força deste Termo somente em despesas de manutenção do transporte escolar referente ao ano letivo de 2021, a ser executado de forma direta, compras e/ou terceirização. V – Manter os recursos recebidos em conta bancária específica aberta na Caixa Econômica Federal, devidamente indicada neste Termo de Responsabilidade, e, enquanto não utilizados na consecução do objeto de sua transferência, aplicar tais recursos no mercado financeiro, que somente poderão ocorrer na caderneta de poupança ou em fundos de aplicação lastreados em títulos públicos, na mesma instituição bancária, nos termos do art. 38, §3º da Lei Complementar nº 119/2012. VI – Apresentar a Prestação de Contas dos recursos recebidos por este Termo de Responsabilidade no prazo de até 30 (trinta) dias após o encerramento da vigência do instrumento, que deverá ser feita mediante a apresentação dos seguintes documentos: Termo de Encerramento da Execução do Objeto, extrato da movimentação bancária da conta específica do instrumento e o comprovante de recolhimento do saldo remanescente, se houver, inclusive os provenientes de receitas obtidas em aplicações financeiras, conforme estabelecido no art. 100 do Decreto Estadual nº 32.811/2018. VII – O saldo remanescente deverá ser devolvido à SEDUC, a título de restituição, após o término da vigência ou rescisão do instrumento celebrado no prazo máximo de 30 (trinta) dias, conforme estabelecido no art. 88 do Decreto nº 32.811/2018, sendo considerado inadimplente o município que não cumprir a determinação, conforme estabelecido no art. 55 da Lei Complementar nº 119/2012. VIII – Realizar previamente



para a contratação de serviços de transporte escolar, procedimento licitatório em que o licitante atenda as exigências constantes no Capítulo XIII constantes dos artigos 136, 137 e 138 do Código de Trânsito Brasileiro; IX – Exigir das empresas contratadas pelo município a emissão de notas fiscais que contemplem, exatamente, a importância que será custeada com os recursos deste Termo de Responsabilidade; X – O conveniente responsabiliza-se exclusivamente pelo pagamento dos encargos trabalhistas, previdenciários, fiscais e comerciais relacionados a execução do objeto previsto neste termo, não implicando responsabilidade solidária ou subsidiária da administração pública estadual à inadimplência do conveniente em relação ao referido pagamento, os ônus incidentes sobre o objeto deste termo ou os danos decorrentes de restrição a sua execução; XI – O conveniente responsabiliza-se exclusivamente pelo gerenciamento administrativo e financeiro dos recursos recebidos, inclusive no que diz respeito às despesas de custeio, de investimento e de pessoal; XII – Exigir a adequação do transporte de escolares de sua própria frota, terceirizada ou de particulares, conforme legislações específicas do CONTRAN, do que trata sobre: 1.1 O veículo deverá estar segurado, na ocasião da contratação, com cobertura total a qualquer sinistro, incluindo APP (Acidentes Pessoais por Passageiros) e RC (Responsabilidade Civil), a ser renovado e reajustado anualmente; 1.2 Em caso de qualquer avaria nos veículos, o município deverá responsabilizar-se, substituindo-os, de modo a evitar a interrupção dos serviços do Transporte, daquela ROTA. 1.3 Os veículos deverão estar em conformidade com as normas expedidas pelo CONTRAN/ DENATRAN e Portaria DETRAN nº 1153, de 26/08/2002. 1.4 Os veículos deverão ser submetidos à inspeção inicial e semestral, PELO DEPARTAMENTO DE TRÂNSITO ESTADUAL ou MUNICIPAL, caso o trânsito seja municipalizado, para verificação dos equipamentos obrigatórios, de segurança, bem como as condições de trafegabilidade do veículo, que expedirá documento comprobatório de inspeção, resguardado no que dispõe no artigo 139 do CONTRAN a competência municipal de aplicar as exigências previstas em seus regulamentos, para o transporte escolar. 1.5 O veículo não aprovado na inspeção será impedido de prestar o serviço e o município será notificado, tendo o município o prazo de 24 horas para a substituição do veículo notificado; 1.6 Fica vedada a aposição de inscrições, anúncios, painéis decorativos e pinturas nas áreas envidraçadas do veículo. XIII – Fiscalizar, vedar e coibir no município o transporte de escolares em veículos inadequados, de sua própria frota ou terceirizada ou de particulares, assumindo a fiscalização e o acompanhamento diário dos serviços e determinando outras providências que se fizerem necessárias no município, para o alcance do melhor padrão de qualidade dos serviços ofertados aos seus usuários, sem prejuízo da fiscalização do Estado do Ceará, em observância ao que dispõe o art. 43 da Lei Complementar nº 119/2012. XIV – Encaminhar, através do e-Parcerias, o Relatório de Execução do Objeto sobre o andamento da execução do objeto, a cada 60 (sessenta dias), após o início da vigência do instrumento e o Termo de Encerramento da Execução do Objeto até 30 dias após o término da vigência do instrumento, conforme estabelecido no art. 82 do Decreto nº 32.811/2018, onde deverão constar, obrigatoriamente as informações referentes a realização do transporte ou não dos alunos em decorrência da modalidade de ensino adotada em cada período (remota, híbrida e/ou presencial). XV – Realizar a movimentação dos recursos financeiros recebidos para o atendimento das seguintes finalidades: pagamento de despesas previstas no Plano de Trabalho, ressarcimento de valores e aplicação no mercado financeiro. As despesas deverão ser comprovadas mediante a apresentação do extrato bancário da conta específica do instrumento e comprovante de recolhimento dos saldos remanescentes, até 30 (trinta) dias após o término da vigência do instrumento, que trata das movimentações relativas ao pagamento de despesas previstas no Plano de Trabalho, ressarcimento de valores e aplicação financeira, conforme estabelecido no art. 83 do Decreto nº 32.811/2018. XVI – Operacionalizar as movimentações relativas ao pagamento das despesas previstas no Plano de Trabalho, com as adequações necessárias, em decorrência das modalidades de ensino (remota, híbrida e/ou presencial) a serem adotadas ao longo do ano letivo, exclusivamente mediante Ordem Bancária de Transferência – OBT, emitida pelo município no e-Parcerias, conforme estabelecido no art. 86 do Decreto nº 32.811/2018. XVII – os documentos comprobatórios das despesas deverão ser devidamente identificados com o nome do município e com o número do Termo de Responsabilidade correspondente e deverão conter o atesto do responsável pela comprovação da prestação dos serviços, excetuando o ordenador de despesas, conforme estabelecido no art. 84 do Decreto nº 32.811/2018. XVIII – A prestação de contas deverá ser apresentada à União e ao Estado do Ceará, de acordo com a origem dos recursos recebidos pelo município. CLAUSULA SEGUNDA – DAS OBRIGAÇÕES E ATRIBUIÇÕES DO CONCEDENTE I – Agregar ações de melhoria do Transporte Escolar de forma consensual e consorciada entre os municípios, Estado e Instituições de Controle para adequação e compromisso de ajustamento de conduta do atendimento dos serviços de transporte escolar segundo as exigências legais; II – Proporcionar ao município todas as condições necessárias ao pleno cumprimento das obrigações decorrentes deste Termo de Responsabilidade, consoante estabelece a Lei Federal nº 8.666/93 e suas alterações posteriores, observando-se o calendário escolar, inclusive quanto as excepcionalidades das modalidades de ensino (remota, híbrida e/ou presencial) a serem adotadas no presente ano letivo; III – Solicitar do conveniente o Relatório de Execução Física do Objeto a cada 60 dias após o início da vigência do instrumento e o Termo de Execução do Objeto em até 30 dias do encerramento da vigência deste Termo, conforme estabelecido no art. 83 do Decreto nº 32.811/2018, onde deverão constar, obrigatoriamente as informações referentes a realização do transporte ou não dos alunos em decorrência da modalidade de ensino adotada em cada período (remota, híbrida e/ou presencial); IV – Fiscalizar o objeto deste Termo de Responsabilidade através de sua unidade competente, e, em caso de irregularidades na execução do serviço contratado, o município será notificado para adoção das medidas saneadoras no prazo legal de até 30 (trinta) dias; V – Efetuar os pagamentos devidos ao município nas condições estabelecidas no cronograma de desembolso do Plano de Trabalho, adequando-se os respectivos valores, quando for o caso, ao calendário escolar, inclusive quanto as excepcionalidades das modalidades de ensino (remota, híbrida e/ou presencial) adotadas no presente ano letivo; VI – Aplicar as penalidades previstas em lei e neste instrumento; VII – No caso de paralisação, fica atribuída a prerrogativa à administração pública estadual para assumir ou transferir a responsabilidade pela execução do objeto, de modo a evitar sua descontinuidade. CLAUSULA TERCEIRA – DA FISCALIZAÇÃO, MONITORAMENTO E CONTROLE I – O monitoramento da execução deste termo será realizado pelo concedente, com vistas a garantir a regularidade dos atos praticados e a adequada execução do objeto, nos termos do Art. 43 da Lei Complementar nº 119/2012, sem prejuízo da atuação dos órgãos de controle interno e externo. II – O monitoramento de que trata o item anterior é de responsabilidade do servidor designado como gestor do instrumento, e será realizado tendo como base o instrumento celebrado, o plano de trabalho e o correspondente cronograma de execução do objeto e de desembolso de recursos financeiros, nos termos do título VII, do Decreto Estadual nº 32.811/2018, observando-se as adequações necessárias decorrentes da execução do calendário escolar, inclusive quanto as excepcionalidades das modalidades de ensino (remota, híbrida e/ou presencial) adotadas no presente ano letivo. III – Fica designado(a) o(a) servidor(a) ANTÔNIO CLÉCIO SOUSA LIMA matrícula nº 479682-1-6 e CPF nº 880384953-34, como gestor(a) do presente instrumento, nos termos do art. 44 e 45 da Lei Complementar nº 119/2012. IV – Fica designada(o) a(o) servidor(a) MARLÍCIA FERNANDES DE OLIVEIRA, matrícula nº 158891-1-x e CPF nº 771.387.673-15, como fiscal do presente instrumento, para assistir o gestor, nos termos do art. 47 da Lei Complementar nº 119/2012. V – A fiscalização e o acompanhamento da execução dos serviços também serão realizados por intermédio dos gestores das respectivas Unidades Escolares sob a orientação do fiscal do município e da CREDE, que se responsabilizarão por subsidiar o gestor realizando os seguintes procedimentos: a) Fiscalizar os serviços, acompanhando o cumprimento da execução do objeto no Plano de Trabalho deste termo em todas as suas etapas, e quando necessário visitar o local de execução do objeto. b) Registrar irregularidades na execução do Termo de Responsabilidade, informando-as à CREDE e encaminhando-as à SEDUC a fim de ser providenciado a aplicação das medidas corretivas e/ou punitivas pelo gestor do presente instrumento, conforme orientação emitida pela Assessoria Jurídica da SEDUC. c) Enviar à CREDE as informações sobre os serviços executados, para ser providenciado o pagamento pela Coordenadoria Financeira da SEDUC. VI – Será garantido o livre acesso dos agentes da administração pública estadual, do controle interno e do Tribunal de Contas aos processos, aos documentos e às informações relacionadas ao presente termo, bem como aos locais de execução do respectivo objeto. CLAUSULA QUARTA – DA VIGÊNCIA O presente Termo de Responsabilidade terá vigência da data da assinatura até 31 de janeiro de 2022. CLAUSULA QUINTA – DA MOVIMENTAÇÃO DOS RECURSOS FINANCEIROS A movimentação dos recursos da conta específica do Termo de Responsabilidade será efetuada, exclusivamente, por meio de Ordem Bancária de Transferência – OBT, através de sistema informatizado próprio. CLAUSULA SEXTA – DA RESCISÃO O presente Termo de Responsabilidade poderá ser rescindido, a qualquer tempo, por acordo entre a SEDUC e o município signatário, unilateralmente pela SEDUC ou em decorrência de determinação judicial, nos termos do art. 48 da Lei Complementar nº 119/2012 e art. 95 do Decreto Estadual nº 32.811/2018. CLAUSULA SÉTIMA – DISPOSIÇÕES GERAIS I – O período de prorrogação de estudos, assim como a permanência do aluno no quinto tempo de aula deverão ser resguardados, respeitando-se as excepcionalidades das modalidades de ensino (remota, híbrida e/ou presencial) a serem adotadas no presente ano letivo, de acordo com as condições sanitárias existentes em cada momento, bem como o seu transporte garantido. II – Não serão repassados recursos previstos neste Termo de Responsabilidade ao município que utilizar tais recursos em desacordo com as normas estabelecidas para a execução do Programa Estadual de Apoio ao Transporte Escolar ou apresentar a prestação de contas em desacordo com a forma e prazo estabelecidos. III – O extrato do presente Termo terá sua publicação resumida no Diário Oficial do Estado pela SEDUC, como condição indispensável à sua eficácia, nos termos do art. 61, parágrafo único da Lei nº 8.666/93. CLAUSULA OITAVA – DO FORO Fica eleito o Foro da Comarca de Fortaleza para dirimir litígios oriundos deste instrumento, ficando estabelecida a obrigatoriedade da prévia tentativa de solução administrativa, com a participação da Assessoria Jurídica da Seduc, nos termos do art.45, X, do Decreto Estadual nº 32.811/2018. E por estar plenamente de acordo com as responsabilidades aqui assumidas, assina o presente termo em quatro vias de igual teor e forma. Fortaleza – CE, 08 de junho de 2021. Eliana Nunes Estrela - Secretária de Educação - Concedente, Patrícia Pequeno Costa Gomes de Aguiar - Prefeito(a) Municipal - Conveniente. TESTEMUNHAS: 1. Ilegível, 2. Deborah Azevedo de Araujo. SECRETARIA DA EDUCAÇÃO, em Fortaleza, 25 de junho de 2021.

Nayanne Araújo Rios da Luz  
COORDENADORA/ASJUR

#### SECRETARIA DO ESPORTE E JUVENTUDE

**PORTARIA Nº021/2021** O SECRETÁRIO DO ESPORTE E JUVENTUDE DO ESTADO DO CEARÁ, no uso de suas atribuições, RESOLVE DESIGNAR OS MEMBROS: Francisco Igor Almeida Rufino, Secretário Executivo de Planejamento e Gestão Interna – Presidente, Genilson Guimarães Magalhães, Coordenador Administrativo Financeiro – Membro, Gotardo Gomes Gurgel, Zuleide Solane Araújo Matos, Lana Regia Sá Feitosa, Ericka Maria Pereira Alves, Alexandra Fonseca Canuto, Sibely Garcia Sampaio, José Gudemberg Viana do Vale e Zaira Caldas Oliveira - Servidores das Áreas Finalística e Meio, para comporem o Comitê de Aplicação e Gestão – CAG. SECRETARIA DO ESPORTE E JUVENTUDE, em Fortaleza, 24 de junho de 2021.

Rogério Nogueira Pinheiro  
SECRETÁRIO DO ESPORTE E JUVENTUDE



## SECRETARIA DA FAZENDA

**PORTARIA Nº254/2020** A SECRETARIA EXECUTIVA DE PLANEJAMENTO E GESTÃO INTERNA, no uso de suas atribuições legais e tendo em vista o que consta do processo nº05749421/2020, RESOLVE: **ELEVAR** nos termos do Art.25 da Lei nº 13.778, de 06 de junho de 2006, alterada pela Leis 14.350 de 19.05.2009 e 15.364 de 04.06.2013 DOE 13.06.2013, **A GRATIFICAÇÃO DE TITULAÇÃO** sobre o seu vencimento-base, de 15% (quinze por cento) para 30% (trinta por cento), com vigência a partir de 29.07.2020, a servidora **MARIANA CAMELO SÁ MATOS**, Auditor Fiscal da Receita Estadual, 4ª Classe, Referência C, matrícula 497792-1-6, lotado(a) nesta Secretaria da Fazenda, portador(a) do título de MESTRE EM ECONOMIA. SECRETARIA DA FAZENDA DO ESTADO DO CEARÁ, em Fortaleza, 24 de setembro de 2020.

Sandra Maria Olimpio Machado  
SECRETARIA EXECUTIVA DE PLANEJAMENTO E GESTÃO INTERNA

\*\*\* \*\*

## EXTRATO DE ADITIVO AO CONTRATO Nº042/2020 (SACC 1127252)

I - ESPÉCIE: EXTRATO DO PRIMEIRO ADITIVO AO CONTRATO Nº 042/2020, cujo objeto é a aquisição de água mineral sem gás (só o líquido), com capacidade para 20 (vinte) litros para uso no Posto Fiscal de PENAFORTE; II - CONTRATANTE: O ESTADO DO CEARÁ, através da SECRETARIA DA FAZENDA, CNPJ 07.954.597/0001-52; III - ENDEREÇO: Avenida Alberto Nepomuceno, nº 02, Centro, Fortaleza, Ceará, CEP 60.055-000; IV - CONTRATADA: **ROSÂNGELA FERREIRA DA SILVA MERCANTIL**, CNPJ 09.597.130/0001-28; V - ENDEREÇO: Rua Padre Cícero, 126, Centro – Penaforte - Ceará, CEP: 63.280.000; VI - FUNDAMENTAÇÃO LEGAL: Processo administrativo nº 00111668/2021. Artigo 57, §1º, incisos IV, da Lei federal nº 8.666, de 21 de junho de 1993. Artigo 58, inciso I, c/c Artigo 65, caput, inciso I, alínea “b”, e §1º, da Lei Federal nº 8.666/1993; VII- FORO: Comarca de Fortaleza; VIII - OBJETO: **PRORROGAÇÃO E ALTERAÇÃO QUANTITATIVA** do Contrato nº 042/2020; IX - VALOR GLOBAL: O presente termo aditivo altera o Contrato nº 042/2020 para acréscimo do quantitativo do seu objeto, correspondente ao percentual de 25% (vinte e cinco por cento) do valor inicial atualizado do contrato, representando um montante de R\$ 3.456,25 (tês mil e quatrocentos e cinquenta e seis reais e vinte e cinco centavos). O valor global acumulado do contrato passa a ser de R\$ 17.281,25 (dezesete mil e oitenta e um reais e vinte e cinco centavos); X - DA VIGÊNCIA: O Contrato nº 042/2020 ficará renovado por mais 03 (três) meses, compreendendo o período de 03/07/2021 à 02/10/2021; XI - DA RATIFICAÇÃO: Permanecem inalteradas todas as cláusulas e condições do Contrato ora aditado não expressamente modificados através deste Aditivo; XII - DATA: Secretaria da Fazenda do Estado do Ceará, em Fortaleza, 24 de junho de 2021; XIII - SIGNATÁRIOS: Sandra Maria Olimpio Machado, REPRESENTANTE DA SEFAZ, e ROSÂNGELA FERREIRA SILVA MATIAS, REPRESENTANTE LEGAL DA CONTRATADA.

Carlos Augusto Carvalho de Figueirêdo  
SUPERVISOR DO NÚCLEO DE COMPRAS

Publique-se.

## SECRETARIA DA INFRAESTRUTURA

## DEPARTAMENTO ESTADUAL DE TRÂNSITO

**PORTARIA Nº409/2021** O DIRETOR ADMINISTRATIVO FINANCEIRO DO DEPARTAMENTO ESTADUAL DE TRÂNSITO, no uso de suas atribuições legais em especial a competência deferida na Portaria nº 706/2020 de 14 de agosto de 2020; RESOLVE DESIGNAR, os **SERVIDORES** relacionados no Anexo único desta Portaria, para **comporem as COMISSÕES DE EXAMES – LEGISLAÇÃO** na cidade de Aracati, durante o período de 17/05/2021 a 31/05/2021, nos locais e horários consignados no aludido anexo, conceder nos termos da Lei nº 12.965, de 22 de novembro de 1999, e alterada pelas leis nº15491, de 27 de dezembro de 2013. DEPARTAMENTO ESTADUAL DE TRÂNSITO, em Fortaleza, 04 de maio de 2021.

Michel Mourão Matos  
DIRETOR ADMINISTRATIVO FINANCEIRO

Registre-se, publique-se.

## ANEXO ÚNICO A QUE SE REFERE A PORTARIA Nº409/2021 DE 04 DE MAIO DE 2021

NOME	FUNÇÃO	HORÁRIO	ATIVIDADE	LOCAL
ANA PATRÍCIA PEREIRA DA SILVA	COORDENADOR	08:00 ÀS 12:00	COMISSÃO LEG./INTERIOR/MANHÃ	ARACATI
LAILSON LAUREANO DA SILVA	MEMBRO	08:00 ÀS 12:00	COMISSÃO LEG./INTERIOR/MANHÃ	ARACATI

\*\*\* \*\*

**PORTARIA Nº410/2021** O DIRETOR ADMINISTRATIVO FINANCEIRO DO DEPARTAMENTO ESTADUAL DE TRÂNSITO, no uso de suas atribuições legais em especial a competência deferida na Portaria nº 706/2020 de 14 de agosto de 2020; RESOLVE DESIGNAR, os **SERVIDORES** relacionados no Anexo único desta Portaria, para **comporem as COMISSÕES DE EXAMES – LEGISLAÇÃO** na cidade de Canindé, durante o período de 17/05/2021 a 31/05/2021, nos locais e horários consignados no aludido anexo, conceder nos termos da Lei nº 12.965, de 22 de novembro de 1999, e alterada pelas leis nº15491, de 27 de dezembro de 2013. DEPARTAMENTO ESTADUAL DE TRÂNSITO, em Fortaleza, 17 de maio de 2021.

Michel Mourão Matos  
DIRETOR ADMINISTRATIVO FINANCEIRO

Registre-se, publique-se.

## ANEXO ÚNICO A QUE SE REFERE A PORTARIA Nº410/2021 DE 17 DE MAIO DE 2021

NOME	FUNÇÃO	HORÁRIO	ATIVIDADE	LOCAL
GLEICE RODRIGUES DE SOUSA	MEMBRO	08:00 ÀS 12:00	COMISSÃO LEG./INTERIOR/MANHÃ	CANINDÉ
PEDRO ICARO MENDES DE LIMA	COORDENADOR/	08:00 ÀS 12:00	COMISSÃO LEG./INTERIOR/MANHÃ	CANINDÉ

\*\*\* \*\*

**PORTARIA Nº490/2021** O DIRETOR ADMINISTRATIVO FINANCEIRO DO DEPARTAMENTO ESTADUAL DE TRÂNSITO, no uso de suas atribuições legais em especial a competência deferida na Portaria nº 706/2020 de 14 de agosto de 2020 RESOLVE DESIGNAR, os **SERVIDORES** relacionados no Anexo único desta Portaria, para **comporem as COMISSÕES DE EXAMES - PRÁTICA DE DIREÇÃO**, durante o período de 16/05/2021 a 31/05/2021, nos locais e horários consignados no aludido anexo, conceder nos termos da Lei nº 12.965, de 22 de novembro de 1999, e alterada pelas leis nº15491, de 27 de dezembro de 2013. DEPARTAMENTO ESTADUAL DE TRÂNSITO, em Fortaleza, 16 de maio de 2021.

Michel Mourão Matos  
DIRETOR ADMINISTRATIVO FINANCEIRO

Registre-se, publique-se.

## ANEXO ÚNICO A QUE SE REFERE A PORTARIA Nº490/2021 DE 16 DE MAIO DE 2021

NOME	FUNÇÃO	HORÁRIO	ATIVIDADE	LOCAL
ALEX DA SILVA CARDOSO	MEMBRO	13:00 ÀS 17:00	COMISSÃO PRÁTICA/DIREÇÃO/TARDE	FORTALEZA
ALVARO RAULINO BACELAR DE ARRUDA	SUPLENTE	13:00 ÀS 17:00	COMISSÃO PRÁTICA/DIREÇÃO/TARDE	FORTALEZA
ALYSSON ROBERIO DE SOUSA RODRIGUES	MEMBRO	08:00 ÀS 12:00	COMISSÃO PRÁTICA/DIREÇÃO/MANHÃ	FORTALEZA
ANGELA MARIA CARDOSO CHAGAS	MEMBRO	13:00 ÀS 17:00	COMISSÃO PRÁTICA/DIREÇÃO/TARDE	FORTALEZA
ANTONIO EDNO DE OLIVEIRA	COORDENADOR	08:00 ÀS 12:00	COMISSÃO PRÁTICA/DIREÇÃO/MANHÃ	FORTALEZA
ANTONIO ERIVALDO DE OLIVEIRA	MEMBRO	13:00 ÀS 17:00	COMISSÃO PRÁTICA/DIREÇÃO/TARDE	FORTALEZA
ANTONIO HUMBERTO SOARES DE FREITAS	SUPLENTE	13:00 ÀS 17:00	COMISSÃO PRÁTICA/DIREÇÃO/TARDE	FORTALEZA
CARLOS EMANUEL VIEIRA PONTES	MEMBRO	13:00 ÀS 17:00	COMISSÃO PRÁTICA/DIREÇÃO/TARDE	FORTALEZA
CIRO GOMES DE LIRA	MEMBRO	08:00 ÀS 12:00	COMISSÃO PRÁTICA/DIREÇÃO/MANHÃ	FORTALEZA
DOMINGOS DANIEL BATISTA GOMES	MEMBRO	08:00 ÀS 12:00	COMISSÃO PRÁTICA/DIREÇÃO/MANHÃ	FORTALEZA
IVALDO GONCALVES SILVA	COORDENADOR	13:00 ÀS 17:00	COMISSÃO PRÁTICA/DIREÇÃO/TARDE	FORTALEZA
FRANCISCA CATHARINA ALVES DANTAS	MEMBRO	08:00 ÀS 12:00	COMISSÃO PRÁTICA/DIREÇÃO/MANHÃ	FORTALEZA
FRANCISCO ARAUJO ALBUQUERQUE JÚNIOR	MEMBRO	08:00 ÀS 12:00	COMISSÃO PRÁTICA/DIREÇÃO/MANHÃ	FORTALEZA



NOME	FUNÇÃO	HORÁRIO	ATIVIDADE	LOCAL
FRANCISCO CARLOS CANUTO DE SOUSA	MEMBRO	08:00 ÀS 12:00	COMISSÃO PRÁTICA/DIREÇÃO/MANHÃ	FORTALEZA
GELTINA SEVERIANO DE ANDRADE BARROSO	MEMBRO	08:00 ÀS 12:00	COMISSÃO PRÁTICA/DIREÇÃO/MANHÃ	FORTALEZA
HELANO DE SOUSA MOURA	MEMBRO	08:00 ÀS 12:00	COMISSÃO PRÁTICA/DIREÇÃO/MANHÃ	FORTALEZA
HORTENSIA DIOGENES UCHOA	MEMBRO	13:00 ÀS 17:00	COMISSÃO PRÁTICA/DIREÇÃO/TARDE	FORTALEZA
IAGGO FERREIRA DA SILVA	SUPLENTE	13:00 ÀS 17:00	COMISSÃO PRÁTICA/DIREÇÃO/TARDE	FORTALEZA
IGOR DE OLIVEIRA MOTA	MEMBRO	13:00 ÀS 17:00	COMISSÃO PRÁTICA/DIREÇÃO/TARDE	FORTALEZA
JOAO DINANCES DE ANDRADE	MEMBRO	13:00 ÀS 17:00	COMISSÃO PRÁTICA/DIREÇÃO/TARDE	FORTALEZA
JOSE AIRTON COELHO	COORDENADOR	08:00 ÀS 12:00	COMISSÃO PRÁTICA/DIREÇÃO/MANHÃ	FORTALEZA
JOSE ALVES DA SILVA FILHO	MEMBRO	13:00 ÀS 17:00	COMISSÃO PRÁTICA/DIREÇÃO/TARDE	FORTALEZA
JOSE EDUARDO FERREIRA SOARES	SUPLENTE	13:00 ÀS 17:00	COMISSÃO PRÁTICA/DIREÇÃO/TARDE	FORTALEZA
JOSE IVAN AMARANTE DE SANTIAGO FILHO	MEMBRO	08:00 ÀS 12:00	COMISSÃO PRÁTICA/DIREÇÃO/MANHÃ	FORTALEZA
JULIANA LIMA DA SILVA	COORDENADOR	13:00 ÀS 17:00	COMISSÃO PRÁTICA/DIREÇÃO/TARDE	FORTALEZA
JURISLENE ARAUJO FREITAS	MEMBRO	08:00 ÀS 12:00	COMISSÃO PRÁTICA/DIREÇÃO/MANHÃ	FORTALEZA
LEANDRO CHAGAS BEZERRA	MEMBRO	08:00 ÀS 12:00	COMISSÃO PRÁTICA/DIREÇÃO/MANHÃ	FORTALEZA
LEVY MENDES DE PINHO MACHADO	SUPLENTE	08:00 ÀS 12:00	COMISSÃO PRÁTICA/DIREÇÃO/MANHÃ	FORTALEZA
LIANA OLIVEIRA MENA BARRETO	PRESIDENTE	08:00 ÀS 12:00	COMISSÃO PRÁTICA/DIREÇÃO/MANHÃ	FORTALEZA
LILLIAN FABIOLA CHAVES GONZAGA MOREIRA	SUPLENTE	13:00 ÀS 17:00	COMISSÃO PRÁTICA/DIREÇÃO/TARDE	FORTALEZA
LUIS HORLANDO LOPES COSTA	SUPLENTE	13:00 ÀS 17:00	COMISSÃO PRÁTICA/DIREÇÃO/TARDE	FORTALEZA
MAIRY LUCIA MENEZES LIMA	SUPLENTE	13:00 ÀS 17:00	COMISSÃO PRÁTICA/DIREÇÃO/TARDE	FORTALEZA
MANOEL DANTAS MOURA	COORDENADOR/ CATEGORIA A	13:00 ÀS 17:00	COMISSÃO PRÁTICA/DIREÇÃO/TARDE	FORTALEZA
MARCIO BRAGA MASCARENHAS	SUPLENTE	08:00 ÀS 12:00	COMISSÃO PRÁTICA/DIREÇÃO/MANHÃ	FORTALEZA
MARCIO CORDEIRO BEZERRA	MEMBRO	13:00 ÀS 17:00	COMISSÃO PRÁTICA/DIREÇÃO/TARDE	FORTALEZA
MARIA APARECIDA ACIOLY MOTA	MEMBRO	13:00 ÀS 17:00	COMISSÃO PRÁTICA/DIREÇÃO/TARDE	FORTALEZA
MARIA MARILENE CAVALCANTE SILVA	COORDENADOR	08:00 ÀS 12:00	COMISSÃO PRÁTICA/DIREÇÃO/MANHÃ	FORTALEZA
NAYRA CARMEN SILVA CAVALCANTE LIMA	SUPLENTE	13:00 ÀS 17:00	COMISSÃO PRÁTICA/DIREÇÃO/TARDE	FORTALEZA
OTAVIO CARLOS MOTA DE QUEIROZ	SUPLENTE	08:00 ÀS 12:00	COMISSÃO PRÁTICA/DIREÇÃO/MANHÃ	FORTALEZA
RODOLFO LEANDRO RIBEIRO DA SILVA	PRESIDENTE	13:00 ÀS 17:00	COMISSÃO PRÁTICA/DIREÇÃO/TARDE	FORTALEZA
RUBENS DE TARSO LIMA DE ARAUJO	MEMBRO	08:00 ÀS 12:00	COMISSÃO PRÁTICA/DIREÇÃO/MANHÃ	FORTALEZA

\*\*\* \*\* \*\*

**PORTARIA Nº624/2021** O DIRETOR ADMINISTRATIVO FINANCEIRO DO DEPARTAMENTO ESTADUAL DE TRÂNSITO, no uso de suas atribuições legais em especial a competência deferida na Portaria nº 706/2020 de 14 de agosto de 2020; RESOLVE CONCEDER aos **SERVIDORES** constantes da Portaria n.º 437/2021, a qual designa-os para comporem A COMISSÃO DE EXAME DE LEGISLAÇÃO nos Postos de Fortaleza, **GRATIFICAÇÃO POR SERVIÇOS EXECUTADOS** nas bases descritas no anexo único desta portaria, de conformidade com os turnos trabalhados no período de 03/05/2021 a 14/05/2021, de acordo com o relatório de frequência, devendo a despesa correr por conta da verba 33901400.70 atividade 08200003.04.122.400.40000 desta Autarquia. DEPARTAMENTO ESTADUAL DE TRÂNSITO, em Fortaleza, 10 de junho de 2021.

Michel Mourão Matos

DIRETOR ADMINISTRATIVO FINANCEIRO

Registre-se, publique-se.  
Republicada por incorreção.

## ANEXO ÚNICO A QUE SE REFERE A PORTARIA Nº624/2021 DE 01 DE JUNHO DE 2021

NOME	FUNÇÃO	VL. UNIT.	VL. UNIT. EXTRA	TURNOS	TURNOS EXTRA	TOTAL
ALEXANDRE PALHARES LEITE	MEMBRO	40,00	60,00	10	0	400,00
ANDERSON PRADO NANTES	MEMBRO	40,00	60,00	10	0	400,00
ANTONIO GLEIMISOM ANASTACIO DA SILVA	COORDENADOR	50,00	80,00	10	0	500,00
DANIEL DA COSTA DAMASCENO	COORDENADOR	50,00	80,00	10	0	500,00
ELTON ELVEIS MARQUES DE FREITAS	COORDENADOR	50,00	80,00	20	10	1.800,00
GEORGIA SAMARA RODRIGUES SARAIVA	COORDENADOR	50,00	80,00	10	0	500,00
GLEICE RODRIGUES DE SOUSA	MEMBRO	40,00	60,00	20	10	1.400,00
JHONANTAN DE OLIVEIRA DA SILVA	COORDENADOR	50,00	80,00	20	0	1.000,00
LUCAS GADELHA ANDRADE	MEMBRO	40,00	60,00	10	0	400,00
LUCAS TAVARES LEANDRO	COORDENADOR	50,00	80,00	10	10	1.300,00
MARCEL JEFFERSON ALVES DE MORAIS	MEMBRO	40,00	60,00	20	0	800,00
MARCELO SANTOS DE FREITAS	MEMBRO	40,00	60,00	10	0	400,00
MARIA DO SOCORRO DA SILVA MORAIS	COORDENADOR	50,00	80,00	10	0	500,00
MARIA LIDUINA DE SOUZA	COORDENADOR	50,00	80,00	10	0	500,00
SAVIO DA SILVA PEREIRA	MEMBRO	40,00	60,00	9	0	360,00
SUERDA VIEIRA DE SOUZA	MEMBRO	40,00	60,00	10	10	1.000,00
<b>TOTAL</b>						<b>RS 11.760,00</b>

\*\*\* \*\* \*\*

**PORTARIA Nº629/2021** O DIRETOR ADMINISTRATIVO FINANCEIRO DO DEPARTAMENTO ESTADUAL DE TRÂNSITO, no uso de suas atribuições legais em especial a competência deferida na Portaria nº 706/2020 de 14 de agosto de 2020; RESOLVE AUTORIZAR os **SERVIDORES** relacionados no Anexo único desta Portaria, a **viajarem** em objeto de serviço, com a finalidade de Comporem comissão de exames de habilitação volante na cidade de Quixadá , concedendo-lhes diárias e meia, de acordo com o artigo 1º; alínea b , § 1º do art. 4º; art. 5º e seu § 1º; art. 10 do Decreto nº 30.719, de 25 de outubro de 2011, devendo a despesa correrá conta da dotação orçamentária desta Autarquia, verba 33901400.70 atividade 08200003.04.122.400.40000. DEPARTAMENTO ESTADUAL DE TRÂNSITO, em Fortaleza, 11 de junho de 2021.

Michel Mourão Matos

DIRETOR ADMINISTRATIVO FINANCEIRO

Registre-se, publique-se.

## ANEXO ÚNICO A QUE SE REFERE A PORTARIA Nº629/2021 DE 11 DE JUNHO DE 2021

NOME	CARGO	CLASSE	ROTEIRO	PERÍODO	QUANT. DIÁRIAS	UNIT.	VALOR	ACRÉS.	TOTAL
AUREA FATIMA MENDES MOURA	AGENTE DE ATIVIDADES DE TRÂNSITO E TRANSPORTES	V	QUIXADA/CE	15/06/2021 À 17/06/2021	0,0	0,00	0,00	0	0,00
IVALDO BEZERRA DE OLIVEIRA	AGENTE DE ATIVIDADES DE TRÂNSITO E TRANSPORTES	V	QUIXADA/CE	15/06/2021 À 17/06/2021	2,5	61,33	153,33	10	168,66
JORGE LUIZ DE MELO GOMES	AGENTE DE ATIVIDADES DE TRÂNSITO E TRANSPORTES	V	QUIXADA/CE	15/06/2021 À 17/06/2021	0,0	0,00	0,00	0	0,00
JOZIMAR CRUZ FERNANDES JUNIOR	AGENTE DE ATIVIDADES DE TRÂNSITO E TRANSPORTES	V	QUIXADA/CE	15/06/2021 À 17/06/2021	0,0	0,00	0,00	0	0,00



NOME	CARGO	CLASSE	ROTEIRO	PERÍODO	QUANT. DIÁRIAS	UNIT.	VALOR	ACRÉS.	TOTAL
LAICE DE SOUSA MACIEL	AGENTE DE ATIVIDADES DE TRÂNSITO E TRANSPORTES	V	QUIXADA/CE	15/06/2021 À 17/06/2021	0,0	0,00	0,00	0	0,00
MARCIA MARIA ALMEIDA DO NASCIMENTO	SUPERVISOR REGIONAL	V	QUIXADA/CE	15/06/2021 À 17/06/2021	0,0	0,00	0,00	0	0,00
THALIA QUEIROZ	ASSISTENTE DE TRANSITO E TRANSPORTE	V	QUIXADA/CE	15/06/2021 À 17/06/2021	0,0	0,00	0,00	0	0,00
VITOR ARAUJO DAMASCENA	AGENTE DE TRANSITO	V	QUIXADA/CE	15/06/2021 À 17/06/2021	2,5	61,33	153,33	10	168,66
<b>TOTAL</b>									<b>RS 337,32</b>

\*\*\* \*\*

**PORTARIA Nº630/2021** O DIRETOR ADMINISTRATIVO FINANCEIRO DO DEPARTAMENTO ESTADUAL DE TRÂNSITO, no uso de suas atribuições legais em especial a competência deferida na Portaria nº 706/2020 de 14 de agosto de 2020; RESOLVE DESIGNAR, os **SERVIDORES** relacionados no Anexo único desta Portaria, para **comporem as COMISSÕES DE EXAMES – VOLANTE** na cidade de Juazeiro do Norte, durante o período de 15/06/2021 a 17/06/2021, nos locais e horários consignados no aludido anexo, conceder nos termos da Lei nº 12.965, de 22 de novembro de 1999, e alterada pelas leis nº15491, de 27 de dezembro de 2013. DEPARTAMENTO ESTADUAL DE TRÂNSITO, em Fortaleza, 11 de junho de 2021.

Michel Mourão Matos  
DIRETOR ADMINISTRATIVO FINANCEIRO

Registre-se, publique-se.

## ANEXO ÚNICO A QUE SE REFERE A PORTARIA Nº630/2021 DE 11 DE JUNHO DE 2021

NOME	FUNÇÃO	HORÁRIO	ATIVIDADE	LOCAL
ANTONIO ILDEFONSO DE MORAIS	MEMBRO	08h ÀS 17h	COMISSÃO VOLANTE	JUAZEIRO DO NORTE
ANTONIO SIRLANDIO DE ARAUJO	MEMBRO	08h ÀS 17h	COMISSÃO VOLANTE	JUAZEIRO DO NORTE
EVERTON GONCALVES DA SILVA	MEMBRO	08h ÀS 17h	COMISSÃO VOLANTE	JUAZEIRO DO NORTE
FRANCISCO ALISSON MACHADO	MEMBRO	08h ÀS 17h	COMISSÃO VOLANTE	JUAZEIRO DO NORTE
HENRIQUE RAFAEL DE ALMEIDA ARRUDA	MEMBRO	08h ÀS 17h	COMISSÃO VOLANTE	JUAZEIRO DO NORTE
HERMESSON SILVA ALVES DO NASCIMENTO	MEMBRO	08h ÀS 17h	COMISSÃO VOLANTE	JUAZEIRO DO NORTE
IVINA ROMÉLIA ALVES DOS ANJOS	MEMBRO	08h ÀS 17h	COMISSÃO VOLANTE	JUAZEIRO DO NORTE
JOSE FERNANDES MAIA	PRESIDENTE	08h ÀS 17h	COMISSÃO VOLANTE	JUAZEIRO DO NORTE

\*\*\* \*\*

**PORTARIA Nº652/2021** O DIRETOR ADMINISTRATIVO FINANCEIRO DO DEPARTAMENTO ESTADUAL DE TRÂNSITO, no uso de suas atribuições legais em especial a competência deferida na Portaria nº 706/2020 de 14 de agosto de 2020; RESOLVE AUTORIZAR os **SERVIDORES** relacionados no Anexo único desta Portaria, a **viajarem** em objeto de serviço, com a finalidade de Comporem comissão de exames de habilitação volante na cidade de Sobral, concedendo-lhes diárias e meia, de acordo com o artigo 1º; alínea b, § 1º do art. 4º; art. 5º e seu § 1º; art. 10 do Decreto nº 30.719, de 25 de outubro de 2011, devendo a despesa correrá conta da dotação orçamentária desta Autarquia, verba 33901400.70 atividade 08200003.04.122.400.40000. DEPARTAMENTO ESTADUAL DE TRÂNSITO, em Fortaleza, 15 de junho de 2021.

Michel Mourão Matos  
DIRETOR ADMINISTRATIVO FINANCEIRO

Registre-se, publique-se.

## ANEXO ÚNICO A QUE SE REFERE A PORTARIA Nº652/2021 DE 15 DE JUNHO DE 2021

NOME	CARGO	CLASSE	PERÍODO	QUANT. DIÁRIAS	UNIT.	VALOR	ACRÉS.	TOTAL
PEDRO LOPES	ASSISTENTE DE ATIV. DE TRÂNSITO E TRANSPORTES	V	15/06/2021 À 17/06/2021	2,5	61,33	153,33	20	184,00
FRANCISCO BRENO MARTINS PEREIRA	AGENTE DE TRÂNSITO E TRANSPORTES	V	15/06/2021 À 17/06/2021	2,5	61,33	153,33	20	184,00
ANTONIO MARTINS DE FARIAS	CHEFE DE POSTO	V	15/06/2021 À 17/06/2021	0,0	0,00	0,00	0	RS 0,00
FRANCISCO EDMAR DA PONTE	VISTORIADOR	V	15/06/2021 À 17/06/2021	0,0	0,00	0,00	0	RS 0,00
RAIMUNDO DONIZETE BRAGA	SUPERVISOR REGIONAL	V	15/06/2021 À 17/06/2021	0,0	0,00	0,00	0	RS 0,00
<b>TOTAL</b>								<b>RS 368,00</b>

\*\*\* \*\*

**PORTARIA Nº658/2021** O DIRETOR ADMINISTRATIVO FINANCEIRO DO DEPARTAMENTO ESTADUAL DE TRÂNSITO, no uso de suas atribuições legais em especial a competência deferida na Portaria nº 706/2020 de 14 de agosto de 2020; RESOLVE DESIGNAR, os **SERVIDORES** relacionados no Anexo único desta Portaria, para **comporem as COMISSÕES DE EXAMES - PRÁTICA DE DIREÇÃO** na cidade de Fortaleza, durante o período de 16/06/2021 a 30/06/2021, nos locais e horários consignados no aludido anexo, conceder nos termos da Lei nº 12.965, de 22 de novembro de 1999, e alterada pelas leis nº15491, de 27 de dezembro de 2013.. DEPARTAMENTO ESTADUAL DE TRÂNSITO, em Fortaleza, 16 de junho de 2021.

Michel Mourão Matos  
DIRETOR ADMINISTRATIVO FINANCEIRO

Registre-se, publique-se.

## ANEXO ÚNICO A QUE SE REFERE A PORTARIA Nº658/2021 DE 16 DE JUNHO DE 2021

NOME	FUNÇÃO	HORÁRIO	ATIVIDADE	LOCAL
ALEX DA SILVA CARDOSO	MEMBRO	13:00 ÀS 17:00	COMISSÃO PRÁTICA/DIREÇÃO/TARDE	FORTALEZA
ALVARO NUNES DE AGUIAR VIANA	MEMBRO	08:00 ÀS 12:00	COMISSÃO PRÁTICA/DIREÇÃO/MANHÃ	FORTALEZA
ALVARO RAULINO BACELAR DE ARRUDA	SUPLENTE	13:00 ÀS 17:00	COMISSÃO PRÁTICA/DIREÇÃO/TARDE	FORTALEZA
ALYSSON ROBERIO DE SOUSA RODRIGUES	SUPLENTE	08:00 ÀS 12:00	COMISSÃO PRÁTICA/DIREÇÃO/MANHÃ	FORTALEZA
ANA SUELY CARVALHO PEREIRA	SUPLENTE	13:00 ÀS 17:00	COMISSÃO PRÁTICA/DIREÇÃO/TARDE	FORTALEZA
ANTONIO EDNO DE OLIVEIRA	SUPLENTE	08:00 ÀS 12:00	COMISSÃO PRÁTICA/DIREÇÃO/MANHÃ	FORTALEZA
ANTONIO HUMBERTO SOARES DE FREITAS	SUPLENTE	13:00 ÀS 17:00	COMISSÃO PRÁTICA/DIREÇÃO/TARDE	FORTALEZA
BERMARY ALVES COSTA DE ARAUJO	SUPLENTE	08:00 ÀS 12:00	COMISSÃO PRÁTICA/DIREÇÃO/MANHÃ	FORTALEZA
CARLOS EMANUEL VIEIRA PONTES	MEMBRO	13:00 ÀS 17:00	COMISSÃO PRÁTICA/DIREÇÃO/TARDE	FORTALEZA
CIRO GOMES DE LIRA	MEMBRO	08:00 ÀS 12:00	COMISSÃO PRÁTICA/DIREÇÃO/MANHÃ	FORTALEZA
DOMINGOS DANIEL BATISTA GOMES	MEMBRO	08:00 ÀS 12:00	COMISSÃO PRÁTICA/DIREÇÃO/MANHÃ	FORTALEZA
EDMILSON SOUSA ARAUJO	MEMBRO	08:00 ÀS 12:00	COMISSÃO PRÁTICA/DIREÇÃO/MANHÃ	FORTALEZA
EVALDO GONCALVES SILVA	COORDENADOR	13:00 ÀS 17:00	COMISSÃO PRÁTICA/DIREÇÃO/TARDE	FORTALEZA
FABIANA FEITOSA MAIA	MEMBRO	13:00 ÀS 17:00	COMISSÃO PRÁTICA/DIREÇÃO/TARDE	FORTALEZA
FRANCISCO ARAUJO ALBUQUERQUE JÚNIOR	MEMBRO	08:00 ÀS 12:00	COMISSÃO PRÁTICA/DIREÇÃO/MANHÃ	FORTALEZA
FRANCISCO CARLOS CANUTO DE SOUSA	COORDENADOR	08:00 ÀS 12:00	COMISSÃO PRÁTICA/DIREÇÃO/MANHÃ	FORTALEZA
GELTINA SEVERIANO DE ANDRADE BARROSO	MEMBRO	08:00 ÀS 12:00	COMISSÃO PRÁTICA/DIREÇÃO/MANHÃ	FORTALEZA
GRACIELE ADA DE SOUZA	SUPLENTE	13:00 ÀS 17:00	COMISSÃO PRÁTICA/DIREÇÃO/TARDE	FORTALEZA
HELANO DE SOUSA MOURA	MEMBRO	08:00 ÀS 12:00	COMISSÃO PRÁTICA/DIREÇÃO/MANHÃ	FORTALEZA





NOME	FUNÇÃO	HORÁRIO	ATIVIDADE	LOCAL
HORTENSIA DIOGENES UCHOA	MEMBRO	13:00 ÀS 17:00	COMISSÃO PRÁTICA/DIREÇÃO/TARDE	FORTALEZA
IAGGO FERREIRA DA SILVA	SUPLENTE	13:00 ÀS 17:00	COMISSÃO PRÁTICA/DIREÇÃO/TARDE	FORTALEZA
IGOR DE OLIVEIRA MOTA	SUPLENTE	13:00 ÀS 17:00	COMISSÃO PRÁTICA/DIREÇÃO/TARDE	FORTALEZA
JOAO DINANDES DE ANDRADE	MEMBRO	13:00 ÀS 17:00	COMISSÃO PRÁTICA/DIREÇÃO/TARDE	FORTALEZA
JOSE AIRTON COELHO	MEMBRO	08:00 ÀS 12:00	COMISSÃO PRÁTICA/DIREÇÃO/MANHÃ	FORTALEZA
JOSE ALVES DA SILVA FILHO	MEMBRO	13:00 ÀS 17:00	COMISSÃO PRÁTICA/DIREÇÃO/TARDE	FORTALEZA
JOSE EDUARDO FERREIRA SOARES	SUPLENTE	08:00 ÀS 12:00	COMISSÃO PRÁTICA/DIREÇÃO/MANHÃ	FORTALEZA
JOSE IVAN AMARANTE DE SANTIAGO FILHO	MEMBRO	08:00 ÀS 12:00	COMISSÃO PRÁTICA/DIREÇÃO/MANHÃ	FORTALEZA
JULIANA LIMA DA SILVA	SUPLENTE	13:00 ÀS 17:00	COMISSÃO PRÁTICA/DIREÇÃO/TARDE	FORTALEZA
JURISLENE ARAUJO FREITAS	MEMBRO	08:00 ÀS 12:00	COMISSÃO PRÁTICA/DIREÇÃO/MANHÃ	FORTALEZA
LEANDRO CHAGAS BEZERRA	MEMBRO	08:00 ÀS 12:00	COMISSÃO PRÁTICA/DIREÇÃO/MANHÃ	FORTALEZA
LEVY MENDES DE PINHO MACHADO	PRESIDENTE	08:00 ÀS 12:00	COMISSÃO PRÁTICA/DIREÇÃO/MANHÃ	FORTALEZA
LIANA OLIVEIRA MENA BARRETO	COORDENADOR	08:00 ÀS 12:00	COMISSÃO PRÁTICA/DIREÇÃO/MANHÃ	FORTALEZA
LILIAN FABIOLA CHAVES GONZAGA MOREIRA	SUPLENTE	13:00 ÀS 17:00	COMISSÃO PRÁTICA/DIREÇÃO/TARDE	FORTALEZA
LUIS HORLANDO LOPES COSTA	SUPLENTE	13:00 ÀS 17:00	COMISSÃO PRÁTICA/DIREÇÃO/TARDE	FORTALEZA
MAIRY LUCIA MENEZES LIMA	SUPLENTE	13:00 ÀS 17:00	COMISSÃO PRÁTICA/DIREÇÃO/TARDE	FORTALEZA
MANOEL DANTAS MOURA	COORDENADOR	13:00 ÀS 17:00	COMISSÃO PRÁTICA/DIREÇÃO/TARDE	FORTALEZA
MARCIO BRAGA MASCARENHAS	SUPLENTE	08:00 ÀS 12:00	COMISSÃO PRÁTICA/DIREÇÃO/MANHÃ	FORTALEZA
MARCIO CORDEIRO BEZERRA	MEMBRO	13:00 ÀS 17:00	COMISSÃO PRÁTICA/DIREÇÃO/TARDE	FORTALEZA
MARIA APARECIDA ACIOLY MOTA	MEMBRO	08:00 ÀS 12:00	COMISSÃO PRÁTICA/DIREÇÃO/MANHÃ	FORTALEZA
MARIA JOSE BEZERRA DE SANTIAGO	COORDENADOR	13:00 ÀS 17:00	COMISSÃO PRÁTICA/DIREÇÃO/TARDE	FORTALEZA
MARIA LEDA DA MATA OLIVEIRA	SUPLENTE	08:00 ÀS 12:00	COMISSÃO PRÁTICA/DIREÇÃO/MANHÃ	FORTALEZA
MARIA MARILENE CAVALCANTE SILVA	MEMBRO	13:00 ÀS 17:00	COMISSÃO PRÁTICA/DIREÇÃO/TARDE	FORTALEZA
NAYRA CARMEN SILVA CAVALCANTE LIMA	SUPLENTE	08:00 ÀS 12:00	COMISSÃO PRÁTICA/DIREÇÃO/MANHÃ	FORTALEZA
NERTAN ALVES DE LIMA	MEMBRO	13:00 ÀS 17:00	COMISSÃO PRÁTICA/DIREÇÃO/TARDE	FORTALEZA
OTAVIO CARLOS MOTA DE QUEIROZ	COORDENADOR	08:00 ÀS 12:00	COMISSÃO PRÁTICA/DIREÇÃO/MANHÃ	FORTALEZA
PAULO ERNESTO SARAIVA SERPA	PRESIDENTE	13:00 ÀS 17:00	COMISSÃO PRÁTICA/DIREÇÃO/TARDE	FORTALEZA
RODOLFO LEANDRO RIBEIRO DA SILVA	SUPLENTE	13:00 ÀS 17:00	COMISSÃO PRÁTICA/DIREÇÃO/MANHÃ	FORTALEZA
RUBENS DE TARSO LIMA DE ARAUJO	MEMBRO	08:00 ÀS 12:00	COMISSÃO PRÁTICA/DIREÇÃO/TARDE	FORTALEZA

\*\*\* \*\* \*

**PORTARIA Nº659/2021** O DIRETOR ADMINISTRATIVO FINANCEIRO DO DEPARTAMENTO ESTADUAL DE TRÂNSITO, no uso de suas atribuições legais em especial a competência deferida na Portaria nº 706/2020 de 14 de agosto de 2020; RESOLVE AUTORIZAR os **SERVIDORES** relacionados no Anexo único desta Portaria, a **viajarem** em objeto de serviço, com a finalidade de Comporem comissão de exames de habilitação volante na cidade de Iguatu, concedendo-lhes diárias e meia, de acordo com o artigo 1º; alínea b, § 1º do art. 4º; art. 5º e seu § 1º; art. 10 do Decreto nº 30.719, de 25 de outubro de 2011, devendo a despesa correrá conta da dotação orçamentária desta Autarquia, verba 33901400.70 atividade 08200003.04.122.400.40000. DEPARTAMENTO ESTADUAL DE TRÂNSITO, em Fortaleza, 16 de junho de 2021.

Michel Mourão Matos

DIRETOR ADMINISTRATIVO FINANCEIRO

Registre-se, publique-se.

## ANEXO ÚNICO A QUE SE REFERE A PORTARIA Nº659/2021 DE 16 DE JUNHO DE 2021

NOME	CARGO	CLASSE	ROTEIRO	PERÍODO	QUANT. DIÁRIAS	UNIT.	VALOR	ACRÉS.	TOTAL
ALVARO RAULINO BACELAR DE ARRUDA	SUPERVISOR DE FISCALIZAÇÃO DE TRANSPORTES NAS REGIONAIS	IV	IGUATU/CE	18/06/2021 à 21/06/2021	3,5	64,83	226,91	5	238,26
ANA SUELY CARVALHO PEREIRA	GERENTE	III	IGUATU/CE	18/06/2021 à 21/06/2021	3,5	77,10	269,85	5	283,34
ANTONIO HUMBERTO SOARES DE FREITAS	TÉCNICO DE ATIV DE TRÂNSITO E TRANSPORTES	V	IGUATU/CE	18/06/2021 à 21/06/2021	3,5	61,33	214,66	5	225,39
ANTONIO NILSON DE LIMA	AGENTE DE TRÂNSITO E TRANSPORTES	V	IGUATU/CE	18/06/2021 à 21/06/2021	3,5	61,33	214,66	5	225,39
ANTONIO SEVERINO DE PINHO	AGENTE DE TRÂNSITO E TRANSPORTES	V	IGUATU/CE	18/06/2021 à 21/06/2021	3,5	61,33	214,66	5	225,39
CASSIO DE ARAUJO BATISTA	AGENTE DE TRÂNSITO E TRANSPORTES	V	IGUATU/CE	18/06/2021 à 21/06/2021	0	0,00	0,00	0	0,00
DOUGLAS ALBERTO DOS SANTOS	AGENTE DE TRÂNSITO E TRANSPORTES	V	IGUATU/CE	18/06/2021 à 21/06/2021	0	0,00	0,00	0	0,00
ELIZABETH SILVA LOPES	AGENTE DE ATIVIDADES DE TRÂNSITO E TRANSPORTES	V	IGUATU/CE	18/06/2021 à 21/06/2021	3,5	61,33	214,66	5	225,39
EVANDRO SILVA CAPIBARIBE	CHEFE DE POSTO	IV	IGUATU/CE	18/06/2021 à 21/06/2021	3,5	64,83	226,91	5	238,26
FERNANDA FONTENELE MACEDO	AUXILIAR TECNICO	IV	IGUATU/CE	18/06/2021 à 21/06/2021	3,5	64,83	226,91	5	238,26
FERNANDO CESAR DE ALMEIDA	ASSISTENTE DE ATIV DE TRÂNSITO E TRANSPORTES	V	IGUATU/CE	18/06/2021 à 21/06/2021	3,5	61,33	214,66	5	225,39
FRANCISCO JOSE MONTEIRO	ASSISTENTE DE ATIV DE TRÂNSITO E TRANSPORTES	V	IGUATU/CE	18/06/2021 à 21/06/2021	3,5	61,33	214,66	5	225,39
GEORGIA SAMARA RODRIGUES SARAIVA	CHEF E DE POSTO	IV	IGUATU/CE	18/06/2021 à 21/06/2021	3,5	64,83	226,91	5	238,26
GERALDO MILITAO DA SILVA	ASSISTENTE DE ATIV DE TRÂNSITO E TRANSPORTES	V	IGUATU/CE	18/06/2021 à 21/06/2021	3,5	61,33	214,66	5	225,39
ISMAEL NATA DO NASCIMENTO GOMES	AGENTE DE TRÂNSITO E TRANSPORTES	V	IGUATU/CE	18/06/2021 à 21/06/2021	3,5	61,33	214,66	5	225,39
JOSE DE RIBAMAR MAGALHAES FIUZA FILHO	OUVIDOR	III	IGUATU/CE	18/06/2021 à 21/06/2021	3,5	77,10	269,85	5	283,34
LAIS PINHEIRO DA ROCHA CAROLINO	ASSISTENTE DE ATIV DE TRÂNSITO E TRANSPORTES	V	IGUATU/CE	18/06/2021 à 21/06/2021	3,5	61,33	214,66	5	225,39
LEONARDO CHAVES SOARES	SUPERVISOR DE FISCALIZAÇÃO DE TRANSPORTES NAS REGIONAIS	IV	IGUATU/CE	18/06/2021 à 21/06/2021	3,5	64,83	226,91	5	238,26
MARIA SOCORRO PINHEIRO	ASSISTENTE DE ATIV DE TRÂNSITO E TRANSPORTES	V	IGUATU/CE	18/06/2021 à 21/06/2021	3,5	61,33	214,66	5	225,39
THOMAS GERFESON LIMA MILHOME	AGENTE DE TRANSITO	V	IGUATU/CE	18/06/2021 à 21/06/2021	3,5	61,33	214,66	5	225,39
VERONICA MOREIRA DA ROCHA	CHEFE DE POSTO	IV	IGUATU/CE	18/06/2021 à 21/06/2021	3,5	64,83	226,91	5	238,26
ZEDEQUIO SARAIVA QUEIROZ FILHO	ASSISTENTE DE ATIV DE TRÂNSITO E TRANSPORTES	V	IGUATU/CE	18/06/2021 à 21/06/2021	3,5	61,33	214,66	5	225,39
<b>TOTAL</b>									<b>RS 4.700,92</b>

\*\*\* \*\* \*



**PORTARIA Nº660/2021** O DIRETOR ADMINISTRATIVO FINANCEIRO DO DEPARTAMENTO ESTADUAL DE TRÂNSITO, no uso de suas atribuições legais em especial a competência deferida na Portaria nº 706/2020 de 14 de agosto de 2020; RESOLVE AUTORIZAR os **SERVIDORES** relacionados no Anexo único desta Portaria, a **viajarem** em objeto de serviço, com a finalidade de Comporem comissão de exames de legislação na cidade de Canindé, concedendo-lhes diárias e meia, de acordo com o artigo 1º; alínea b, § 1º do art. 4º; art. 5º e seu § 1º; art. 10 do Decreto nº 30.719, de 25 de outubro de 2011, devendo a despesa correrá conta da dotação orçamentária desta Autarquia, verba 33901400.70 atividade 08200003.04.122.400.40000. DEPARTAMENTO ESTADUAL DE TRÂNSITO, em Fortaleza, 16 de junho de 2021.

Michel Mourão Matos  
DIRETOR ADMINISTRATIVO FINANCEIRO

Registre-se, publique-se.

ANEXO ÚNICO A QUE SE REFERE A PORTARIA Nº660/2021 DE 16 DE JUNHO DE 2021

NOME	CARGO	CLASSE	ROTEIRO	PERÍODO	QUANT. DIÁRIAS	UNIT.	VALOR	ACRÉS.	TOTAL
MARIA LUCIA DA SILVA LIMA	AGENTE DE ATIVIDADES DE TRÂNSITO E TRANSPORTES	V	CANINDE/CE	16/06/2021 À 30/06/2021	14,5	61,33	889,29	0	889,29
FRANCISCA FREITAS DA COSTA	ASSISTENTE DE ATIV DE TRÂNSITO E TRANSPORTES	V	CANINDE/CE	16/06/2021 À 30/06/2021	14,5	61,33	889,29	0	889,29
<b>TOTAL</b>									<b>RS 1.778,58</b>

\*\*\* \*\*

**PORTARIA Nº661/2021** O DIRETOR ADMINISTRATIVO FINANCEIRO DO DEPARTAMENTO ESTADUAL DE TRÂNSITO, no uso de suas atribuições legais em especial a competência deferida na Portaria nº 706/2020 de 14 de agosto de 2020; RESOLVE AUTORIZAR os **SERVIDORES** relacionados no Anexo único desta Portaria, a **viajarem** em objeto de serviço, com a finalidade de Comporem comissão de exames de Comissão Legislação Postos de Fortaleza, concedendo-lhes diárias e meia, de acordo com o artigo 1º; alínea b, § 1º do art. 4º; art. 5º e seu § 1º; art. 10 do Decreto nº 30.719, de 25 de outubro de 2011, devendo a despesa correrá conta da dotação orçamentária desta Autarquia, verba 33901400.70 atividade 08200003.04.122.400.40000. DEPARTAMENTO ESTADUAL DE TRÂNSITO, em Fortaleza, 16 de junho de 2021.

Michel Mourão Matos  
DIRETOR ADMINISTRATIVO FINANCEIRO

Registre-se, publique-se.

ANEXO ÚNICO A QUE SE REFERE A PORTARIA Nº661/2021 DE 16 DE JUNHO DE 2021

NOME	CARGO	CLASSE	ROTEIRO	PERÍODO	QUANT. DIÁRIAS	UNIT.	VALOR	ACRÉS.	TOTAL
ALEXANDRE PALHARES LEITE	AGENTE DE TRÂNSITO E TRANSPORTES	V	FORTALEZA/CE	16/06/2021 À 30/06/2021	0,00	0,00	0,00	0	0,00
ALICE MARIA DE BARROS VIRINO DE LIMA	AGENTE DE TRÂNSITO E TRANSPORTES	V	FORTALEZA/CE	16/06/2021 À 30/06/2021	0,00	0,00	0,00	0	0,00
ANDERSON PRADO NANTES	ASSISTENTE DE ATIVIDADE DE TRÂNSITO E TRANSPORTE	V	FORTALEZA/CE	16/06/2021 À 30/06/2021	0,00	0,00	0,00	0	0,00
ANTONIO GLEIMISOM ANASTACIO DA SILVA	AGENTE DE TRÂNSITO E TRANSPORTES	V	FORTALEZA/CE	16/06/2021 À 30/06/2021	14,5	61,33	889,29	0	889,29
ELTON ELVEIS MARQUES DE FREITAS	AGENTE DE TRÂNSITO E TRANSPORTES	V	FORTALEZA/CE	16/06/2021 À 30/06/2021	14,5	61,33	889,29	0	889,29
FRANCISCO SAULO PESSOA SIMOES	AGENTE DE TRÂNSITO E TRANSPORTES	V	FORTALEZA/CE	16/06/2021 À 30/06/2021	0,00	0,00	0,00	0	0,00
ISRAEL RODRIGUES DA SILVA FILHO	AGENTE DE TRÂNSITO E TRANSPORTES	V	FORTALEZA/CE	16/06/2021 À 30/06/2021	0,00	0,00	0,00	0	0,00
JOAO LUCIO DE ASSIS	CHEFE DE POSTO	V	FORTALEZA/CE	16/06/2021 À 30/06/2021	0,00	0,00	0,00	0	0,00
JOSE GOMES SIQUEIRA	AUXILIAR DE ADMINISTRAÇÃO	V	FORTALEZA/CE	16/06/2021 À 30/06/2021	0,00	0,00	0,00	0	0,00
LUCAS TAVARES LEANDRO	ANALISTA DE TRÂNSITO E TRANSPORTE	V	FORTALEZA/CE	16/06/2021 À 30/06/2021	0,00	0,00	0,00	0	0,00
LUCIANA LIRA DE OLIVEIRA	AGENTE DE TRÂNSITO E TRANSPORTES	V	FORTALEZA/CE	16/06/2021 À 30/06/2021	0,00	0,00	0,00	0	0,00
MARIA CLENIA DE OLIVEIRA	ASSISTENTE DE ATIVIDADE DE TRÂNSITO E TRANSPORTE	V	FORTALEZA/CE	16/06/2021 À 30/06/2021	0,00	0,00	0,00	0	0,00
MARIA DO SOCORRO DA SILVA MORAIS	AGENTE DE TRÂNSITO E TRANSPORTES	V	FORTALEZA/CE	16/06/2021 À 30/06/2021	0,00	0,00	0,00	0	0,00
MARIA LIDUINA DE SOUZA	AGENTE DE ADMINISTRAÇÃO	V	FORTALEZA/CE	16/06/2021 À 30/06/2021	0,00	0,00	0,00	0	0,00
MARIA LUCIA SOUSA ALVES	TÉCNICO EM ESTRADAS	V	FORTALEZA/CE	16/06/2021 À 30/06/2021	0,00	0,00	0,00	0	0,00
MIGUEL DE ALENCAR HILUY	AGENTE DE TRÂNSITO E TRANSPORTES	V	FORTALEZA/CE	16/06/2021 À 30/06/2021	0,00	0,00	0,00	0	0,00
ROSA MARIA DE ALMEIDA	CHEFE DE POSTO	V	FORTALEZA/CE	16/06/2021 À 30/06/2021	0,00	0,00	0,00	0	0,00
TACIANA RODRIGUES DE LIMA	AGENTE DE TRÂNSITO E TRANSPORTES	V	FORTALEZA/CE	16/06/2021 À 30/06/2021	0,00	0,00	0,00	0	0,00
<b>TOTAL</b>									<b>RS 1.778,58</b>

\*\*\* \*\*

**PORTARIA Nº662/2021** O DIRETOR ADMINISTRATIVO FINANCEIRO DO DEPARTAMENTO ESTADUAL DE TRÂNSITO, no uso de suas atribuições legais em especial a competência deferida na Portaria nº 706/2020 de 14 de agosto de 2020; RESOLVE DESIGNAR, os **SERVIDORES** relacionados no Anexo único desta Portaria, para **comporem as COMISSÕES DE EXAMES – VOLANTE** na cidade de Morada Nova, durante o período de 16/06/2021 a 17/06/2021, nos locais e horários consignados no aludido anexo, conceder nos termos da Lei nº 12.965, de 22 de novembro de 1999, e alterada pelas leis nº15491, de 27 de dezembro de 2013. DEPARTAMENTO ESTADUAL DE TRÂNSITO, em Fortaleza, 16 de junho de 2021.

Michel Mourão Matos  
DIRETOR ADMINISTRATIVO FINANCEIRO

Registre-se, publique-se.

ANEXO ÚNICO A QUE SE REFERE A PORTARIA Nº662/2021 DE 16 DE JUNHO DE 2021

NOME	FUNÇÃO	HORÁRIO	ATIVIDADE	LOCAL
ALLAN XAVIER DE ARAUJO	MEMBRO	08h ÀS 17h	COMISSÃO VOLANTE	MORADA NOVA
DANILO DA COSTA GUIMARAES	COORDENADOR	08h ÀS 17h	COMISSÃO VOLANTE	MORADA NOVA
FABIANO DIAS DA SILVA	MEMBRO	08h ÀS 17h	COMISSÃO VOLANTE	MORADA NOVA
JOSE MARCOS PEREIRA CANDIDO	MEMBRO	08h ÀS 17h	COMISSÃO VOLANTE	MORADA NOVA
JOSE OSVALDO BARBOSA LIMA	COORDENADOR	08h ÀS 17h	COMISSÃO VOLANTE	MORADA NOVA
SABRINA MILLY CHAVES FERREIRA	PRESIDENTE	08h ÀS 17h	COMISSÃO VOLANTE	MORADA NOVA

\*\*\* \*\*



**PORTARIA Nº663/2021** O DIRETOR ADMINISTRATIVO FINANCEIRO DO DEPARTAMENTO ESTADUAL DE TRÂNSITO, no uso de suas atribuições legais em especial a competência deferida na Portaria nº 706/2020 de 14 de agosto de 2020; RESOLVE DESIGNAR, os **SERVIDORES** relacionados no Anexo único desta Portaria, para **comporem as COMISSÕES DE EXAMES – LEGISLAÇÃO** na cidade de Sobral, durante o período de 16/06/2021 a 30/06/2021, nos locais e horários consignados no aludido anexo, conceder nos termos da Lei nº 12.965, de 22 de novembro de 1999, e alterada pelas leis nº15491, de 27 de dezembro de 2013. DEPARTAMENTO ESTADUAL DE TRÂNSITO, em Fortaleza, 16 de junho de 2021.

Michel Mourão Matos

DIRETOR ADMINISTRATIVO FINANCEIRO

Registre-se, publique-se.

ANEXO ÚNICO A QUE SE REFERE A PORTARIA Nº663/2021 DE 16 DE JUNHO DE 2021

NOME	FUNÇÃO	HORÁRIO	ATIVIDADE	LOCAL
ANA BEATRIZ CARVALHO FERREIRA	MEMBRO	08:00 ÀS 12:00	COMISSÃO LEG./INTERIOR/MANHÃ	SOBRAL
ANTONIA LEILA DE SOUSA	COORDENADOR	08:00 ÀS 12:00	COMISSÃO LEG./INTERIOR/MANHÃ	SOBRAL
BRENDON BATISTA ALMEIDA	MEMBRO	08:00 ÀS 12:00	COMISSÃO LEG./SOBRAL-VAPTVUPT/MANHA	SOBRAL
LUCAS XIMENES LIMA	COORDENADOR	08:00 ÀS 12:00	COMISSÃO LEG./SOBRAL-VAPTVUPT/MANHA	SOBRAL
DIEGO FERREIRA VASCONCELOS	MEMBRO	13:00 ÀS 17:00	COMISSÃO LEG./INTERIOR/TARDE	SOBRAL
SAMIA CUNHA ALVES	COORDENADOR	13:00 ÀS 17:00	COMISSÃO LEG./INTERIOR/TARDE	SOBRAL

\*\*\* \*\*

**PORTARIA Nº664/2021** O DIRETOR ADMINISTRATIVO FINANCEIRO DO DEPARTAMENTO ESTADUAL DE TRÂNSITO, no uso de suas atribuições legais em especial a competência deferida na Portaria nº 706/2020 de 14 de agosto de 2020; RESOLVE DESIGNAR, os **SERVIDORES** relacionados no Anexo único desta Portaria, para **comporem as COMISSÕES DE EXAMES – LEGISLAÇÃO** na cidade de Juazeiro do Norte, durante o período de 16/06/2021 a 30/06/2021, nos locais e horários consignados no aludido anexo, conceder nos termos da Lei nº 12.965, de 22 de novembro de 1999, e alterada pelas leis nº15491, de 27 de dezembro de 2013. DEPARTAMENTO ESTADUAL DE TRÂNSITO, em Fortaleza, 16 de junho de 2021.

Michel Mourão Matos

DIRETOR ADMINISTRATIVO FINANCEIRO

Registre-se, publique-se.

ANEXO ÚNICO A QUE SE REFERE A PORTARIA Nº664/2021 DE 16 DE JUNHO DE 2021

NOME	FUNÇÃO	HORÁRIO	ATIVIDADE	LOCAL
LIEVIO CIPRIANO GOMES	MEMBRO	08:00 ÀS 12:00	COMISSÃO LEG./CARIRI-VAPTVUPT/MANHA	JUAZEIRO DO NORTE
MARIA CECILIA DOS SANTOS	MEMBRO	08:00 ÀS 12:00	COMISSÃO LEG./INTERIOR/MANHÃ	JUAZEIRO DO NORTE
NIXON ALCANTARA	COORDENADOR	08:00 ÀS 12:00	COMISSÃO LEG./CARIRI-VAPTVUPT/MANHA	JUAZEIRO DO NORTE
ROMILDO DANTAS RODRIGUES	COORDENADOR	08:00 ÀS 12:00	COMISSÃO LEG./INTERIOR/MANHÃ	JUAZEIRO DO NORTE
FRANCISCO JULIO CESAR TAVARES	COORDENADOR	13:00 ÀS 17:00	COMISSÃO LEG./CARIRI-VAPTVUPT/TARDE	JUAZEIRO DO NORTE
ROMONELLYS DA SILVA FERREIRA	MEMBRO	13:00 ÀS 17:00	COMISSÃO LEG./CARIRI-VAPTVUPT/TARDE	JUAZEIRO DO NORTE

\*\*\* \*\*

**PORTARIA Nº665/2021** O DIRETOR ADMINISTRATIVO FINANCEIRO DO DEPARTAMENTO ESTADUAL DE TRÂNSITO, no uso de suas atribuições legais em especial a competência deferida na Portaria nº 706/2020 de 14 de agosto de 2020; RESOLVE DESIGNAR, os **SERVIDORES** relacionados no Anexo único desta Portaria, para **comporem as COMISSÕES DE EXAMES – LEGISLAÇÃO** na cidade de Russas, durante o período de 16/06/2021 a 30/06/2021, nos locais e horários consignados no aludido anexo, conceder nos termos da Lei nº 12.965, de 22 de novembro de 1999, e alterada pelas leis nº15491, de 27 de dezembro de 2013. DEPARTAMENTO ESTADUAL DE TRÂNSITO, em Fortaleza, 16 de junho de 2021.

Michel Mourão Matos

DIRETOR ADMINISTRATIVO FINANCEIRO

Registre-se, publique-se.

ANEXO ÚNICO A QUE SE REFERE A PORTARIA Nº665/2021 DE 16 DE JUNHO DE 2021

NOME	FUNÇÃO	HORÁRIO	ATIVIDADE	LOCAL
ANA CLARA DA SILVA	COORDENADOR	08:00 ÀS 12:00	COMISSÃO LEG./INTERIOR/MANHÃ	RUSSAS
JOSUE LOPES PEREIRA	MEMBRO	08:00 ÀS 12:00	COMISSÃO LEG./INTERIOR/MANHÃ	RUSSAS

\*\*\* \*\*

**PORTARIA Nº666/2021** O DIRETOR ADMINISTRATIVO FINANCEIRO DO DEPARTAMENTO ESTADUAL DE TRÂNSITO, no uso de suas atribuições legais em especial a competência deferida na Portaria nº 706/2020 de 14 de agosto de 2020; RESOLVE DESIGNAR, os **SERVIDORES** relacionados no Anexo único desta Portaria, para **comporem as COMISSÕES DE EXAMES – LEGISLAÇÃO** na cidade de Aracati, durante o período de 16/06/2021 a 30/06/2021, nos locais e horários consignados no aludido anexo, conceder nos termos da Lei nº 12.965, de 22 de novembro de 1999, e alterada pelas leis nº15491, de 27 de dezembro de 2013. DEPARTAMENTO ESTADUAL DE TRÂNSITO, em Fortaleza, 16 de junho de 2021.

Michel Mourão Matos

DIRETOR ADMINISTRATIVO FINANCEIRO

Registre-se, publique-se.

ANEXO ÚNICO A QUE SE REFERE A PORTARIA Nº666/2021 DE 16 DE JUNHO DE 2021

NOME	FUNÇÃO	HORÁRIO	ATIVIDADE	LOCAL
ANA PATRICIA PEREIRA DA SILVA	MEMBRO COMISSÃO/LEG	08:00 ÀS 12:00	COMISSÃO LEG./INTERIOR/MANHÃ	ARACATI
LAILSON LAUREANO DA SILVA	COORDENADOR/LEGISLAÇÃO	08:00 ÀS 12:00	COMISSÃO LEG./INTERIOR/MANHÃ	ARACATI

\*\*\* \*\*

**PORTARIA Nº667/2021** O DIRETOR ADMINISTRATIVO FINANCEIRO DO DEPARTAMENTO ESTADUAL DE TRÂNSITO, no uso de suas atribuições legais em especial a competência deferida na Portaria nº 706/2020 de 14 de agosto de 2020; RESOLVE DESIGNAR, os **SERVIDORES** relacionados no Anexo único desta Portaria, para **comporem as COMISSÕES DE EXAMES – LEGISLAÇÃO** na cidade de Iguatu, durante o período de 16/06/2021 a 30/06/2021, nos locais e horários consignados no aludido anexo, conceder nos termos da Lei nº 12.965, de 22 de novembro de 1999, e alterada pelas leis nº15491, de 27 de dezembro de 2013. DEPARTAMENTO ESTADUAL DE TRÂNSITO, em Fortaleza, 16 de junho de 2021.

Michel Mourão Matos

DIRETOR ADMINISTRATIVO FINANCEIRO

Registre-se, publique-se.

ANEXO ÚNICO A QUE SE REFERE A PORTARIA Nº667/2021 DE 16 DE JUNHO DE 2021

NOME	FUNÇÃO	HORÁRIO	ATIVIDADE	LOCAL
ANTONIO CRISTIA DA SILVA	MEMBRO	13:00 ÀS 17:00	COMISSÃO LEG./INTERIOR/TARDE	IGUATU
JEAN CARLOS DA SILVA	COORDENADOR	13:00 ÀS 17:00	COMISSÃO LEG./INTERIOR/TARDE	IGUATU
JEFFTER BATISTA PAULINO	MEMBRO	13:00 ÀS 17:00	COMISSÃO LEG./INTERIOR/TARDE	IGUATU
YONARA RODRIGUES ALENCAR PALACIO	COORDENADOR	13:00 ÀS 17:00	COMISSÃO LEG./INTERIOR/TARDE	IGUATU

\*\*\* \*\*



**PORTARIA Nº668/2021** O DIRETOR ADMINISTRATIVO FINANCEIRO DO DEPARTAMENTO ESTADUAL DE TRÂNSITO, no uso de suas atribuições legais em especial a competência deferida na Portaria nº 706/2020 de 14 de agosto de 2020; RESOLVE DESIGNAR, os **SERVIDORES** relacionados no Anexo único desta Portaria, para **comporem as COMISSÕES DE EXAMES – LEGISLAÇÃO** na cidade de Baturité, durante o período de 16/06/2021 a 30/06/2021, nos locais e horários consignados no aludido anexo, conceder nos termos da Lei nº 12.965, de 22 de novembro de 1999, e alterada pelas leis nº15491, de 27 de dezembro de 2013.. DEPARTAMENTO ESTADUAL DE TRÂNSITO, em Fortaleza, 16 de junho de 2021.

Michel Mourão Matos  
DIRETOR ADMINISTRATIVO FINANCEIRO

Registre-se, publique-se.

ANEXO ÚNICO A QUE SE REFERE A PORTARIA Nº668/2021 DE 16 DE JUNHO DE 2021

NOME	FUNÇÃO	HORÁRIO	ATIVIDADE	LOCAL
FRANCISCO CAIO LIMA NOGUEIRA	COORDENADOR	08:00 ÀS 12:00	COMISSÃO LEG./INTERIOR/MANHÃ	BATURITÉ
WESLEY SARAIVA FERNANDES	MEMBRO	08:00 ÀS 12:00	COMISSÃO LEG./INTERIOR/MANHÃ	BATURITÉ

\*\*\* \*\*

**PORTARIA Nº669/2021** O DIRETOR ADMINISTRATIVO FINANCEIRO DO DEPARTAMENTO ESTADUAL DE TRÂNSITO, no uso de suas atribuições legais em especial a competência deferida na Portaria nº 706/2020 de 14 de agosto de 2020; RESOLVE DESIGNAR, os **SERVIDORES** relacionados no Anexo único desta Portaria, para **comporem as COMISSÕES DE EXAMES - LEGISLAÇÃO**, durante o período de 16/06/2021 a 30/06/2021, nos locais e horários consignados no aludido anexo, conceder nos termos da Lei nº 12.965, de 22 de novembro de 1999, e alterada pelas leis nº15491, de 27 de dezembro de 2013. DEPARTAMENTO ESTADUAL DE TRÂNSITO, em Fortaleza, 16 de junho de 2021.

Michel Mourão Matos  
DIRETOR ADMINISTRATIVO FINANCEIRO

Registre-se, publique-se.

ANEXO ÚNICO A QUE SE REFERE A PORTARIA Nº669/2021 DE 16 DE JUNHO DE 2021

NOME	FUNÇÃO	HORÁRIO	ATIVIDADE	LOCAL
AMANDA CRISTIANE DE SOUSA OLIVEIRA SILVA	MEMBRO	08:00 ÀS 12:00	COMISSÃO LEG./INTERIOR/MANHÃ	CRATO
HUANA MENDES DA SILVA	COORDENADOR	08:00 ÀS 12:00	COMISSÃO LEG./INTERIOR/MANHÃ	CRATO

\*\*\* \*\*

**PORTARIA Nº670/2021** O DIRETOR ADMINISTRATIVO FINANCEIRO DO DEPARTAMENTO ESTADUAL DE TRÂNSITO, no uso de suas atribuições legais em especial a competência deferida na Portaria nº 706/2020 de 14 de agosto de 2020; RESOLVE DESIGNAR, os **SERVIDORES** relacionados no Anexo único desta Portaria, para **comporem as COMISSÕES DE EXAMES - LEGISLAÇÃO**, durante o período de 16/06/2021 a 30/06/2021, nos locais e horários consignados no aludido anexo, conceder nos termos da Lei nº 12.965, de 22 de novembro de 1999, e alterada pelas leis nº15491, de 27 de dezembro de 2013. DEPARTAMENTO ESTADUAL DE TRÂNSITO, em Fortaleza, 16 de junho de 2021.

Michel Mourão Matos  
DIRETOR ADMINISTRATIVO FINANCEIRO

Registre-se, publique-se.

ANEXO ÚNICO A QUE SE REFERE A PORTARIA Nº670/2021 DE 16 DE JUNHO DE 2021

NOME	FUNÇÃO	HORÁRIO	ATIVIDADE	LOCAL
ADRISIO RICHARDSON ZEFERINO MARQUES	MEMBRO	08:00 ÀS 12:00	COMISSÃO LEG./INTERIOR/MANHÃ	CAMOCIM
ALISSON DIORGENES VASCONCELOS	COORDENADOR	08:00 ÀS 12:00	COMISSÃO LEG./INTERIOR/MANHÃ	CAMOCIM

\*\*\* \*\*

**PORTARIA Nº671/2021** O DIRETOR ADMINISTRATIVO FINANCEIRO DO DEPARTAMENTO ESTADUAL DE TRÂNSITO, no uso de suas atribuições legais em especial a competência deferida na Portaria nº 706/2020 de 14 de agosto de 2020; RESOLVE CONCEDER aos **SERVIDORES** constantes da Portaria n.º 427/2021, a qual designa-os para comporem A COMISSÃO DE EXAME DE LEGISLAÇÃO na cidade de Iguatu, **GRATIFICAÇÃO POR SERVIÇOS EXECUTADOS** nas bases descritas no anexo único desta portaria, de conformidade com os turnos trabalhados no período de 03/05/2021 a 31/05/2021, de acordo com o relatório de frequência, devendo a despesa correr por conta da verba 33901400.70 atividade 08200003.04.122.400.40000 desta Autarquia. DEPARTAMENTO ESTADUAL DE TRÂNSITO, em Fortaleza, 16 de junho de 2021.

Michel Mourão Matos  
DIRETOR ADMINISTRATIVO FINANCEIRO

Registre-se, publique-se.

ANEXO ÚNICO A QUE SE REFERE A PORTARIA Nº671/2021 DE 16 DE JUNHO DE 2021

NOME	FUNÇÃO	VL. UNIT.	VL. UNIT. EXTRA	TURNOS	TURNOS EXTRA	TOTAL
JEFFTER BATISTA PAULINO	COORDENADOR	50,00	80,00	21	0	1.050,00
MARILIA GOMES SANTOS	MEMBRO	40,00	60,00	21	0	840,00
<b>TOTAL</b>						<b>RS 1.890,00</b>

\*\*\* \*\*

**PORTARIA Nº672/2021** O DIRETOR ADMINISTRATIVO FINANCEIRO DO DEPARTAMENTO ESTADUAL DE TRÂNSITO, no uso de suas atribuições legais em especial a competência deferida na Portaria nº 706/2020 de 14 de agosto de 2020; RESOLVE CONCEDER aos **SERVIDORES** constantes da Portaria n.º 422/2021, a qual designa-os para comporem A COMISSÃO DE EXAME DE LEGISLAÇÃO na cidade de Baturité, **GRATIFICAÇÃO POR SERVIÇOS EXECUTADOS** nas bases descritas no anexo único desta portaria, de conformidade com os turnos trabalhados no período de 01/05/2021 a 31/05/2021, de acordo com o relatório de frequência, devendo a despesa correr por conta da verba 33901400.70 atividade 08200003.04.122.400.40000 desta Autarquia. DEPARTAMENTO ESTADUAL DE TRÂNSITO, em Fortaleza, 16 de junho de 2021.

Michel Mourão Matos  
DIRETOR ADMINISTRATIVO FINANCEIRO

Registre-se, publique-se.

ANEXO ÚNICO A QUE SE REFERE A PORTARIA Nº672/2021 DE 16 DE JUNHO DE 2021

NOME	FUNÇÃO	VL. UNIT.	VL. UNIT. EXTRA	TURNOS	TURNOS EXTRA	TOTAL
FELIPE MARTINS DE FREITAS	COORDENADOR	50,00	80,00	16	0	800,00
WESLEY SARAIVA FERNANDES	MEMBRO	40,00	60,00	18	0	720,00
<b>TOTAL</b>						<b>RS 1.520,00</b>

\*\*\* \*\*

**PORTARIA Nº673/2021** O DIRETOR ADMINISTRATIVO FINANCEIRO DO DEPARTAMENTO ESTADUAL DE TRÂNSITO, no uso de suas atribuições legais em especial a competência deferida na Portaria nº 706/2020 de 14 de agosto de 2020; RESOLVE CONCEDER aos **SERVIDORES** constantes da Portaria n.º 508/2021, a qual designa-os para comporem A COMISSÃO DE EXAMES DE HABILITAÇÃO VOLANTE na cidade de Juazeiro do Norte, **GRATIFICAÇÃO POR SERVIÇOS EXECUTADOS** nas bases descritas no anexo único desta portaria, de conformidade com os turnos trabalhados no período de 21/05/2021 a 24/05/2021, de acordo com o relatório de frequência, devendo a despesa correr por conta da verba 33901400.70 atividade 08200003.04.122.400.40000 desta Autarquia. DEPARTAMENTO ESTADUAL DE TRÂNSITO, em Fortaleza, 16 de junho de 2021.

Michel Mourão Matos  
DIRETOR ADMINISTRATIVO FINANCEIRO

Registre-se, publique-se.



## ANEXO ÚNICO A QUE SE REFERE A PORTARIA Nº673/2021 DE 16 DE JUNHO DE 2021

NOME	FUNÇÃO	VL. UNIT.	VL. UNIT. EXTRA	TURNOS	TURNOS EXTRA	TOTAL
ALEXSON CALDAS BEZERRA	MEMBRO	50,00	80,00	0	6	480,00
ANTONIO ILDEFONSO DE MORAIS	MEMBRO	50,00	80,00	0	6	480,00
ANTONIO SIRLANDIO DE ARAUJO	MEMBRO	50,00	80,00	0	6	480,00
EDUARDO TELES FERREIRA	MEMBRO	50,00	80,00	0	6	480,00
EVANDRO SIEBRA DA SILVA	MEMBRO	50,00	80,00	0	6	480,00
EVERTON GONCALVES DA SILVA	MEMBRO	50,00	80,00	0	6	480,00
FAGNER DE FRANCA CRUZ	MEMBRO	50,00	80,00	0	6	480,00
FRANCISCO NEUDIVAR FRANCELINO RIBEIRO	COORDENADOR	60,00	90,00	0	6	540,00
FRANCISCO RODRIGUES DE SOUZA	MEMBRO	50,00	80,00	0	6	480,00
JOAO CARLOS MACEDO COSTA	PRESIDENTE	80,00	120,00	0	6	720,00
JOSE FERNANDES MAIA	COORDENADOR	60,00	90,00	0	6	540,00
NATALIA JESSICA LOBO MASCARENHAS	MEMBRO	50,00	80,00	0	6	480,00
ROMONELLYS DA SILVA FERREIRA	MEMBRO	50,00	80,00	0	6	480,00
<b>TOTAL</b>						<b>RS 6.600,00</b>

\*\*\* \*\*

**PORTARIA Nº674/2021** O DIRETOR ADMINISTRATIVO FINANCEIRO DO DEPARTAMENTO ESTADUAL DE TRÂNSITO, no uso de suas atribuições legais em especial a competência deferida na Portaria nº 706/2020 de 14 de agosto de 2020; RESOLVE CONCEDER aos **SERVIDORES** constantes da Portaria nº 620/2021, a qual designa-os para comporem A COMISSÃO DE EXAMES DE HABILITAÇÃO VOLANTE na cidade de JUAZEIRO DO NORTE, **GRATIFICAÇÃO POR SERVIÇOS EXECUTADOS** nas bases descritas no anexo único desta portaria, de conformidade com os turnos trabalhados no período de 11/06/2021 a 14/06/2021, de acordo com o relatório de frequência, devendo a despesa correr por conta da verba 33901400.70 atividade 08200003.04.122.400.40000 desta Autarquia. DEPARTAMENTO ESTADUAL DE TRÂNSITO, em Fortaleza, 16 de junho de 2021.

Michel Mourão Matos

DIRETOR ADMINISTRATIVO FINANCEIRO

Registre-se, publique-se.

## ANEXO ÚNICO A QUE SE REFERE A PORTARIA Nº674/2021 DE 16 DE JUNHO DE 2021

NOME	FUNÇÃO	VL. UNIT.	VL. UNIT. EXTRA	TURNOS	TURNOS EXTRA	TOTAL
AMANDA CRISTIANE DE SOUSA OLIVEIRA SILVA	MEMBRO	50,00	80,00	0	6	480,00
ANA PAULA SOARES DE LIMA	MEMBRO	50,00	80,00	0	6	480,00
ANTONIO ILDEFONSO DE MORAIS	MEMBRO	50,00	80,00	0	6	480,00
ANTONIO SEVERINO DE PINHO	MEMBRO	50,00	80,00	0	6	480,00
ANTONIO SIRLANDIO DE ARAUJO	MEMBRO	50,00	80,00	0	6	480,00
CLERSON ESTIMA LODOIN RAMALHO	MEMBRO	50,00	80,00	0	6	480,00
IVALDO BEZERRA DE OLIVEIRA	MEMBRO	50,00	80,00	0	6	480,00
FERNANDA FONTENELE MACEDO	MEMBRO	50,00	80,00	0	6	480,00
FERNANDO CESAR DE ALMEIDA	MEMBRO	50,00	80,00	0	6	480,00
FRANCISCO JOSE MONTEIRO	MEMBRO	50,00	80,00	0	6	480,00
FRANCISCO NEUDIVAR FRANCELINO RIBEIRO	COORDENADOR	60,00	90,00	0	6	540,00
FRANCISCO RODRIGUES DE SOUZA	MEMBRO	50,00	80,00	0	6	480,00
FRANCISCO SOARES DE MORAES FILHO	MEMBRO	50,00	80,00	0	6	480,00
GERALDO MILITAO DA SILVA	MEMBRO	50,00	80,00	0	6	480,00
HUANA MENDES DA SILVA	MEMBRO	50,00	80,00	0	6	480,00
JOAO BATISTA DE LIMA NETO	MEMBRO	50,00	80,00	0	6	480,00
JOAO CARLOS MACEDO COSTA	PRESIDENTE	80,00	120,00	0	6	720,00
JOSE FERNANDES MAIA	COORDENADOR	60,00	90,00	0	6	540,00
JOSE ONELIO DE OLIVEIRA	MEMBRO	50,00	80,00	0	6	480,00
NATALIA JESSICA LOBO MASCARENHAS	MEMBRO	50,00	80,00	0	6	480,00
ROMONELLYS DA SILVA FERREIRA	MEMBRO	50,00	80,00	0	6	480,00
<b>TOTAL</b>						<b>RS 10.440,00</b>

\*\*\* \*\*

**PORTARIA Nº675/2021** O DIRETOR ADMINISTRATIVO FINANCEIRO DO DEPARTAMENTO ESTADUAL DE TRÂNSITO, no uso de suas atribuições legais em especial a competência deferida na Portaria nº 706/2021 de 14 de agosto de 2020; RESOLVE CONCEDER aos **SERVIDORES** constantes da Portaria nº 418/2021, a qual designa-os para comporem A COMISSÃO DE EXAME DE LEGISLAÇÃO na cidade de Crateús, **GRATIFICAÇÃO POR SERVIÇOS EXECUTADOS** nas bases descritas no anexo único desta portaria, de conformidade com os turnos trabalhados no período de 03/05/2021 a 31/05/2021, de acordo com o relatório de frequência, devendo a despesa correr por conta da verba 33901400.70 atividade 08200003.04.122.400.40000 desta Autarquia. DEPARTAMENTO ESTADUAL DE TRÂNSITO, em Fortaleza, 16 de junho de 2021.

Michel Mourão Matos

DIRETOR ADMINISTRATIVO FINANCEIRO

Registre-se, publique-se.

## ANEXO ÚNICO A QUE SE REFERE A PORTARIA Nº675/2021 DE 16 DE JUNHO DE 2021

NOME	FUNÇÃO	VL. UNIT.	VL. UNIT. EXTRA	TURNOS	TURNOS EXTRA	TOTAL
ALEF LIMA SOARES MAGALHAES	MEMBRO	40,00	60,00	15	0	600,00
RONER SOARES DA CRUZ	COORDENADOR	50,00	80,00	15	0	750,00
<b>TOTAL</b>						<b>RS 1.350,00</b>

\*\*\* \*\*

**PORTARIA Nº676/2021** O DIRETOR ADMINISTRATIVO FINANCEIRO DO DEPARTAMENTO ESTADUAL DE TRÂNSITO, no uso de suas atribuições legais em especial a competência deferida na Portaria nº 706/2020 de 14 de agosto de 2020; RESOLVE CONCEDER aos **SERVIDORES** constantes da Portaria nº 442/2021, a qual designa-os para comporem A COMISSÃO DE EXAMES DE HABILITAÇÃO VOLANTE na cidade de Iguatu, **GRATIFICAÇÃO POR SERVIÇOS EXECUTADOS** nas bases descritas no anexo único desta portaria, de conformidade com os turnos trabalhados no período de 11/05/2021 a 13/05/2021, de acordo com o relatório de frequência, devendo a despesa correr por conta da verba 33901400.70 atividade 08200003.04.122.400.40000 desta Autarquia. DEPARTAMENTO ESTADUAL DE TRÂNSITO, em Fortaleza, 16 de junho de 2021.

Michel Mourão Matos

DIRETOR ADMINISTRATIVO FINANCEIRO

Registre-se, publique-se.

## ANEXO ÚNICO A QUE SE REFERE A PORTARIA Nº676/2021 DE 16 DE JUNHO DE 2021

NOME	FUNÇÃO	VL. UNIT.	VL. UNIT. EXTRA	TURNOS	TURNOS EXTRA	TOTAL
ANTONIO IVANILDO CAETANO COSTA	COORDENADOR	60,00	90,00	6	0	360,00
CASSIO DE ARAUJO BATISTA	COORDENADOR	60,00	90,00	6	0	360,00
CIDNO FABRICIO DOS SANTOS LIMA	MEMBRO	50,00	80,00	6	0	300,00
DANIEL DA SILVA	PRESIDENTE	80,00	120,00	6	0	480,00
<b>TOTAL</b>						<b>RS 1.500,00</b>

\*\*\* \*\*



**PORTARIA Nº677/2021** - O DIRETOR ADMINISTRATIVO FINANCEIRO DO DEPARTAMENTO ESTADUAL DE TRÂNSITO, no uso de suas atribuições legais em especial a competência deferida na Portaria nº 706/2021 de 14 de agosto de 2020; RESOLVE CONCEDER aos **SERVIDORES** constantes da Portaria n.º 472/2021, a qual designa-os para comporem A COMISSÃO DE EXAMES DE HABILITAÇÃO VOLANTE na cidade de Iguatu, **GRATIFICAÇÃO POR SERVIÇOS EXECUTADOS** nas bases descritas no anexo único desta portaria, de conformidade com os turnos trabalhados no período de 18/05/2021 a 20/05/2021, de acordo com o relatório de frequência, devendo a despesa correr por conta da verba 33901400.70 atividade 08200003.04.122.400.40000 desta Autarquia. DEPARTAMENTO ESTADUAL DE TRÂNSITO, em Fortaleza, 16 de junho de 2021.

Michel Mourão Matos

DIRETOR ADMINISTRATIVO FINANCEIRO

Registre-se, publique-se.

ANEXO ÚNICO A QUE SE REFERE A PORTARIA Nº677/2021 DE 16 DE JUNHO DE 2021

NOME	FUNÇÃO	VL. UNIT.	VL. UNIT. EXTRA	TURNOS	TURNOS EXTRA	TOTAL
ANTÔNIO IVANILDO CAETANO COSTA	COORDENADOR	60,00	90,00	6	0	360,00
CÁSSIO DE ARAÚJO BATISTA	MEMBRO	50,00	80,00	6	0	300,00
HELERY SILVA TAVARES	MEMBRO	50,00	80,00	6	0	300,00
JEAN CARLOS DA SILVA	COORDENADOR	60,00	90,00	6	0	360,00
YONARA RODRIGUES ALENCAR PALÁCIO	PRESIDENTE	80,00	120,00	6	0	480,00
<b>TOTAL</b>						<b>RS 1.800,00</b>

\*\*\* \*\*

**PORTARIA Nº678/2021** O DIRETOR ADMINISTRATIVO FINANCEIRO DO DEPARTAMENTO ESTADUAL DE TRÂNSITO, no uso de suas atribuições legais em especial a competência deferida na Portaria nº 706/2020 de 14 de agosto de 2020; RESOLVE CONCEDER aos **SERVIDORES** constantes da Portaria n.º 509/2021, a qual designa-os para comporem A COMISSÃO DE EXAMES DE HABILITAÇÃO VOLANTE na cidade de IGUATU, **GRATIFICAÇÃO POR SERVIÇOS EXECUTADOS** nas bases descritas no anexo único desta portaria, de conformidade com os turnos trabalhados no período de 25/05/2021 a 27/05/2021, de acordo com o relatório de frequência, devendo a despesa correr por conta da verba 33901400.70 atividade 08200003.04.122.400.40000 desta Autarquia. DEPARTAMENTO ESTADUAL DE TRÂNSITO, em Fortaleza, 16 de junho de 2021.

Michel Mourão Matos

DIRETOR ADMINISTRATIVO FINANCEIRO

Registre-se, publique-se.

ANEXO ÚNICO A QUE SE REFERE A PORTARIA Nº678/2021 DE 16 DE JUNHO DE 2021

NOME	FUNÇÃO	VL. UNIT.	VL. UNIT. EXTRA	TURNOS	TURNOS EXTRA	TOTAL
ANTONIO IVANILDO CAETANO COSTA	COORDENADOR	60,00	90,00	6	0	360,00
CIDNO FABRICIO DOS SANTOS LIMA	COORDENADOR	60,00	90,00	6	0	360,00
HELERY SILVA TAVARES	MEMBRO	50,00	80,00	6	0	300,00
JEAN CARLOS DA SILVA	MEMBRO	50,00	80,00	6	0	300,00
YONARA RODRIGUES ALENCAR PALACIO	PRESIDENTE	80,00	120,00	6	0	480,00
<b>TOTAL</b>						<b>RS 1.800,00</b>

\*\*\* \*\*

**PORTARIA Nº679/2021** O DIRETOR ADMINISTRATIVO FINANCEIRO DO DEPARTAMENTO ESTADUAL DE TRÂNSITO, no uso de suas atribuições legais em especial a competência deferida na Portaria nº 706/2021 de 14 de agosto de 2020; RESOLVE CONCEDER aos **SERVIDORES** constantes da Portaria n.º 608/2021, a qual designa-os para comporem A COMISSÃO DE EXAMES DE HABILITAÇÃO VOLANTE na cidade de Russas, **GRATIFICAÇÃO POR SERVIÇOS EXECUTADOS** nas bases descritas no anexo único desta portaria, de conformidade com os turnos trabalhados no período de 08/06/2021 a 10/06/2021, de acordo com o relatório de frequência, devendo a despesa correr por conta da verba 33901400.70 atividade 08200003.04.122.400.40000 desta Autarquia. DEPARTAMENTO ESTADUAL DE TRÂNSITO, em Fortaleza, 16 de junho de 2021.

Michel Mourão Matos

DIRETOR ADMINISTRATIVO FINANCEIRO

Registre-se, publique-se.

ANEXO ÚNICO A QUE SE REFERE A PORTARIA Nº679/2021 DE 16 DE JUNHO DE 2021

NOME	FUNÇÃO	VL. UNIT.	VL. UNIT. EXTRA	TURNOS	TURNOS EXTRA	TOTAL
ALLAN XAVIER DE ARAUJO	MEMBRO	50,00	80,00	6	2	460,00
FRANCIJARLES FREIRE ANDRADE	MEMBRO	50,00	80,00	6	2	460,00
FRANCISCO WESLEY FAUSTINO DE OLIVEIRA	COORDENADOR	60,00	90,00	6	2	540,00
GILBER RAULISON RODRIGUES DA SILVA	MEMBRO	50,00	80,00	6	2	460,00
GUILHERME BATISTA DE FREITAS	COORDENADOR	60,00	90,00	6	2	540,00
JOSE EILSON PITOMBEIRA DE ARRUDA	MEMBRO	50,00	80,00	6	2	460,00
NALBER JOSE DA SILVA ALVES	MEMBRO	50,00	80,00	6	2	460,00
OBERDAN SOUSA MALVEIRA	PRESIDENTE	80,00	120,00	6	2	720,00
<b>TOTAL</b>						<b>RS 4.100,00</b>

\*\*\* \*\*

**PORTARIA Nº680/2021** O DIRETOR ADMINISTRATIVO FINANCEIRO DO DEPARTAMENTO ESTADUAL DE TRÂNSITO, no uso de suas atribuições legais em especial a competência deferida na Portaria nº 706/2020 de 14 de agosto de 2020; RESOLVE CONCEDER aos **SERVIDORES** constantes da Portaria n.º 524/2021, a qual designa-os para comporem A COMISSÃO DE EXAMES DE HABILITAÇÃO VOLANTE na cidade de Russas/Limoeiro, **GRATIFICAÇÃO POR SERVIÇOS EXECUTADOS** nas bases descritas no anexo único desta portaria, de conformidade com os turnos trabalhados no período de 26/05/2021 a 27/05/2021, de acordo com o relatório de frequência, devendo a despesa correr por conta da verba 33901400.70 atividade 08200003.04.122.400.40000 desta Autarquia. DEPARTAMENTO ESTADUAL DE TRÂNSITO, em Fortaleza, 16 de junho de 2021.

Michel Mourão Matos

DIRETOR ADMINISTRATIVO FINANCEIRO

Registre-se, publique-se.

ANEXO ÚNICO A QUE SE REFERE A PORTARIA Nº680/2021 DE 16 DE JUNHO DE 2021

NOME	FUNÇÃO	VL. UNIT.	VL. UNIT. EXTRA	TURNOS	TURNOS EXTRA	TOTAL
ALLAN XAVIER DE ARAUJO	COORDENADOR	60,00	90,00	4	0	240,00
ANZILMEIRO CRISTIANO MAIA MENDES	MEMBRO	50,00	80,00	4	0	200,00
ENZO MATHEUS VALENTE MAIA	COORDENADOR	60,00	90,00	4	0	240,00
HENRIQUE CORREIA LIMA FORTE FERNANDES	MEMBRO	50,00	80,00	4	0	200,00
JHONANTAN DE OLIVEIRA DA SILVA	MEMBRO	50,00	80,00	4	0	200,00
VAMBERTO CAVALCANTI MARQUES	PRESIDENTE	80,00	120,00	4	0	320,00
<b>TOTAL</b>						<b>RS 1.400,00</b>

\*\*\* \*\*



**PORTARIA Nº681/2021** O DIRETOR ADMINISTRATIVO FINANCEIRO DO DEPARTAMENTO ESTADUAL DE TRÂNSITO, no uso de suas atribuições legais em especial a competência deferida na Portaria nº706/2020 de 14 de agosto de 2020; RESOLVE CONCEDER aos **SERVIDORES** constantes da Portaria n.º 430/2021, a qual designa-os para comporem A COMISSÃO DE EXAME DE LEGISLAÇÃO na cidade de Crato, **GRATIFICAÇÃO POR SERVIÇOS EXECUTADOS** nas bases descritas no anexo único desta portaria, de conformidade com os turnos trabalhados no período de 17/05/2021 a 31/05/2021, de acordo com o relatório de frequência, devendo a despesa correr por conta da verba 33901400.70 atividade 08200003.04.122.400.40000 desta Autarquia. DEPARTAMENTO ESTADUAL DE TRÂNSITO, em Fortaleza, 16 de junho de 2021.

Michel Mourão Matos

DIRETOR ADMINISTRATIVO FINANCEIRO

Registre-se, publique-se.

ANEXO ÚNICO A QUE SE REFERE A PORTARIA Nº681/2021 DE 16 DE JUNHO DE 2021

NOME	FUNÇÃO	VL. UNIT.	VL. UNIT. EXTRA	TURNOS	TURNOS EXTRA	TOTAL
AMANDA CRISTIANE DE SOUSA OLIVEIRA SILVA	COORDENADOR	50,00	80,00	6	0	300,00
VITORIA MERCIA SANTOS DE SOUSA	MEMBRO	40,00	60,00	6	0	240,00
<b>TOTAL</b>						<b>RS 540,00</b>

\*\*\* \*\* \*

**PORTARIA Nº682/2021** O DIRETOR ADMINISTRATIVO FINANCEIRO DO DEPARTAMENTO ESTADUAL DE TRÂNSITO, no uso de suas atribuições legais em especial a competência deferida na Portaria nº706/2020 de 14 de agosto de 2020; RESOLVE CONCEDER aos **SERVIDORES** constantes da Portaria n.º 430/2021, a qual designa-os para comporem A COMISSÃO DE EXAME DE LEGISLAÇÃO na cidade de Crato, **GRATIFICAÇÃO POR SERVIÇOS EXECUTADOS** nas bases descritas no anexo único desta portaria, de conformidade com os turnos trabalhados no período de 03/05/2021 a 14/05/2021, de acordo com o relatório de frequência, devendo a despesa correr por conta da verba 33901400.70 atividade 08200003.04.122.400.40000 desta Autarquia. DEPARTAMENTO ESTADUAL DE TRÂNSITO, em Fortaleza, 16 de junho de 2021.

Michel Mourão Matos

DIRETOR ADMINISTRATIVO FINANCEIRO

Registre-se, publique-se.

ANEXO ÚNICO A QUE SE REFERE A PORTARIA Nº681/2021 DE 16 DE JUNHO DE 2021

NOME	FUNÇÃO	VL. UNIT.	VL. UNIT. EXTRA	TURNOS	TURNOS EXTRA	TOTAL
SAMANTHA FABIELE DE SOUSA QUEIROZ	COORDENADOR	50,00	80,00	10	0	500,00
HUANA MENDES DA SILVA	MEMBRO	40,00	60,00	10	0	400,00
<b>TOTAL</b>						<b>RS 900,00</b>

\*\*\* \*\* \*

**PORTARIA Nº683/2021** O DIRETOR ADMINISTRATIVO FINANCEIRO DO DEPARTAMENTO ESTADUAL DE TRÂNSITO, no uso de suas atribuições legais em especial a competência deferida na Portaria nº 706/2020 de 14 de agosto de 2020; RESOLVE CONCEDER aos **SERVIDORES** constantes da Portaria n.º 409/2021, a qual designa-os para comporem A COMISSÃO DE EXAME DE LEGISLAÇÃO na cidade de Aracati, **GRATIFICAÇÃO POR SERVIÇOS EXECUTADOS** nas bases descritas no anexo único desta portaria, de conformidade com os turnos trabalhados no período de 17/05/2021 a 31/05/2021, de acordo com o relatório de frequência, devendo a despesa correr por conta da verba 33901400.70 atividade 08200003.04.122.400.40000 desta Autarquia. DEPARTAMENTO ESTADUAL DE TRÂNSITO, em Fortaleza, 16 de junho de 2021.

Michel Mourão Matos

DIRETOR ADMINISTRATIVO FINANCEIRO

Registre-se, publique-se.

ANEXO ÚNICO A QUE SE REFERE A PORTARIA Nº683/2021 DE 16 DE JUNHO DE 2021

NOME	FUNÇÃO	VL. UNIT.	VL. UNIT. EXTRA	TURNOS	TURNOS EXTRA	TOTAL
ANA PATRICIA PEREIRA DA SILVA	COORDENADOR	50,00	80,00	3	0	150,00
LAILSON LAUREANO DA SILVA	MEMBRO	40,00	60,00	3	0	120,00
<b>TOTAL</b>						<b>RS 270,00</b>

\*\*\* \*\* \*

**PORTARIA Nº686/2021 - DETRAN/CE** O SUPERINTENDENTE DO DEPARTAMENTO ESTADUAL DE TRÂNSITO - DETRAN/CE, no uso das atribuições legais. CONSIDERANDO a documentação disposta no PROCESSO Nº 04843558/2021; RESOLVE: Art. 1º **Credenciar**, de forma precária, por 01 (um) ano, a contar da publicação desta Portaria, a profissional, Dr. **CLÁUDIO ROBERTO TAVARES PEREIRA**, inscrito no CRM nº 5902/CE, especialista em medicina de trânsito, para fins de realizar os exames de aptidão física e mental, que obedecerão às disposições estabelecidas pelo Conselho Nacional de Trânsito, em especial os artigos 4º de sua Resolução nº 425/12. Art. 2º Registra-se, que o profissional, Dr. **CLÁUDIO ROBERTO TAVARES PEREIRA** apresentou com fundamento no OF/TIT/AMB/356897/2021, Declaração da Associação Médica Brasileira - ABM - 24 de maio de 2021, a saber: a) Declarando que o profissional foi aprovado no Exame de Suficiência para obtenção do Título de Especialista em Medicina do Tráfego. Parágrafo Único - Determina-se, que o profissional, Dr. **CLÁUDIO ROBERTO TAVARES PEREIRA**, deverá apresentar o Cópia do Certificado definitivo, no prazo de 120 (cento e vinte) dias, a contar da publicação desta Portaria, por meio de protocolização junto ao DETRAN/CE, estabelecido à Av. Godofredo Maciel, nº. 2.900, Bairro Maraponga, Fortaleza - CE, CEP. 60.712-001, SOB PENA DE SER DESCREDECENCIADO. Art. 2º Esta Portaria entra em vigor na data da sua publicação. DEPARTAMENTO ESTADUAL DE TRÂNSITO, em Fortaleza, 21 de junho de 2021. MAXIMILIANO CÉSAR PEDROSA QUINTINO DE MEDEIROS SUPERINTENDENTE DETRAN/CE.

Marcos Antonio Sampaio de Macedo

DIRETOR JURÍDICO

\*\*\* \*\* \*

**PORTARIA Nº693/2021** O DIRETOR ADMINISTRATIVO FINANCEIRO DO DEPARTAMENTO ESTADUAL DE TRÂNSITO, no uso de suas atribuições legais em especial a competência deferida na Portaria nº 706/2020 de 14 de agosto de 2020; RESOLVE CONCEDER aos **SERVIDORES** constantes da Portaria n.º 564/2021, a qual designa-os para comporem A COMISSÃO DE EXAME DE LEGISLAÇÃO NOS POSTOS DE FORTALEZA, **GRATIFICAÇÃO POR SERVIÇOS EXECUTADOS** nas bases descritas no anexo único desta portaria, de conformidade com os turnos trabalhados no período de 17/05/2021 a 31/05/2021, de acordo com o relatório de frequência, devendo a despesa correr por conta da verba 33901400.70 atividade 08200003.04.122.400.40000 desta Autarquia. DEPARTAMENTO ESTADUAL DE TRÂNSITO, em Fortaleza, 18 de junho de 2021.

Michel Mourão Matos

DIRETOR ADMINISTRATIVO FINANCEIRO

Registre-se, publique-se.

ANEXO ÚNICO A QUE SE REFERE A PORTARIA Nº693/2021 DE 18 DE JUNHO DE 2021

NOME	FUNÇÃO	VL. UNIT.	VL. UNIT. EXTRA	TURNOS	TURNOS EXTRA	TOTAL
ALEXANDRE PALHARES LEITE	MEMBRO	40,00	60,00	11	0	440,00
ANDERSON PRADO NANTES	MEMBRO	40,00	60,00	11	0	440,00
CARLOS HENRIQUE LOIOLA COUTINHO	COORDENADOR	50,00	80,00	11	0	550,00
DANIEL DA COSTA DAMASCENO	COORDENADOR	50,00	80,00	11	0	550,00
FRANCISCA FREITAS DA COSTA	MEMBRO	40,00	60,00	11	0	440,00
FRANCISCO SAULO PESSOA SIMOES	COORDENADOR	50,00	80,00	11	0	550,00
GEORGIA SAMARA RODRIGUES SARAIVA	COORDENADOR	50,00	80,00	11	0	550,00
ISABEL MARIA RAMOS FERREIRA	MEMBRO	40,00	60,00	11	0	440,00
ISRAEL RODRIGUES DA SILVA FILHO	MEMBRO	40,00	60,00	11	0	440,00
LILIA MARIA SOUZA AGUIAR	SUPLENTE	40,00	50,00	22	0	880,00



NOME	FUNÇÃO	VL. UNIT.	VL. UNIT. EXTRA	TURNOS	TURNOS EXTRA	TOTAL
LUCAS TAVARES LEANDRO	MEMBRO	40,00	60,00	11	11	1.100,00
LUCIANA LIRA DE OLIVEIRA	COORDENADOR	50,00	80,00	11	0	550,00
MARCELO SANTOS DE FREITAS	MEMBRO	40,00	60,00	11	0	440,00
MARIA CLENIA DE OLIVEIRA	COORDENADOR	50,00	80,00	11	0	550,00
MARIA DO SOCORRO DA SILVA MORAIS	COORDENADOR	50,00	80,00	11	0	550,00
MARIA LIDUINA DE SOUZA	COORDENADOR	50,00	80,00	11	0	550,00
MARIA LUCIA DA SILVA LIMA	COORDENADOR	50,00	80,00	11	0	550,00
PEDRO ANGELO FONTES CAVALCANTE	MEMBRO	40,00	60,00	11	0	440,00
SUERDA VIEIRA DE SOUZA	COORDENADOR	50,00	80,00	11	11	1.430,00
<b>TOTAL</b>						<b>RS 11.440,00</b>

\*\*\* \*\*

**PORTARIA Nº694/2021** O DIRETOR ADMINISTRATIVO FINANCEIRO DO DEPARTAMENTO ESTADUAL DE TRÂNSITO, no uso de suas atribuições legais em especial a competência deferida na Portaria nº 706/2021 de 14 de agosto de 2020; RESOLVE CONCEDER aos **SERVIDORES** constantes da Portaria n.º 252/2021, a qual designa-os para comporem A COMISSÃO DE EXAME DE LEGISLAÇÃO nos Postos de Fortaleza, **GRATIFICAÇÃO POR SERVIÇOS EXECUTADOS** nas bases descritas no anexo único desta portaria, de conformidade com os turnos trabalhados no período de 01/03/2021 a 04/03/2021, de acordo com o relatório de frequência, devendo a despesa correr por conta da verba 33901400.70 atividade 08200003.04.122.400.40000 desta Autarquia. DEPARTAMENTO ESTADUAL DE TRÂNSITO, em Fortaleza, 18 de junho de 2021.

Michel Mourão Matos

DIRETOR ADMINISTRATIVO FINANCEIRO

Registre-se, publique-se.

## ANEXO ÚNICO A QUE SE REFERE A PORTARIA Nº694/2021 DE 18 DE JUNHO DE 2021

NOME	FUNÇÃO	VL. UNIT.	VL. UNIT. EXTRA	TURNOS	TURNOS EXTRA	TOTAL
ANA KAROLINE ALVES DE AGRELA	COORDENADOR	50,00	80,00	4	0	200,00
ANDERSON PRADO NANTES	COORDENADOR	50,00	80,00	2	0	100,00
ANTONIA RODRIGUES COUTINHO LIMA	COORDENADOR	50,00	80,00	4	0	200,00
CICERO MARCIEL MARTINS	MEMBRO	40,00	60,00	8	0	320,00
DANIEL DA COSTA DAMASCENO	COORDENADOR	50,00	80,00	4	0	200,00
FRANCISCO CIPRIANO DE SOUSA	MEMBRO	40,00	60,00	4	0	160,00
FRANCISCO WESLEY FAUSTINO DE OLIVEIRA	COORDENADOR	50,00	80,00	4	0	200,00
GLEICE RODRIGUES DE SOUSA	MEMBRO	40,00	60,00	8	0	320,00
LUCAS TAVARES LEANDRO	MEMBRO	40,00	60,00	4	0	160,00
LUIS CASEMIRO NOGUEIRA	COORDENADOR	50,00	80,00	4	0	200,00
MARIA DO SOCORRO DA SILVA MORAIS	COORDENADOR	50,00	80,00	4	0	200,00
MARIA LUCIA DA SILVA LIMA	COORDENADOR	50,00	80,00	4	0	200,00
MARIA LUCIA SOUSA ALVES	MEMBRO	40,00	60,00	4	0	160,00
MARIA REGINA DA COSTA	COORDENADOR	50,00	80,00	4	0	200,00
NEILIANE MARIA BRAGA	MEMBRO	40,00	60,00	8	0	320,00
ROSALINA DE ARAUJO ROCHA ROMERO	MEMBRO	40,00	60,00	4	0	160,00
VALDEMAR ARAUJO DOS SANTOS	COORDENADOR	50,00	80,00	4	0	200,00
<b>TOTAL</b>						<b>RS 3.500,00</b>

\*\*\* \*\*

**PORTARIA Nº695/2021** O DIRETOR ADMINISTRATIVO FINANCEIRO DO DEPARTAMENTO ESTADUAL DE TRÂNSITO, no uso de suas atribuições legais em especial a competência deferida na Portaria nº 706/2020 de 14 de agosto de 2020; RESOLVE CONCEDER aos **SERVIDORES** constantes da Portaria n.º 36/2021, a qual designa-os para comporem A COMISSÃO DE EXAME DE LEGISLAÇÃO na cidade de Juazeiro do Norte, **GRATIFICAÇÃO POR SERVIÇOS EXECUTADOS** nas bases descritas no anexo único desta portaria, de conformidade com os turnos trabalhados no período de 18/01/2021 a 29/01/2021, de acordo com o relatório de frequência, devendo a despesa correr por conta da verba 33901400.70 atividade 08200003.04.122.400.40000 desta Autarquia. DEPARTAMENTO ESTADUAL DE TRÂNSITO, em Fortaleza, 18 de junho de 2021.

Michel Mourão Matos

DIRETOR ADMINISTRATIVO FINANCEIRO

Registre-se, publique-se.

## ANEXO ÚNICO A QUE SE REFERE A PORTARIA Nº695/2021 DE 18 DE JUNHO DE 2021

NOME	FUNÇÃO	VL. UNIT.	VL. UNIT. EXTRA	TURNOS	TURNOS EXTRA	TOTAL
IVINA ROMÉLIA ALVES DOS ANJOS	MEMBRO	40,00	60,00	10	0	400,00
ROMILDO DANTAS RODRIGUES	COORDENADOR	50,00	80,00	10	0	500,00
<b>TOTAL</b>						<b>RS 900,00</b>

\*\*\* \*\*

**PORTARIA Nº696/2021** O DIRETOR ADMINISTRATIVO FINANCEIRO DO DEPARTAMENTO ESTADUAL DE TRÂNSITO, no uso de suas atribuições legais em especial a competência deferida na Portaria nº 706/2020 de 14 de agosto de 2020; RESOLVE CONCEDER aos **SERVIDORES** constantes da Portaria n.º 410/2021, a qual designa-os para comporem A COMISSÃO DE EXAME DE PRÁTICA DE DIREÇÃO, **GRATIFICAÇÃO POR SERVIÇOS EXECUTADOS** nas bases descritas no anexo único desta portaria, de conformidade com os turnos trabalhados no período de 17/05/2021 a 31/05/2021, de acordo com o relatório de frequência, devendo a despesa correr por conta da verba 33901400.70 atividade 08200003.04.122.400.40000 desta Autarquia. DEPARTAMENTO ESTADUAL DE TRÂNSITO, em Fortaleza, 18 de junho de 2021.

Michel Mourão Matos

DIRETOR ADMINISTRATIVO FINANCEIRO

Registre-se, publique-se.

## ANEXO ÚNICO A QUE SE REFERE A PORTARIA Nº696/2021/2021 DE 18 DE JUNHO DE 2021

NOME	FUNÇÃO	VL. UNIT.	VL. UNIT. EXTRA	TURNOS	TURNOS EXTRA	TOTAL
GLEICE RODRIGUES DE SOUSA	MEMBRO	40,00	60,00	11	0	440,00
PEDRO ICARO MENDES DE LIMA	COORDENADOR	50,00	80,00	11	0	550,00
<b>TOTAL</b>						<b>RS 990,00</b>

\*\*\* \*\*

**PORTARIA Nº697/2021** O DIRETOR ADMINISTRATIVO FINANCEIRO DO DEPARTAMENTO ESTADUAL DE TRÂNSITO, no uso de suas atribuições legais; RESOLVE CONCEDER nos termos da Lei nº 12.965, de 22 de novembro de 1999, e alterada pelas leis nº15491, de 27 de dezembro de 2013., **GRATIFICAÇÃO DE OPERAÇÃO RADAR**, aos **SERVIDORES** pela participação nas operações, relacionados nos Anexos I, II, III e IV desta Portaria, no período de 10/05/2021 a 09/06/2021, devendo a despesa correr pela conta da dotação orçamentária 33901400.70 atividade 08200003.04.122.400.40000 desta Autarquia. DEPARTAMENTO ESTADUAL DE TRÂNSITO, em Fortaleza, 21 de junho de 2021.

Michel Mourão Matos

DIRETOR ADMINISTRATIVO FINANCEIRO

Registre-se, publique-se.





ANEXO I A QUE SE REFERE A PORTARIA 697/2021 DE 21 DE JUNHO DE 2021  
TRANSITO (NUFIS - NÚCLEO DE FISCALIZAÇÃO E OPERAÇÕES DE TRÂNSITO)

MATRÍCULA	NOME	FUNÇÃO NA OPERAÇÃO	QUANT.	TOTAL
03006234-5	ADRIANA CARLA DA SILVA REBOUÇAS	MEMBRO	3	216,00
03006234-5	ADRIANA CARLA DA SILVA REBOUÇAS	COORDENADOR	8	1.067,00
03006269-8	ADRSIO RICHARDSON ZEFERINO MARQUES	MEMBRO	2	174,00
03006269-8	ADRSIO RICHARDSON ZEFERINO MARQUES	COORDENADOR	10	1.354,00
00000228-0	ALBA LUCIA MOREIRA ALBINO CESAR	COORDENADOR	15	2.139,00
03007075-5	ALDEMIR JEFERSON RAMOS DE LIMA	MEMBRO	2	144,00
03007075-5	ALDEMIR JEFERSON RAMOS DE LIMA	COORDENADOR	8	1.040,00
03006528-X	ALEF LIMA SOARES MAGALHAES	MEMBRO	3	216,00
03006528-X	ALEF LIMA SOARES MAGALHAES	COORDENADOR	1	130,00
03006317-1	ALEXANDRE PALHARES LEITE	MEMBRO	4	288,00
03006317-1	ALEXANDRE PALHARES LEITE	COORDENADOR	4	520,00
00000949-9	ALICE MARIA DE BARROS VIRINO DE LIMA	COORDENADOR	1	130,00
03006329-5	ALLAN XAVIER DE ARAUJO	MEMBRO	6	462,00
00300584-0	ALVINO ALVES SILVA	MEMBRO	15	1.215,00
03006512-3	ANA BEATRIZ CARVALHO FERREIRA	MEMBRO	12	969,00
03006288-4	ANA KAROLINE ALVES DE AGRELA	MEMBRO	5	360,00
03006288-4	ANA KAROLINE ALVES DE AGRELA	COORDENADOR	6	780,00
03006296-5	ANA KELY FERREIRA DE OLIVEIRA SOUSA MARTINS	MEMBRO	8	576,00
03006296-5	ANA KELY FERREIRA DE OLIVEIRA SOUSA MARTINS	COORDENADOR	7	910,00
03006303-1	ANA PATRICIA PEREIRA DA SILVA	COORDENADOR	2	287,00
03006303-1	ANA PATRICIA PEREIRA DA SILVA	MEMBRO	2	144,00
00002823-6	ANA PAULA SOARES DE LIMA	COORDENADOR	15	1.950,00
03006307-4	ANA RAQUEL MARINHO CORREIA ABREU	COORDENADOR	3	390,00
03006307-4	ANA RAQUEL MARINHO CORREIA ABREU	MEMBRO	4	288,00
03006310-4	ANDERSON PARENTE OLIVEIRA	COORDENADOR	12	1.560,00
03006310-4	ANDERSON PARENTE OLIVEIRA	MEMBRO	3	216,00
03006318-X	ANDERSON TADEU MADEIRO DE LIMA FOFONKA	MEMBRO	5	405,00
03006322-8	ANTONIA DE FATIMA ALBUQUERQUE BARROS	COORDENADOR	2	314,00
03006322-8	ANTONIA DE FATIMA ALBUQUERQUE BARROS	MEMBRO	3	231,00
00000222-6	ANTONIO ANTENOR DE CARVALHO	COORDENADOR	13	1.771,00
03006514-X	ANTONIO BARRETO NETO	COORDENADOR	4	520,00
03006514-X	ANTONIO BARRETO NETO	MEMBRO	4	288,00
03006316-3	ANTONIO CLERTON DE SOUSA BRAGA	COORDENADOR	12	1.830,00
03006325-2	ANTONIO CRISTIA DA SILVA	COORDENADOR	1	130,00
03006325-2	ANTONIO CRISTIA DA SILVA	MEMBRO	4	333,00
00001538-8	ANTONIO EUGENIO DA SILVA	COORDENADOR	1	130,00
00001541-3	ANTONIO IV ANILDO CAETANO COSTA	COORDENADOR	15	2.220,00
00000527-X	ANTONIO NILSON DE LIMA	COORDENADOR	15	2.166,00
00300588-X	ANTONIO WILSON ARAUJO SOARES	MEMBRO	15	1.185,00
00000718-1	ARTUR GOMES MESQUITA BENIGNO	COORDENADOR	15	1.950,00
03006403-8	AURIVAN LIMA ARAGÃO	MEMBRO	13	936,00
03006280-9	BRENDA DE FATIMA DO NASCIMENTO ANDRADE	COORDENADOR	4	520,00
03006280-9	BRENDA DE FATIMA DO NASCIMENTO ANDRADE	MEMBRO	5	360,00
00002968-3	CARLOS ANTONIO DE BARROS MIRANDA	MEMBRO	15	1.200,00
030066254-X	CELIANE MENDES MOREIRA DA FONSECA	COORDENADOR	15	2.139,00
03006306-6	CESAR MOREIRA SILVA	COORDENADOR	15	2.085,00
03006323-6	CIDNO FABRICIO DOS SANTOS LIMA	MEMBRO	11	882,00
03006323-6	CIDNO FABRICIO DOS SANTOS LIMA	COORDENADOR	2	260,00
03006336-8	CLAUDIO LOURENÇO MARTINS JUNIOR	MEMBRO	9	768,00
03006177-2	CLERSON ESTIMA LODOONIO RAMALHO	MEMBRO	8	576,00
03006177-2	CLERSON ESTIMA LODOONIO RAMALHO	COORDENADOR	3	390,00
03006338-4	CRISTINA BATISTA AZEL	MEMBRO	12	864,00
03006338-4	CRISTINA BATISTA AZEL	COORDENADOR	3	390,00
03006342-2	DAMIAO RODRIGUES PEREIRA DE SIQUEIRA	MEMBRO	13	996,00
03006342-2	DAMIAO RODRIGUES PEREIRA DE SIQUEIRA	COORDENADOR	2	260,00
03006360-0	DANIEL DA COSTA DAMASCENO	COORDENADOR	4	520,00
03006360-0	DANIEL DA COSTA DAMASCENO	MEMBRO	2	144,00
03006372-4	DANIEL DA SILVA	COORDENADOR	1	130,00
03006372-4	DANIEL DA SILVA	MEMBRO	2	174,00
00003531-6	DANIEL GOMES SILVA	MEMBRO	13	936,00
00003531-6	DANIEL GOMES SILVA	COORDENADOR	2	260,00
03006459-3	DANIEL ROCHA MENDES	COORDENADOR	10	1.300,00
03006457-7	DANILO DA COSTA GUIMARAES	MEMBRO	6	462,00
00003540-5	DAVID ANDRADE DE FREITAS	MEMBRO	1	72,00
03006416-X	DAWER MENESES LIMA	MEMBRO	6	432,00
03006416-X	DAWER MENESES LIMA	COORDENADOR	7	910,00
03006532-8	DIEGO DA SILVA CEDRO	MEMBRO	4	288,00
03006363-5	DOUGLAS ALBERTO DOS SANTOS	MEMBRO	12	984,00
00002797-4	DULCE PESSOA NOGUEIRA	COORDENADOR	15	1.950,00
00002837-1	EDILSON LOPES DE MOURA	COORDENADOR	15	2.220,00
03006273-6	EDIVAN ALVES DE SOUSA	MEMBRO	5	420,00
00000444-5	EDMILSON SOUSA ARAUJO	COORDENADOR	15	2.193,00
03006377-5	ELIEZER CARNEIRO DA SILVA	COORDENADOR	4	601,00
03006377-5	ELIEZER CARNEIRO DA SILVA	MEMBRO	8	681,00
00000199-7	ELIZABETH SILVA LOPES	MEMBRO	1	72,00
00000199-7	ELIZABETH SILVA LOPES	COORDENADOR	2	260,00
03006383-X	ELLEN DAYANA COELHO MACIEL	COORDENADOR	1	157,00
03006383-X	ELLEN DAYANA COELHO MACIEL	MEMBRO	1	72,00
03006252-3	ELVIS MARTINS E SILVA	COORDENADOR	15	1.950,00
03006386-4	ENZO MATHEUS VALENTE MAIA	MEMBRO	8	621,00
03006453-4	ERMESON NUNES DO NASCIMENTO	MEMBRO	3	216,00
03006453-4	ERMESON NUNES DO NASCIMENTO	COORDENADOR	4	547,00
03006811-4	EVANDRO SILVA CAPIBARIBE	MEMBRO	1	72,00
00003515-2	EVERSON RIBEIRO BARBOSA	COORDENADOR	15	2.085,00
03006275-2	FELIPE OLIVEIRA SENA	MEMBRO	4	333,00
03006277-9	FERNANDO ALVES DE SOUSA	COORDENADOR	3	390,00
03006277-9	FERNANDO ALVES DE SOUSA	MEMBRO	8	576,00
03006282-5	FERNANDO BRUNO SANTIAGO OLIVEIRA	COORDENADOR	4	574,00
03006282-5	FERNANDO BRUNO SANTIAGO OLIVEIRA	MEMBRO	11	882,00
03006248-5	FERNANDO GOMES AGUIAR	MEMBRO	3	246,00
00002947-3	FLAVIO DE DEUS PROENÇA	COORDENADOR	15	2.085,00
00002912-8	FRANCIJARLES FREIRE ANDRADE	MEMBRO	2	159,00
00002912-8	FRANCIJARLES FREIRE ANDRADE	COORDENADOR	2	260,00
00001148-2	FRANCISBERTO FEITOSA ALEXANDRINO	MEMBRO	6	432,00
00001148-2	FRANCISBERTO FEITOSA ALEXANDRINO	COORDENADOR	2	260,00
03006531-X	FRANCISCA SONNAYRA DE LIMA PINHEIRO	MEMBRO	1	87,00
03006344-9	FRANCISCO ALVES DE MELO NETO	COORDENADOR	13	1.690,00



MATRÍCULA	NOME	FUNÇÃO NA OPERAÇÃO	QUANT.	TOTAL
03007111-0	FRANCISCO ANTONIO QUEIROZ DOS SANTOS	MEMBRO	15	1.215,00
00000231-X	FRANCISCO ANTONIO TERCEIRO MUNIZ	COORDENADOR	15	2.004,00
03006402-X	FRANCISCO BRENO MARTINS PEREIRA	MEMBRO	6	492,00
03006347-3	FRANCISCO CAIO LIMA NOGUEIRA	COORDENADOR	1	130,00
03006351-1	FRANCISCO CLEBER XAVIER DE FREITAS	MEMBRO	2	174,00
03006351-1	FRANCISCO CLEBER XAVIER DE FREITAS	COORDENADOR	1	157,00
03006393-7	FRANCISCO DAVIDSON DE SOUZA ANDRADE	MEMBRO	3	246,00
03006398-8	FRANCISCO DENILSON PONTES ARAUJO	COORDENADOR	15	2.193,00
03006400-3	FRANCISCO DJALMA JORGE BARBOSA	MEMBRO	1	72,00
00002917-4	FRANCISCO FABRICIO SILVINO XIMENES	COORDENADOR	12	1.722,00
00002800-1	FRANCISCO GILSON PINHEIRO GURGEL	MEMBRO	9	768,00
00002800-1	FRANCISCO GILSON PINHEIRO GURGEL	COORDENADOR	3	417,00
00001013-1	FRANCISCO JOSE MONTEIRO	MEMBRO	10	720,00
03007113-1	FRANCISCO JOVERLAN SANTIAGO LIMA	MEMBRO	3	231,00
03006541-7	FRANCISCO JULIO DIAS CAVALCANTI	COORDENADOR	13	1.690,00
03006407-0	FRANCISCO LINDOMAR MAIA DOS SANTOS	COORDENADOR	1	157,00
03006407-0	FRANCISCO LINDOMAR MAIA DOS SANTOS	MEMBRO	2	174,00
03006409-7	FRANCISCO LUCI RODRIGUES FILHO	MEMBRO	4	288,00
03006414-3	FRANCISCO MARCILIO DE OLIVEIRA UCHOA	MEMBRO	10	720,00
00000745-9	FRANCISCO MILTON FRANCA DE SOUSA	COORDENADOR	8	1.040,00
00002949-8	FRANCISCO SAULO PESSOA SIMOES	COORDENADOR	12	1.560,00
00002839-6	FRANCISCO SOARES DE MORAES FILHO	COORDENADOR	15	1.950,00
03006304-X	FRANCISCO WELTON GALDINO ROCHA	COORDENADOR	11	1.430,00
03006304-X	FRANCISCO WELTON GALDINO ROCHA	MEMBRO	3	216,00
03006417-8	FRANCISCO WESLEY FAUSTINO DE OLIVEIRA	COORDENADOR	6	807,00
03006417-8	FRANCISCO WESLEY FAUSTINO DE OLIVEIRA	MEMBRO	5	375,00
03006156-X	GEORGIA SAMARA RODRIGUES SARAIVA	COORDENADOR	6	780,00
00000062-1	GERALDO MILITAO DA SILVA	MEMBRO	7	579,00
03006442-9	GERARDO MAGELA DE VASCONCELOS FILHO	MEMBRO	4	318,00
03006355-4	GILBER RAULISON RODRIGUES DA SILVA	MEMBRO	8	606,00
03006355-4	GILBER RAULISON RODRIGUES DA SILVA	COORDENADOR	2	260,00
03006357-0	GILBERTO MOURA DE SOUZA	MEMBRO	10	720,00
00000388-4	GILDON DE ANDRADE ROCHA	MEMBRO	15	1.095,00
03006270-1	GLEMERSON DE SOUSA MISSIAS	COORDENADOR	9	1.332,00
00300496-6	HAROLDO CEZAR CACAU DE MOURA	COORDENADOR	3	417,00
00300496-6	HAROLDO CEZAR CACAU DE MOURA	MEMBRO	6	522,00
00001157-1	HELIO ALVES DA SILVA	MEMBRO	14	1.143,00
03006362-7	IDIONY GONÇALVES DOS SANTOS	MEMBRO	13	1.071,00
03006384-8	IGOR PABLO FREIRE MELO	MEMBRO	3	246,00
03006391-0	ISMAEL NATA DO NASCIMENTO GOMES	COORDENADOR	1	130,00
03006391-0	ISMAEL NATA DO NASCIMENTO GOMES	MEMBRO	14	1.158,00
03006261-2	ISRAEL RODRIGUES DA SILVA FILHO	COORDENADOR	15	1.950,00
03006425-9	ITALO BRUNO ANDRADE SILVA	MEMBRO	2	144,00
03006394-5	JAILSON DA SILVA OLIVEIRA	MEMBRO	5	360,00
03006394-5	JAILSON DA SILVA OLIVEIRA	COORDENADOR	7	1.045,00
00002810-8	JAIRO FERREIRA DE SOUZA	COORDENADOR	13	1.825,00
03006418-6	JAMYSON ITALO DA SILVA FERREIRA	MEMBRO	3	216,00
03006418-6	JAMYSON ITALO DA SILVA FERREIRA	COORDENADOR	12	1.560,00
03006406-2	JANAILTON ARAUJO DE ABREU	COORDENADOR	1	130,00
03006406-2	JANAILTON ARAUJO DE ABREU	MEMBRO	6	492,00
00003529-8	JANDERSON ALVES DE SANTIAGO	COORDENADOR	14	1.847,00
03006422-4	JANIEL FERNANDES DE SOUZA	MEMBRO	4	303,00
03006456-9	JEFTER QUEIROZ LIMA	COORDENADOR	1	130,00
03006456-9	JEFTER QUEIROZ LIMA	MEMBRO	2	159,00
00000751-6	JEOSIMO COELHO DE ALENCAR	MEMBRO	7	549,00
00001574-4	JOAB NOGUEIRA DE CASTRO	MEMBRO	15	1.185,00
03006430-5	JOAO PAULO ARAUJO DA PONTE	MEMBRO	5	390,00
00002916-7	JOAO PAULO DOS SANTOS CARDOSO VERAS	COORDENADOR	15	1.950,00
00000113-2	JOAQUIM BELO NETO	COORDENADOR	4	628,00
00000113-2	JOAQUIM BELO NETO	MEMBRO	11	837,00
03006448-8	JORGE HENRIQUE LOPES DE FREITAS	MEMBRO	5	375,00
00003527-3	JORGE HERBEST DE SOUZA BRAZ	COORDENADOR	15	1.950,00
03006462-3	JORGE LUIZ AIRES PEDROSA	COORDENADOR	3	390,00
03006462-3	JORGE LUIZ AIRES PEDROSA	MEMBRO	8	576,00
03006460-7	JORGE LUIZ DE MELO GOMES	MEMBRO	4	318,00
03006460-7	JORGE LUIZ DE MELO GOMES	COORDENADOR	1	157,00
00000525-5	JOSE DE RIBAMAR DINIZ BACELAR	COORDENADOR	15	2.193,00
03006721-5	JOSE DE RIBAMAR MAGALHAES FIUZA FILHO	COORDENADOR	2	260,00
03006226-4	JOSE DOMINGOS ALVES DE OLIVEIRA NETO	COORDENADOR	15	2.139,00
03006426-7	JOSE MAILSON DE MESQUITA	COORDENADOR	5	677,00
03006426-7	JOSE MAILSON DE MESQUITA	MEMBRO	7	534,00
03006427-5	JOSE MARCOS PEREIRA CANDIDO	COORDENADOR	5	677,00
03006427-5	JOSE MARCOS PEREIRA CANDIDO	MEMBRO	10	765,00
03006484-4	JOSE OSVALDO BARBOSA LIMA	MEMBRO	7	534,00
03006484-4	JOSE OSVALDO BARBOSA LIMA	COORDENADOR	1	157,00
00003524-1	JOSE RICARDO NUNES SOUSA	COORDENADOR	15	2.085,00
03006445-3	JOSUE LOPES PEREIRA	MEMBRO	6	462,00
00000430-X	JOSUE VIEIRA BARBOSA	COORDENADOR	13	1.690,00
00003521-X	JOZIMAR CRUZ FERNANDES JUNIOR	COORDENADOR	15	2.247,00
03006961-7	JUACY TELES DE MENEZES	MEMBRO	10	840,00
03006961-7	JUACY TELES DE MENEZES	COORDENADOR	2	314,00
03006491-7	JUAN CARLOS DE LIMA FARIAS	COORDENADOR	4	628,00
03006491-7	JUAN CARLOS DE LIMA FARIAS	MEMBRO	5	420,00
03006201-9	LAICE DE SOUSA MACIEL	MEMBRO	4	303,00
03006201-9	LAICE DE SOUSA MACIEL	COORDENADOR	2	287,00
03006217-5	LAILSON LAUREANO DA SILVA	COORDENADOR	5	677,00
03006217-5	LAILSON LAUREANO DA SILVA	MEMBRO	4	318,00
03006220-5	LEANDRO COELHO MIRANDA	COORDENADOR	4	520,00
03006220-5	LEANDRO COELHO MIRANDA	MEMBRO	3	216,00
03006429-1	LECIVANDO SIQUEIRA DE CARVALHO	COORDENADOR	10	1.300,00
03006429-1	LECIVANDO SIQUEIRA DE CARVALHO	MEMBRO	5	360,00
03006204-3	LEIDIANE DE ARAUJO LOPES DE OLIVEIRA	COORDENADOR	11	1.484,00
03006208-6	LINDY TAMIRES VITORIANO SALDANHA	MEMBRO	2	159,00
03006181-0	LUCAS LOPES DOS SANTOS MARTINS	MEMBRO	10	795,00
03006181-0	LUCAS LOPES DOS SANTOS MARTINS	COORDENADOR	5	785,00
00000266-1	LUCIA MARIA CRUZ BATISTA	COORDENADOR	15	2.139,00
03006258-2	LUCIANA LIRA DE OLIVEIRA	COORDENADOR	15	1.950,00
03006469-0	LUCIANO CARDOSO DA SILVA	MEMBRO	2	144,00
03006469-0	LUCIANO CARDOSO DA SILVA	COORDENADOR	13	1.690,00
00000903-X	LUIS FLAMARION SOARES MACIEL	COORDENADOR	12	1.830,00



MATRÍCULA	NOME	FUNÇÃO NA OPERAÇÃO	QUANT.	TOTAL
03006435-6	LUIZA HORANA SALDANHA DE SOUSA	MEMBRO	3	216,00
00002929-5	MANOEL ENELIAS FILHO	COORDENADOR	12	1.830,00
00300693-5	MARCIA MARIA ALMEIDA DO NASCIMENTO	COORDENADOR	1	157,00
00300693-5	MARCIA MARIA ALMEIDA DO NASCIMENTO	MEMBRO	2	159,00
00001168-5	MARCILIO COLAÇO DOS SANTOS	MEMBRO	1	72,00
00001168-5	MARCILIO COLAÇO DOS SANTOS	COORDENADOR	3	390,00
03006251-5	MARCIO AUGUSTO MAIA DE SOUSA	MEMBRO	6	462,00
00001555-9	MARIA APARECIDA ALVES PINTO SANTANA	MEMBRO	1	87,00
03006285-X	MARIA DO SOCORRO DA SILVA MORAIS	MEMBRO	2	144,00
03006287-6	MARIA JOSE FERNANDES DE QUEIROZ LIMA	COORDENADOR	2	287,00
03006287-6	MARIA JOSE FERNANDES DE QUEIROZ LIMA	MEMBRO	2	159,00
00001578-3	MARIA LUCIA SOUSA ALVES	MEMBRO	2	144,00
00000792-9	MARIA VILMA COELHO MELO	MEMBRO	7	519,00
00000792-9	MARIA VILMA COELHO MELO	COORDENADOR	8	1.202,00
03006298-1	MARIANNY NASCIMENTO PEREIRA	COORDENADOR	4	520,00
03006298-1	MARIANNY NASCIMENTO PEREIRA	MEMBRO	5	360,00
03006651-0	MARILUZIA GUERREIRO MOTA	COORDENADOR	11	1.727,00
03006651-0	MARILUZIA GUERREIRO MOTA	MEMBRO	4	348,00
00003539-4	MARIO GUTENBERG DE FARIAS	COORDENADOR	15	1.950,00
03006302-3	MICKAEL VALERIO DE MARIA	MEMBRO	11	912,00
00002795-X	MIGUEL DE ALENCAR HILUY	COORDENADOR	14	1.820,00
00000352-1	MIRVANA GOMES MAGALHAES FREITAS	MEMBRO	6	507,00
03006311-2	NALBER JOSE DA SILVA ALVES	MEMBRO	5	390,00
03006311-2	NALBER JOSE DA SILVA ALVES	COORDENADOR	3	417,00
03006314-7	NATALIA DE OLIVEIRA MATOS	MEMBRO	4	288,00
03006314-7	NATALIA DE OLIVEIRA MATOS	COORDENADOR	1	130,00
03006315-5	NATALIA JESSICA LOBO MASCARENHAS	COORDENADOR	2	260,00
03006315-5	NATALIA JESSICA LOBO MASCARENHAS	MEMBRO	13	936,00
03006350-3	NATALIA MARLA RIBEIRO FILGUEIRA	MEMBRO	4	303,00
03006350-3	NATALIA MARLA RIBEIRO FILGUEIRA	COORDENADOR	2	260,00
03006358-9	NEILIANE MARIA BRAGA	MEMBRO	1	72,00
03006236-1	PABLO DEMETRIOS GOMES	MEMBRO	8	576,00
03006236-1	PABLO DEMETRIOS GOMES	COORDENADOR	3	390,00
03006193-4	PEDRO ANGELO FONTES CAVALCANTE	COORDENADOR	10	1.435,00
00000821-2	PEDRO DE ALCANTARA FORTE	COORDENADOR	15	1.977,00
03006186-1	PETRONIO MAGALHAES DE SOUSA	COORDENADOR	3	444,00
03006186-1	PETRONIO MAGALHAES DE SOUSA	MEMBRO	11	852,00
00003549-0	RAIMUNDO EDVARDO DA SILVA	MEMBRO	15	1.245,00
03006197-7	RAIMUNDO NONATO TEIXEIRA FILHO	MEMBRO	9	768,00
03006205-1	RENAN COELHO RAMALHO	MEMBRO	3	246,00
03006207-8	RENATO DE LIMA CUNHA	COORDENADOR	3	471,00
03006207-8	RENATO DE LIMA CUNHA	MEMBRO	4	303,00
03006210-8	ROBERTO THIAGO MORAES QUEIROS	MEMBRO	9	678,00
03006210-8	ROBERTO THIAGO MORAES QUEIROS	COORDENADOR	6	834,00
00002961-2	RODOLFO LEANDRO RIBEIRO DA SILVA	MEMBRO	2	144,00
03006218-3	ROMARIO CASSIMIRO DA SILVA	MEMBRO	8	666,00
03006237-X	ROMONELLYS DA SILVA FERREIRA	MEMBRO	1	72,00
03006229-9	RONER SOARES DA CRUZ	MEMBRO	3	216,00
03006229-9	RONER SOARES DA CRUZ	COORDENADOR	1	130,00
03006225-6	ROSA KAREN DE ABREU SOUSA	COORDENADOR	15	2.139,00
00000879-2	ROSALINA DE ARAUJO ROCHA ROMERO	COORDENADOR	4	520,00
00000879-2	ROSALINA DE ARAUJO ROCHA ROMERO	MEMBRO	2	144,00
03006223-X	SABRINA MILLY CHAVES FERREIRA	MEMBRO	1	72,00
03006223-X	SABRINA MILLY CHAVES FERREIRA	COORDENADOR	13	1.798,00
03006209-4	SUERDA VIEIRA DE SOUZA	MEMBRO	5	360,00
03006209-4	SUERDA VIEIRA DE SOUZA	COORDENADOR	4	520,00
00001577-6	TEOMAR DE SOUSA RAMOS	MEMBRO	11	912,00
03006215-9	THALIA QUEIROZ	MEMBRO	2	159,00
03006232-9	THEULIS DE SOUSA SANTOS	MEMBRO	7	504,00
03006233-7	THIAGO RODRIGUES DOS SANTOS	COORDENADOR	2	260,00
03006233-7	THIAGO RODRIGUES DOS SANTOS	MEMBRO	13	936,00
00002835-7	THOMAS GERFESON LIMA MILHOME	COORDENADOR	4	520,00
03006235-3	THOMAZ SOUSA GOMES	MEMBRO	3	261,00
03006240-X	TIAGO OLIVEIRA COSTA	MEMBRO	3	231,00
00000653-5	VALDEMAR ARAUJO DOS SANTOS	COORDENADOR	11	1.430,00
00000653-5	VALDEMAR ARAUJO DOS SANTOS	MEMBRO	2	144,00
00003537-X	VALDERSON VIANA FRANÇA	MEMBRO	2	144,00
03006242-6	VALERIA ALVES DE OLIVEIRA	MEMBRO	8	651,00
03006242-6	VALERIA ALVES DE OLIVEIRA	COORDENADOR	4	520,00
03006244-2	VAMBERTO CAVALCANTI MARQUES	MEMBRO	3	231,00
03006256-6	VANESSA RODRIGUES DE ARAUJO	COORDENADOR	3	390,00
03006256-6	VANESSA RODRIGUES DE ARAUJO	MEMBRO	10	720,00
00000169-8	VASCO DA GAMA MIRANDA TEOFILO	MEMBRO	7	579,00
00000376-3	VERONICA MOREIRA DA ROCHA	COORDENADOR	10	1.300,00
00001163-9	VICENTE DE PAULO DA COSTA DUTRA	MEMBRO	15	1.215,00
03006265-5	VICTOR BEZERRA MARTINS	MEMBRO	1	72,00
03006268-X	VIRGILIO PEIXOTO TÁVORA	COORDENADOR	4	520,00
03006268-X	VIRGILIO PEIXOTO TÁVORA	MEMBRO	4	288,00
00003534-8	VITOR ARAUJO DAMASCENA	MEMBRO	9	723,00
00003534-8	VITOR ARAUJO DAMASCENA	COORDENADOR	4	601,00
03006271-X	VITORIA MERCIA SANTOS DE SOUSA	MEMBRO	2	144,00
00003526-6	WELLINGTON NOGUEIRA LIMA	MEMBRO	4	288,00
00003526-6	WELLINGTON NOGUEIRA LIMA	COORDENADOR	10	1.300,00
00000144-9	ZEDEQUIO SARAIVA QUEIROZ FILHO	COORDENADOR	2	260,00
<b>TOTAL</b>				<b>RS 204.028,00</b>

**ANEXO II A QUE SE REFERE A PORTARIA 697/2021 DE 21 DE JUNHO DE 2021  
TRANSPORTES (NUTRA - NÚCLEO DE FISCALIZAÇÃO DE TRANSPORTE)**

MATRÍCULA	NOME	FUNÇÃO NA OPERAÇÃO	QUANT.	TOTAL
00003538-7	ADRIANA PASSOS RODRIGUES	COORDENADOR	6	780,00
00003538-7	ADRIANA PASSOS RODRIGUES	MEMBRO	6	432,00
00001141-1	AGOSTINHO BARBOSA LIMA	MEMBRO	15	1.125,00
03006337-6	ALLANA MACIEL CARDOSO DOS SANTOS	MEMBRO	15	1.260,00
00001154-X	ALOISIO RIBEIRO DE ALMEIDA	MEMBRO	15	1.080,00
00002764-3	ALUISIO ANTONIO CHAVES	COORDENADOR	15	1.950,00
03006272-8	AMANDA FEITOSA MORAIS	MEMBRO	15	1.305,00
00002773-2	ANA CRISTINA MOREIRA LIMA	MEMBRO	14	1.008,00
30059522-	ANA MARTA DUARTE FERREIRA	MEMBRO	15	1.080,00
00002769-X	ANGELA TEIXEIRA NUNES	COORDENADOR	10	1.516,00
00002769-X	ANGELA TEIXEIRA NUNES	MEMBRO	5	420,00



MATRICULA	NOME	FUNÇÃO NA OPERAÇÃO	QUANT.	TOTAL
00001164-6	ANTONIO CARLOS DOS SANTOS	MEMBRO	15	1.080,00
03006308-2	ANTONIO CARLOS FONTENELE FERNANDES	MEMBRO	15	1.260,00
03006279-5	ANTONIO DORYAN DE JESUS MENEZES	COORDENADOR	5	758,00
03006279-5	ANTONIO DORYAN DE JESUS MENEZES	MEMBRO	10	840,00
03006228-0	ANTONIO EDJERSON DE SOUSA ALVES	MEMBRO	15	1.290,00
00000714-2	ANTONIO HUMBERTO SOARES DE FREITAS	MEMBRO	11	957,00
00001151-8	ANTONIO JOSE PAIXAO DA SILVA	MEMBRO	15	1.260,00
00001152-5	ANTONIO MARTINS DE FREITAS	MEMBRO	15	1.275,00
00002790-3	ANTONIO OSMAR ARAUJO DE LIMA	COORDENADOR	15	2.301,00
00000026-5	ANTONIO RODRIGUES CARNEIRO	MEMBRO	15	1.080,00
00002789-2	ANZILMEIRO CRISTIANO MAIA MENDES	COORDENADOR	9	1.170,00
03006231-0	ARTHUR BRUNO PONTES CAVALCANTE	COORDENADOR	13	1.690,00
03006231-0	ARTHUR BRUNO PONTES CAVALCANTE	MEMBRO	2	144,00
00002945-9	ASSIS TERTO DE ARAUJO	COORDENADOR	10	1.543,00
00002945-9	ASSIS TERTO DE ARAUJO	MEMBRO	5	420,00
03006399-6	AURELIA JESSICA LIMA DE VASCONCELOS	COORDENADOR	5	785,00
03006399-6	AURELIA JESSICA LIMA DE VASCONCELOS	MEMBRO	10	855,00
00001153-2	AURELYR DOS SANTOS GOMES	MEMBRO	15	1.080,00
00000041-1	BERMARY ALVES COSTA DE ARAUJO	COORDENADOR	9	1.170,00
03006224-8	BRENO MOISES BEZERRA DE FREITAS	MEMBRO	10	720,00
03006224-8	BRENO MOISES BEZERRA DE FREITAS	COORDENADOR	2	260,00
03006289-2	CAIO GOMES MENDES	MEMBRO	15	1.305,00
00001554-1	CARLOS ALBERTO COELHO DE ARAUJO	MEMBRO	15	1.155,00
00003562-2	CARLOS ALBERTO TEODORO DOS SANTOS	MEMBRO	10	840,00
00002907-8	CHARLES BARBOSA GABRIEL	COORDENADOR	15	1.950,00
00002782-1	CLEIDE SOUSA DO NASCIMENTO	MEMBRO	15	1.080,00
00001199-1	CLOVIS CARIOCA DA SILVA	MEMBRO	10	720,00
00002904-6	DANIEL LIMA DIOGENES	COORDENADOR	15	2.274,00
03006379-1	DANIEL RUAN MENEZES DE BARROS	MEMBRO	15	1.275,00
03006381-3	DAVI DE ALMEIDA SILVA	COORDENADOR	10	1.300,00
03006381-3	DAVI DE ALMEIDA SILVA	MEMBRO	5	360,00
00002939-1	DIANA HOLANDA SOARES	MEMBRO	7	504,00
00002939-1	DIANA HOLANDA SOARES	COORDENADOR	8	1.040,00
00002784-6	DIEGO BRAGA DA SILVA	COORDENADOR	15	1.950,00
03006365-1	EDILANIA GONCALVES SOUSA	COORDENADOR	5	785,00
03006365-1	EDILANIA GONCALVES SOUSA	MEMBRO	10	855,00
03006380-5	ELIAS PINHEIRO PAULO JUNIOR	MEMBRO	3	216,00
03006356-2	ELLEN NATALIA DINIZ LIMA	MEMBRO	15	1.275,00
00002937-7	EMANUEL AGUIAR AZEVEDO	COORDENADOR	10	1.543,00
03006390-2	ERICA VASCONCELOS PEIXOTO	MEMBRO	13	936,00
03006390-2	ERICA VASCONCELOS PEIXOTO	COORDENADOR	2	260,00
00002781-4	FABRICIO DA SILVA TAVARES	COORDENADOR	10	1.516,00
00002781-4	FABRICIO DA SILVA TAVARES	MEMBRO	5	420,00
03006454-2	FELIPE BRITO DE SOUSA	MEMBRO	1	87,00
03006454-2	FELIPE BRITO DE SOUSA	COORDENADOR	14	2.198,00
03006248-5	FERNANDO GOMES AGUIAR	MEMBRO	4	348,00
03006248-5	FERNANDO GOMES AGUIAR	COORDENADOR	3	471,00
00002891-6	FLAUDENIA DE ASSIS MENDONÇA	MEMBRO	15	1.080,00
00000145-6	FRANCISCA DE FATIMA DIVINO ARAUJO	MEMBRO	7	504,00
00000958-8	FRANCISCO ALBERTO GONCALVES	MEMBRO	15	1.260,00
00001189-5	FRANCISCO ALVES DE OLIVEIRA	MEMBRO	15	1.080,00
00001527-4	FRANCISCO ARAUJO SAMPAIO	MEMBRO	10	840,00
00002934-5	FRANCISCO DANIEL DA COSTA CARNEIRO	COORDENADOR	15	1.950,00
00001522-8	FRANCISCO DE ASSIS FERREIRA	MEMBRO	15	1.080,00
00003516-X	FRANCISCO EDIVANIO DA SILVA	MEMBRO	6	432,00
00003516-X	FRANCISCO EDIVANIO DA SILVA	COORDENADOR	6	780,00
03006404-6	FRANCISCO EDUARDO DE JESUS FREITAS	MEMBRO	10	855,00
03006404-6	FRANCISCO EDUARDO DE JESUS FREITAS	COORDENADOR	5	758,00
03006405-4	FRANCISCO EUDES DE ALMEIDA	MEMBRO	10	855,00
00002936-X	FRANCISCO KLEITON MONTEIRO DE OLIVEIRA	COORDENADOR	15	1.950,00
03006411-9	FRANCISCO LEONARDO MARTINS DE SOUSA	COORDENADOR	5	731,00
03006411-9	FRANCISCO LEONARDO MARTINS DE SOUSA	MEMBRO	5	420,00
00002938-4	GLEDSON DUARTE DOS SANTOS	COORDENADOR	15	1.950,00
00002933-8	GUILHERME BATISTA DE FREITAS	COORDENADOR	15	2.301,00
03006276-0	HENRIQUE FEITOSA PEQUENO	MEMBRO	11	927,00
03006276-0	HENRIQUE FEITOSA PEQUENO	COORDENADOR	4	628,00
00002908-5	HILDEMAR DE SOUZA CANDIDO	MEMBRO	5	360,00
00002908-5	HILDEMAR DE SOUZA CANDIDO	COORDENADOR	10	1.300,00
03006389-9	ISAIAS DE OLIVEIRA SOARES	COORDENADOR	10	1.543,00
03006389-9	ISAIAS DE OLIVEIRA SOARES	MEMBRO	5	420,00
03006440-2	ITALO RODRIGUES SOUSA	COORDENADOR	3	390,00
03006440-2	ITALO RODRIGUES SOUSA	MEMBRO	9	648,00
00002899-4	JAMES DAVIS FREITAS DE ARAUJO	COORDENADOR	15	1.950,00
03006456-9	JEFTER QUEIROZ LIMA	MEMBRO	3	216,00
03006456-9	JEFTER QUEIROZ LIMA	COORDENADOR	6	780,00
03006346-5	JESSICA LOIOLA RABELO	COORDENADOR	15	1.950,00
00003517-7	JIMMY DOUGLAS DA SILVA IZIDIO	COORDENADOR	6	780,00
00003517-7	JIMMY DOUGLAS DA SILVA IZIDIO	MEMBRO	3	216,00
00002788-5	JOAO BATISTA LIMA MARTINS	COORDENADOR	15	1.950,00
00001521-0	JOAO VIANEY MADEIRA E SILVA	MEMBRO	15	1.080,00
00001140-4	JOAQUIM LOPES DA SILVA	MEMBRO	15	1.275,00
03006460-7	JORGE LUIZ DE MELO GOMES	MEMBRO	6	432,00
03006460-7	JORGE LUIZ DE MELO GOMES	COORDENADOR	3	390,00
00002770-0	JOSE ARY GONCALVES DOS REIS FILHO	MEMBRO	15	1.080,00
00002911-0	JOSE CARLOS PEREIRA DE VASCONCELOS	COORDENADOR	5	650,00
00002911-0	JOSE CARLOS PEREIRA DE VASCONCELOS	MEMBRO	5	360,00
03006455-0	JOSE EILSON PITOMBEIRA DE ARRUDA	COORDENADOR	5	785,00
03006455-0	JOSE EILSON PITOMBEIRA DE ARRUDA	MEMBRO	10	855,00
00001200-4	JOSE LAIRTON NOBRE RABELO	MEMBRO	15	1.080,00
00002778-9	JOSE LUIS VIEIRA DE OLIVEIRA	MEMBRO	6	432,00
00002894-8	JOSE NILTON DE FREITAS FILHO	MEMBRO	15	1.080,00
00001553-4	JOSE RIBAMAR JARDIM FREIRE	MEMBRO	15	1.260,00
00002754-7	JOSE VALDEVICTOR FREIRE PINTO	COORDENADOR	15	1.950,00
03006452-6	KARLA REJANE SOUZA DE PAULA	MEMBRO	15	1.275,00
03006488-7	KAYQUE DUARTE NUNES DA SILVA	COORDENADOR	6	780,00
03006488-7	KAYQUE DUARTE NUNES DA SILVA	MEMBRO	6	432,00
00002761-1	LEANDRO BARBOSA ALVES	COORDENADOR	15	1.950,00
00002901-4	LEONARDO CHAVES SOARES	COORDENADOR	15	2.328,00
03006433-X	LIA GOMES DE FARIAS	COORDENADOR	9	1.386,00
03006433-X	LIA GOMES DE FARIAS	MEMBRO	6	522,00
00002954-8	LILIAN FABIOLA CHAVES GONZAGA MOREIRA	MEMBRO	6	432,00
00002954-8	LILIAN FABIOLA CHAVES GONZAGA MOREIRA	COORDENADOR	6	780,00
00003528-0	LINDEMBERG DOS SANTOS DOMINGOS	COORDENADOR	5	785,00
00003528-0	LINDEMBERG DOS SANTOS DOMINGOS	MEMBRO	10	870,00
03006208-6	LINDY TAMIRES VITORIANO SALDANHA	MEMBRO	3	216,00
03006208-6	LINDY TAMIRES VITORIANO SALDANHA	COORDENADOR	6	780,00
00001175-X	LUCIANO MARQUES MOREIRA	MEMBRO	15	1.080,00
03006435-6	LUIZA HORANA SALDANHA DE SOUSA	MEMBRO	5	360,00



MATRÍCULA	NOME	FUNÇÃO NA OPERAÇÃO	QUANT.	TOTAL
00000099-1	MANOEL DE LIMA	MEMBRO	15	1.080,00
03006243-4	MARCELO FIGUEIREDO ARAÚJO	MEMBRO	15	1.080,00
00002780-7	MARCOS CESAR FACO LOPES	MEMBRO	15	1.080,00
03006249-3	MARIA ALEXANDRA MOREIRA RIBEIRO	MEMBRO	15	1.080,00
00000111-8	MARIA AUXILIADORA SILVA ABRAAO	COORDENADOR	15	2.031,00
00002767-5	MARIA LANDIM DA CRUZ	MEMBRO	10	870,00
00002767-5	MARIA LANDIM DA CRUZ	COORDENADOR	5	758,00
00002931-3	MARIA VALDELICE AZEVEDO MEDEIROS	COORDENADOR	15	1.950,00
00003543-7	MARONI LIMA SARAIVA	MEMBRO	15	1.290,00
03006476-3	MATEUS HONORATO DA SILVA	COORDENADOR	5	650,00
03006476-3	MATEUS HONORATO DA SILVA	MEMBRO	10	720,00
03006305-8	MOACIR COSTA BRASIL JÚNIOR	COORDENADOR	15	1.950,00
00002765-0	NAHUM GOMES DA SILVA	COORDENADOR	15	1.950,00
00002909-2	NAYRA CARMEN SILVA CAVALCANTE LIMA	COORDENADOR	6	780,00
00002909-2	NAYRA CARMEN SILVA CAVALCANTE LIMA	MEMBRO	6	432,00
00001162-1	OBEBE FERREIRA DA COSTA	MEMBRO	15	1.080,00
00002836-4	OBERDAN SOUSA MALVEIRA	COORDENADOR	3	390,00
00002836-4	OBERDAN SOUSA MALVEIRA	MEMBRO	9	648,00
03006178-0	PAULO ALBERTO LIRA LEMOS	COORDENADOR	5	785,00
03006178-0	PAULO ALBERTO LIRA LEMOS	MEMBRO	5	420,00
03006190-X	PAULO VITOR DE OLIVEIRA ARAÚJO	COORDENADOR	9	1.386,00
03006190-X	PAULO VITOR DE OLIVEIRA ARAÚJO	MEMBRO	1	87,00
03006195-0	PEDRO ANDRADE BRINGEL	MEMBRO	15	1.275,00
00001167-8	PEDRO AUGUSTO FONTENELE MARTINS	MEMBRO	15	1.080,00
00002772-5	RAFAEL EDUARDO SAMPAIO	COORDENADOR	5	758,00
00002772-5	RAFAEL EDUARDO SAMPAIO	MEMBRO	10	855,00
03006189-6	RAILTON ARAÚJO MORORÓ	MEMBRO	10	840,00
03006189-6	RAILTON ARAÚJO MORORÓ	COORDENADOR	5	758,00
00300362-2	RAIMUNDO CLAUDIO DA SILVA	MEMBRO	15	1.080,00
00002779-6	REGIS LIMA COELHO	COORDENADOR	15	1.950,00
00001192-0	ROBERTO CORREIA	MEMBRO	10	720,00
03006194-2	SAMUEL DE SOUZA NOBRE	MEMBRO	5	435,00
00002777-1	SANDRO LOPES SILVA	COORDENADOR	10	1.570,00
00002777-1	SANDRO LOPES SILVA	MEMBRO	5	435,00
03006199-3	SARA RAQUEL COELHO MACIEL	COORDENADOR	15	2.355,00
00001536-3	SERGIO RENATO TAVARES DE MOURA	MEMBRO	8	576,00
00001536-3	SERGIO RENATO TAVARES DE MOURA	COORDENADOR	7	910,00
03006211-6	TAYANNE XAVIER DE LIMA	COORDENADOR	5	785,00
03006211-6	TAYANNE XAVIER DE LIMA	MEMBRO	10	855,00
00002969-0	TERESINHA XIMENES ALBUQUERQUE	MEMBRO	15	1.080,00
00002776-4	THIAGO SILVEIRA DE ALMEIDA	COORDENADOR	10	1.543,00
00002900-7	VALDIMIRO QUEIROZ SANTIAGO	COORDENADOR	14	1.820,00
03006250-7	VANESSA MARIA LOBÃO ALENCAR RAULINO BARBOSA	MEMBRO	5	360,00
03006250-7	VANESSA MARIA LOBÃO ALENCAR RAULINO BARBOSA	COORDENADOR	10	1.300,00
03006274-4	WESLEY NUNES GOMES	COORDENADOR	15	1.950,00
00001190-6	WILSON PEREIRA DE ALMEIDA	MEMBRO	10	720,00
03006463-1	YURI MAURICIO DE BRITO ANDRADE	MEMBRO	15	1.305,00
<b>TOTAL</b>				<b>RS 169.938,00</b>

ANEXO III A QUE SE REFERE A PORTARIA 697/2021 DE 21 DE JUNHO DE 2021  
REGULARIZAÇÃO DOS VEÍCULOS (DIVEC - DIRETORIA DE VEÍCULOS)

MATRÍCULA	NOME	FUNÇÃO NA OPERAÇÃO	QUANT.	TOTAL
00000273-6	MARIA DE LOURDES DOS SANTOS SOUZA	COORDENADOR	3	390,00
00000273-6	MARIA DE LOURDES DOS SANTOS SOUZA	MEMBRO	12	864,00
00000421-0	ANGELA LUCIA CUNHA MENDONCA	MEMBRO	12	864,00
00000421-0	ANGELA LUCIA CUNHA MENDONCA	COORDENADOR	3	390,00
00000433-1	RAIMUNDA JOSINA FLOR XAVIER	COORDENADOR	6	780,00
00000433-1	RAIMUNDA JOSINA FLOR XAVIER	MEMBRO	9	648,00
00000486-5	FERNANDO LUIS ARAUJO SANTOS	MEMBRO	12	864,00
00000486-5	FERNANDO LUIS ARAUJO SANTOS	COORDENADOR	3	390,00
00000610-8	CELIA MARIA FERNANDES DE OLIVEIRA	COORDENADOR	3	390,00
00000610-8	CELIA MARIA FERNANDES DE OLIVEIRA	MEMBRO	12	864,00
00000633-2	MARIA LUCINEIDE DE CASTRO	MEMBRO	12	864,00
00000633-2	MARIA LUCINEIDE DE CASTRO	COORDENADOR	3	390,00
00000657-4	WEDSON NUNES SALDANHA	MEMBRO	14	1.008,00
00000733-8	FRANCISCA NEIDE MAIA CHAVES	COORDENADOR	3	390,00
00000733-8	FRANCISCA NEIDE MAIA CHAVES	MEMBRO	12	864,00
00000756-2	JOSE ORLANDO PINTO LIMA	MEMBRO	12	864,00
00000756-2	JOSE ORLANDO PINTO LIMA	COORDENADOR	3	390,00
00000785-4	MARIDEUZA MOURA FREITAS	COORDENADOR	3	390,00
00000785-4	MARIDEUZA MOURA FREITAS	MEMBRO	12	864,00
00000834-0	VERA LUCIA BARBOSA DE MATOS	MEMBRO	12	864,00
00000834-0	VERA LUCIA BARBOSA DE MATOS	COORDENADOR	3	390,00
00000862-5	FRANCISCO JUVENIL COSTA	MEMBRO	11	792,00
00000891-7	SILVANA BARBOZA DO NASCIMENTO	MEMBRO	11	792,00
00000891-7	SILVANA BARBOZA DO NASCIMENTO	COORDENADOR	4	520,00
00000961-3	FERNANDO SERGIO EPAMINONDAS DE MATOS	COORDENADOR	3	390,00
00000961-3	FERNANDO SERGIO EPAMINONDAS DE MATOS	MEMBRO	12	864,00
00002794-2	CELSO OSORIO DA SILVA LIMA	MEMBRO	12	864,00
00002794-2	CELSO OSORIO DA SILVA LIMA	COORDENADOR	3	390,00
00002956-2	MARCIO BRAGA MASCARENHAS	MEMBRO	4	288,00
00003518-4	JOSE EDUARDO FERREIRA SOARES	MEMBRO	10	720,00
00003518-4	JOSE EDUARDO FERREIRA SOARES	COORDENADOR	3	390,00
00003535-5	PAULO ROBERTO LEITE DA SILVA	COORDENADOR	3	390,00
00003535-5	PAULO ROBERTO LEITE DA SILVA	MEMBRO	12	864,00
03006179-9	PEDRO HENRIQUE SOUSA DE OLIVEIRA	MEMBRO	11	792,00
03006179-9	PEDRO HENRIQUE SOUSA DE OLIVEIRA	COORDENADOR	4	520,00
03006213-2	ROBSON DA SILVA XAVIER	MEMBRO	11	792,00
03006213-2	ROBSON DA SILVA XAVIER	COORDENADOR	4	520,00
03006219-1	THAMIRE MELO CARNEIRO	MEMBRO	11	792,00
03006219-1	THAMIRE MELO CARNEIRO	COORDENADOR	4	520,00
03006264-7	FELIPE DE SOUZA BENTO	MEMBRO	7	504,00
03006264-7	FELIPE DE SOUZA BENTO	COORDENADOR	4	520,00
03006300-7	ANTONIO BENEDITO VASCONCELOS LOBO	COORDENADOR	5	650,00
03006300-7	ANTONIO BENEDITO VASCONCELOS LOBO	MEMBRO	10	720,00
03006364-3	GRACIELE ADA DE SOUZA	COORDENADOR	4	520,00
03006364-3	GRACIELE ADA DE SOUZA	MEMBRO	11	792,00
03006387-2	ISABEL MARIA RAMOS FERREIRA	MEMBRO	2	144,00
03006387-2	ISABEL MARIA RAMOS FERREIRA	COORDENADOR	1	130,00
03006392-9	ERMESON RODRIGUES TEIXEIRA	COORDENADOR	4	520,00
03006392-9	ERMESON RODRIGUES TEIXEIRA	MEMBRO	11	792,00
03006435-6	LUIZA HORANA SALDANHA DE SOUSA	MEMBRO	4	288,00
03006435-6	LUIZA HORANA SALDANHA DE SOUSA	COORDENADOR	3	390,00

MATRÍCULA	NOME	FUNÇÃO NA OPERAÇÃO	QUANT.	TOTAL
03006496-8	LIDUINA MARIA PINHEIRO DA SILVA	COORDENADOR	3	390,00
03006496-8	LIDUINA MARIA PINHEIRO DA SILVA	MEMBRO	12	864,00
03006499-2	JARDEL DE QUEIROZ JUVÊNCIO	COORDENADOR	10	1.300,00
03006499-2	JARDEL DE QUEIROZ JUVÊNCIO	MEMBRO	5	360,00
03006741-X	FERNANDA FONTENELE MACEDO	COORDENADOR	3	390,00
03006741-X	FERNANDA FONTENELE MACEDO	MEMBRO	11	792,00
<b>TOTAL</b>				<b>R\$ 34.988,00</b>

ANEXO IV A QUE SE REFERE A PORTARIA 697/2021 DE 21 DE JUNHO DE 2021  
EDUCAÇÃO (NUPET - NUCLEO PEDAGÓGICO DA ESCOLA DE TRANSITO )

MATRÍCULA	NOME	FUNÇÃO NA OPERAÇÃO	QUANT.	TOTAL
03006234-5	ADRIANA CARLA DA SILVA REBOUÇAS	MEMBRO	4	288,00
03006269-8	ADRISIO RICHARDSON ZEFERINO MARQUES	MEMBRO	3	216,00
03007075-5	ALDEMIR JEFERSON RAMOS DE LIMA	COORDENADOR	1	130,00
03007075-5	ALDEMIR JEFERSON RAMOS DE LIMA	MEMBRO	4	288,00
03006528-X	ALEF LIMA SOARES MAGALHAES	MEMBRO	3	216,00
03006528-X	ALEF LIMA SOARES MAGALHAES	COORDENADOR	3	390,00
03006326-0	ALEXSON CALDAS BEZERRA	MEMBRO	4	288,00
03006339-2	AMANDA CRISTIANE DE SOUSA OLIVEIRA SILVA	COORDENADOR	1	157,00
03006339-2	AMANDA CRISTIANE DE SOUSA OLIVEIRA SILVA	MEMBRO	2	174,00
03006303-1	ANA PATRICIA PEREIRA DA SILVA	COORDENADOR	3	471,00
03006307-4	ANA RAQUEL MARINHO CORREIA ABREU	COORDENADOR	1	130,00
03006325-2	ANTONIO CRISTIA DA SILVA	MEMBRO	1	72,00
00001538-8	ANTONIO EUGENIO DA SILVA	MEMBRO	2	144,00
03006333-3	ANTONIO GLEMISOM ANASTACIO DA SILVA	COORDENADOR	7	1.099,00
00003512-0	AUREA FATIMA MENDES MOURA	COORDENADOR	15	2.355,00
03006401-1	AURICELIO FERREIRA LIMA	COORDENADOR	1	157,00
03006401-1	AURICELIO FERREIRA LIMA	MEMBRO	1	87,00
03006283-3	BRENDON BATISTA ALMEIDA	COORDENADOR	5	650,00
03006283-3	BRENDON BATISTA ALMEIDA	MEMBRO	4	288,00
03006301-5	CAMILA LINS FERREIRA GIAXA	COORDENADOR	4	520,00
00002783-9	CARLOS HENRIQUE TAVARES DE FREITAS	MEMBRO	15	1.110,00
00002786-0	CARLOS RUMMENIGGE MOREIRA DA SILVA	COORDENADOR	15	2.220,00
03006483-6	CASSIO DE ARAUJO BATISTA	MEMBRO	2	144,00
03006319-8	CICERO DIONES FERREIRA DE CARVALHO	MEMBRO	1	87,00
03006328-7	CICERO MARCIEL MARTINS	MEMBRO	12	984,00
03006336-8	CLAUDIO LOURENÇO MARTINS JUNIOR	MEMBRO	1	87,00
03006336-8	CLAUDIO LOURENÇO MARTINS JUNIOR	COORDENADOR	5	785,00
03006372-4	DANIEL DA SILVA	COORDENADOR	5	650,00
03006372-4	DANIEL DA SILVA	MEMBRO	1	72,00
03006457-7	DANILO DA COSTA GUIMARAES	MEMBRO	4	288,00
00003540-5	DAVID ANDRADE DE FREITAS	MEMBRO	5	435,00
03006416-X	DAWER MENESES LIMA	MEMBRO	1	72,00
03006349-X	DIEGO FERREIRA VASCONCELOS	COORDENADOR	1	130,00
03006349-X	DIEGO FERREIRA VASCONCELOS	MEMBRO	3	216,00
03006363-5	DOUGLAS ALBERTO DOS SANTOS	MEMBRO	1	72,00
03006273-6	EDIVAN ALVES DE SOUSA	MEMBRO	4	348,00
03006388-0	EDSON PEREIRA DOS SANTOS	MEMBRO	4	348,00
03006370-8	EDVALDO ALEXANDRE DA SILVA	COORDENADOR	9	1.170,00
03006370-8	EDVALDO ALEXANDRE DA SILVA	MEMBRO	6	432,00
00300566-2	ELIAS MARTINS DE MENEZES	MEMBRO	4	348,00
00300566-2	ELIAS MARTINS DE MENEZES	COORDENADOR	4	628,00
03006377-5	ELIEZER CARNEIRO DA SILVA	MEMBRO	2	174,00
03006377-5	ELIEZER CARNEIRO DA SILVA	COORDENADOR	2	314,00
03006383-X	ELLEN DAYANA COELHO MACIEL	MEMBRO	8	696,00
03006383-X	ELLEN DAYANA COELHO MACIEL	COORDENADOR	1	157,00
03006386-4	ENZO MATHEUS VALENTE MAIA	COORDENADOR	1	100,00
03006453-4	ERMESON NUNES DO NASCIMENTO	MEMBRO	1	87,00
03006526-3	EVANDRO SIEBRA DA SILVA	COORDENADOR	13	1.933,00
03006526-3	EVANDRO SIEBRA DA SILVA	MEMBRO	2	159,00
03006504-2	EVERTON GONCALVES DA SILVA	MEMBRO	5	420,00
03006238-8	FABIANO DIAS DA SILVA	COORDENADOR	1	130,00
03006238-8	FABIANO DIAS DA SILVA	MEMBRO	4	288,00
03006262-0	FATIMA GABRIELA LIMA MAC DOWELL	MEMBRO	1	72,00
03006262-0	FATIMA GABRIELA LIMA MAC DOWELL	COORDENADOR	2	260,00
03006275-2	FELIPE OLIVEIRA SENA	MEMBRO	11	957,00
03006277-9	FERNANDO ALVES DE SOUSA	MEMBRO	3	246,00
03006277-9	FERNANDO ALVES DE SOUSA	COORDENADOR	1	157,00
03006248-5	FERNANDO GOMES AGUIAR	MEMBRO	5	435,00
00002912-8	FRANCIJARLES FREIRE ANDRADE	MEMBRO	1	72,00
00002912-8	FRANCIJARLES FREIRE ANDRADE	COORDENADOR	1	130,00
00001148-2	FRANCISBERTO FEITOSA ALEXANDRINO	MEMBRO	3	261,00
00001148-2	FRANCISBERTO FEITOSA ALEXANDRINO	COORDENADOR	1	130,00
03006332-5	FRANCISCO ALEXANDRE LIMA DA SILVA	MEMBRO	5	435,00
03006332-5	FRANCISCO ALEXANDRE LIMA DA SILVA	COORDENADOR	3	471,00
03006335-X	FRANCISCO ALISSON MACHADO	MEMBRO	6	522,00
03006335-X	FRANCISCO ALISSON MACHADO	COORDENADOR	6	942,00
03006347-3	FRANCISCO CAIO LIMA NOGUEIRA	COORDENADOR	1	157,00
03006347-3	FRANCISCO CAIO LIMA NOGUEIRA	MEMBRO	1	87,00
03006393-7	FRANCISCO DAVIDSON DE SOUZA ANDRADE	MEMBRO	2	144,00
03006474-7	FRANCISCO EDSON PINHO CAVALCANTE	MEMBRO	1	87,00
00002800-1	FRANCISCO GILSON PINHEIRO GURGEL	COORDENADOR	1	157,00
00002800-1	FRANCISCO GILSON PINHEIRO GURGEL	MEMBRO	1	87,00
03007113-1	FRANCISCO JOVERLAN SANTIAGO LIMA	COORDENADOR	2	260,00
03007113-1	FRANCISCO JOVERLAN SANTIAGO LIMA	MEMBRO	8	576,00
00002948-0	FRANCISCO KEINIS MOREIRA MAIA	COORDENADOR	7	910,00
00002948-0	FRANCISCO KEINIS MOREIRA MAIA	MEMBRO	1	72,00



MATRÍCULA	NOME	FUNÇÃO NA OPERAÇÃO	QUANT.	TOTAL
03006409-7	FRANCISCO LUCI RODRIGUES FILHO	COORDENADOR	2	260,00
03006409-7	FRANCISCO LUCI RODRIGUES FILHO	MEMBRO	4	288,00
03006442-9	GERARDO MAGELA DE VASCONCELOS FILHO	COORDENADOR	1	130,00
03006442-9	GERARDO MAGELA DE VASCONCELOS FILHO	MEMBRO	1	72,00
03006355-4	GILBER RAULISON RODRIGUES DA SILVA	MEMBRO	1	55,00
03006270-1	GLEMERSON DE SOUSA MISSIAS	MEMBRO	6	522,00
00300496-6	HAROLDO CEZAR CACAU DE MOURA	MEMBRO	4	348,00
03006369-4	HELERY SILVA TAVARES	MEMBRO	3	216,00
03006371-6	HENRIQUE CORREIA LIMA FORTE FERNANDES	COORDENADOR	15	1.950,00
00003520-2	HERMESSON SILVA ALVES DO NASCIMENTO	MEMBRO	6	522,00
03006374-0	HUANA MENDES DA SILVA	MEMBRO	2	174,00
03006374-0	HUANA MENDES DA SILVA	COORDENADOR	1	157,00
03006420-8	IVINA ROMÉLIA ALVES DOS ANJOS	MEMBRO	7	609,00
03006420-8	IVINA ROMÉLIA ALVES DOS ANJOS	COORDENADOR	2	287,00
03006406-2	JANAILTON ARAUJO DE ABREU	COORDENADOR	1	130,00
03006406-2	JANAILTON ARAUJO DE ABREU	MEMBRO	2	144,00
03006422-4	JANIEL FERNANDES DE SOUZA	MEMBRO	8	576,00
03006422-4	JANIEL FERNANDES DE SOUZA	COORDENADOR	3	390,00
03006419-4	JEAN CARLOS DA SILVA	MEMBRO	1	72,00
03006421-6	JHONANTAN DE OLIVEIRA DA SILVA	MEMBRO	2	144,00
00003517-7	JIMMY DOUGLAS DA SILVA IZIDIO	COORDENADOR	5	785,00
00003517-7	JIMMY DOUGLAS DA SILVA IZIDIO	MEMBRO	1	87,00
03006448-8	JORGE HENRIQUE LOPES DE FREITAS	MEMBRO	6	432,00
03006448-8	JORGE HENRIQUE LOPES DE FREITAS	COORDENADOR	1	130,00
03006462-3	JORGE LUIZ AIRES PEDROSA	MEMBRO	3	246,00
03006462-3	JORGE LUIZ AIRES PEDROSA	COORDENADOR	1	157,00
03006507-7	JOSE EDIVO PEIXOTO FILHO	COORDENADOR	2	314,00
03006507-7	JOSE EDIVO PEIXOTO FILHO	MEMBRO	2	174,00
03006458-5	JOSE GERARDO GOMES SIQUEIRA	COORDENADOR	3	390,00
03006458-5	JOSE GERARDO GOMES SIQUEIRA	MEMBRO	3	216,00
00002778-9	JOSE LUIS VIEIRA DE OLIVEIRA	MEMBRO	2	174,00
00002778-9	JOSE LUIS VIEIRA DE OLIVEIRA	COORDENADOR	6	942,00
03006484-4	JOSE OSVALDO BARBOSA LIMA	MEMBRO	3	216,00
03006484-4	JOSE OSVALDO BARBOSA LIMA	COORDENADOR	4	520,00
30071786-	JOSE WILSON PITOMBEIRA	COORDENADOR	2	260,00
30071786-	JOSE WILSON PITOMBEIRA	MEMBRO	13	936,00
03006445-3	JOSUE LOPES PEREIRA	MEMBRO	1	55,00
03006961-7	JUACY TELES DE MENEZES	MEMBRO	2	174,00
03006491-7	JUAN CARLOS DE LIMA FARIAS	COORDENADOR	4	628,00
03006428-3	KASSIA REGINA DE ARAUJO ALVES	COORDENADOR	1	157,00
03006428-3	KASSIA REGINA DE ARAUJO ALVES	MEMBRO	7	609,00
03006201-9	LAICE DE SOUSA MACIEL	MEMBRO	8	696,00
03006201-9	LAICE DE SOUSA MACIEL	COORDENADOR	1	157,00
03006217-5	LAILSON LAUREANO DA SILVA	COORDENADOR	1	157,00
03006214-0	LAYLA ARAGÃO AVILA	COORDENADOR	1	157,00
03006214-0	LAYLA ARAGÃO AVILA	MEMBRO	5	375,00
03006204-3	LEIDIANE DE ARAUJO LOPES DE OLIVEIRA	COORDENADOR	4	520,00
03006208-6	LINDY TAMIRES VITORIANO SALDANHA	MEMBRO	1	87,00
03006267-1	LUANA DA CONCEICAO DE BRITO	MEMBRO	9	783,00
03006468-2	LUCAS ROCHA AGUIAR	MEMBRO	7	504,00
03006468-2	LUCAS ROCHA AGUIAR	COORDENADOR	5	650,00
03006472-0	LUZIA ALYNE SANTOS ARRUDA	MEMBRO	1	72,00
00002929-5	MANOEL ENELIAS FILHO	MEMBRO	2	174,00
00003511-3	MANOEL PAULINO SECUNDINO NETO	COORDENADOR	15	1.950,00
00300693-5	MARCIA MARIA ALMEIDA DO NASCIMENTO	COORDENADOR	2	314,00
00300693-5	MARCIA MARIA ALMEIDA DO NASCIMENTO	MEMBRO	10	870,00
03006247-7	MARCIANE FERREIRA DOS SANTOS	COORDENADOR	1	157,00
03006247-7	MARCIANE FERREIRA DOS SANTOS	MEMBRO	14	1.158,00
03006251-5	MARCIO AUGUSTO MAIA DE SOUSA	MEMBRO	1	55,00
03006464-X	MARCOS ANDRE MARQUES PIMENTEL	MEMBRO	9	783,00
03006257-4	MARIA CECILIA DOS SANTOS	MEMBRO	8	696,00
03006287-6	MARIA JOSE FERNANDES DE QUEIROZ LIMA	COORDENADOR	1	157,00
03006287-6	MARIA JOSE FERNANDES DE QUEIROZ LIMA	MEMBRO	10	870,00
03006366-X	MARIA KAMILA DE OLIVEIRA VIEIRA	COORDENADOR	7	1.099,00
03006366-X	MARIA KAMILA DE OLIVEIRA VIEIRA	MEMBRO	5	435,00
03006311-2	NALBER JOSE DA SILVA ALVES	MEMBRO	1	72,00
03006311-2	NALBER JOSE DA SILVA ALVES	COORDENADOR	6	780,00
03006350-3	NATALIA MARLA RIBEIRO FILGUEIRA	MEMBRO	2	174,00
03006350-3	NATALIA MARLA RIBEIRO FILGUEIRA	COORDENADOR	1	157,00
03006478-X	NEILSON OLIVEIRA ALVES	MEMBRO	7	504,00
03006478-X	NEILSON OLIVEIRA ALVES	COORDENADOR	2	260,00
03006479-8	NIXON ALCANTARA	MEMBRO	2	174,00
03006479-8	NIXON ALCANTARA	COORDENADOR	3	471,00
00002836-4	OBERDAN SOUSA MALVEIRA	MEMBRO	2	127,00
00002836-4	OBERDAN SOUSA MALVEIRA	COORDENADOR	1	100,00
03006236-1	PABLO DEMETRIOS GOMES	COORDENADOR	1	157,00
03006236-1	PABLO DEMETRIOS GOMES	MEMBRO	3	246,00
00002832-5	PATRICK HERLLY SILVA REIS	COORDENADOR	15	1.950,00
03006188-8	RAFAEL DE OLIVEIRA LIMA	COORDENADOR	4	520,00
03006188-8	RAFAEL DE OLIVEIRA LIMA	MEMBRO	4	288,00
03006197-7	RAIMUNDO NONATO TEIXEIRA FILHO	MEMBRO	4	348,00
03006192-6	RAUL MARTINS PEREIRA	MEMBRO	4	333,00
03006205-1	RENAN COELHO RAMALHO	MEMBRO	2	144,00
03006237-X	ROMONELLYS DA SILVA FERREIRA	MEMBRO	1	87,00
03006229-9	RONER SOARES DA CRUZ	COORDENADOR	3	390,00
03006229-9	RONER SOARES DA CRUZ	MEMBRO	3	216,00



MATRÍCULA	NOME	FUNÇÃO NA OPERAÇÃO	QUANT.	TOTAL
03006223-X	SABRINA MILLY CHAVES FERREIRA	COORDENADOR	1	130,00
03006191-8	SAMIA CUNHA ALVES	COORDENADOR	3	390,00
03006191-8	SAMIA CUNHA ALVES	MEMBRO	3	216,00
03006203-5	SOFIA GOMES DA SILVA	MEMBRO	10	855,00
03006215-9	THALIA QUEIROZ	COORDENADOR	2	314,00
03006215-9	THALIA QUEIROZ	MEMBRO	7	609,00
03006240-X	TIAGO OLIVEIRA COSTA	COORDENADOR	1	130,00
03006240-X	TIAGO OLIVEIRA COSTA	MEMBRO	5	360,00
03006242-6	VALERIA ALVES DE OLIVEIRA	MEMBRO	2	174,00
03006242-6	VALERIA ALVES DE OLIVEIRA	COORDENADOR	1	157,00
03006439-9	VANESSA DE MESQUITA BRITO MORAES	MEMBRO	4	348,00
03006439-9	VANESSA DE MESQUITA BRITO MORAES	COORDENADOR	5	785,00
03006265-5	VICTOR BEZERRA MARTINS	MEMBRO	1	87,00
03006265-5	VICTOR BEZERRA MARTINS	COORDENADOR	1	157,00
00003534-8	VITOR ARAUJO DAMASCENA	MEMBRO	1	87,00
<b>TOTAL</b>				<b>RS 70.652,00</b>
<b>TOTAL GERAL</b>				<b>RS 479.606,00</b>

\*\*\* \*\*

**PORTARIA Nº714/2021** O DIRETOR ADMINISTRATIVO FINANCEIRO DO DEPARTAMENTO ESTADUAL DE TRÂNSITO, no uso de suas atribuições legais em especial a competência deferida na Portaria nº 706/2020 de 14 de agosto de 2020; RESOLVE CONCEDER aos **SERVIDORES** constantes da Portaria n.º 563/2021, a qual designa-os para comporem A COMISSÃO DE EXAME DE LEGISLAÇÃO na cidade de Aracati, **GRATIFICAÇÃO POR SERVIÇOS EXECUTADOS** nas bases descritas no anexo único desta portaria, de conformidade com os turnos trabalhados no período de 01/06/2021 a 15/06/2021, de acordo com o relatório de frequência, devendo a despesa correr por conta da verba 33901400.70 atividade 08200003.04.122.400.40000 desta Autarquia. DEPARTAMENTO ESTADUAL DE TRÂNSITO, em Fortaleza, 22 de junho de 2021.

Michel Mourão Matos

DIRETOR ADMINISTRATIVO FINANCEIRO

Registre-se, publique-se.

## ANEXO ÚNICO A QUE SE REFERE A PORTARIA Nº714/2021 DE 22 DE JUNHO DE 2021

NOME	FUNÇÃO	VL. UNIT.	VL. UNIT. EXTRA	TURNOS	TURNOS EXTRA	TOTAL
JAMYSON ITALO DA SILVA FERREIRA	COORDENADOR	50,00	80,00	7	0	350,00
NATALIA BARBOSA LIMA VIANEZ	MEMBRO	40,00	60,00	7	0	280,00
<b>TOTAL</b>						<b>RS 630,00</b>

## COMPANHIA DE GÁS DO CEARÁ

## EXTRATO DE CONTRATO

## Nº DO DOCUMENTO 028/CEGÁS/2021

CONTRATANTE: COMPANHIA DE GÁS DO CEARÁ - CEGÁS. CONTRATADA: **QUALITY MEDICINA E ENGENHARIA DO TRABALHO LTDA - EPP**. OBJETO: **Contratação de uma empresa especializada em medicina do trabalho contemplando os serviços de assistência clínica/médica**, atestados da doença COVID19, bem como detecção das demais doenças ocupacionais, emissões de atestados médicos, para todos os empregados da Companhia de Gás do Ceará – CEGÁS, nas dependências da CEGÁS, conforme as especificações e quantitativos previstos no Anexo I - Termo de Referência e na proposta da CONTRATADA. FUNDAMENTAÇÃO LEGAL: Inciso XV, do Art. 29, da Lei 13.303/2016, a proposta da CONTRATADA, tudo parte integrante deste termo, independente de transcrição FORO: Fortaleza-CE. VIGÊNCIA: De 180 (cento e oitenta) dias, contado a partir de sua publicação no Diário Oficial do Estado - DOE. VALOR GLOBAL: R\$ 44.250,04 (quarenta e quatro mil, duzentos e cinquenta reais e quatro centavos) pagos em Primeira quinta-feira após 15 dias do recebimento da fatura no protocolo da CEGÁS DOTAÇÃO ORÇAMENTÁRIA: Recursos próprios oriundos da CEGÁS. DATA DA ASSINATURA: Fortaleza-Ce., 25 de Junho de 2021 SIGNATÁRIOS: Fábio Augusto Norcio, Hugo Santana de Figueirêdo Junior (CEGÁS) e Thais Paiva de Oliveira Arroyo (QUALITY).

Hugo Santana de Figueirêdo Junior

DIRETOR PRESIDENTE

## SECRETARIA DO MEIO AMBIENTE

## SUPERINTENDÊNCIA ESTADUAL DO MEIO AMBIENTE

**PORTARIA Nº152/2020** - O SUPERINTENDENTE DA SUPERINTENDÊNCIA ESTADUAL DO MEIO AMBIENTE, no uso de suas atribuições legais e o que consta do processo nº00996870/2020 do VIPROC, RESOLVE CONCEDER nos termos da Lei nº11.720, de 28 de agosto de 1990, da Lei nº12.122, de 29 de junho de 1993, do Decreto Estadual nº22.799, de 04 de outubro de 1993, e da Portaria 155/2019 de 23 de julho de 2019, **GRATIFICAÇÃO DE RISCO DE VIDA OU SAÚDE** no percentual de 20% (vinte por cento), sobre o vencimento base, para a servidora **MARILÂNGELA DA SILVA SOBRINHO**, matrícula 000546-1-5, ocupante do cargo de Gestor Ambiental, com vigência a partir de 01 de fevereiro de 2020. SUPERINTENDÊNCIA ESTADUAL DO MEIO AMBIENTE, em Fortaleza, 22 de dezembro de 2020.

Carlos Alberto Mendes Júnior

SUPERINTENDENTE

\*\*\* \*\*

**PORTARIA Nº76/2021** - O SUPERINTENDENTE DA SUPERINTENDÊNCIA ESTADUAL DO MEIO AMBIENTE, no uso de suas atribuições legais, nos termos do Parágrafo único do art. 15 da Lei nº11.966, de 17 de junho de 1992, combinado com o art. 5º do Decreto nº22.793, de 1º de outubro de 1993, RESOLVE DESIGNAR OS **SERVIDORES** Magda Marinho Braga, matrícula nº000594-1-2; Janelane Coelho da Rocha, matrícula nº000605-1-8, Fernanda Fernandes de Sousa Lima, matrícula nº000555-1-4, Raquel Ferreira Gomes Rosa, matrícula nº300131-1-5, Sângela Ramos de Souza, matrícula nº000669-1-5 e Delania Aguiar Lôbo, matrícula nº300126-1-5 para sob a coordenação do primeiro, **comporem a COMISSÃO SETORIAL DE AVALIAÇÃO DE DESEMPENHO DOS SERVIDORES DOS GRUPOS OCUPACIONAIS** desta Superintendência Estadual do Meio Ambiente - SEMACE, referente ao exercício 2020/2021. SUPERINTENDÊNCIA ESTADUAL DO MEIO AMBIENTE, em Fortaleza, 18 de junho de 2021.

Carlos Alberto Mendes Júnior

SUPERINTENDENTE

Registre-se e publique-se.

\*\*\* \*\*

**PORTARIA Nº77/2021** - O SUPERINTENDENTE DA SUPERINTENDÊNCIA ESTADUAL DO MEIO AMBIENTE, no uso de suas atribuições legais, RESOLVE DESIGNAR os **SERVIDORES** ITALO TAENO ABREU, matrícula nº300129-1-7, DANIELA ROCHA GODOY, matrícula nº300123-1-3, CAMILA PAULA CESAR MAIA, matrícula nº000641-1-4, GEORGE EMANUEL DE SOUZA ROMEIRO, matrícula nº300153-1-2 e EMANUELLE LEITÃO BARROSO VASCONCELOS, matrícula nº300126-1-5 para sob a coordenação do primeiro **comporem a equipe** para análise do Estudo de Impacto Ambiental - EIA e respectivo Relatório de Impacto Ambiental - RIMA, referente à solicitação de Licença Prévia para Parque Eólico, a ser implantado no município de Amontada-Ce, em razão social de Rio Energy Desenvolvimento de Renováveis S.A, protocolado através do processo nº08445367/2019 do VIPROC. SUPERINTENDÊNCIA ESTADUAL DO MEIO AMBIENTE, em Fortaleza, 22 de junho de 2021.

Carlos Alberto Mendes Júnior

SUPERINTENDENTE





## SECRETARIA DO PLANEJAMENTO E GESTÃO

O GOVERNADOR DO ESTADO DO CEARÁ, no uso de suas atribuições legais, considerando o que consta do processo nº 06783739/2020-VIPROC, em conformidade com os arts. 30, inciso XIII, e 365, da Lei nº 4.737, de 15/07/65, combinados com os arts. 1º, 2º e 9º, da Lei nº 6.999, de 07/06/82, RESOLVE AUTORIZAR A **RENOVAÇÃO DA REQUISIÇÃO** da servidora **MARIA DE LOURDES DA SILVA**, Agente de Administração, matrícula nº 300151-1-8, lotada na Secretaria da Infraestrutura do Estado do Ceará, para continuar prestando serviços ao Tribunal Regional Eleitoral do Ceará, junto ao Cartório da 112ª Zona Eleitoral, durante o período de 04/07/20 a 03/07/21, sem prejuízo de seu vencimento e das vantagens fixas de caráter pessoal. PALÁCIO DA ABOLIÇÃO DO GOVERNO DO ESTADO DO CEARÁ, em Fortaleza, 25 de junho de 2021.

Camilo Sobreira de Santana  
GOVERNADOR DO ESTADO DO CEARÁ  
Ronaldo Lima Moreira Borges  
SECRETÁRIO EXECUTIVO DE PLANEJAMENTO E GESTÃO INTERNA  
Lúcio Ferreira Gomes  
SECRETÁRIO DA INFRAESTRUTURA

\*\*\* \*\*

O GOVERNADOR DO ESTADO DO CEARÁ, no uso de suas atribuições legais, tendo em vista o que consta do processo nº 07408590/2019 (VIPROC), RESOLVE, com fundamento nos arts. 115 e 119 da Lei Estadual nº 9.826, de 14 de maio de 1974, AUTORIZAR A **PRORROGAÇÃO**, pelo prazo de 02 anos, **DO AFASTAMENTO PARA O TRATO DE INTERESSES PARTICULARES** concedido pelo ato datado de 09 de agosto de 2017 e publicado no Diário Oficial do Estado de 17 de agosto de 2017 em favor da servidora **RAQUEL DUARTE LOBO SOARES**, matrícula funcional nº 496.304-1-7, ocupante do cargo de Fonoaudiólogo, Grupo Ocupacional Serviços Especializados de Saúde (SES), lotada na Secretaria da Saúde do Estado do Ceará, sem a percepção de seus vencimentos e demais vantagens, a partir de 18 de agosto de 2019. PALÁCIO DA ABOLIÇÃO DO GOVERNO DO ESTADO DO CEARÁ, em Fortaleza, 25 de junho de 2021.

Camilo Sobreira de Santana  
GOVERNADOR DO ESTADO DO CEARÁ  
Adriano Sarquis Bezerra de menezes  
SECRETÁRIO EXECUTIVO E GESTÃO  
Carlos Roberto Martins Rodrigues Sobrinho  
SECRETÁRIO DA SAÚDE

\*\*\* \*\*

O GOVERNADOR DO ESTADO DO CEARÁ, no uso de suas atribuições legais, tendo em vista o que consta no processo nº 11221784/2019 do VIPROC e, ainda, com fundamento nos arts. 115 e 119 da Lei nº 9.826, de 14/05/1974, RESOLVE AUTORIZAR A **PRORROGAÇÃO DO AFASTAMENTO PARA O TRATO DE INTERESSE PARTICULAR** pelo prazo de 02(DOIS) ANOS, da servidora **ELZAFAN CARNEIRO COSTA**, que ocupa o cargo de **AUXILIAR DE ENFERMAGEM**, Grupo Ocupacional Atividades Auxiliares de Saúde - ATS, matrícula nº 491777-1-2, lotada na Secretaria da Saúde do Estado do Ceará, sem percepção de seus vencimentos e demais vantagens, a partir de 04 de maio de 2020. PALÁCIO DA ABOLIÇÃO DO GOVERNO DO ESTADO DO CEARÁ, em Fortaleza, 25 de junho de 2021.

Camilo Sobreira de Santana  
GOVERNADOR DO ESTADO DO CEARÁ  
Ronaldo Lima Moreira Borges  
SECRETÁRIO EXECUTIVO DE PLANEJAMENTO E GESTÃO INTERNA  
Carlos Roberto Martins Rodrigues Sobrinho  
SECRETÁRIO DA SAÚDE

\*\*\* \*\*

O GOVERNADOR DO ESTADO DO CEARÁ, no uso de suas atribuições legais e tendo em vista o que consta do Processo nº 07224197/2019, RESOLVE, com fundamento no art. 110, inciso I, alínea "b" da Lei nº 9.826, de 14/05/1974, combinado com o art. 2º, parágrafo único, da Lei Estadual nº 15.569, DOE 07/04/2014, combinado com a Resolução nº 1079/2014-CONSU, DOE 12/08/2014, AUTORIZAR, para fins de regularização, A 2ª **RENOVAÇÃO DO AFASTAMENTO** do docente **SAMUEL LEITE CASTELO**, ocupante do cargo de Professor Assistente, mat. nº 6724.1-6, lotado no Centro de Estudos Sociais Aplicados – CESA, no período de 01/09/2019 a 31/08/2020, para dar continuidade ao curso de Doutorado em Gestão de Empresas da Faculdade de Economia da Universidade de Coimbra, em Portugal, sem acréscimo de ônus para o erário estadual. PALÁCIO DA ABOLIÇÃO DO GOVERNO DO ESTADO DO CEARÁ, em Fortaleza, 25 de junho de 2021.

Camilo Sobreira de Santana  
GOVERNADOR DO ESTADO DO CEARÁ  
Flávio Ataliba  
SECRETÁRIO EXECUTIVO PLANEJAMENTO E ORÇAMENTO  
Inácio Francisco de Assis Nunes Arruda  
SECRETÁRIO DA CIÊNCIA, TECNOLOGIA E EDUCAÇÃO SUPERIOR

\*\*\* \*\*

**PORTARIA Nº0217/2021- GAB** - A SECRETARIA DA EDUCAÇÃO, no uso de suas atribuições legais e tendo em vista o que consta do processo nº 01284795/2021/VIPROC, com fundamento no artigo 110, inciso I, alínea "a", § 1º da Lei nº 9.826, de 14 de maio de 1974, combinado com o Decreto nº 25.851, de 12 de abril de 2000, e artigos 1º e 2º do Decreto nº 28.871, de 10 de Setembro de 2007, e de acordo com o estabelecido na Portaria de nº 0435/2017-GAB, de 05 de maio de 2017, publicada no Diário Oficial de 11 de maio de 2017, RESOLVE **PRORROGAR O AFASTAMENTO** do(a) servidor(a) **ANA MARIA AMARAL SILVA**, que ocupa o cargo de Professor, integrante do Grupo Ocupacional Magistério, nível J, matrícula(s) nº 48084516, lotado(a) na Secretaria da Educação do Estado do Ceará, para participar do curso DOUTORADO EM QUÍMICA, ministrado pelo(a) UNIVERSIDADE FEDERAL DO CEARÁ - UFC, pelo período de 19 de Fevereiro de 2021 a 18 de Fevereiro de 2022, sem ônus para o Estado, tendo em vista as despesas efetuadas pelo(a) servidor(a), para esse fim, não correrem por conta da dotação orçamentária do Poder Público Estadual, porém sem prejuízo de seus vencimentos e das vantagens fixas de caráter pessoal, ficando o(a) mencionado(a) servidor(a) obrigado a assinar termo de compromisso e responsabilidade e remeter à Coordenadoria de Gestão de Pessoas da Secretaria da Educação, os relatórios semestrais das atividades executadas, bem como de apresentar o relatório geral por ocasião do término do afastamento do que constará: Monografia, Dissertação ou Tese, devidamente aprovados. A não apresentação dos relatórios semestrais implicará na imediata suspensão da portaria autorizadora. SECRETARIA DA EDUCAÇÃO DO ESTADO DO CEARÁ, em Fortaleza, 22 de abril de 2021.

Eliana Nunes Estrela  
SECRETÁRIA DA EDUCAÇÃO

\*\*\* \*\*

**PORTARIA Nº261/2021** - O SECRETÁRIO EXECUTIVO DE GESTÃO, no uso de suas atribuições legais, considerando o que consta do processo nº 03530360/2021-VIPROC, e com fundamento no Decreto Estadual nº 32.960, de 13/02/19 e alterações, RESOLVE **TORNAR SEM EFEITO a Portaria nº045/2021**, datada de 02/03/21, publicada no Diário Oficial do Estado de 05/03/21, que autorizou a cessão do servidor **FRANCISCO DE ASSIS MENDES FERREIRA**, Professor, matrícula nº 122725-1-0, lotado na Secretaria da Educação do Estado do Ceará, para exercer cargo de provimento em comissão de Diretor Pedagógico na Prefeitura Municipal de Santa Quitéria. SECRETARIA DO PLANEJAMENTO E GESTÃO, em Fortaleza, 10 de junho de 2021.

Adriano Sarquis Bezerra de Menezes  
SECRETÁRIO EXECUTIVO DE GESTÃO

\*\*\* \*\*

**PORTARIA Nº264/2021** - O SECRETÁRIO DO PLANEJAMENTO E GESTÃO DO ESTADO DO CEARÁ, no uso de suas atribuições legais e de conformidade com o item 3 da alínea "i" do inciso I, do Art. 21 do Decreto nº 29.704, de 08 de Abril de 2009, RESOLVE **HOMOLOGAR O RESULTADO DA SELEÇÃO DE ESTAGIÁRIOS**, para a Agência de Defesa Agropecuária do Estado do Ceará, correspondente ao Processo Nº 04715061/2021, considerando classificados os candidatos relacionados no Anexo Único desta Portaria. SECRETARIA DO PLANEJAMENTO E GESTÃO DO ESTADO DO CEARÁ, em Fortaleza, 14 de junho de 2021.

Adriano Sarquis Bezerra de Menezes  
SECRETÁRIO EXECUTIVO DE GESTÃO



## ANEXO ÚNICO A QUE SE REFERE A PORTARIA Nº264/2021, DE 14 DE JUNHO DE 2021

NOME	ÁREA	CLASSIFICAÇÃO
Juliana da Costa Lopes	Direito	1º
Gabriel Victor de Santana e Santos	Direito	2º
Max Victor Gonçalves Lima	Direito	3º
Flávia Farias Pacheco	Direito	4º
Marina Praciano Carneiro	Direito	5º
Paulo Zamarley Dantas de Oliveira Sousa	Direito	6º
Antônio Cavalcante Neto	Direito	7º

\*\*\* \*\*

**PORTARIA Nº302/2021** – O SECRETÁRIO DO PLANEJAMENTO E GESTÃO DO ESTADO DO CEARÁ, no uso de suas atribuições legais e considerando o que dispõe o Decreto nº 32.824, de 11 de outubro de 2018, e, considerando ainda, as estratégias para a redução dos gastos e padronização do material, RESOLVE: Art.1º **Cessar os efeitos das Portaria nº593/2018 - Seplag**. Art.2º designar os servidores, que desenvolverão as atividades de análise das propostas de Bens, Materiais e Serviços, pertinentes aos procedimentos licitatórios para Registro de Preços da Seplag, sob a coordenação do primeiro, os seguintes **SERVIDORES**: Valdir Augusto da Silva - Seplag; Soraya Quixadá Bezerra - Seplag; Mayara Silveira da Silva – Seplag; José Hudson Lopes - Seplag; Ana Jussênia Viana Bezerra - Seplag; Regina Elisabete Roberto Militão - HIAS; Francisca Maria Alcântara Martins - HGCC; Marlon Vieira de Lima - CAGECE; Gloria Maria Pinto Coelho de Sousa – HM; Francisco Gustavo Oliveira - SEDUC. Art.3º As atribuições serão as seguintes, no âmbito de sua categoria: I- analisar as propostas de acordo com as especificações do edital; II- analisar as amostras, catálogos, fichas técnicas, laudos, conforme exigências do edital; III- consultar as normas técnicas pertinente ao objeto; IV- emitir parecer final. Art4º Esta Portaria entra em vigor a partir da data da assinatura, permanecendo pelo período necessário da realização de seu objeto. SECRETARIA DO PLANEJAMENTO E GESTÃO, em Fortaleza, 03 de maio de 2021.

Adriano Sarquis Bezerra de Menezes  
SECRETÁRIO EXECUTIVO DE GESTÃO

\*\*\* \*\*

**EXTRATO DA ATA DE REGISTRO DE PREÇOS Nº2020/25618**  
**PROCESSO NÚMERO 00505530/2019**

ÓRGÃO GESTOR: Secretaria do Planejamento e Gestão. OBJETO: **Registro de preços para futuras e eventuais aquisições de Material Permanente – Centrais de Ar Condicionado, com instalação**, para atender as necessidades dos órgãos e entidades participantes do Sistema de Registro de Preços do Estado do Ceará. JUSTIFICATIVA: atender a demanda dos órgãos e entidades do Governo do Estado do Ceará que manifestaram interesse em contratar os itens da referida Ata. VIGÊNCIA: A Ata de Registro de Preços terá validade de 01 (um) ano, contados a partir da data da publicação. DATA DA ASSINATURA: 23/06/2021. FUNDAMENTAÇÃO LEGAL: Pregão Eletrônico nº 20190007/SEPLAG, Decreto Estadual nº 32.824 de 11 de outubro de 2018, Lei Federal nº 8.666 de 21 de junho de 1993 e as demais normas legais aplicáveis. EMPRESAS DETENTORAS DE PREÇOS REGISTRADOS: E A **FRIO REFRIGERAÇÃO INDÚSTRIA E COMÉRCIO LTDA - ME** (CNPJ: 23.562.044/0001-00) com o valor unitário de R\$ 3.243,24 para o item 01, R\$ 3.243,24 para o item 02, R\$ 3.243,24 para o item 03, R\$ 3.243,24 para o item 04, R\$ 3.243,24 para o item 05, R\$ 3.243,24 para o item 06, R\$ 6.000,00 para o item 07, R\$ 6.000,00 para o item 08, R\$ 7.052,00 para o item 09, R\$ 7.052,00 para o item 10, R\$ 8.648,64 para o item 13 e R\$ 8.648,64 para o item 14; ZAPP COMÉRCIO DE INFORMÁTICA E SERVIÇOS EIRELI - ME (CNPJ: 18.868.944/0001-40), com o valor unitário de R\$ 8.648,64 para o item 11 e R\$ 8.648,64 para o item 12. RATIFICAÇÃO: Adriano Sarquis Bezerra de Menezes, Secretário Executivo de Gestão da Secretaria do Planejamento e Gestão; Pedro Cosmo Paulo da Silva, Representante Legal da Empresa E A FRIO REFRIGERAÇÃO INDÚSTRIA E COMÉRCIO LTDA - ME, Marcos Aurélio Vieira Maia, Sócio Administrador da Empresa ZAPP COMÉRCIO DE INFORMÁTICA E SERVIÇOS EIRELI - ME. SECRETARIA DO PLANEJAMENTO E GESTÃO, em Fortaleza, 25 de junho de 2021.

Soraya Quixadá Bezerra  
GESTORA GERAL DE REGISTRO DE PREÇOS

\*\*\* \*\*

**EXTRATO DO TERMO DE AUTORIZAÇÃO DE USO Nº002/2021 – COGEP/SEPLAG**

PERMITENTE: Estado do Ceará, por intermédio da Secretaria do Planejamento e Gestão do Estado do Ceará, sediada na Av. Afonso Albuquerque Lima, s/n - Centro Administrativo Governador Virgílio Távora - Cambéba, inscrita no CNPJ/MF sob o nº 08.691.976/0001-60. PERMISSIONÁRIO: **BANCO SANTANDER S.A** pessoa jurídica de direito privado, com sede na Avenida Presidente Juscelino Kubitschek, 2041 e 2235, Bloco A, Bairro Vila Olímpia, CEP nº 04543-011, inscrita no CNPJ sob o nº90.400.888/0001-42. OBJETO: **Estabelecer condições e procedimentos do uso do Sistema Eletrônico de Gerenciamento da Margem Consignável do Servidor Público Estadual e a sua disponibilização a favor da consignatária, a fim de viabilizar contratação de empréstimos com o servidor e o desconto se dar na forma de consignação em folha de pagamento.** FORO: Fortaleza - CE. DATA DA ASSINATURA: 01 de junho de 2021 SIGNATÁRIOS: Ronaldo Lima Moreira Borges - Secretário de Planejamento e Gestão Interna do Estado do Ceará, Fernando Cesar Sampaio Barbosa e Jobson Fabiano Cesar Fernandes, representantes do Banco Santander S.A. SECRETARIA DO PLANEJAMENTO E GESTÃO DO ESTADO DO CEARÁ, em Fortaleza, 07 de junho de 2021.

Fábio da Silva Miranda  
COORDENADOR DE GESTÃO DE PESSOAS

**INSTITUTO DE SAÚDE DOS SERVIDORES DO ESTADO DO CEARÁ**

**EXTRATO DE ADITIVO AO CONTRATO Nº013/2015/ISSEC**

I - ESPÉCIE: EXTRATO DO DÉCIMO PRIMEIRO TERMO ADITIVO AO CONTRATO Nº013/2015/ISSEC; II - CONTRATANTE: INSTITUTO DE SAÚDE DOS SERVIDORES DO ESTADO DO CEARÁ/CNPJ-MF:07.271.141/0001-98; III - ENDEREÇO: RUA SENADOR POMPEU,685/CENTRO/FORTALEZA/CE; IV - CONTRATADA: **LBM SERVIÇOS E CONSTRUÇÃO EIRELI**/CNPJ-MF: 09.324.222/0001-34; V - ENDEREÇO: Av. Antônio Sales,2772-Sala 16/DIONÍSIO TORRES/FORTALEZA/CE; VI - FUNDAMENTAÇÃO LEGAL: O Presente TERMO ADITIVO Nº011/2021/ISSEC ao CONTRATO DE PRESTAÇÃO DE SERVIÇOS DE MÃO DE OBRA TERCEIRIZADA Nº013/2015/ISSEC, firmado com fundamento no PREGÃO PRESENCIAL Nº20150002/ISSEC/SEPLAG, para atender as necessidades nas ÁREAS DE TELEMARKEETING E APOIO ADMINISTRATIVO, tem respaldo no § 4º do art. 57 da Lei nº8.666/93, com posteriores alterações, e está vinculado ao Processo Administrativo Nº01272760/2020, o qual passa a fazer parte integrante deste Termo independente de transcrição; VII - FORO: Fortaleza/CE; VIII - OBJETO: Este TERMO ADITIVO Nº011/2021/ISSEC tem como objeto a **repactuação do valor do CONTRATO DE PRESTAÇÃO DE SERVIÇOS DE MÃO DE OBRA TERCEIRIZADA Nº013/2015/ISSEC** firmado entre CONTRATANTE e CONTRATADA em data de 31 de agosto de 2015, em relação às categorias de Técnico Administrativo I, Recepcionista, Assistente de Apoio a Gestão e Supervisor de Apoio a Gestão, conforme especificado e justificado nos documentos e Planilhas de Custos anexas ao Processo que autorizou a lavratura deste termo; IX - VALOR GLOBAL: R\$ 1.103.879,46(hum milhão cento e três mil oitocentos e setenta e nove reais e quarenta e seis centavos); X - DA VIGÊNCIA: O presente TERMO ADITIVO Nº011/2021/ISSEC, ao CONTRATO DE PRESTAÇÃO DE SERVIÇOS DE MÃO DE OBRA TERCEIRIZADA Nº013/2015/ISSEC entrará em vigor na data de sua assinatura, com efeitos financeiros retroativos quanto à repactuação dos preços, à data da vigência da CONVENÇÃO COLETIVA DE TRABALHO 2020/2021, celebrada entre o SINDICATO DAS EMPRESAS DE ASSEIO E CONSERVAÇÃO DO ESTADO DO CEARÁ e o SINDICATO DOS EMPREG. EM EMPRES. DE ASSEIO E CONSERVAÇÃO – registrada no MTE sob nº. CE000048/2020, aos 17/01/2020, com vigência no período de 01.01.2020 a 31.12.2021, e do Decreto Municipal Nº14.350/2019 à 0 (zero) hora de 26/01/2019; XI - DA RATIFICAÇÃO: Ficam mantidas e inalteradas as demais cláusulas e condições do CONTRATO DE PRESTAÇÃO DE SERVIÇOS DE MÃO DE OBRA TERCEIRIZADA Nº013/2015/ISSEC, não modificadas por este TERMO ADITIVO Nº011/2021/ISSEC; XII - DATA: Data da Assinatura, Fortaleza/CE em 16 de Junho de 2021; XIII - SIGNATÁRIOS: INSTITUTO DE SAÚDE DOS SERVIDORES DO ESTADO DO CEARÁ-ISSEC/ José Olavo Peixoto Filho/Superintendente/Contratante e EMPRESA LBM SERVIÇOS E CONSTRUÇÃO EIRELI,; neste Ato representada por Leonardo da Silva Braga/Contratada.

José Olavo Peixoto Filho  
SUPERINTENDENTE



**FUNDAÇÃO DE PREVIDÊNCIA SOCIAL DO ESTADO DO CEARÁ**

O(A) PRESIDENTE no uso das atribuições que lhe foram delegadas pelo Excelentíssimo Senhor Governador do Estado do Ceará, nos termos do Parágrafo Único, do art.88 da Constituição do Estado do Ceará e do Decreto Nº30.086, de 02 de fevereiro de 2010, e em conformidade com o art.63, inciso I, da Lei Nº9.826, de 14 de maio de 1974, RESOLVE **EXONERAR**, a Pedido o(a) servidor(a) **JAERBETH CORREIA**, matrícula 30000137, do Cargo de Direção e Assessoramento de provimento em comissão de Diretor, símbolo PREV - II, integrante da Estrutura organizacional do(a) Fundação de Previdência Social do Estado do Ceará, a partir de 05 de Junho de 2021. FUNDAÇÃO DE PREVIDÊNCIA SOCIAL DO ESTADO DO CEARÁ, Fortaleza, 24 de junho de 2021.

Joao Marcos Maia  
PRESIDENTE

Ronaldo Lima Moreira Borges  
SECRETÁRIO EXECUTIVO DE PLANEJAMENTO E GESTÃO INTERNA

\*\*\* \*\*

O(A) PRESIDENTE no uso das atribuições que lhe foram delegadas pelo Excelentíssimo Senhor Governador do Estado do Ceará, nos termos do Parágrafo Único, do art.88 da Constituição do Estado do Ceará e do Decreto Nº30.086, de 02 de fevereiro de 2010, e em conformidade com o art.63, inciso I, da Lei Nº9.826, de 14 de maio de 1974, RESOLVE **EXONERAR**, a Pedido o(a) servidor(a) **EUGENIA MARIA CAMELO PEREIRA**, matrícula 30000145, do Cargo de Direção e Assessoramento de provimento em comissão de Gerente, símbolo PREV - III, integrante da Estrutura organizacional do(a) Fundação de Previdência Social do Estado do Ceará, a partir de 23 de Junho de 2021. FUNDAÇÃO DE PREVIDÊNCIA SOCIAL DO ESTADO DO CEARÁ, Fortaleza, 24 de junho de 2021.

Joao Marcos Maia  
PRESIDENTE

Ronaldo Lima Moreira Borges  
SECRETÁRIO EXECUTIVO DE PLANEJAMENTO E GESTÃO INTERNA

**EMPRESA DE TECNOLOGIA DA INFORMAÇÃO DO CEARÁ**

O(A) PRESIDENTE no uso das atribuições que lhe foram delegadas pelo Excelentíssimo Senhor Governador do Estado do Ceará, nos termos do Parágrafo Único, do art.88 da Constituição do Estado do Ceará e do Decreto Nº 30.086, de 02 de fevereiro de 2010, e em conformidade com o art.63, inciso I, da Lei Nº 9.826, de 14 de maio de 1974, RESOLVE **EXONERAR**, a Pedido o(a) servidor(a) **RICARDSON RODRIGUES SAMPAIO**, matrícula 00044113, do Cargo de Direção e Assessoramento de provimento em comissão de Gerente, símbolo ETICE-III, integrante da Estrutura organizacional do(a) EMPRESA DE TECNOLOGIA DA INFORMAÇÃO DO CEARÁ, a partir de 01 de Junho de 2021. EMPRESA DE TECNOLOGIA DA INFORMAÇÃO DO CEARÁ, Fortaleza, 13 de maio de 2021.

Adalberto Albuquerque de Paula Pessoa  
PRESIDENTE

Ronaldo Lima Moreira Borges  
SECRETÁRIO EXECUTIVO DE PLANEJAMENTO E GESTÃO INTERNA

**SECRETARIA DA PROTEÇÃO SOCIAL, JUSTIÇA, CIDADANIA, MULHERES E DIREITOS HUMANOS**

**PORTARIA Nº102/2021** - O SECRETÁRIO EXECUTIVO DE PLANEJAMENTO E GESTÃO INTERNA DA SECRETARIA DA PROTEÇÃO SOCIAL, JUSTIÇA, CIDADANIA, MULHERES E DIREITOS HUMANOS, na competência que lhe foi outorgada através da Portaria Nº640/2019, datada de 04/12/2019 e publicada no Diário Oficial de 12/12/2019 e, no uso da atribuição que lhe confere o art. 78 combinado com o art. 120 da Lei nº9.809, de 18 de dezembro de 1973, RESOLVE AUTORIZAR, nos termos do inciso I do art. 123, da citada Lei, a entrega mediante **SUPRIMENTO DE FUNDOS**, ao servidor **FRANCISCO JOSÉ GONÇALVES DE SOUSA**, que exerce a função de Oficial de Manutenção Grupo Ocupacional ADO referência 21, matrícula nº401030-1-5, lotado nesta Secretaria, a importância de R\$ 3.000,00 (três mil reais), à conta da Dotação classificada na Nota de Empenho nº2022 no elemento de despesa 339030. A aplicação dos recursos a que se refere esta autorização não poderá ultrapassar a 45 (quarenta e cinco) dias, a partir do seu recebimento, devendo a despesa ser comprovada 15 (quinze) dias após concluído o prazo da aplicação. SECRETARIA DA PROTEÇÃO SOCIAL, JUSTIÇA, CIDADANIA, MULHERES E DIREITOS HUMANOS, em Fortaleza, 25 de junho de 2021.

Sandro Camilo Carvalho

SECRETÁRIO EXECUTIVO DE PLANEJAMENTO E GESTÃO INTERNA

Registre-se e publique-se.

\*\*\* \*\*

**1º ADITIVO AO CONTRATO Nº103/2020  
PROCESSO Nº04889051/2021**

O ESTADO DO CEARÁ, através da SECRETARIA DA PROTEÇÃO SOCIAL, JUSTIÇA, CIDADANIA, MULHERES E DIREITOS HUMANOS - SPS, inscrita no CNPJ sob o nº08.675.169/0001-53, com sede nesta Capital, à Rua Soriano Albuquerque, nº230 – Joaquim Távora, CEP: 60.130-160 representada por seu Secretário Executivo de Planejamento e Gestão Interna, Sr. SANDRO CAMILO CARVALHO e a empresa **SM AMBIENTAL E CONSTRUÇÃO LTDA.**, inscrita no CNPJ sob o nº10.990.674/0001-34, estabelecida à Rua Osvaldo Cruz, nº1089 – 1º Andar – Aldeota – Fortaleza/CE - CEP: 60125-048, doravante denominada CONTRATADA, neste ato representada pelo Sr. SÁVIO SCHUCH BANDEIRA DE MELLO, celebram o presente Termo aditivo ao presente Contrato, decorrente da Licitação Pública Nacional - LPN Nº20200003/SPS/CCC, homologada pela Autoridade Competente, realizada nos termos do Contrato de Empréstimo nº3408/OC-BR, firmado entre o Governo do Estado do Ceará e o Banco Interamericano de Desenvolvimento - BID, conforme faculta o §5º do Art. 42 da Lei nº8.666/93 e suas alterações subsequentes, e de acordo com o Processo Administrativo nº04889051/2021. OBJETO: O presente Termo Aditivo visa a **alteração no prazo de execução Contrato nº103/2020**, o qual tem como objeto a execução da obra de **CONSTRUÇÃO DA CASA DA MULHER CEARENSE NO MUNICÍPIO DE JUAZEIRO DO NORTE/CE. PRAZO DE EXECUÇÃO**: O prazo de execução do Contrato original será prorrogado por 150 (cento e cinquenta) dias, com início no dia 17 de junho de 2021 e término em 13 de novembro de 2021. RATIFICAÇÃO: Permanecem ratificadas e inalteradas as demais cláusulas anteriormente pactuadas. FORO: Fortaleza/CE. DATA E ASSINANTES: Fortaleza, 15 de Junho de 2021; Sandro Camilo Carvalho - SECRETARIA DA PROTEÇÃO SOCIAL, JUSTIÇA, CIDADANIA, MULHERES E DIREITOS HUMANOS - SPS e Sávio Schuch Bandeira de Mello - SM AMBIENTAL E CONSTRUÇÃO LTDA. SECRETARIA DA PROTEÇÃO SOCIAL, JUSTIÇA, CIDADANIA, MULHERES E DIREITOS HUMANOS, em Fortaleza/CE, 21 de junho de 2021.

Ana Beatriz de Alencar Araripe Furtado  
COORDENADORA JURÍDICA

\*\*\* \*\*

**TERMO DE COOPERAÇÃO TÉCNICA Nº021/2021  
PROCESSO Nº00778174/2021**

A SECRETARIA DA PROTEÇÃO SOCIAL, JUSTIÇA, CIDADANIA, MULHERES E DIREITOS HUMANOS - SPS, inscrita no CNPJ sob o nº08.675.169/0001-53, com sede na Rua Soriano Albuquerque, 230 - Joaquim Távora, Fortaleza-CE, CEP nº60130-160, neste ato representada por seu Secretário Executivo de Planejamento e Gestão Interna, Sandro Camilo Carvalho e o **MUNICÍPIO DE BARREIRA**, inscrito no CNPJ sob o nº12.459.632/0001-05, com sede na Rua Lúcio Torres, 622 – Centro, Barreira-CE, CEP nº62.795-000, neste ato representado por sua Prefeita, Maria Auxiliadora Bezerra Fachine, resolvem firmar o presente Termo de Cooperação de Técnica, nos termos da Lei Federal nº8.666/93, no que couber, através do Processo Administrativo nº00778174/2021. OBJETO: Constitui objeto do presente Termo de Cooperação Técnica a **corresponsabilidade e aceite dos Serviços de Proteção Social Especial de Média Complexidade**, com prioridade na execução do Serviço de Proteção e Atendimento Especializado a Famílias e Indivíduos – PAEFI, do Serviço de Proteção Social à Adolescentes em Cumprimento de Medidas Socioeducativas de Liberdade Assistida – LA e da Prestação de Serviços à Comunidade – PSC, ofertados pelo CREAS Regional II, com sede em Fortaleza, gerenciado pela SPS. RECURSOS: A operacionalização do presente Termo não importará transferência de recursos financeiros de um ente ao outro, ficando a cargo de cada partícipe o custeio próprio para as ações que lhes compete, com fins de atender ao objeto deste acordo. VIGÊNCIA: O presente ajuste entrará em vigor na data de sua assinatura, estendendo-se pelo prazo de 05 (cinco) anos, sendo assegurado pelos partícipes o cumprimento das responsabilidades aqui definidas. RESCISÃO CONTRATUAL: Este Termo de Cooperação Técnica poderá ser rescindido por quaisquer das partes, independentemente de notificação ou interpelação judicial, por inadimplência de qualquer de suas cláusulas,

respeitadas as obrigações assumidas por terceiros e cumpridos os compromissos assumidos entre as partes. PUBLICAÇÃO: A publicação do presente instrumento será efetuada com extrato no Diário Oficial do Estado, dentro do prazo disposto no parágrafo único do Art. 61 da Lei nº8.666/93. FORO: Fortaleza/CE. DATA E ASSINANTES: Fortaleza, 21 de Junho de 2021; Sandro Camilo Carvalho - Secretário Executivo de Planejamento e Gestão Interna - SPS e Maria Auxiliadora Bezerra Fechine - Município de Barreira. SECRETARIA DA PROTEÇÃO SOCIAL, JUSTIÇA, CIDADANIA, MULHERES E DIREITOS HUMANOS, em Fortaleza/CE, 22 de junho de 2021.

Ana Beatriz de Alencar Araripe Furtado  
COORDENADORA JURÍDICA

\*\*\* \*\*

**TERMO DE COOPERAÇÃO TÉCNICA Nº025/2021  
PROCESSO Nº01286356/2021**

A SECRETARIA DA PROTEÇÃO SOCIAL, JUSTIÇA, CIDADANIA, MULHERES E DIREITOS HUMANOS - SPS, inscrita no CNPJ sob o nº08.675.169/0001-53, com sede na Rua Soriano Albuquerque, 230 - Joaquim Távora, Fortaleza-CE, CEP nº60130-160, neste ato representada por seu Secretário Executivo de Planejamento e Gestão Interna, Sandro Camilo Carvalho e o **MUNICÍPIO DE ACARAPE**, inscrito no CNPJ sob o nº23.555.170/0001-38, com sede na Rua José Guilherme, 100 - Centro, Acarape-CE, neste ato representado por seu Prefeito, Francisco Edilberto Beserra Barroso, resolvem firmar o presente Termo de Cooperação de Técnica, nos termos da Lei Federal nº8.666/93, no que couber, através do Processo Administrativo nº01286356/2021. OBJETO: Constitui objeto do presente Termo de Cooperação Técnica a **corresponsabilidade e aceite dos Serviços de Proteção Social Especial** de Média Complexidade, com prioridade na execução do Serviço de Proteção e Atendimento Especializado à Famílias e Indivíduos - PAEFI, do Serviço de Proteção Social à Adolescentes em Cumprimento de Medidas Socioeducativas de Liberdade Assistida - LA e da Prestação de Serviços à Comunidade - PSC, ofertados pelo CREAS Regional II, com sede em Fortaleza, gerenciado pela SPS. RECURSOS: A operacionalização do presente Termo não importará transferência de recursos financeiros de um ente ao outro, ficando a cargo de cada participe o custeio próprio para as ações que lhes compete, com fins de atender ao objeto deste acordo. VIGÊNCIA: O presente ajuste entrará em vigor na data de sua assinatura, estendendo-se pelo prazo de 05 (cinco) anos, sendo assegurado pelos partícipes o cumprimento das responsabilidades aqui definidas. RESCISÃO CONTRATUAL: Este Termo de Cooperação Técnica poderá ser rescindido por quaisquer das partes, independentemente de notificação ou interpelação judicial, por inadimplência de qualquer de suas cláusulas, respeitadas as obrigações assumidas por terceiros e cumpridos os compromissos assumidos entre as partes. FORO: Fortaleza/CE. DATA E ASSINANTES: Fortaleza, 21 de Junho de 2021; Sandro Camilo Carvalho - Secretário-Executivo de Planejamento e Gestão Interna - SPS e Francisco Edilberto Beserra Barroso - Município de Acarape. SECRETARIA DA PROTEÇÃO SOCIAL, JUSTIÇA, CIDADANIA, MULHERES E DIREITOS HUMANOS, em Fortaleza/CE, 22 de junho de 2021.

Ana Beatriz de Alencar Araripe Furtado  
COORDENADORA JURÍDICA

\*\*\* \*\*

**TERMO DE COOPERAÇÃO TÉCNICA Nº026/2021  
PROCESSO Nº01312047/2021**

A SECRETARIA DA PROTEÇÃO SOCIAL, JUSTIÇA, CIDADANIA, MULHERES E DIREITOS HUMANOS - SPS, inscrita no CNPJ sob o nº08.675.169/0001-53, com sede na Rua Soriano Albuquerque, 230 - Joaquim Távora, Fortaleza-CE, CEP nº60130-160, neste ato representada por seu Secretário Executivo de Planejamento e Gestão Interna, Sandro Camilo Carvalho e o **MUNICÍPIO DE CHOROZINHO**, inscrito no CNPJ sob o nº23.555.279/0001-75, com sede na Avenida Raimundo Simplicio de Carvalho, s/n - Vila Requeijão, Chorozinho-CE, CEP nº62.875-000, neste ato representado por seu Prefeito, Francisco de Castro Menezes Júnior, resolvem firmar o presente Termo de Cooperação de Técnica, nos termos da Lei Federal nº8.666/93, no que couber, através do Processo Administrativo nº01312047/2021. OBJETO: Constitui objeto do presente Termo de Cooperação Técnica a **corresponsabilidade e aceite dos Serviços de Proteção Social Especial** de Média Complexidade, com prioridade na execução do Serviço de Proteção e Atendimento Especializado a Famílias e Indivíduos - PAEFI, do Serviço de Proteção Social à Adolescentes em Cumprimento de Medidas Socioeducativas de Liberdade Assistida - LA e da Prestação de Serviços à Comunidade - PSC, ofertados pelo CREAS Regional II, com sede em Fortaleza, gerenciado pela SPS. RECURSOS: A operacionalização do presente Termo não importará transferência de recursos financeiros de um ente ao outro, ficando a cargo de cada participe o custeio próprio para as ações que lhes compete, com fins de atender ao objeto deste acordo. VIGÊNCIA: O presente ajuste entrará em vigor na data de sua assinatura, estendendo-se pelo prazo de 05 (cinco) anos, sendo assegurado pelos partícipes o cumprimento das responsabilidades aqui definidas. RESCISÃO CONTRATUAL: Este Termo de Cooperação Técnica poderá ser rescindido por quaisquer das partes, independentemente de notificação ou interpelação judicial, por inadimplência de qualquer de suas cláusulas, respeitadas as obrigações assumidas por terceiros e cumpridos os compromissos assumidos entre as partes. FORO: Fortaleza/CE. DATA E ASSINANTES: Fortaleza, 21 de Junho de 2021; Sandro Camilo Carvalho - Secretário-Executivo de Planejamento e Gestão Interna - SPS e Francisco de Castro Menezes Júnior - Município de Chorozinho. SECRETARIA DA PROTEÇÃO SOCIAL, JUSTIÇA, CIDADANIA, MULHERES E DIREITOS HUMANOS, em Fortaleza/CE, 23 de junho de 2021.

Ana Beatriz de Alencar Araripe Furtado  
COORDENADORA JURÍDICA

\*\*\* \*\*

**TERMO DE COOPERAÇÃO TÉCNICA Nº027/2021  
PROCESSO Nº01311920/2021**

A SECRETARIA DA PROTEÇÃO SOCIAL, JUSTIÇA, CIDADANIA, MULHERES E DIREITOS HUMANOS - SPS, inscrita no CNPJ sob o nº08.675.169/0001-53, com sede na Rua Soriano Albuquerque, 230 - Joaquim Távora, Fortaleza-CE, CEP nº60130-160, neste ato representada por seu Secretário Executivo de Planejamento e Gestão Interna, Sandro Camilo Carvalho e o **MUNICÍPIO DE GUARAMIRANGA**, inscrito no CNPJ sob o nº07.606.476/0001-09, com sede na Rua Joaquim Alves Nogueira, 409 - Centro, Guaramiranga-CE, neste ato representado por sua Prefeita, Roberlandia Ferreira Castelo Branco, resolvem firmar o presente Termo de Cooperação de Técnica, nos termos da Lei Federal nº8.666/93, no que couber, através do Processo Administrativo nº01311920/2021. OBJETO: Constitui objeto do presente Termo de **Cooperação Técnica a corresponsabilidade e aceite dos Serviços de Proteção Social Especial** de Média Complexidade, com prioridade na execução do Serviço de Proteção e Atendimento Especializado à Famílias e Indivíduos - PAEFI, do Serviço de Proteção Social à Adolescentes em Cumprimento de Medidas Socioeducativas de Liberdade Assistida - LA e da Prestação de Serviços à Comunidade - PSC, ofertados pelo CREAS Regional II, com sede em Fortaleza, gerenciado pela SPS. RECURSOS: A operacionalização do presente Termo não importará transferência de recursos financeiros de um ente ao outro, ficando a cargo de cada participe o custeio próprio para as ações que lhes compete, com fins de atender ao objeto deste acordo. VIGÊNCIA: O presente ajuste entrará em vigor na data de sua assinatura, estendendo-se pelo prazo de 05 (cinco) anos, sendo assegurado pelos partícipes o cumprimento das responsabilidades aqui definidas. RESCISÃO CONTRATUAL: Este Termo de Cooperação Técnica poderá ser rescindido por quaisquer das partes, independentemente de notificação ou interpelação judicial, por inadimplência de qualquer de suas cláusulas, respeitadas as obrigações assumidas por terceiros e cumpridos os compromissos assumidos entre as partes. FORO: Fortaleza/CE. DATA E ASSINANTES: Fortaleza, 21 de Junho de 2021; Sandro Camilo Carvalho - Secretário-Executivo de Planejamento e Gestão Interna - SPS e Roberlandia Ferreira Castelo Branco - Município de Guaramiranga. SECRETARIA DA PROTEÇÃO SOCIAL, JUSTIÇA, CIDADANIA, MULHERES E DIREITOS HUMANOS, em Fortaleza/CE, 22 de junho de 2021.

Ana Beatriz de Alencar Araripe Furtado  
COORDENADORA JURÍDICA

\*\*\* \*\*

**TERMO DE COOPERAÇÃO TÉCNICA Nº028/2021  
PROCESSO Nº01286526/2021**

A SECRETARIA DA PROTEÇÃO SOCIAL, JUSTIÇA, CIDADANIA, MULHERES E DIREITOS HUMANOS - SPS, inscrita no CNPJ sob o nº08.675.169/0001-53, com sede na Rua Soriano Albuquerque, 230 - Joaquim Távora, Fortaleza-CE, CEP nº60130-160, neste ato representada por seu Secretário Executivo de Planejamento e Gestão Interna, Sandro Camilo Carvalho e o **MUNICÍPIO DE PINDORETAMA**, inscrito no CNPJ sob o nº23.563.448/0001-19, com sede na Rua Juvenal Gondim, 221 - Centro, Pindoretama-CE, CEP nº62.860-000, neste ato representado por seu Prefeito, José Maria Mendes Leite, resolvem firmar o presente Termo de Cooperação de Técnica, nos termos da Lei Federal nº8.666/93, no que couber, através do Processo Administrativo nº01286526/2021. OBJETO: Constitui objeto do presente Termo de **Cooperação Técnica a corresponsabilidade e aceite dos Serviços de Proteção Social Especial** de Média Complexidade, com prioridade na execução do Serviço de Proteção e Atendimento Especializado à Famílias e Indivíduos - PAEFI, do Serviço de Proteção Social à Adolescentes em Cumprimento de Medidas Socioeducativas de Liberdade Assistida - LA e da Prestação de Serviços à Comunidade - PSC, ofertados pelo CREAS Regional II, com sede em Fortaleza, gerenciado pela SPS. RECURSOS: A operacionalização do presente Termo não importará transferência de recursos financeiros de um ente ao outro, ficando a cargo de cada participe o custeio próprio para as ações que lhes compete, com fins de atender ao objeto deste acordo. VIGÊNCIA: O presente ajuste entrará em vigor na data de sua assinatura, estendendo-se pelo



prazo de 05 (cinco) anos, sendo assegurado pelos partícipes o cumprimento das responsabilidades aqui definidas. RESCISÃO CONTRATUAL: Este Termo de Cooperação Técnica poderá ser rescindido por quaisquer das partes, independentemente de notificação ou interpelação judicial, por inadimplência de qualquer de suas cláusulas, respeitadas as obrigações assumidas por terceiros e cumpridos os compromissos assumidos entre as partes. FORO: Fortaleza/CE. DATA E ASSINANTES: Fortaleza, 21 de Junho de 2021; Sandro Camilo Carvalho - Secretário-Executivo de Planejamento e Gestão Interna - SPS e José Maria Mendes Leite - Município de Pindoretama. SECRETARIA DA PROTEÇÃO SOCIAL, JUSTIÇA, CIDADANIA, MULHERES E DIREITOS HUMANOS, em Fortaleza/CE, 23 de junho de 2021.

Ana Beatriz de Alencar Araripe Furtado  
COORDENADORA JURÍDICA

## SECRETARIA DOS RECURSOS HÍDRICOS

## FUNDAÇÃO CEARENSE DE METEOROLOGIA E RECURSOS HÍDRICOS

O GOVERNADOR DO ESTADO DO CEARÁ, no uso das suas atribuições legais e tendo em vista a realização do Concurso Público, regido pelo Edital nº 01/2018/FUNCEME/SEPLAG, publicado no DOE de 20 de abril de 2018, homologado pelo Edital nº 03/2018/FUNCEME/SEPLAG, publicado no DOE de 06 de dezembro de 2018, considerando, ainda, a ordem de classificação do Edital nº 02/2018, publicado no DOE de 16 de novembro de 2018, e o Edital de convocação de nº 04/2019, publicado no DOE de 10 de dezembro de 2019, RESOLVE **EXCLUIR do Ato** de Nomeação, publicado no DOE de 15 de março de 2021, o candidato **FILIFE PUNGIRUM ONOFRE**, constante no Anexo Único deste ato, tornando sem efeito a nomeação, por não ter comparecido na data, prazo e local determinados para tomar posse e, consequentemente, não ter assinado o Termo de Compromisso e Posse, conforme Art. 18, da Lei nº 9.826, de 14/05/1974. PALÁCIO DA ABOLIÇÃO DO ESTADO DO CEARÁ, em Fortaleza, 25 de junho de 2021.

Camilo Sobreira de Santana  
GOVERNADOR DO ESTADO  
Adriano Sarquis Bezerra de menezes  
SECRETÁRIO EXECUTIVO E GESTÃO  
Francisco José Coelho Teixeira  
SECRETÁRIO DOS RECURSOS HÍDRICOS  
Eduardo Sávio Passos Rodrigues Martins  
PRESIDENTE

## ANEXO ÚNICO A QUE SE REFERE O ATO DE EXCLUSÃO

Cargo: PESQUISADOR – ESPECIALIDADE METEOROLOGIA – ÁREA METEOROLOGIA OPERACIONAL

INSCRIÇÃO	NOME	CLASSIFICAÇÃO
1285	FILIFE PUNGIRUM ONOFRE	6ª

## SECRETARIA DA SAÚDE

**PORTARIA Nº165/2020** - O SECRETÁRIO EXECUTIVO DE PLANEJAMENTO E GESTÃO INTERNA DA SAÚDE, no uso das competências que lhe confere a Portaria nº090/2019, publicada no Diário Oficial do Estado de 12 de fevereiro de 2019, e tendo em vista o que consta do processo nº08144288/2020 do VIPROC, RESOLVE **MAJORAR o percentual da GRATIFICAÇÃO** ESPECIAL DE DESEMPENHO concedida ao servidor **NILTON CESAR WEYNE DA CUNHA**, que ocupa o cargo de Farmacêutico-Bioquímico, matrícula nº496193-1-6, lotado nesta Secretaria, em exercício funcional no Hospital Doutor Carlos Alberto Studart Gomes, com atividades de plantão no Setor de Patologia Clínica/Emergência, Bioquímica, Imunologia e em plantões noturnos, de 35%(TRINTA E CINCO POR CENTO) para 70%(SETENTA POR CENTO) sobre seu vencimento-base, com fundamento no art.16, parágrafo único, inciso III da Lei nº12.078, de 5 de março de 1993, com vigência a partir de 09 de outubro de 2020. SECRETARIA DA SAÚDE DO ESTADO DO CEARÁ, em Fortaleza, 5 de fevereiro de 2021.

João Francisco Freitas Peixoto  
SECRETÁRIO EXECUTIVO DE PLANEJAMENTO E GESTÃO INTERNA

\*\*\* \*\*

**PORTARIA Nº668/2021** - O SECRETÁRIO EXECUTIVO DE PLANEJAMENTO E GESTÃO INTERNA DA SECRETARIA DA SAÚDE DO ESTADO DO CEARÁ, no uso de suas atribuições legais, Considerando os VIPROC nº03151920/2021, RESOLVE DESIGNAR aos servidor **SAULO SILVA BARRETO DE MEDEIROS**, matrícula nº12505418, Fisioterapeuta, relacionada no anexo único desta Portaria, para prestar serviço extraordinário no mês de março do ano de 2021, atribuindo-lhes uma **gratificação** de 50% (cinquenta por cento) sobre a hora normal de trabalho na forma do art. 7º, inciso XVI, da Constituição Federal de 05 de outubro de 1988 e artigos 132, item 1, 133, da Lei nº9.826 de 14 de junho de 1974, combinado com o art. 1º da Lei nº12.913, de 17 de junho de 1999, devendo a despesa correr por conta de recursos de Tesouro próprio do Estado. SECRETARIA DA SAÚDE DO ESTADO DO CEARÁ, em Fortaleza, 31 de maio de 2021.

João Francisco Freitas Peixoto  
SECRETÁRIO EXECUTIVO DE PLANEJAMENTO E GESTÃO INTERNA

## ANEXO DA PORTARIA DE HORAS - EXTRAS

NUCLEO DE PAGAMENTO E BENEFÍCIOS  
Unidade: HOSPITAL GERAL DE FORTALEZA

MÊS DE FEVEREIRO/2021

NUM	NÚMERO DA MATRÍCULA	NOME DO(A) SERVIDOR(A)	CARGO/FUNÇÃO	LOTAÇÃO (SETOR)	VALOR BASE CÁLCULO	DIAS MÊS	HORA DIA	VALOR HORA	QUANT. HORAS	VALOR TOTAL
1	12505418	SAULO SILVA BARRETO DE MEDEIROS	FISIOTERAPEUTA		6380,53	30	R\$212,68	R\$79,76	12	R\$957,08
<b>TOTAL GERAL</b>					<b>RS6.380,53</b>	<b>30</b>	<b>RS212,68</b>	<b>RS79,76</b>	<b>12</b>	<b>RS957,08</b>

\*\*\* \*\*

**PORTARIA Nº669/2021** - O SECRETÁRIO EXECUTIVO DE PLANEJAMENTO E GESTÃO INTERNA DA SECRETARIA DA SAÚDE DO ESTADO DO CEARÁ, no uso de suas atribuições legais, Considerando os VIPROC nºs 04080759/2021, RESOLVE DESIGNAR aos servidora **FRANCISCA VALDENIRA SILVA**, matrícula nº08389217, Técnico em Patologia Clínica, relacionada no anexo único desta Portaria, para prestar serviço extraordinário no mês de março do ano de 2021, atribuindo-lhes uma **gratificação** de 50% (cinquenta por cento) sobre a hora normal de trabalho na forma do art. 7º, inciso XVI, da Constituição Federal de 05 de outubro de 1988 e artigos 132, item 1, 133, da Lei nº9.826 de 14 de junho de 1974, combinado com o art. 1º da Lei nº12.913, de 17 de junho de 1999, devendo a despesa correr por conta de recursos de Tesouro próprio do Estado. SECRETARIA DA SAÚDE DO ESTADO DO CEARÁ, em Fortaleza, 31 de maio de 2021.

João Francisco Freitas Peixoto  
SECRETÁRIO EXECUTIVO DE PLANEJAMENTO E GESTÃO INTERNA

## ANEXO DA PORTARIA DE HORAS - EXTRAS

NUCLEO DE PAGAMENTO E BENEFÍCIOS  
Unidade: HOSPITAL SÃO JOSE

MÊS DE MARÇO/2021

NUM	NÚMERO DA MATRÍCULA	NOME DO(A) SERVIDOR(A)	CARGO/FUNÇÃO	LOTAÇÃO (SETOR)	VALOR BASE CÁLCULO	DIAS MÊS	HORA DIA	VALOR HORA	QUANT. HORAS	VALOR TOTAL
1	4926951X	FRANCISCA VALDENIRA SILVA	TECNICO EM PATOLOGIA CLINICA	LABORATORIO	2257,5	30	R\$75,25	R\$14,11	48	RS677,25
<b>TOTAL GERAL</b>					<b>RS2.257,50</b>	<b>30</b>	<b>RS75,25</b>	<b>RS14,11</b>	<b>48</b>	<b>RS677,25</b>

\*\*\* \*\*



**PORTARIA Nº757/2021** - A SECRETARIA EXECUTIVA DE PLANEJAMENTO E GESTAO INTERNA DA SECRETARIA DA SAÚDE DO ESTADO DO CEARÁ, no uso de suas atribuições legais, RESOLVE DESIGNAR os **SERVIDORES** relacionados no anexo único desta Portaria, para prestarem serviços extraordinários no mês de Maio do ano de 2021, atribuindo-lhes uma **gratificação** de 50% (cinquenta por cento) sobre a hora normal de trabalho na forma do art. 7º, inciso XVI, da Constituição Federal de 05 de outubro de 1988 e artigos 132, item 1, 133, da Lei nº9.826 de 14 de junho de 1974, combinado com o art. 1º da Lei nº12.913, de 17 de junho de 1999, devendo as despesas correr por conta de recursos de Tesouro próprio do Estado. SECRETARIA DA SAÚDE DO ESTADO DO CEARÁ, em Fortaleza, 16 de junho de 2021.

Sandra Gomes de Matos Azevedo

SECRETARIA EXECUTIVA DE PLANEJAMENTO E GESTAO INTERNA

ANEXO DA PORTARIA DE HORAS - EXTRAS

NUCLEO DE PAGAMENTO E BENEFÍCIOS

Unidade: HOSPITAL INFANTIL ALBERT SABIN FOLHA:0061-MÊS DE MAIO/2021

NUM	NÚMERO DA MATRÍCULA	NOME DO(A) SERVIDOR(A)	CARGO/FUNÇÃO	LOTAÇÃO (SETOR)	VALOR BASE CÁLCULO	DIAS MÊS	HORA DIA	VALOR HORA	QUANT. HORAS	VALOR TOTAL
1	49174519	Adriana Lourenço dos Santos	Aux. Enf.	Emergência	RS1.472,30	30	RS49,08	RS12,27	60	RS736,15
2	49150512	Adriana Silva de Souza	Aux. Enf.	Emergência	RS1.567,65	30	RS52,26	RS13,06	60	RS783,83
3	40106510	Alcione Maria G. de Lima	At. Enf.	Serviços Gerais	RS1.457,57	30	RS48,59	RS12,15	60	RS728,79
4	40404910	Aleuda Leite da Silva	Aux. Enf.	Bloco B	RS1.549,24	30	RS51,64	RS12,91	60	RS774,62
5	49301618	Alexandre Tavares França	Téc. Enf.	Emergência	RS2.176,46	30	RS72,55	RS18,14	60	RS1.088,23
6	49303815	Aline Santos de Oliveira	Téc. Enf.	CPC	RS2.128,20	30	RS70,94	RS17,74	60	RS1.064,10
7	40243119	Alzira Carvalho de Lima	At. Enf.	UTI 1	RS1.369,33	30	RS45,64	RS11,41	60	RS684,67
8	4005491X	Alzira Francisca da Conceição	At. Enf.	Banco de Leite	RS1.587,81	30	RS52,93	RS13,23	60	RS793,91
9	49172117	Amanda Pereira de Sousa	Aux. Enf.	Cetin	RS1.567,65	30	RS52,26	RS13,06	60	RS783,83
10	4917411X	Ana Alice Pereira da Silva	Aux. Enf.	Centro Cirúrgico	RS1.392,72	30	RS46,42	RS11,61	60	RS696,36
11	4925671X	Ana Karine Valêncio de Araújo	Aux. Enf.	Cetin	RS1.472,30	30	RS49,08	RS12,27	60	RS736,15
12	49171714	Ana Paula da Silva Santos	Téc. Enf.	UTI 1	RS2.709,91	30	RS90,33	RS22,58	40	RS903,30
13	49300115	Ana Stella Maciel Ferreira	Téc. Enf.	Centro Cirúrgico	RS2.289,17	30	RS76,31	RS19,08	60	RS1.144,59
14	49172710	Andrea Baratta Santana	Téc. Enf.	CPC Internação	RS2.009,18	30	RS66,97	RS16,74	60	RS1.004,59
15	49173814	Andresia Gondim	Aux. Enf.	Bloco A	RS1.610,54	30	RS53,68	RS13,42	60	RS805,27
16	40345310	Antonia Genecy Alves Andu	At. Enf.	Ambulatório	RS1.158,29	30	RS38,61	RS9,65	45	RS434,36
17	40323813	Antônia Ilsa Ferreira Saraiva	At. Enf.	CME	RS1.268,23	30	RS42,27	RS10,57	60	RS634,12
18	49172915	Antônia Roseane Costa Cavalcante	Aux. Enf.	Centro Cirúrgico	RS1.352,14	30	RS45,07	RS11,27	60	RS676,07
19	49174616	Antonio Ednardo Mesquita	Aux. Enf.	Emergência	RS1.429,41	30	RS47,65	RS11,91	60	RS714,71
20	49174810	Apoliana Carvalho da Silva	Aux. Enf.	Bloco B	RS1.451,91	30	RS48,40	RS12,10	60	RS725,96
21	49173210	Audileia Mendes Botão	Aux. Enf.	Bloco A	RS1.392,72	30	RS46,42	RS11,61	60	RS696,36
22	40342214	Aurineide Eloi Gomes	Aux. Enf.	UTI 2	RS2.200,24	30	RS73,34	RS18,34	60	RS1.100,12
23	49300018	Carla Costa Dias	Téc. Enf.	Centro Cirúrgico	RS1.585,08	30	RS52,84	RS13,21	60	RS792,54
24	49151012	Claudia Ferreira da Silva	Aux. Enf.	UTI 2	RS1.429,41	30	RS47,65	RS11,91	60	RS714,71
25	40262415	Conceição de Maria Lourenço Freitas	At. Enf.	UTI 2	RS1.271,53	30	RS42,38	RS10,60	60	RS635,77
26	49375611	Cosma Cavalcante de Moraes	Téc. Enf.	Bloco B	RS2.094,38	30	RS69,81	RS17,45	60	RS1.047,19
27	4917571X	Creusa Moraes Estevam	Téc. Enf.	Reanimação	RS2.214,65	30	RS73,82	RS18,46	60	RS1.107,33
28	49175019	Cristiane Rodrigues Braga	Aux. Enf.	UTI 2	RS1.472,30	30	RS49,08	RS12,27	60	RS736,15
29	49375913	Dalva Anastacio Solto	Aux. Enf.	CRIE - Imunização	RS1.294,19	30	RS43,14	RS10,78	18	RS194,13
30	4915111X	Denise Braga da Silva	Aux. Enf.	UTI 1	RS1.610,54	30	RS53,68	RS13,42	36	RS483,16
31	10188113	Divina da Silva Costa	Aux. Enf.	Centro Cirúrgico	RS1.470,62	30	RS49,02	RS12,26	60	RS735,31
32	40345418	Dulce Maria Rodrigues de Araújo	Aux. Enf.	Ambulatório	RS1.449,13	30	RS48,30	RS12,08	60	RS724,57
33	8024181X	Eliane Vieira Fernandes	At. Enf.	Bloco E	RS1.084,52	30	RS36,15	RS9,04	48	RS433,81
34	49176716	Elizângela de Sousa Fontenele	Aux. Enf.	CRIE - Imunização	RS1.890,12	30	RS63,00	RS15,75	60	RS945,06
35	49178212	Evanilda Barreto de Sousa	Aux. Enf.	Bloco F	RS1.492,49	30	RS49,75	RS12,44	60	RS746,25
36	40242813	Evânia Martins Soares	Aux. Enf.	UTI 2	RS1.724,40	30	RS57,48	RS14,37	40	RS574,80
37	49511817	Fabiana Holanda Rocha	Aux. Enf.	Bloco E	RS1.374,31	30	RS45,81	RS11,45	48	RS549,72
38	40405011	Francisca Aparecida Abreu Pereira	At. Enf.	SPA	RS1.246,71	30	RS41,56	RS10,39	60	RS623,36
39	49304714	Francisca das Chagas N. Almeida	Téc. Enf.	UTI 1	RS2.264,37	30	RS75,48	RS18,87	60	RS1.132,19
40	40258310	Francisca Eidiran de Oliveira	At. Enf.	Serviços Gerais	RS1.274,82	30	RS42,49	RS10,62	60	RS637,41
41	49180314	Francisca Elane Braga de Sousa	Aux. Enf.	Bloco E	RS1.492,49	30	RS49,75	RS12,44	48	RS597,00
42	49180616	Francisca Julia Sousa Maia	Aux. Enf.	Centro Cirúrgico	RS1.567,65	30	RS52,26	RS13,06	60	RS783,83
43	49301111	Francisca Kelma Alves Rios	Téc. Enf.	CME	RS1.712,55	30	RS57,09	RS14,27	60	RS856,28
44	49151314	Francisca Mirandane Cordeiro	Aux. Enf.	Bloco E	RS1.492,49	30	RS49,75	RS12,44	36	RS447,75
45	49302517	Francisca Regina Rodrigues da Silva	Téc. Enf.	UTI 1	RS2.214,65	30	RS73,82	RS18,46	60	RS1.107,33
46	49179812	Francisca Zenth B. Barbosa	Téc. Enf.	Cetin	RS2.226,18	30	RS74,21	RS18,55	60	RS1.113,09
47	40170715	Geylma de Castro Marques	Aux. Enf.	Centro Cirúrgico	RS1.811,01	30	RS60,37	RS15,09	60	RS905,51
48	49181019	Glauceane Viana Costa	Aux. Enf.	Bloco A	RS1.412,54	30	RS47,08	RS11,77	60	RS706,27
49	49304617	Ires Castelo Branco Casimiro	Téc. Enf.	Pediatria Geral 1	RS2.671,00	30	RS89,03	RS22,26	60	RS1.335,50
50	49151616	Isabel Cristina Martins dos Santos	Aux. Enf.	Bloco A	RS1.312,77	30	RS43,76	RS10,94	60	RS656,39
51	49303718	Ivoneite Costa de Sousa	Téc. Enf.	UTI 1	RS1.882,53	30	RS62,75	RS15,69	60	RS941,27
52	49504411	Jane Mary Felix Sousa	Aux. Enf.	Centro Cirúrgico	RS1.256,51	30	RS41,88	RS10,47	60	RS628,26
53	49182716	Janele Ferreira dos Santos	Téc. Enf.	Bloco B	RS1.665,52	30	RS55,52	RS13,88	60	RS832,76
54	4918221X	Jerusa da Silva de Oliveira Costa	Aux. Enf.	UTI 1	RS1.541,84	30	RS51,39	RS12,85	60	RS770,92
55	49182511	Judite Macedo Ferreira	Aux. Enf.	Quimioterapia	RS1.451,91	30	RS48,40	RS12,10	60	RS725,96
56	49186312	Lea Maria de Sousa Pontes	Téc. Enf.	Same	RS1.958,90	30	RS65,30	RS16,32	60	RS979,45
57	49305915	Leene Santiago da Silva Moraes	Aux. Enf.	Centro Cirúrgico	RS1.989,89	30	RS66,33	RS16,58	60	RS994,95
58	738514	Liduína da Costa Rodrigues	At. Enf.	Pediatria Geral 1	RS1.394,13	30	RS46,47	RS11,62	54	RS627,36
59	4928411X	Lindete Maria Duarte	Téc. Enf.	Centro de Imagem	RS1.453,96	30	RS48,47	RS12,12	60	RS726,98
60	40195718	Lúcia de Fátima Maia Freire	At. Enf.	Centro Cirúrgico	RS1.394,13	30	RS46,47	RS11,62	60	RS697,07
61	49418116	Lúcia Goretti Santos	Aux. Enf.	Reanimação	RS1.387,78	30	RS46,26	RS11,56	60	RS693,89
62	40124217	Lúcia Helena R. Mota	Aux. Enf.	Reanimação	RS1.800,77	30	RS60,03	RS15,01	60	RS900,39
63	40439218	Lúcia Maria Bezerra Oliveira	Aux. Enf.	CME	RS1.948,94	30	RS64,96	RS16,24	60	RS974,47
64	49185715	Luana Ferreira Costa	Aux. Enf.	Bloco F	RS1.333,03	30	RS44,43	RS11,11	60	RS666,52
65	49185510	Luiza Irene Souza Nascimento	Aux. Enf.	CME	RS1.392,72	30	RS46,42	RS11,61	60	RS696,36
66	49152019	Mansueta Aires da Silva	Aux. Enf.	Cetin	RS1.472,30	30	RS49,08	RS12,27	60	RS736,15
67	49195117	Mara Dalila de Araújo	Aux. Enf.	Bloco B	RS1.451,91	30	RS48,40	RS12,10	60	RS725,96
68	49198116	Mara Regia da Silva Quaresma	Aux. Enf.	UPE	RS1.492,49	30	RS49,75	RS12,44	12	RS149,25
69	49302215	Marcilia Xavier de Sousa	Téc. Enf.	Centro Cirúrgico	RS1.585,08	30	RS52,84	RS13,21	60	RS792,54
70	70047810	Margarida Maria de Castro	At. Enf.	Same	RS1.083,87	30	RS36,13	RS9,03	60	RS541,94
71	49507011	Maria Aldira S. Cardoso	Aux. Enf.	Centro Cirúrgico	RS1.781,62	30	RS59,39	RS14,85	48	RS712,65
72	49303319	Maria Altina da Silva Santos	Téc. Enf.	UTI / CPC	RS2.226,18	30	RS74,21	RS18,55	60	RS1.113,09
73	49509316	Maria Anita Silva Mariano	Aux. Enf.	TAV	RS1.312,77	30	RS43,76	RS10,94	60	RS656,39
74	40105816	Maria Auxiliadora Carneiro	Aux. Enf.	CME	RS1.687,03	30	RS56,23	RS14,06	60	RS843,52
75	49197810	Maria Cleudimar Lemos	Aux. Enf.	Reanimação	RS1.610,54	30	RS53,68	RS13,42	60	RS805,27
76	886610	Maria da Conceição S. Pereira	Aux. Enf.	Banco de leite	RS1.869,15	30	RS62,31	RS15,58	24	RS373,83
77	40170413	Maria das Graças C. Alves	Aux. Enf.	Centro Cirúrgico	RS1.547,00	30	RS51,57	RS12,89	60	RS773,50
78	4919451X	Maria de Fátima Farias	Aux. Enf.	Centro Cirúrgico	RS1.116,40	30	RS37,21	RS9,30	48	RS446,56
79	80110715	Maria de Fátima Ferreira da Silva	At. Enf.	CME	RS1.052,30	30	RS35,08	RS8,77	60	RS526,15
80	40068511	Maria de Fátima Gomes de Casto	Aux. Enf.	Fonoaudiologia	RS1.605,28	30	RS53,51	RS13,38	60	RS802,64
81	49191715	Maria de Fátima Luna Machado	Aux. Enf.	UTI 1	RS1.610,54	30	RS53,68	RS13,42	40	RS536,85
82	80110618	Maria do Carmo Silva	At. Enf.	Centro Cirúrgico	RS942,36	30	RS31,41	RS7,85	60	RS471,18
83	49375816	Maria do Socorro da Soledade Vieira	Aux. Enf.	CMMH	RS1.294,19	30	RS43,14	RS10,78	57	RS614,74
84	40027319	Maria do Socorro Monteiro Gomes	Aux. Enf.	PAD	RS1.680,62	30	RS56,02	RS14,01	60	RS840,31
85	8011141X	Maria do Socorro Pereira de Sousa	At. Enf.	Bloco E	RS1.084,52	30	RS36,15	RS9,04	60	RS542,26
86	49193513	Maria Eliane Alves de Sousa	Aux. Enf.	Sesmt	RS1.830,43	30	RS61,01	RS15,25	57	RS869,45



NUM	NUMERO DA MATRÍCULA	NOME DO(A) SERVIDOR(A)	CARGO/FUNÇÃO	LOTAÇÃO (SETOR)	VALOR BASE CÁLCULO	DIAS MÊS	HORA DIA	VALOR HORA	QUANT. HORAS	VALOR TOTAL
87	49197616	Maria Elizabeth Nascimento de Lima	Aux. Enf.	Pediatria Geral	RS1.412,54	30	RS47,08	RS11,77	60	RS706,27
88	80240813	Maria Elizete Rodrigues de Souza	At. Enf.	Qt Sequencial	RS1.052,30	30	RS35,08	RS8,77	60	RS526,15
89	49300611	Maria Eunice dos Santos Brito	Téc. Enf.	UTI 1	RS2.459,15	30	RS81,97	RS20,49	40	RS819,72
90	49152310	Maria Glaucineide C. da Silva	Aux. Enf.	Emergência	RS1.610,54	30	RS53,68	RS13,42	60	RS805,27
91	49152418	Maria Gloria de Oliveira	Aux. Enf.	Centro Cirúrgico	RS1.352,14	30	RS45,07	RS11,27	60	RS676,07
92	49152515	Maria Idene de Souza Lobo	Aux. Enf.	CPC Interação	RS1.451,91	30	RS48,40	RS12,10	60	RS725,96
93	40258612	Maria Iracema do Nascimento	Aux. Enf.	CME	RS1.605,28	30	RS53,51	RS13,38	60	RS802,64
94	40121811	Maria José de Sousa Silva	At. Enf.	UTI 2	RS1.313,25	30	RS43,78	RS10,94	60	RS656,63
95	40432914	Maria Júlia Paixão Pereira	Aux. Enf.	CME	RS1.948,94	30	RS64,96	RS16,24	60	RS974,47
96	4919241X	Maria Juraci Duarte	Téc. Enf.	Centro Cirúrgico	RS2.264,37	30	RS75,48	RS18,87	60	RS1.132,19
97	49286619	Maria Luciana Silva de Oliveira Santos	Aux. Enf.	Bloco F	RS1.392,72	30	RS46,42	RS11,61	60	RS696,36
98	49152612	Maria Lucilene Chagas Barbosa	Aux. Enf.	Bloco B	RS1.392,72	30	RS46,42	RS11,61	36	RS417,82
99	49305214	Maria Lucilene de Sousa Felix	Aux. Enf.	Bloco E	RS1.492,49	30	RS49,75	RS12,44	60	RS746,25
100	49052613	Maria Lucineide de Oliveira Sousa	Téc. Enf.	Cetin	RS2.166,39	30	RS72,21	RS18,05	60	RS1.083,20
101	80111118	Maria Nazaré Barros dos Santos	At. Enf.	Banco de leite	RS1.052,30	30	RS35,08	RS8,77	60	RS526,15
102	40125817	Maria Nilza da Silva	Aux. Enf.	Farmácia	RS1.580,60	30	RS52,69	RS13,17	60	RS790,30
103	40119310	Maria Regina Sousa da Silva	At. Enf.	NIR	RS1.486,61	30	RS49,55	RS12,39	60	RS743,31
104	40280413	Maria Selene Nascimento Sales	Aux. Enf.	Centro Cirúrgico	RS1.449,13	30	RS48,30	RS12,08	60	RS724,57
105	49303610	Maria Soraya Lopes Melo	Téc. Enf.	Ambulatório	RS1.585,08	30	RS52,84	RS13,21	60	RS792,54
106	49302614	Maria Verônica Ferreira Cruz	Téc. Enf.	Bloco B	RS2.094,38	30	RS69,81	RS17,45	60	RS1.047,19
107	80110812	Maria Vicência de Lima	At. Enf.	Centro Cirúrgico	RS1.099,42	30	RS36,65	RS9,16	60	RS549,71
108	40103112	Maria Vilma de S. Alves	Aux. Enf.	UTI 1	RS2.025,29	30	RS67,51	RS16,88	36	RS677,59
109	4930871X	Meyre Lúcia R. Albuquerque	Aux. Enf.	Cetin	RS1.472,30	30	RS49,08	RS12,27	60	RS736,15
110	49301316	Osana Paiva do Nascimento	Téc. Enf.	Bloco E	RS2.001,70	30	RS66,72	RS16,68	60	RS1.000,85
111	49199511	Paula Francinete da Costa Azevedo	Aux. Enf.	Ambulatório	RS1.333,03	30	RS44,43	RS11,11	57	RS633,19
112	4928571X	Raimunda Candeia de Lima Santos	Téc. Enf.	UTI 1	RS2.840,99	30	RS94,70	RS23,67	60	RS1.420,50
113	80110413	Regina Celia Marques Almeida	At. Enf.	Cetin	RS1.162,24	30	RS38,74	RS9,69	60	RS681,12
114	49507712	Regina Celia Sousa Costa	Aux. Enf.	PAD	RS1.312,77	30	RS43,76	RS10,94	60	RS656,39
115	8437513	Regina Celi S. Pereira	Aux. Enf.	UTI 1	RS1.579,90	30	RS52,66	RS13,17	60	RS789,95
116	4951011X	Regina Maria de Oliveira Torres	Aux. Enf.	Bloco E	RS1.312,77	30	RS43,76	RS10,94	60	RS656,39
117	49200218	Roberta Gomes Alves Barbosa	Téc. Enf.	Epidemiologia	RS2.323,16	30	RS77,44	RS19,36	60	RS1.161,58
118	49153317	Rozana Freitas da Costa	Aux. Enf.	Bloco A	RS1.451,91	30	RS48,40	RS12,10	48	RS580,76
119	80110219	Rosângela Maria Nascimeto Nogueira	At. Enf.	Bloco B	RS1.099,42	30	RS36,65	RS9,16	54	RS494,74
120	49307411	Rosângela Firmino dos Santos	Téc. Enf.	UTI 1	RS1.832,81	30	RS61,09	RS15,27	60	RS916,41
121	49305818	Sandra Helena da Silva Santos	Aux. Enf.	CPC	RS1.492,49	30	RS49,75	RS12,44	48	RS597,00
122	40404716	Sandra Lima Vasconcelos	Aux. Enf.	SPA	RS2.106,23	30	RS70,21	RS17,55	60	RS1.053,12
123	49305613	Silvana Martins Viana	Aux. Enf.	Bloco A	RS1.333,03	30	RS44,43	RS11,11	30	RS333,26
124	49202512	Solange Maria Sousa dos Santos	Téc. Enf.	CPC Interação	RS2.094,38	30	RS69,81	RS17,45	60	RS1.047,19
125	40122311	Tânia Maria Menezes	Aux. Enf.	Centro Cirúrgico	RS2.106,23	30	RS70,21	RS17,55	60	RS1.053,12
126	40151915	Velma da Costa Rodrigues	Aux. Enf.	Câmera	RS1.487,31	30	RS49,58	RS12,39	60	RS743,66
127	40444610	Vera Lúcia Araujo da Silva	Aux. Enf.	Centro de Imagem	RS1.567,11	30	RS52,24	RS13,06	60	RS783,56
128	10251915	Vonete Freitas Maciel	Aux. Enf.	Laboratório Referência	RS1.908,33	30	RS63,61	RS15,90	60	RS954,17
129	4920471X	Zuila Cordeiro Neta	Aux. Enf.	Bloco F	RS1.492,49	30	RS49,75	RS12,44	48	RS597,00
130	49514719	Ana Lúcia Silva Pereira	Téc. Laboratório	Serviços Gerais	RS1.957,39	30	RS65,25	RS16,31	60	RS978,70
131	40384316	Ana Maria Julião Galvão	At. Dental	Fonoaudiologia	RS1.133,47	30	RS37,78	RS9,45	26	RS245,59
132	40544216	Ana Maria Silva Batista	At. Dental	CPC Administração	RS1.133,47	30	RS37,78	RS9,45	60	RS566,74
133	40467610	Ana Paula de Oliveira	At. Dental	Ambulatório	RS1.133,47	30	RS37,78	RS9,45	29	RS273,92
134	40097414	Ana Paula G. Freire	A. S. G.	Same	RS923,56	30	RS30,79	RS5,77	20	RS115,45
135	740217	Antonia Helena Moreira da Silva	At. Enf.	Same	RS1.045,05	30	RS34,84	RS8,71	18	RS156,76
136	40119418	Antonia Laura C. do Nascimento	A. S. G.	Central de Roupas	RS890,57	30	RS29,69	RS5,57	20	RS111,32
137	4011311X	Antonio Laurentino da Silva	A. S. G.	Câmera	RS923,56	30	RS30,79	RS5,77	20	RS115,45
138	40105212	Aurenir Rodrigues Sampaio	Ag. Adm.	Farmácia	RS1.828,68	30	RS60,96	RS11,43	20	RS228,59
139	40139613	Carlos Ranulfo Batista Vieira	Téc. Radiologia	Centro de Imagem	RS1.730,42	30	RS57,68	RS14,42	60	RS865,21
140	40408614	Carmina Cordeiro de Oliveira	Ag. Adm.	Serviços Gerais / Recepção	RS1.698,06	30	RS56,60	RS10,61	20	RS212,26
141	40140212	Célia Maria da Silva Pessoa	At. Enf.	Banco de Leite	RS1.161,02	30	RS38,70	RS9,68	60	RS580,51
142	719617	Cezar Eduardo Ferreira Viana	Aux. Adm.	Same	RS1.381,65	30	RS46,06	RS8,64	14	RS120,89
143	40408711	Claudete Cordeiro Oliveira	At. Dental	CPC	RS1.133,47	30	RS37,78	RS9,45	60	RS566,74
144	40055215	Delma da Costa Rodrigues	Ag. Adm.	CPC	RS1.828,68	30	RS60,96	RS11,43	20	RS228,59
145	3035719	Edísio Jatá Cavalcante Filho	Téc. Pat. Clínica	Administrativo	RS1.316,28	30	RS43,88	RS10,97	40	RS438,76
146	40483012	Edivaneide Torres Bezerra	A. S. G.	Setor Pessoal	RS612,56	30	RS20,42	RS5,10	12	RS61,26
147	8375313	Francilira Muniz Mendes	Ag. Adm.	Serviços Gerais	RS1.828,68	30	RS60,96	RS11,43	20	RS228,59
148	40384413	Francisca Eleni da Costa	At. Dental	Odontologia	RS1.133,47	30	RS37,78	RS9,45	40	RS377,82
149	40251219	Francisca Maria Rodrigues	A. S. G.	Central de Roupas	RS857,59	30	RS28,59	RS5,36	10	RS53,60
150	40540318	Francisco Alberto Moreira Julião	A. S. G.	Estacionamento	RS857,59	30	RS28,59	RS5,36	20	RS107,20
151	8015414	Francisco Maia da Silva	A. S. G.	Câmera	RS824,60	30	RS27,49	RS5,15	20	RS103,08
152	8545219	Francisco Renato Carneiro Machado	A. S. G.	Same - CPC	RS890,57	30	RS29,69	RS5,57	20	RS111,32
153	40244816	Francisco Sérgio de Oliveira	A. S. G.	Transportes	RS857,59	30	RS28,59	RS5,36	20	RS107,20
154	40013113	Genival Gurgel Monte	Ag. Adm.	Serviços Gerais	RS1.828,68	30	RS60,96	RS11,43	19	RS217,16
155	40172513	Idelzuite Amélia de Almeida	Telefonista	Serviços Gerais / PABX	RS1.381,65	30	RS46,06	RS8,64	20	RS172,71
156	8667314	Inês Soares do Nascimento	At. Dental	Cidade da Criança	RS1.297,45	30	RS43,25	RS10,81	60	RS648,73
157	13730016	Isabel Cecília Rocha	At. Dental	Contas Médicas	RS1.133,47	30	RS37,78	RS9,45	59	RS557,29
158	4002591X	Isabel Cristina M. de Sousa	Aux. Pat. Clínica	Laboratório	RS1.483,98	30	RS49,47	RS12,37	60	RS741,99
159	40255818	Itamir Bráz de Almeida e Silva	Motorista	Câmera	RS1.381,65	30	RS46,06	RS8,64	20	RS172,71
160	40183612	Ivone Carneiro Araújo	Aux. Adm.	Almoxarifado	RS1.432,82	30	RS47,76	RS8,96	15	RS134,33
161	40195912	Jader Kennedy Holanda Mauricio	Ag. Adm.	Almoxarifado	RS1.763,37	30	RS58,78	RS11,02	15	RS165,32
162	40389415	Joaquim Jucá de Albuquerque	Motorista	Transportes	RS1.330,47	30	RS44,35	RS8,32	20	RS166,31
163	40384111	João Antonio da Silva	A. S. G.	Serviços Gerais	RS857,59	30	RS28,59	RS5,36	20	RS107,20
164	49184212	José Agenor Miranda	Aux. Pat. Clínica	Laboratório	RS1.083,87	30	RS36,13	RS9,03	60	RS541,94
165	1124110	José Augusto de Castro	A. S. G.	Serviços Gerais	RS890,57	30	RS29,69	RS5,57	20	RS111,32
166	3534812	José de Alencar Filho	A. S. G.	Transportes	RS890,57	30	RS29,69	RS5,57	20	RS111,32
167	40422919	José Edson Pereira de Sousa	A. S. G.	Serviços Gerais	RS857,59	30	RS28,59	RS5,36	20	RS107,20
168	40124713	José Ferreira Gomes	Vigia	Transportes	RS1.069,13	30	RS35,64	RS6,68	20	RS133,64
169	40010114	José Hélio Abreu	Ag. Adm.	Serviços Gerais	RS1.698,06	30	RS56,60	RS10,61	08	RS84,90
170	322814	José Maria de Oliveira	Ag. Adm.	Plantão Administrativo	RS1.698,06	30	RS56,60	RS10,61	20	RS212,26
171	70026015	José Martins de Oliveira	Orientador de Saúde	Same	RS1.083,87	30	RS36,13	RS9,03	60	RS541,94
172	40211810	Lenira Mendes de Almeida	Ag. Adm.	Setor Pessoal	RS1.763,37	30	RS58,78	RS11,02	20	RS220,42
173	40123911	Lucia Maria Fernandes Cordeiro	Aux. Adm.	Ambulatório	RS1.381,65	30	RS46,06	RS8,64	15	RS129,53
174	40401016	Luiza de Oliveira Silva	Aux. Adm.	Farmácia	RS1.330,47	30	RS44,35	RS8,32	20	RS166,31
175	40238514	Luzilmar Duarte Campos	A. S. G.	Serviços Gerais	RS612,56	30	RS20,42	RS5,10	60	RS306,28
176	273511	Magna Vanja Pereira Maciel	At. Enf.	Same	RS1.133,47	30	RS37,78	RS9,45	60	RS566,74
177	256013	Márcia Maria Lima da Costa	At. Dental	Same	RS1.246,71	30	RS41,56	RS10,39	60	RS623,36
178	40193812	Maria Aila Torquato Parente	Ag. Adm.	Biblioteca	RS1.259,55	30	RS41,99	RS10,50	60	RS629,78
179	49193319	Maria Angélica Pereira dos Santos	Aux. Pat. Clínica	Laboratório	RS1.083,87	30	RS36,13	RS9,03	60	RS541,94
180	40300619	Maria Auzenir Eloi da Silva	A. S. G.	Serviços Gerais	RS923,56	30	RS30,79	RS5,77	20	RS115,45
181	40384510	Maria de Fátima Batista de Sousa	At. Dental	Odontologia	RS1.133,47	30	RS37,78	RS9,45	19	RS179,47



NUM	NÚMERO DA MATRÍCULA	NOME DO(A) SERVIDOR(A)	CARGO/FUNÇÃO	LOTAÇÃO (SETOR)	VALOR BASE CÁLCULO	DIAS MÊS	HORA DIA	VALOR HORA	QUANT. HORAS	VALOR TOTAL
182	40486615	Maria de Fátima Freire	A. S. G.	Recepção	RS857,59	30	RS28,59	RS5,36	20	RS107,20
183	40109218	Maria de Fátima Gomes	Ag. Adm.	Of. de Artes	RS1.828,68	30	RS60,96	RS11,43	20	RS228,59
184	80110014	Maria de Nazaré Alves de Costa	A. S. G.	Guarda Volume	RS488,41	30	RS16,28	RS3,05	48	RS146,52
185	0027531X	Maria do Socorro Oliveira Ramalho	At. Dental	CPC	RS1.133,47	30	RS37,78	RS9,45	34	RS321,15
186	37579017	Maria Dirce Rocha Figueiredo	At. Dental	Administração	RS1.297,45	30	RS43,25	RS10,81	60	RS648,73
187	40420312	Maria Helena Ribeiro da Silva	A. S. G.	Central de Roupas	RS857,59	30	RS28,59	RS5,36	20	RS107,20
188	791210	Maria Inês Sotero Nascimento	Ag. Adm.	Almoxarifado	RS1.763,37	30	RS58,78	RS11,02	15	RS165,32
189	40486518	Maria José da Silva Sousa	A. S. G.	Serviços Gerais	RS857,59	30	RS28,59	RS5,36	20	RS107,20
190	37461415	Maria Laura de Souza	Aux. Adm.	Same	RS1.330,47	30	RS44,35	RS8,32	20	RS166,31
191	40124314	Maria Luzaira Guedes	Aux. Pat. Clínica	Laboratório	RS1.429,75	30	RS47,66	RS11,91	60	RS714,88
192	40106111	Maria Nazaré Menezes Bezerra	Ag. Adm.	Serviços Gerais / PABX	RS1.828,68	30	RS60,96	RS11,43	13	RS148,58
193	40098119	Maria Pinto Fernandes	Aux. Pat. Clínica	Laboratório	RS1.352,70	30	RS45,09	RS11,27	60	RS676,35
194	40390316	Maria Silvana Rodrigues da Silva	A. S. G.	Gerência de Risco	RS857,59	30	RS28,59	RS5,36	15	RS80,40
195	40169814	Maria Zenete Albino	Ag. Adm.	Same	RS1.763,37	30	RS58,78	RS11,02	20	RS220,42
196	40126619	Maria Zilair Costa Dias	Aux. Pat. Clínica	Serviços Gerais	RS1.743,62	30	RS58,12	RS14,53	60	RS717,81
197	40398813	Marise de Sousa de Queiroz	At. Dental	Núcleo hospitalar	RS1.192,40	30	RS39,75	RS9,94	60	RS596,20
198	272515	Marly Justi Sampaio	Assist. Adm.	PAD	RS3.362,00	30	RS112,07	RS21,01	20	RS420,25
199	0850461X	Paulo Ferreira Lima	Motorista	Transportes	RS1.381,65	30	RS46,06	RS8,64	20	RS172,71
200	62812	Raimundo dos Santos Barbosa	At. Enf.	Same	RS1.045,05	30	RS34,84	RS8,71	45	RS391,89
201	8692017	Rebeca Maria Martins de Moraes	Ag. Adm.	Same	RS1.212,90	30	RS40,43	RS10,11	60	RS606,45
202	49199619	Rita Maria Tavares de Oliveira	Aux. Pat. Clínica	Laboratório	RS1.132,40	30	RS37,75	RS9,44	60	RS566,20
203	735213	Roberto Caiamilkar Pinto Benicio	Ag. Adm.	Almoxarifado	RS1.763,37	30	RS58,78	RS11,02	20	RS220,42
204	49305117	Roberto Pereira Dias	Téc. Radiologia	Centro de Imagem	RS1.693,51	30	RS56,45	RS14,11	60	RS846,76
205	40476113	Silvia Maria de Sousa	A. S. G.	CPC	RS857,59	30	RS28,59	RS5,36	20	RS107,20
206	369012	Sônia Maria Alexandrino Feitosa	Aux. Adm.	Farmácia	RS1.330,47	30	RS44,35	RS8,32	20	RS166,31
207	100013	Terezinha de Jesus de Castro	Ag. Adm.	Same	RS1.828,68	30	RS60,96	RS11,43	20	RS228,59
208	40461418	Vanelma Aparecida S. Guedes	At. Dental	Odontologia	RS1.133,47	30	RS37,78	RS9,45	20	RS188,91
209	49517718	Vera Lucia Oliveira da Silva	Téc. Laboratório	Laboratório	RS1.496,38	30	RS49,88	RS12,47	60	RS748,19
210	3032310	Veronica Maria Soares Guimarães	Ag. Adm.	CPC	RS1.763,37	30	RS58,78	RS11,02	19	RS209,40
					<b>RS313.253,71</b>	<b>RS0,00</b>	<b>RS10.441,79</b>	<b>RS2.479,63</b>	<b>RS60,00</b>	<b>RS123.647,05</b>

Unidade: HOSPITAL DE SAUDE MENTAL PROF FROTA PINTO

FOLHA:0062-MÊS DE MAIO/2021

NUM	NÚMERO DA MATRÍCULA	NOME DO(A) SERVIDOR(A)	CARGO/FUNÇÃO	LOTAÇÃO (SETOR)	VALOR BASE CÁLCULO	DIAS MÊS	HORA DIA	VALOR HORA	QUANT. HORAS	VALOR TOTAL
1	49211317	ANA CÉLIA GURGEL DA SILVA	TÉC. ENF.	ENFERMAGEM	1492,49	30	RS49,75	RS12,44	60	RS746,25
2	40309918	ANTONIA CÉLIA PINHEIRO MONROE	ENFERMEIRA	ENFERMAGEM	5775,53	30	RS192,52	RS72,19	30	RS2.165,82
3	49212518	CASSYA CATHERYNE PINHEIRO DO ROSÁRIO	TÉC.ENF.	ENFERMAGEM	1490,73	30	RS49,69	RS12,42	48	RS596,29
4	49532911	CLÍCIA KARINE ALMEIDA MARQUES DE ARAÚJO	ENFERMEIRA	ENFERMAGEM	2695,26	30	RS89,84	RS33,69	29	RS977,03
5	49153511	DORALICE VERGOSA DE OLIVEIRA	AUX. ENF.	ENFERMAGEM	1530,96	30	RS51,03	RS12,76	60	RS765,48
6	49244215	FRANCISCO ADRIANO RIOS FERREIRA	AUX.ENF.	ENFERMAGEM	1575,56	30	RS52,52	RS13,13	24	RS315,11
7	49242212	ELIZÂNGELA GOMES DA SILVA	AUX.ENF.	ENFERMAGEM	1352,14	30	RS45,07	RS11,27	60	RS676,07
8	49263414	FÁBIO DE LIMA FERREIRA	TÉC. ENF.	ENFERMAGEM	2214,65	30	RS73,82	RS18,46	60	RS1.107,33
9	49242417	FRANCISCA AURI PEREIRA	AUX.ENF.	ENFERMAGEM	1392,72	30	RS46,42	RS11,61	60	RS696,36
10	49140312	FRANCISCA LUZIRENE SILVA SAMPAIO	AUX.ENF.	ENFERMAGEM	1274,54	30	RS42,48	RS10,62	60	RS637,27
11	49257619	FRANCISCO BERNARDO DA SILVA JÚNIOR	TÉC. ENF.	ENFERMAGEM	1632,37	30	RS54,41	RS13,60	48	RS652,95
12	4924231X	FRANCISCO BORJA CARNEIRO DE A. NETO	AUX.ENF.	ENFERMAGEM	1429,41	30	RS47,65	RS11,91	60	RS714,71
13	49506910	FRANCISCO CLEUDO DE SOUZA	TÉC. ENF.	ENFERMAGEM	2166,39	30	RS72,21	RS18,05	40	RS722,13
14	40179410	FRANCISCO SILVA DE SOUSA	AT.ENF.	ENFERMAGEM	1453,5	30	RS48,45	RS12,11	60	RS726,75
15	40179518	FRANCISCO WELLINGTON M. BATISTA	AUX.ENF.	ENFERMAGEM	2110,5	30	RS70,35	RS17,59	60	RS1.055,25
16	4924391X	FRANSUWILSON MATOS	TÉC. ENF.	ENFERMAGEM	2186,64	30	RS72,89	RS18,22	60	RS1.093,32
17	40345019	JOSÉ AIRTON SOUSA CRUZ	AUX.ENF.	ENFERMAGEM	1948,94	30	RS64,96	RS16,24	60	RS974,47
18	49242816	JOSÉ REINALDO NETO	AUX.ENF.	ENFERMAGEM	1492,49	30	RS49,75	RS12,44	60	RS746,25
19	13939217	LIRDES COELHO PINTO	AUX.ENF.	ENFERMAGEM	1500,71	30	RS50,02	RS12,51	48	RS600,28
20	40172211	LUCIMAR DO NASCIMENTO ANTUNES	AUX.ENF.	ENFERMAGEM	2154,54	30	RS71,82	RS17,95	60	RS1.077,27
21	49521413	MARIA AUREA PINHEIRO DE OLIVEIRA	ENFERMEIRA	ENFERMAGEM	2511,49	30	RS83,72	RS31,39	30	RS941,81
22	49153716	MARIA APARECIDA GALDINO ALVES	AUX.ENF.	ENFERMAGEM	1492,49	30	RS49,75	RS12,44	60	RS746,25
23	40055312	MARIA DE LOURDES FROTA DE ARAÚJO	AT.ENF.	ENFERMAGEM	1264,27	30	RS42,14	RS10,54	60	RS632,14
24	10168813	MARIA DO SOCORRO DA SILVA	AUX.ENF.	ENFERMAGEM	1879,66	30	RS62,66	RS15,66	60	RS939,83
25	49517211	MARIA EDILEUSA FÉLIX DA SILVA	AUX. ENF.	ENFERMAGEM	1308,12	30	RS43,60	RS10,90	60	RS654,06
26	40197915	MARIA HELENA MARQUES DA SILVA	AUX.ENF.	ENFERMAGEM	1969,59	30	RS65,65	RS16,41	60	RS984,80
27	10218217	MARIA JOSÉ HONÓRIO RODRIGUES	ASSIST. ADM.	ENFERMAGEM	3232,69	30	RS107,76	RS20,20	60	RS1.212,26
28	40197613	MARIA ZILAR DE SOUSA	AUX. ENF.	ENFERMAGEM	2003,61	30	RS66,79	RS16,70	60	RS1.001,81
29	40154914	NANCI MARIA SILVEIRA CAMPOS	AUX.ENF.	ENFERMAGEM	2504,75	30	RS83,49	RS20,87	60	RS1.252,38
30	49307217	RITA MORAIS DA SILVA	TÉC. ENF.	ENFERMAGEM	2136,92	30	RS71,23	RS17,81	60	RS1.068,46
31	49245912	ROSIANE BARBOSA DE SOUZA ALMEIDA	AUX.ENF.	ENFERMAGEM	1485,61	30	RS49,52	RS12,38	40	RS495,20
32	10412218	RITA NILCE RAMOS DO CARMO	AUX. ENF.	ENFERMAGEM	1890,66	30	RS63,02	RS15,76	60	RS945,33
33	8152411	SOFIA VIEIRA DA SILVA	A S G	ENFERMAGEM	857,58	30	RS28,59	RS5,36	60	RS321,59
34	40252819	VERA LÚCIA VIDAL TAVARES	AUX.ENF.	ENFERMAGEM	2106,23	30	RS70,21	RS17,55	60	RS1.053,12
35	49232616	VERÔNICA DA COSTA RODRIGUES	AUX.ENF.	ENFERMAGEM	1485,61	30	RS49,52	RS12,38	60	RS742,81
36	40422811	ANGELA MARIA DE MENDONÇA	ASG	FARMÁCIA	612,56	30	RS20,42	RS5,10	60	RS306,28
37	49607911	FÁTIMA VIEIRA LIMA	FARMACEUTICO	FARMÁCIA	2391,94	30	RS79,73	RS29,90	60	RS1.793,96
38	40462015	MARIA DO SOCORRO LESSA MARQUES	AG. ADM.	FARMÁCIA	1698,06	30	RS56,60	RS10,61	22	RS233,48
39	49158114	ARGEU CÉZAR DA SILVA AMORIM	AUX. ENF.	NAC	1270,01	30	RS42,33	RS10,58	40	RS423,34
40	49296215	MARIA MADALENA DE PAULA SOUSA	TÉC. ENF.	ENFERMAGEM	1712,55	30	RS57,09	RS14,27	60	RS856,28
41	40198911	JOÃO NETO DA SILVA	VIGIA	NAC	1030,95	30	RS34,37	RS6,44	60	RS386,61





NUM	NÚMERO DA MATRÍCULA	NOME DO(A) SERVIDOR(A)	CARGO/FUNÇÃO	LOTAÇÃO (SETOR)	VALOR BASE CÁLCULO	DIAS MÊS	HORA DIA	VALOR HORA	QUANT. HORAS	VALOR TOTAL
42	40199012	JOSÉ EDILSON FERREIRA BARBOSA	VIGIA	NAC	1030,95	30	RS34,37	RS6,44	60	RS386,61
43	40158219	JUCINEIDE FERREIRA BENTO	AG. ADM.	NAC	1893,99	30	RS63,13	RS11,84	48	RS568,20
44	49151918	MÁRCIA MARIA ROCHA BELO	AUX. ENF.	NAC	1270,01	30	RS42,33	RS10,58	60	RS635,01
45	10217512	MARIA GENY MENDES DUTRA	AG. ADM.	NAC	1698,06	30	RS56,60	RS10,61	60	RS636,77
46	40421610	PAULO SÉRGIO DOS SANTOS	AG. ADM.	NAC	1212,9	30	RS40,43	RS10,11	42	RS424,52
47	40415319	JOSÉ PEREIRA DO NASCIMENTO	A S G	PORTARIA	857,59	30	RS28,59	RS5,36	21	RS112,56
48	13365318	JOSÉ RIBAMAR GOMES DA SILVA	A S G	PORTARIA	1640,01	30	RS54,67	RS13,67	54	RS738,00
49	40373519	ROBERTO CARLOS ROQUE DA SILVA	A S G	PORTARIA	612,56	30	RS20,42	RS5,10	54	RS275,65
50	40417419	SEBASTIÃO NUNES DE OLIVEIRA	VIGIA	PORTARIA	954,58	30	RS31,82	RS5,97	12	RS71,59
51	40395210	CICERO BEZERRA RODRIGUES	VIGIA	LAVANDERIA	992,77	30	RS33,09	RS6,20	40	RS248,19
52	40509712	FRANCISCO PEREIRA DO NASCIMENTO	A S G	PORTARIA / LAVANDERIA	857,59	30	RS28,59	RS5,36	59	RS316,24
53	4017611X	MARIA DAS GRAÇAS MOREIRA DE SOUSA	A S G	LAVANDERIA	890,57	30	RS29,69	RS5,57	32	RS178,11
54	40461914	ADÉLIA MARIA BARSÍ G. OLIVEIRA	AT.DENTAL	P.ADMINISTRATIVO	1133,47	30	RS37,78	RS9,45	48	RS453,39
55	49242115	ANA VLÁDIA MOTA DAMASCENO	AUX.ENF.	P.ADMINISTRATIVO	1392,72	30	RS46,42	RS11,61	60	RS696,36
56	40163212	MARIA NEIMA GOMES BONFIM	AG. ADM.	P.ADMINISTRATIVO	1763,37	30	RS58,78	RS11,02	60	RS661,26
57	261211	OSARINA SAMPAIO FORTE	AG. ADM.	P.ADMINISTRATIVO	1698,06	30	RS56,60	RS10,61	36	RS382,06
58	49257910	ANTONIA VALDENIA MOREIRA DA SILVA	TÉC. ENF.	OUVIDORIA	2647,25	30	RS88,24	RS22,06	40	RS882,42
59	3765471X	JOANA DARC MAIA COSTA	AUX.NUT	NUTRIÇÃO	1487,31	30	RS49,58	RS12,39	60	RS743,66
60	40507418	MARIA MASSENO DA SILVA	ASG	NUTRIÇÃO	612,56	30	RS20,42	RS5,10	60	RS306,28
61	40175512	CUSTÓDIO DANTAS DA SILVA	AT. ENF	NAC	1512,29	30	RS50,41	RS12,60	48	RS604,92
62	40349812	MARIA SOCORRO SILVA DE OLIVEIRA	AT. ENF	AMBULATÓRIO	1133,47	30	RS37,78	RS9,45	60	RS566,74
63	40018913	ANTÔNIA EDILMA ARAÚJO	A. SOCIAL	S. SOCIAL	5238,58	30	RS174,62	RS65,48	60	RS3.928,94
64	49269013	MARIA DELFINO DA SILVA	TÉC.LAB	S. SOCIAL	2119,55	30	RS70,65	RS17,66	60	RS1.059,78
65	10220017	MARIA WANDERLEIA PEREIRA COSTA	AG. ADM.	NAC	1698,06	30	RS56,60	RS10,61	36	RS382,06
66	4014871X	LUIZ EDUARDO BANDEIRA	AT.ENF.	TRANSPORTE	1453,5	30	RS48,45	RS12,11	60	RS726,75
<b>TOTAL GERAL</b>					<b>RS113.517,19</b>	<b>1980</b>	<b>RS3.783,91</b>	<b>RS979,46</b>	<b>3429</b>	<b>RS50.024,26</b>

Unidade: HOSPITAL GERAL DR CESAR CALS

FOLHA:0063-MÊS DE MAIO/2021

NUM	NÚMERO DA MATRÍCULA	NOME DO(A) SERVIDOR(A)	CARGO/FUNÇÃO	LOTAÇÃO (SETOR)	VALOR BASE CÁLCULO	DIAS MÊS	HORA DIA	VALOR HORA	QUANT. HORAS	VALOR TOTAL
1	8624313	ALVARO AFONSO JUNIOR	AG.ADM	SAME INTERNAMENTO	RS1.763,37	30	RS58,78	RS11,02	60	RS661,26
2	8387311	JOSÉ LUIZ TEODÓSIO REBOUÇAS	AG.ADM	S. TRANSPORTE	RS1.828,68	30	RS60,96	RS11,43	36	RS411,45
3	733016	LÚCIA ADILEUSA DE F. LOBO	AG.ADM	NAC	RS1.763,37	30	RS58,78	RS11,02	40	RS440,84
4	70027119	LUIZ CARLOS DE M. MENEZES	AG.ADM	NAC	RS1.066,30	30	RS35,54	RS6,66	40	RS266,58
5	11745814	GLAUCIA MARIA BARRETO VIEIRA	AG.ADM	DIREÇÃO GERAL	RS1.763,37	30	RS58,78	RS11,02	60	RS661,26
6	40016813	MARIA LEONICE PINTO TAVARES	AG.ADM	SEFIN	RS1.828,68	30	RS60,96	RS11,43	24	RS274,30
7	40045112	MARIA PEREIRA OLIVEIRA FILHA	AG.ADM	SEFIN	RS1.893,99	30	RS63,13	RS11,84	60	RS710,25
8	40549919	NORMALY MARIA VIANA	AG.ADM	M.M. HOSPITALAR	RS1.698,06	30	RS56,60	RS10,61	24	RS254,71
9	8469717	PEDRO VALDIVINO DA COSTA	AG.ADM	ROUPARIA	RS1.828,68	30	RS60,96	RS11,43	24	RS274,30
10	365114	RITA MARIA PORFÍRIO	AG.ADM	FARMACIA	RS1.763,37	30	RS58,78	RS11,02	60	RS661,26
11	332313	SÔNIA MARIA IRIS	AG.ADM	FARMACIA	RS1.698,06	30	RS56,60	RS10,61	48	RS509,42
12	1494015	VERÔNICA AMELIA MALVEIRA MOURA	AG.ADM	SEFIN	RS1.763,37	30	RS58,78	RS11,02	24	RS264,51
13	49135815	ADRIANA CHAGAS SAMPAIO	AG.ADM	LAB. CITOPATOLOGIA	RS2.099,90	30	RS70,00	RS17,50	42	RS734,97
14	8575614	ANTÔNIA RICACIA ALVES PEREIRA	ASG	B. DE LEITE	RS890,57	30	RS29,69	RS5,57	24	RS133,59
15	40174613	ANTÔNIO CORREIA NETO	ASG	CTP	RS857,59	30	RS28,59	RS5,36	24	RS128,64
16	80105215	ANTÔNIO LUCIANO MOREIRA DOS SANTOS	ASG	TRANSPORTE	RS718,02	30	RS23,93	RS4,49	60	RS269,26
17	40546111	EDMÍLSON SOARES DA SILVA JÚNIOR	ASG	CTP	RS857,59	30	RS28,59	RS5,36	36	RS192,96
18	40083316	FRANCISCO DE ASSIS S. DE SOUSA	ASG	CTP	RS890,57	30	RS29,69	RS5,57	45	RS250,47
19	40195017	ISABEL CRISTINA PEREIRA LIMA	ASG	AMBULATÓRIO	RS612,56	30	RS20,42	RS5,10	44	RS224,61
20	73839041	JOSÉ LUIS FERREIRA LIMA	ASG	FINANCEIRO	RS512,87	30	RS17,10	RS3,21	60	RS192,33
21	4017981X	LÚCIA FRANCISCA DA COSTA CELESTINO	ASG	SEAP	RS857,59	30	RS28,59	RS5,36	40	RS214,40
22	40032916	MANOEL DE OLIVEIRA FILHO	ASG	CTP	RS890,57	30	RS29,69	RS5,57	36	RS200,38
23	741612	MARIA AUXILIADORA CELESTINO	ASG	LABORATÓRIO	RS890,57	30	RS29,69	RS5,57	40	RS222,64
24	80105118	MARIA DO SOCORRO GOMES PERNAMBUCO	ASG	ROUPARIA	RS683,77	30	RS22,79	RS4,27	24	RS102,57
25	40112219	MARIA DO SOCORRO SILVA LIMA	ASG	LABORATÓRIO	RS923,56	30	RS30,79	RS5,77	42	RS242,43
26	40037217	MARIA LÚCIA MORAIS GOMES	ASG	COMUNICAÇÃO	RS923,56	30	RS30,79	RS5,77	42	RS242,43
27	0037881X	NELSON GERVÁSIO PEREIRA	ASG	S. TRANSPORTE	RS857,59	30	RS28,59	RS5,36	42	RS225,12
28	4024851X	PEDRO SOARES BARROS	ASG	SEMAN	RS857,59	30	RS28,59	RS5,36	24	RS128,64
29	40401911	VERIDIANA MESSIAS MILITÃO	AT.DENTAL/ADM	FARMACIA	RS857,59	30	RS28,59	RS7,15	60	RS428,80
30	36314915	MARILIA SOUZA TEIXEIRA	AT.DENTAL/ADM	OUVIDORIA	RS1.183,09	30	RS39,44	RS9,86	40	RS394,36
31	40399615	NORMA IRENE ALVES MONTEIRO	AT.DENTAL/ADM	G.DE COMPRAS	RS1.133,47	30	RS37,78	RS9,45	42	RS396,71
32	40461515	SANDRA DE CARVALHO ABINTES	AT.DENTAL/ADM	ALMOXARIFADO	RS1.133,47	30	RS37,78	RS9,45	42	RS396,71
33	40457712	ZULEIDE SOBRAL DA SILVA	AT.ENFERMAGEM	SAME INTERNAMENTO	RS1.182,00	30	RS39,40	RS9,85	60	RS591,00
34	311316	ANA MARLEIDE DE VASCONCELOS	AT.ENFERMAGEM	FISIOTERAPIA	RS1.133,47	30	RS37,78	RS9,45	42	RS396,71
35	40246010	JULIO CESAR NEVES DE SOUSA	AT.ENFER/ADM	C.C. OBSTETRICO	RS1.133,47	30	RS37,78	RS9,45	48	RS453,39



NUM	NÚMERO DA MATRÍCULA	NOME DO(A) SERVIDOR(A)	CARGO/FUNÇÃO	LOTAÇÃO (SETOR)	VALOR BASE CÁLCULO	DIAS MÊS	HORA DIA	VALOR HORA	QUANT. HORAS	VALOR TOTAL
36	40402918	MARIA CÉLIA DOS SANTOS COSTA	AT.ENFERMAGEM	C.CIRURGICO GERAL	RS1.182,00	30	RS39,40	RS9,85	48	RS472,80
37	40133615	MARIA DARCI ALMEIDA DE MESQUITA	AT.ENFERMAGEM	ARQUIVO	RS1.307,71	30	RS43,59	RS10,90	60	RS653,86
38	40437711	MARIA IVONETE ALVES NOJOSA	AT.ENFERMAGEM	C.CIRURGICO GERAL	RS1.133,47	30	RS37,78	RS9,45	60	RS566,74
39	133914	MARLUCE PINHEIRO NOGUEIRA	AT.ENFERMAGEM	TRANSPORTE	RS1.926,28	30	RS64,21	RS16,05	60	RS963,14
40	40167617	TEREZA CRISTINA R. BENIGNO	AT.ENFERMAGEM	LACTARIO	RS1.329,42	30	RS44,31	RS11,08	60	RS664,71
41	49174411	CAIO ARMÊNIO SOUSA OLIVEIRA	AUX. PAT. CLINICA	LABORATÓRIO	RS1.083,87	30	RS36,13	RS9,03	40	RS361,29
42	3022811	DOROTEIA ALVES RODRIGUES	AUX. PAT. CLINICA	LABORATÓRIO	RS1.214,75	30	RS40,49	RS10,12	40	RS404,92
43	49133316	FRANCISCA ANDRÉA M. CASTRO	AUX. PAT. CLINICA	LABORATÓRIO	RS1.132,40	30	RS37,75	RS9,44	42	RS396,34
44	8433410	FRANCISCA FRANCINA F DE SOUSA	AUX. PAT. CLINICA	LABORATÓRIO	RS1.688,80	30	RS56,29	RS14,07	42	RS591,08
45	49306210	JOSÉ LEANDRO DA SILVA NETO	AUX. PAT. CL/ADM	HISTOPATOLOGIA	RS1.083,87	30	RS36,13	RS9,03	60	RS541,94
46	1437410	JOANA DARC DE ALENCAR CAMPOS	AUX. PAT. CLINICA	SESMT	RS1.240,81	30	RS41,36	RS10,34	60	RS620,41
47	8364710	MARIA DE FÁTIMA MARREIRO	AUX. PAT. CLINICA	LABORATÓRIO	RS2.295,25	30	RS76,51	RS19,13	40	RS765,08
48	49191014	MARIA DE LOURDES P. GUIMARAES	AUX. PAT. CLINICA	SESMT	RS1.132,40	30	RS37,75	RS9,44	60	RS566,20
49	13346917	MARIA DO SOCORRO FERREIRA DE SOUSA	AUX. PAT. CLINICA	CTP	RS1.209,41	30	RS40,31	RS10,08	42	RS423,29
50	40462813	MARLENE AGOSTINHO DONATO	AUX. PAT. CLINICA	LABORATÓRIO	RS2.110,47	30	RS70,35	RS17,59	40	RS703,49
51	49306318	PAULO MÁRCIO DELFINO DA SILVA	AUX. PAT. CLINICA	LABORATÓRIO	RS1.132,40	30	RS37,75	RS9,44	40	RS377,47
52	8656312	ANTÔNIO JOAQUIM SOBRINHO	AUX.ADM.	SEFIN	RS1.381,65	30	RS46,06	RS8,64	60	RS518,12
53	0856731X	HAMILTON DE ARAÚJO SILVA	AUX.ADM.	SEFIN	RS1.381,65	30	RS46,06	RS8,64	24	RS207,25
54	8548315	JOÃO PESSOA SOARES FERREIRA	AUX.ADM.	SAME INTERNAMENTO	RS1.381,65	30	RS46,06	RS8,64	36	RS310,87
55	986011	JOSEFA LUCILDA DOS SANTOS	AUX.ADM.	IMAGEM/ADM.	RS1.330,47	30	RS44,35	RS8,32	40	RS332,62
56	1203614	MARIA HELOINA ALMEIDA RAMOS	AUX.ADM.	NAC	RS1.381,65	30	RS46,06	RS8,64	60	RS518,12
57	368911	SÉRGIO GOMES DE SOUSA	AUX.ADM.	S. TRANSPORTE	RS1.330,47	30	RS44,35	RS8,32	60	RS498,93
58	49136617	ADRIANO ARLINDO PRATA	AUX. ENF.	SRA	RS1.352,14	30	RS45,07	RS11,27	60	RS676,07
59	49305311	ANDREA LANY MOURA DO NASCIMENTO	AUX.ENF.	BLOCO 400	RS1.451,01	30	RS48,37	RS12,09	48	RS580,40
60	49137214	ANA VALERIA CASTRO DOS SANTOS	AUX.ENF.	BANCO DE LEITE	RS1.392,72	30	RS46,42	RS11,61	60	RS696,36
61	49506112	AGLAISA LINHARES GONÇALVES	AUX.ENF.	BLOCO 700	RS1.451,01	30	RS48,37	RS12,09	48	RS580,40
62	49136811	ALESSANDRA DA SILVA LIMA	AUX.ENF.	CEAP	RS1.333,03	30	RS44,43	RS11,11	42	RS466,56
63	4913701X	ANA CRISTINA CAVALCANTE MELO	AUX.ENF.	B. DE LEITE	RS1.485,61	30	RS49,52	RS12,38	60	RS742,81
64	49157215	ANA PAULA GOMES DA SILVA	AUX.ENF.	UTI NEO	RS1.429,41	30	RS47,65	RS11,91	60	RS714,71
65	49184417	ANADETE BARBOSA COSTA	AUX. ENF.	BLOCO 300	RS1.412,54	30	RS47,08	RS11,77	48	RS565,02
66	49137311	ANDREA MOURA DA COSTA	AUX.ENF.	C.C. OBSTETRICO	RS1.610,54	30	RS53,68	RS13,42	60	RS805,27
67	49183615	ANDRÉA PEREIRA DA SILVA	AUX. ENF.	SAME INTERNAMENTO	RS1.352,14	30	RS45,07	RS11,27	48	RS540,86
68	49136315	ANGELICA SILVANO DOS SANTOS	AUX.ENF.	AMB.EXTERNO	RS1.184,38	30	RS39,48	RS9,87	42	RS414,53
69	49135912	ANTÔNIA YARA SOARES LIMA	AUX.ENF.	CASA DA GESTANTE	RS1.492,49	30	RS49,75	RS12,44	48	RS597,00
70	49250517	ARLENE RODRIGUES GUIMARAES	AUX.ENF.	BLOCO 500	RS1.392,72	30	RS46,42	RS11,61	48	RS557,09
71	49137516	CARMELITA PRACIANO DA SILVA	AUX.ENF.	AMB.EXTERNO	RS1.830,43	30	RS61,01	RS15,25	42	RS640,65
72	49186517	CINIRA MAIARA MATOS HOLANDA	AUX.ENF./ADM	BLOCO 200	RS1.451,91	30	RS48,40	RS12,10	48	RS580,76
73	49213719	CIRLIANE CORDEIRO ANDRADE	AUX.ENF.	CONTAS MEDICAS	RS1.333,03	30	RS44,43	RS11,11	60	RS666,52
74	49137818	DANIELLE PAULINO DE BARROS	AUX.ENF.	BLOCO 100 A	RS1.492,49	30	RS49,75	RS12,44	48	RS597,00
75	3602214	DIANA ROSY TEIXEIRA DA SILVA	AUX.ENF.	C.CIRURGICO GERAL	RS1.487,31	30	RS49,58	RS12,39	60	RS743,66
76	49177313	EDINEUSA TEIXEIRA BASTOS	AUX. ENF.	UTI ADULTO	RS1.392,72	30	RS46,42	RS11,61	60	RS696,36
77	49138210	ELENILDA RODRIGUES MESQUITA	AUX.ENF.	UTI NEO	RS1.610,54	30	RS53,68	RS13,42	60	RS805,27
78	49250614	ELIZABETH MORAIS M. DO NASCIMENTO	AUX.ENF./ADM	S. DE PARTO	RS1.526,02	30	RS50,87	RS12,72	60	RS763,01
79	40436812	ELIZETE XAVIER TABOSA	AUX. ENF.	BLOCO 200	RS1.507,42	30	RS50,25	RS12,56	42	RS527,60
80	4913861X	ELIEZER SALES DE ANDRADE MARQUES	AUX. ENF.	C.M. ESTERILIZAÇÃO	RS1.256,51	30	RS41,88	RS10,47	60	RS628,26
81	49138911	EMILIA PEREIRA FEITOSA	AUX.ENF.	B. DE LEITE	RS1.233,04	30	RS41,10	RS10,28	48	RS493,22
82	10172012	EUBENIA DE FÁTIMA B. CRUZ	AUX.ENF.	C.C. OBSTETRICO	RS2.183,60	30	RS72,79	RS18,20	48	RS873,44
83	40437916	FÁTIMA FRANCISCA SERAFIM MAIA	AUX.ENF.	CME	RS1.648,63	30	RS54,95	RS13,74	48	RS659,45
84	49282818	FRANCISCA ALVES DAMASCENO	AUX.ENF.	BLOCO 700	RS1.392,72	30	RS46,42	RS11,61	60	RS696,36
85	49140517	FRANCISCA CÉLIA DIAS COSTA	AUX.ENF.	BLOCO 400	RS1.472,30	30	RS49,08	RS12,27	48	RS588,92
86	49179618	FRANCISCA CÉLIA SILVA SIQUEIRA	AUX.ENF.	UTI ADULTO	RS1.371,28	30	RS45,71	RS11,43	48	RS548,51
87	49140118	FRANCISCA FRANCILENE CHAGAS LOPES	AUX.ENF.	BLOCO 400	RS1.312,77	30	RS43,76	RS10,94	48	RS525,11
88	49307012	FRANCISCA HERMILENE P. RODRIGUES	AUX.ENF.	BLOCO 400	RS1.492,49	30	RS49,75	RS12,44	48	RS597,00
89	49139810	FRANCISCA LUCILEIDE DE OLIVEIRA E SENA	AUX.ENF.	C.C. OBSTETRICO	RS1.610,54	30	RS53,68	RS13,42	60	RS805,27
90	40324119	FRANCISCA RITA MARTINS	AUX. ENF.	BLOCO 600	RS1.948,94	30	RS64,96	RS16,24	60	RS974,47
91	49140711	GEMIMA MOURA SANTOS	AUX.ENF.	SESMT	RS1.890,12	30	RS63,00	RS15,75	48	RS756,05
92	49218613	GEOVANA DE LIMA E SILVA	AUX.ENF.	UTI ADULTO	RS1.347,37	30	RS44,91	RS11,23	48	RS538,95

NUM	NÚMERO DA MATRÍCULA	NOME DO(A) SERVIDOR(A)	CARGO/FUNÇÃO	LOTAÇÃO (SETOR)	VALOR BASE CÁLCULO	DIAS MÊS	HORA DIA	VALOR HORA	QUANT. HORAS	VALOR TOTAL
93	40250417	GILVANIA LIMA DA SILVA	AUX.ENF.	BLOCO 400	RS1.567,11	30	RS52,24	RS13,06	48	RS626,84
94	49509413	GLAUCIONE NOGUEIRA MAIA AQUINO	AUX. ENF.	S. DE PARTO	RS1.446,36	30	RS48,21	RS12,05	48	RS578,54
95	49140819	IRISMAR GOMES DE SOUSA	AUX.ENF.	BLOCO 500	RS1.412,54	30	RS47,08	RS11,77	48	RS565,02
96	49220618	JOSÉ PINHEIRO FILHO	AUX.ENF.	UTI ADULTO	RS1.526,02	30	RS50,87	RS12,72	48	RS610,41
97	49141319	JOSÉ RAFAEL VIEIRA FILHO	AUX.ENF.	SRA	RS1.392,72	30	RS46,42	RS11,61	60	RS696,36
98	10168112	JOSIMARY CAVALCANTE DOS SANTOS	AUX.ENF.	UTI NEO	RS1.686,20	30	RS56,21	RS14,05	60	RS843,10
99	40372717	JOÃO FERNANDO PINTO MORAIS	AUX.ENF.	UTI ADULTO	RS1.795,38	30	RS59,85	RS14,96	48	RS718,15
100	49134118	KATIA CELENE ALMEIDA DE OLIVEIRA	TEC.ENF.	BLOCO 800	RS2.107,94	30	RS70,26	RS17,57	60	RS1.053,97
101	49141912	KYLVIA SILVA SABOIA	AUX.ENF.	SRA	RS1.492,49	30	RS49,75	RS12,44	60	RS746,25
102	49209215	LEANDRA VASCONCELOS TELES	AUX.ENF.	UTI NEO	RS1.472,30	30	RS49,08	RS12,27	60	RS736,15
103	40061215	LEDINA MARIA PINTO DE LIMA	AUX.ENF.	C.M.ESTERILIZAÇÃO	RS1.948,94	30	RS64,96	RS16,24	60	RS974,47
104	10186110	LIDUINA CLÁUDIA DA SILVEIRA	AUX.ENF.	BLOCO 700	RS2.033,28	30	RS67,78	RS16,94	60	RS1.016,64
105	40248218	LIDUINA SOUSA FREITAS	AUX.ENF.	BLOCO 100 A	RS1.567,11	30	RS52,24	RS13,06	48	RS626,84
106	40030018	LÚCIA DE FÁTIMA ESTEVÃO	AUX.ENF.	BLOCO 400	RS1.821,57	30	RS60,72	RS15,18	48	RS728,63
107	10248116	LUCINETE MESQUITA DE SOUSA	AUX.ENF.	BLOCO 400	RS1.586,55	30	RS52,89	RS13,22	48	RS634,62
108	49145810	MÁRCIA GOMES ALVES	AUX. ENF.	BLOCO 400	RS1.392,72	30	RS46,42	RS11,61	48	RS557,09
109	4914511X	MARIA APARECIDA F. DA COSTA	AUX.ENF.	BLOCO 500	RS1.374,31	30	RS45,81	RS11,45	48	RS549,72
110	40442111	MARIA CARNEIRO DA SILVA	AUX.ENF.	AMB.EXTERNO	RS1.507,42	30	RS50,25	RS12,56	42	RS527,60
111	49143419	MARIA CLAILMA SOUSA DA SILVA	AUX.ENF./ADM	C.M.ESTERILIZAÇÃO	RS1.989,89	30	RS66,33	RS16,58	60	RS994,95
112	49145411	MARIA CLARICE DE OLIVEIRA ALVES	AUX.ENF.	TRANSPORTE	RS1.333,03	30	RS44,43	RS11,11	42	RS466,56
113	10283116	MARIA DA CONCEIÇÃO P. DA SILVA	AUX. ENF.	BLOCO 200	RS1.910,75	30	RS63,69	RS15,92	48	RS764,30
114	40365915	MARIA DALVENIZA AUGUSTO	AUX.ENF.	C.C. OBSTETRICO	RS1.724,40	30	RS57,48	RS14,37	48	RS689,76
115	10244617	MARIA DEUMA DE FREITAS	AUX.ENF.	UTI ADULTO	RS2.106,23	30	RS70,21	RS17,55	48	RS842,49
116	10169216	MARIA DO LIVRAMENTO M. DE SOUSA	AUX.ENF.	UTI NEO	RS2.033,27	30	RS67,78	RS16,94	60	RS1.016,64
117	49144911	MARIA DO SOCORRO ALVES DE MAIA	AUX.ENF.	BLOCO 100 B	RS1.392,72	30	RS46,42	RS11,61	48	RS557,09
118	49144016	MARIA DO SOCORRO SOUSA DO NASCIMENTO	AUX.ENF.	BLOCO 400	RS1.492,49	30	RS49,75	RS12,44	48	RS597,00
119	4914461X	MARIA DO SOCORRO VIEIRA DE LIMA	AUX.ENF.	CCO	RS1.472,30	30	RS49,08	RS12,27	48	RS588,92
120	49418612	MARIA DOS PRAZERES BEZERRA DE CASTRO	AUX.ENF.	CCG	RS1.312,77	30	RS43,76	RS10,94	60	RS656,39
121	49145314	MARIA ELOINA FERREIRA BARROS	AUX.ENF.	BLOCO 100 A	RS1.333,03	30	RS44,43	RS11,11	48	RS533,21
122	49191111	MARIA FERREIRA DE LIMA	AUX.ENF.	S. DE PARTO	RS1.387,78	30	RS46,26	RS11,56	60	RS693,89
123	40160914	MARIA FRANCISCA MUNIZ SALES	AUX.ENF.	UTI NEO	RS2.160,91	30	RS72,03	RS18,01	60	RS1.080,46
124	4914671X	MARIA GERSINA JANUÁRIO DE OLIVEIRA	AUX.ENF.	BLOCO 200	RS1.890,12	30	RS63,00	RS15,75	48	RS756,05
125	49146612	MARIA JOSÉ BARBOSA SARAIVA	AUX.ENF.	AMB.EXTERNO	RS1.333,03	30	RS44,43	RS11,11	42	RS466,56
126	10147719	MARIA LENI MARQUES DE LIMA	AUX.ENF.	BLOCO 400	RS1.988,47	30	RS66,28	RS16,57	48	RS795,39
127	49186916	MARIA MARLUCIA DE CARVALHO RIBEIRO	AUX.ENF.	B. DE LEITE	RS1.392,72	30	RS46,42	RS11,61	48	RS557,09
128	49142919	MARIA NEARIA REBOUÇAS E SILVA	AUX.ENF.	BLOCO 300	RS1.451,91	30	RS48,40	RS12,10	60	RS725,96
129	40301518	MARIA NILCE DA SILVA RODRIGUES	AUX.ENF.	UTI ADULTO	RS2.160,91	30	RS72,03	RS18,01	48	RS864,36
130	4918901X	MARIA PASTORA AVELINO DO NASCIMENTO	AUX.ENF.	UTI ADULTO	RS1.472,30	30	RS49,08	RS12,27	48	RS588,92
131	49144512	MARIA REGINA VIEIRA VALE BORGES	AUX.ENF.	IMUNIZAÇÃO	RS1.492,49	30	RS49,75	RS12,44	42	RS522,37
132	49143613	MARIA ROSIMERE DA SILVA	AUX. ENF.	BLOCO 100A	RS1.352,14	30	RS45,07	RS11,27	48	RS540,86
133	49143915	MARIA ROBERIA MARQUES JACAÚNA	AUX.ENF.	C.C. OBSTETRICO	RS1.610,54	30	RS53,68	RS13,42	48	RS644,22
134	49146213	MARIA RUTE DOS SANTOS OLIVEIRA	AUX.ENF.	IMAGEM/ADM.	RS1.392,72	30	RS46,42	RS11,61	40	RS464,24
135	4003921X	MARIA VENUTO DE LIMA	AUX.ENF.	BLOCO 400	RS2.347,53	30	RS78,25	RS19,56	48	RS939,01
136	40435018	MARIA ZELIOMAR CORREIA	AUX.ENF.	UTI NEO	RS1.760,10	30	RS58,67	RS14,67	60	RS880,05
137	49143117	MARYANE DA SILVA RIBEIRO	AUX.ENF.	UTI NEO	RS1.485,61	30	RS49,52	RS12,38	48	RS594,24
138	49144318	MÔNICA DA SILVA SARMENTO	AUX. ENF.	BLOCO 300	RS1.352,14	30	RS45,07	RS11,27	48	RS540,86
139	4914721X	NILCI TEIXEIRA DA SILVA	AUX.ENF.	BLOCO 100B	RS1.312,77	30	RS43,76	RS10,94	48	RS525,11
140	49147015	NÚBIA PINTO BIBIANO	AUX.ENF.	B. DE LEITE	RS1.392,72	30	RS46,42	RS11,61	60	RS696,36
141	49148119	RAIMUNDA ERITONIA LOPES DIAS	AUX.ENF.	BLOCO 200	RS1.184,38	30	RS39,48	RS9,87	48	RS473,75
142	49148410	ROGERIA AMARAL DA SILVA	AUX.ENF.	BLOCO 700	RS1.492,49	30	RS49,75	RS12,44	60	RS746,25
143	49148313	RITA DE CASSIA FERREIRA LIMA	AUX.ENF.	S. DE PARTO	RS1.472,30	30	RS49,08	RS12,27	60	RS736,15
144	49147414	RITA DE CASSIA PINHEIRO TOMAZ	AUX.ENF.	C.C. OBSTETRICO	RS1.429,41	30	RS47,65	RS11,91	48	RS571,76
145	40435816	ROSÁNGELA MARIA N. CARDOSO	AUX.ENF.	BLOCO 100 A	RS1.948,94	30	RS64,96	RS16,24	48	RS779,58
146	49148011	ROSARIA DE FÁTIMA G. DA SILVA	AUX.ENF.	IMAGEM/ADM.	RS1.294,19	30	RS43,14	RS10,78	40	RS431,40
147	10187419	ROSEMEIRE DE SOUSA	AUX.ENF.	BLOCO 400	RS1.910,75	30	RS63,69	RS15,92	48	RS764,30
148	49148917	SANDRA REGINA V. DO NASCIMENTO	AUX.ENF.	S. DE PARTO	RS1.526,02	30	RS50,87	RS12,72	60	RS763,01
149	49505817	SOLANGE DOS SANTOS FREITAS	AUX.ENF.	FARMACIA	RS1.412,54	30	RS47,08	RS11,77	60	RS706,27
150	49149417	SONIA VALERIA ALEXANDRINO DE ALMEIDA	AUX.ENF.	C.M.ESTERILIZAÇÃO	RS1.492,49	30	RS49,75	RS12,44	60	RS746,25
151	49149115	SUENY DA SILVA COSTA	AUX.ENF.	AMB.EXTERNO	RS1.294,19	30	RS43,14	RS10,78	42	RS452,97

NUM	NÚMERO DA MATRÍCULA	NOME DO(A) SERVIDOR(A)	CARGO/FUNÇÃO	LOTAÇÃO (SETOR)	VALOR BASE CÁLCULO	DIAS MÊS	HORA DIA	VALOR HORA	QUANT. HORAS	VALOR TOTAL
152	49148615	SUZANA VERAS DA SILVA	AUX.ENF.	BLOCO 400	RS1.415,10	30	RS47,17	RS11,79	48	RS566,04
153	49135513	TANIA MARIA ALVES DE SOUSA	AUX.ENF.	BLOCO 200	RS1.492,49	30	RS49,75	RS12,44	48	RS597,00
154	49149514	TELMA DE JESUS BRAGA	AUX. ENF.	BLOCO 400	RS1.994,87	30	RS66,50	RS16,62	48	RS797,95
155	40434518	TEREZA MONTEIRO DA SILVA	AUX. ENF.	BLOCO 100 A	RS1.469,07	30	RS48,97	RS12,24	48	RS587,63
156	491500-1-6	VALDENE DE BRITO SOUZA	AUX. ENF.	UTI NEO	RS971,37	30	RS32,38	RS8,09	60	RS485,69
157	40030913	VANDA XAVIER DO NASCIMENTO	AUX.ENF.	S. DE PARTO	RS1.838,96	30	RS61,30	RS15,32	48	RS735,58
158	49135718	VANELIA PEREIRA DO CARMO	AUX.ENF.	BLOCO 200	RS1.492,49	30	RS49,75	RS12,44	48	RS597,00
159	49149816	VANIA MARIA NOBRE VIDAL	AUX.ENF.	B. DE LEITE	RS1.392,72	30	RS46,42	RS11,61	60	RS696,36
160	49150318	VANUSIA GUEDES E SILVA	AUX.ENF.	C.M.ESTERILIZAÇÃO	RS1.492,49	30	RS49,75	RS12,44	60	RS746,25
161	49247419	VERONICA RODRIGUES DO NASCIMENTO	AUX. ENF.	BLOCO 400	RS1.352,14	30	RS45,07	RS11,27	48	RS540,86
162	8416516	JOSÉ GOMES PINHEIRO	AUX. ENF.	SAME INTERNAMENTO	RS1.289,72	30	RS42,99	RS10,75	48	RS515,89
163	40045511	EDMAR MENDES PEREIRA	AUX. ENF.	SEMAN	RS1.483,99	30	RS49,47	RS9,27	44	RS408,10
164	49377517	AMANDA ISADORA NUNES MOREIRA	TEC.ENF.	S. DE PARTO	RS1.882,53	30	RS62,75	RS15,69	48	RS753,01
165	49199716	ANTÔNIA MENDES FERREIRA	TEC.ENF.	BLOCO 600	RS1.712,55	30	RS57,09	RS14,27	48	RS685,02
166	49131216	ANTÔNIO CLEYTON DE SOUSA MARTINS	TEC.ENF.	BLOCO 500/300	RS1.575,56	30	RS52,52	RS13,13	48	RS630,22
167	49273819	AUCLENE NUNES GARCIA	TEC.ENF.	C.M.ESTERILIZAÇÃO	RS1.665,52	30	RS55,52	RS13,88	48	RS666,21
168	49186215	CRISTIANE ALVES DA SILVA	TEC.ENF.	C.M.ESTERILIZAÇÃO	RS2.001,70	30	RS66,72	RS16,68	60	RS1.000,85
169	49208510	CRISTIANNE FERREIRA SILVA	TEC.ENF.	CCG	RS1.585,08	30	RS52,84	RS13,21	60	RS792,54
170	49132913	ELIANE CAVALCANTE ANDRADE	TEC.ENF.	C.M.ESTERILIZAÇÃO	RS1.712,55	30	RS57,09	RS14,27	60	RS856,28
171	49249314	ELIANE DA SILVA COSTA	TEC.ENF.	BLOCO 100 A	RS1.712,55	30	RS57,09	RS14,27	60	RS856,28
172	49249616	EVILENE VIEIRA LEMOS QUINTELLA	TEC.ENF.	UNDEP	RS1.643,35	30	RS54,78	RS13,69	60	RS821,68
173	49504519	FÁBIO MARIA N. DE LIMA	TEC.ENF.	UTI NEO	RS2.166,39	30	RS72,21	RS18,05	60	RS1.083,20
174	49249217	GIL ÂNGELA MOTA DE ARAÚJO	TEC.ENF.	UTI NEO	RS2.214,65	30	RS73,82	RS18,46	60	RS1.107,33
175	49252811	IRACI GOMES ARAÚJO	TEC.ENF.	UTI ADULTO	RS1.882,53	30	RS62,75	RS15,69	60	RS941,27
176	49187610	JOELIA LOPES DA SILVA	TEC.ENF.	BLOCO 400	RS1.712,55	30	RS57,09	RS14,27	48	RS685,02
177	49220413	JOELMA DIAS DA CUNHA SOARES	TEC.ENF.	UTI ADULTO	RS1.692,20	30	RS56,41	RS14,10	48	RS676,88
178	49295618	JOSÉ VALDEMIR DE MESQUITA	TEC.ENF.	BLOCO 100 A	RS1.831,98	30	RS61,07	RS15,27	48	RS732,79
179	49501919	LUCIANA AURÉLIO BEZERRA	TEC.ENF.	S. DE PARTO	RS2.029,87	30	RS67,66	RS16,92	60	RS1.014,94
180	49142811	MARIA ANNETTE HOLANDA BARROS	TEC.ENF.	S. DE PARTO/ EMERGÊNCIA	RS1.387,78	30	RS46,26	RS11,56	60	RS693,89
181	49293615	MARIA ELDIVANA ALVES MORAES	TEC.ENF.	BLOCO 700	RS1.712,55	30	RS57,09	RS14,27	48	RS685,02
182	4930191X	MARIA ELISÂNGELA DE O. MENEZES	TEC.ENF.	UTI ADULTO	RS2.264,37	30	RS75,48	RS18,87	48	RS905,75
183	49193610	MARIA ELIZABETE TEIXEIRA PIMENTEL	TEC.ENF.	B. DE LEITE	RS1.712,55	30	RS57,09	RS14,27	60	RS856,28
184	4924911X	MARIA EMANUELA DE LIMA ANDRADE	TEC.ENF.	S. DE PARTO II	RS1.832,81	30	RS61,09	RS15,27	48	RS733,12
185	49292015	MARIA ERIDAN LIMA BARRETO	TEC.ENF.	UTI NEO	RS2.264,37	30	RS75,48	RS18,87	60	RS1.132,19
186	49246617	MARIA EUDA LEANDRO RODRIGUES	TEC.ENF.	BLOCO 600	RS2.094,38	30	RS69,81	RS17,45	60	RS1.047,19
187	49190514	MARIA IRACI LOPES DA SILVA	TEC.ENF.	C.C. OBSTETRICO	RS1.882,53	30	RS62,75	RS15,69	60	RS941,27
188	49251610	MARIA LUCIA DE OLIVEIRA SILVA	TEC.ENF.	C.C. OBSTETRICO	RS1.832,81	30	RS61,09	RS15,27	48	RS733,12
189	49295510	MARIA NEIVA ALVES DE OLIVEIRA	TEC.ENF.	UTI NEO	RS1.882,53	30	RS62,75	RS15,69	60	RS941,27
190	49252218	MARIA ROUSAURA SOUSA CORDEIRO	TEC.ENF.	C.CIRURGICO GERAL	RS1.712,55	30	RS57,09	RS14,27	48	RS685,02
191	49244614	MARTA VIANA FURTADO DE ALBUQUERQUE	TEC.ENF.	C.C. OBSTETRICO	RS1.540,07	30	RS51,34	RS12,83	60	RS770,04
192	49249918	MASSEMIANA DO NASCIMENTO	TEC.ENF.	AMB.EXTERNO	RS1.585,08	30	RS52,84	RS13,21	42	RS554,78
193	4930661X	PERPETUA SOUSA DE CASTRO	TEC.ENF.	UTI ADULTO	RS2.264,37	30	RS75,48	RS18,87	48	RS905,75
194	49295715	REGILANE SAMPAIO PINTO	TEC.ENF.	CASA DA GESTANTE	RS1.712,55	30	RS57,09	RS14,27	42	RS599,39
195	4924861X	ROSIMARY GOMES PEIXOTO	TEC.ENF.	AMB.EXTERNO	RS2.264,37	30	RS75,48	RS18,87	42	RS792,53
196	49135416	SANDRA CARDOSO DE ALMEIDA	TEC.ENF.	BLOCO 400	RS2.094,38	30	RS69,81	RS17,45	48	RS837,75
197	49505116	SILVIA ELANE SOUSA SANTOS	TEC.ENF./ADM	C.CIRURGICO GERAL	RS1.619,87	30	RS54,00	RS13,50	60	RS809,94
198	30098617	SILVANA MARIA AMARAL OLIVEIRA	TEC.ENF.	C.C. OBSTETRICO	RS1.429,41	30	RS47,65	RS11,91	60	RS714,71
199	49376715	SOLANGE SILVA MENEZES LOPES	TEC.ENF.	IMAGEM/ ASSISTENCIAL	RS1.585,08	30	RS52,84	RS13,21	40	RS528,36
200	4924181X	TANIA MARIA ROCHA DE LIMA	TEC.ENF.	UTI NEO	RS2.166,39	30	RS72,21	RS18,05	60	RS1.083,20
201	49247613	TATIANA DA SILVA MORAES	TEC.ENF.	UTI NEO	RS1.882,53	30	RS62,75	RS15,69	60	RS941,27
202	10172314	ANTONIO EUDES DE OLIVEIRA	TEC. RADIOLOGIA	IMAGEM/TECNICOS	RS1.906,18	30	RS63,54	RS15,88	48	RS762,47
203	40049916	FRANCISCO HELIO M. DE OLIVEIRA	TEC. RADIOLOGIA	IMAGEM/TECNICOS	RS2.221,80	30	RS74,06	RS18,52	48	RS888,72
204	49517610	FRANCISCO RODINE L. DE ABREU	TEC. RADIOLOGIA	IMAGEM/TECNICOS	RS1.356,42	30	RS45,21	RS11,30	40	RS452,14
205	49251718	MICHELE FIALHO LANDIM	TEC. RADIOLOGIA	IMAGEM/TECNICOS	RS1.471,33	30	RS49,04	RS12,26	40	RS490,44
206	731110	RUBENS DE OLIVEIRA EPIFANIO	TEC. RADIOLOGIA	IMAGEM/TECNICOS	RS1.638,15	30	RS54,61	RS13,65	40	RS546,05
207	40247815	MARIA LUCIENE PEREIRA DE OLIVEIRA	TEC. RADIOLOGIA	NAC	RS1.330,47	30	RS44,35	RS8,32	12	RS99,79
208	49516614	LUCIELLYTON FLORENCIO DA SILVA	TEC. RADIOLOGIA	LABORATÓRIO	RS1.517,29	30	RS50,58	RS12,64	40	RS505,76
209	40083715	LAERTE OLIVEIRA NOJOSA	vigia	FARMACIA/ANEXO	RS1.030,95	30	RS34,37	RS6,44	40	RS257,74

NUM	NÚMERO DA MATRÍCULA	NOME DO(A) SERVIDOR(A)	CARGO/FUNÇÃO	LOTAÇÃO (SETOR)	VALOR BASE CÁLCULO	DIAS MÊS	HORA DIA	VALOR HORA	QUANT. HORAS	VALOR TOTAL
210	40133313	FRANCISCA MARIA ALCANTARA MATIAS	AG.ADM	PL.ADMINISTRATIVO	RS1.828,68	30	RS60,96	RS11,43	60	RS685,76
211	49306113	FRANCISCA MÔNICA SOUSA CAFÉ	TEC.PAT. CLÍNICA	PL.ADMINISTRATIVO	RS1.856,07	30	RS61,87	RS15,47	60	RS928,04
212	756911	FRANCISCO ELOY MARINHO ALVES	AUX.ADM.	PL.ADMINISTRATIVO	RS1.381,65	30	RS46,06	RS8,64	60	RS518,12
213						30	RS-	RS0,00		RS-
					<b>RS324.658,84</b>	<b>RS0,00</b>	<b>RS10.821,96</b>	<b>RS2.606,50</b>	<b>RS10.517,00</b>	<b>RS131.404,99</b>

Unidade: HOSPITAL SÃO JOSÉ

FOLHA:0064MÊS DE MAIO/2021

NUM	NÚMERO DA MATRÍCULA	NOME DO(A) SERVIDOR(A)	CARGO/FUNÇÃO	LOTAÇÃO (SETOR)	VALOR BASE CÁLCULO	DIAS MÊS	HORA DIA	VALOR HORA	QUANT. HORAS	VALOR TOTAL
1	49173717	Aglay Vania de Lima	Técnico de Enfermagem	Ouvvidoria	RS2.115,58	30	RS70,52	RS17,63	60	RS1.057,79
2	40545115	Ana Maria Pimentel	Farmacêutico	Laboratório	RS6.237,57	30	RS207,92	RS77,97	20	RS1.559,39
3	49299419	Adeniza Ribeiro da Silva	Técnico de Enfermagem	Centro de Material	RS2.374,81	30	RS79,16	RS19,79	40	RS791,60
4	10242517	Aldenisa Moreira de Sousa	Auxiliar de Enfermagem	Centro de Material	RS2.082,26	30	RS69,41	RS17,35	48	RS832,90
5	11741517	Ana Maria Milhome Marques	Auxiliar de Enfermagem	Enfermaria E	RS1.995,32	30	RS66,51	RS16,63	48	RS798,13
6	40081518	Ana Maria Saraiva Dias	Agente de Administração	Contabilidade	RS2.351,16	30	RS78,37	RS14,69	21	RS308,59
7	49619715	Andre Luis Menezes Lopes	Farmacêutico	Laboratório	RS3.033,68	30	RS101,12	RS37,92	18	RS682,58
8	40544119	Angela Maria dos Santos Araujo	Agente de Administração	SAME	RS2.220,54	30	RS74,02	RS13,88	60	RS832,70
9	49174217	Antonia Aldira Martins Da Silva	Auxiliar De Enfermagem	UTI	RS2.141,65	30	RS71,39	RS17,85	48	RS856,66
10	40505210	Antonia Braga Sales	Agente de Administração	Ambulatório	RS2.220,54	30	RS74,02	RS13,88	30	RS416,35
11	40368310	Elias Jardim Freire	Agente de Administração	Recepção/ Guarda Volume	RS2.220,54	30	RS74,02	RS13,88	12	RS166,54
12	80107412	Antonio De Sousa Lima	Auxiliar De Serviços Gerais	Centro de Material	RS726,57	30	RS24,22	RS6,05	48	RS290,63
13	8429111	Antonio Marcelo Freire Lima	Auxiliar Sanitario	SAME	RS1.419,71	30	RS47,32	RS11,83	60	RS709,86
14	4016281X	Ariane Ferreira da Silva	Auxiliar De Serviços Gerais	Farmácia	RS556,49	30	RS18,55	RS4,64	40	RS185,50
15	40382410	Aurea Maria Damasceno Ponte	Auxiliar De Serviços Gerais	PAD	RS1.121,46	30	RS37,38	RS7,01	60	RS420,55
16	0015041X	Aurilene Ribeiro Martins	Atendente de Enfermagem	Farmácia	RS2.826,03	30	RS94,20	RS23,55	40	RS942,01
17	49294018	Anny Eukaria Belarmino Mendes	Técnico de Enfermagem	Licitação	RS1.585,08	30	RS52,84	RS13,21	38	RS501,94
18	49237316	Carla Moura de Castro Nunes	Técnico de Patologia Clínica	Licitação	RS1.665,52	30	RS55,52	RS13,88	48	RS666,21
19	49258011	Charlyandre Façanha Xavier	Técnico de Enfermagem	UTI	RS2.414,20	30	RS80,47	RS20,12	48	RS965,68
20	49213514	Catarina Elias de Siqueira	Técnico de Enfermagem	UTI	RS2.159,87	30	RS72,00	RS18,00	48	RS863,95
21	600911	Clotilde Vieira Alves Braga	Atendente de Enfermagem	Laboratório	RS1.530,36	30	RS51,01	RS12,75	40	RS510,12
22	4055811X	Cynara Teles Dionizio	Agente de Administração	Ambulatório	RS2.220,54	30	RS74,02	RS13,88	21	RS291,45
23	49620616	Darcielle Bruna Dias Elias	Farmacêutico	Laboratório	RS3.617,08	30	RS120,57	RS45,21	18	RS813,84
24	49614217	Dayne Maria Dias Belchior	Farmacêutico	Laboratório	RS3.267,04	30	RS108,90	RS40,84	30	RS1.225,14
25	11543510	Denise Maria de Lima	Auxiliar de Enfermagem	Centro de Material	RS2.044,08	30	RS68,14	RS17,03	48	RS817,63
26	16930512	Djany de Souza maciel	Auxiliar de Enfermagem	Imagenologia	RS2.288,04	30	RS76,27	RS19,07	48	RS915,22
27	10250412	Erica Helena Silveira Pacheco	Auxiliar de Enfermagem	Gerência de Enfermagem	RS2.349,55	30	RS78,32	RS19,58	48	RS939,82
28	49175515	Euzebia Lopes Parente	Auxiliar de Enfermagem	Centro de Material	RS2.596,57	30	RS86,55	RS21,64	48	RS1.038,63
29	4004311X	Expedito Vital Marinho	Auxiliar De Serviços Gerais	Serviços Gerais	RS1.154,44	30	RS38,48	RS7,22	18	RS129,87
30	49178719	Germana Lúcia Pessoa da Silva	Técnico de Patologia Clínica	Laboratório	RS2.047,35	30	RS68,25	RS17,06	48	RS818,94
31	49253710	Fabia das Chagas Ribeiro Lima	Técnico de Patologia Clínica	Laboratório	RS2.187,99	30	RS72,93	RS18,23	48	RS875,20
32	40007210	Fátima Maria Viana de Carvalho	Agente de Administração	SAME	RS2.416,47	30	RS80,55	RS15,10	21	RS317,16
33	13927812	Francisca Chagas Pereira Viana	Auxiliar de Enfermagem	UTI	RS2.323,48	30	RS77,45	RS19,36	48	RS929,39
34	40082417	Francisca Alves Souza de Moura	Agente de Administração	SAME	RS2.351,16	30	RS78,37	RS14,69	60	RS881,69
35	11542719	Francisca Heleni Lima Ripardo	Auxiliar de Enfermagem	Enfermaria B	RS2.044,08	30	RS68,14	RS17,03	48	RS817,63
36	40390510	Francisca Maria Carvalho da Silveira	Auxiliar De Serviços Gerais	Farmácia	RS1.121,46	30	RS37,38	RS7,01	40	RS280,37
37	40164111	Francisca Rita de Luna Machado	Atendente Dental	CCIH	RS1.481,83	30	RS49,39	RS12,35	40	RS493,94
38	1210211	Francisca Silvanete Santos	Auxiliar Administrativo	Farmácia	RS1.791,03	30	RS59,70	RS11,19	40	RS447,76
39	4926951X	Francisca Valdenira Silva	Técnico de Patologia Clínica	Laboratório	RS2.499,27	30	RS83,31	RS20,83	48	RS999,71
40	11691412	Francisca Valdenira Silva	Auxiliar de Patologia Clínica	Laboratório	RS1.609,40	30	RS53,65	RS13,41	24	RS321,88
41	40168117	Francisco Benedito De Sousa Mendes	Auxiliar De Serviços Gerais	Serviços Gerais	RS1.154,44	30	RS38,48	RS7,22	12	RS86,58
42	13939519	Francisco Rogério Gonçalves da Costa	Auxiliar de Enfermagem	UTI	RS2.080,72	30	RS69,36	RS17,34	48	RS832,29
43	10211816	Geraldo Getulio Goncalves	Assistente de Administração	Recepção/ Guarda Volume	RS4.267,15	30	RS142,24	RS26,67	60	RS1.600,18
44	49294913	Gerusa Maria Neri Pinheiro	Auxiliar de Enfermagem	Enfermaria E	RS2.458,62	30	RS81,95	RS20,49	48	RS983,45
45	261416	Ivanise Sousa de Oliveira	Agente de Administração	Imagenologia	RS2.220,54	30	RS74,02	RS13,88	60	RS832,70
46	11743412	Jacqueline Lima Braga	Auxiliar de Enfermagem	Enfermaria E	RS2.742,11	30	RS91,40	RS22,85	48	RS1.096,84
47	0852291X	Joana Darc de Lima	Agente de Administração	SAME	RS2.285,85	30	RS76,20	RS14,29	60	RS857,19
48	40392718	Jose Evandro da Silva	Auxiliar De Serviços Gerais	Manutenção	RS1.121,46	30	RS37,38	RS7,01	0	RS-
49	40029818	José Herculano Ferreira Da Silva	Vigia	Serviços Gerais	RS1.374,60	30	RS45,82	RS8,59	21	RS180,42
50	363618	Jose Maria Ferreira Cesario	Auxiliar Administrativo	Transporte	RS1.739,85	30	RS58,00	RS10,87	0	RS-
51	40390111	Jose Nilson Ferreira dos Santos	Auxiliar De Serviços Gerais	Manutenção	RS1.121,46	30	RS37,38	RS7,01	60	RS420,55
52	80233515	Jose Rogério Lopes	Motorista	Transporte	RS1.624,45	30	RS54,15	RS10,15	20	RS203,06
53	10242614	Juciano Sampaio França	Auxiliar de Enfermagem	UTI	RS2.239,56	30	RS74,65	RS18,66	48	RS895,82
54	49141610	Jeysa Maria Freitas	Auxiliar de Enfermagem	Emergência	RS1.890,41	30	RS63,01	RS15,75	48	RS756,16
55	13934517	Jurandir de Almeida Silva	Auxiliar de Enfermagem	Emergência	RS2.229,34	30	RS74,31	RS18,58	48	RS891,74
56	40543813	Katia Valeria Lima de Oliveira	Auxiliar de Patologia Clínica	Assessoria Jurídica	RS1.146,65	30	RS38,22	RS9,56	40	RS382,22
57	40256113	Lúcia De Fátima Paz	Contador	Contabilidade	RS8.032,42	30	RS267,75	RS66,94	42	RS2.811,35
58	49222211	Lucia Maria Pinheiro	Auxiliar de Enfermagem	Centro de Material	RS1.837,81	30	RS61,26	RS15,32	48	RS735,12
59	160512	Lucia Regina Carlos da Silva	Assistente de Administração	Farmácia	RS4.396,46	30	RS146,55	RS27,48	30	RS824,34
60	245518	Lucia Rocha	Terapêuta Ocupacional	Terapia Ocupacional	RS7.354,47	30	RS245,15	RS91,93	12	RS1.103,17
61	375810	Luciene Norões	Agente de Administração	Farmácia	RS2.220,54	30	RS74,02	RS13,88	20	RS277,57
62	49298811	Lucimar Alves Barreto	Auxiliar de Enfermagem	Enfermaria E	RS2.414,20	30	RS80,47	RS20,12	48	RS965,68



NUM	NÚMERO DA MATRÍCULA	NOME DO(A) SERVIDOR(A)	CARGO / FUNÇÃO	LOTAÇÃO (SETOR)	VALOR BASE CÁLCULO	DIAS MÊS	HORA DIA	VALOR HORA	QUANT. HORAS	VALOR TOTAL
63	11541712	Lucimeire Abreu Nascimento	Auxiliar de Enfermagem	Centro de Material	RS2.278,80	30	RS75,96	RS18,99	48	RS911,52
64	40408118	Luiz Antonio do Nascimento Sampaio	Auxiliar Administrativo	SAME	RS1.739,85	30	RS58,00	RS10,87	60	RS652,44
65	11542212	Magali Maria Ferreira Alves	Auxiliar de Enfermagem	Ambulatório	RS1.926,12	30	RS64,20	RS16,05	40	RS642,04
66	49281617	Manuel Paiva Sobrinho	Técnico de Laboratorio	Laboratório	RS2.647,94	30	RS88,26	RS22,07	52	RS1.147,44
67	49636016	Marcia Andrea Rodrigues de Carvalho	Terapeuta Ocupacional	Terapia Ocupacional	RS3.033,68	30	RS101,12	RS37,92	12	RS455,05
68	89074215	Marcos Antonio de Brito Pereira	Auxiliar De Serviços Gerais	Manutenção	RS1.017,19	30	RS33,91	RS6,36	21	RS133,51
69	40087419	Maria Alberina de Oliveira	Auxiliar De Serviços Gerais	Rouparia	RS1.187,43	30	RS39,58	RS7,42	60	RS445,29
70	40132511	Maria Auriza Bezerra Braga	Agente de Administração	Uve	RS2.351,16	30	RS78,37	RS14,69	60	RS881,69
71	1394041X	Maria Dalva de Sousa Verissimo	Auxiliar De Enfermagem	Centro de Material	RS2.229,34	30	RS74,31	RS18,58	48	RS891,74
72	49250010	Maria das Graças Alves Pereira	Auxiliar de Enfermagem	Centro de Material	RS2.329,28	30	RS77,64	RS19,41	48	RS931,71
73	40082212	Maria das Graças de Lima Freitas	Auxiliar de Enfermagem	Enfermaria B	RS1.765,65	30	RS58,86	RS14,71	48	RS706,26
74	49304218	Maria de Fatima Lima Paiva	Técnico de Enfermagem	Centro de Material	RS2.766,56	30	RS92,22	RS23,05	60	RS1.383,28
75	40174419	Maria De Fatima Rodrigues Monteiro	Agente de Administração	Serviço Social	RS2.351,16	30	RS78,37	RS14,69	48	RS705,35
76	49168217	Maria do Carmo Rodrigues	Auxiliar de Enfermagem	Enfermaria D	RS1.790,64	30	RS59,69	RS14,92	48	RS716,26
77	49167318	Maria Erlani de Lima	Auxiliar de Enfermagem	Enfermaria E	RS1.762,86	30	RS58,76	RS14,69	48	RS705,14
78	13936013	Maria Helena Martins Pereira	Auxiliar de Enfermagem	UTI	RS2.229,34	30	RS74,31	RS18,58	48	RS891,74
79	40261311	Maria Jose da Silva	Atendente de Enfermagem	Farmácia	RS1.629,64	30	RS54,32	RS13,58	40	RS543,21
80	11745113	Maria José de Oliveira	Técnico de Patologia Clínica	Laboratório	RS3.173,57	30	RS105,79	RS26,45	48	RS1.269,43
81	328510	Maria Jose Rodrigues	Assistente de Administração	SAME	RS4.396,46	30	RS146,55	RS27,48	60	RS1.648,67
82	40368116	Maria Josemira Castelo Branco	Agente de Administração	Contabilidade	RS2.220,54	30	RS74,02	RS13,88	21	RS291,45
83	10297613	Maria Lindalva Coelho de Sousa	Auxiliar de Enfermagem	Enfermaria D	RS2.311,36	30	RS77,05	RS19,26	48	RS924,54
84	121517	Maria Lucia Mendes Cavalcante	Assistente de Administração	Ambulatório	RS4.525,76	30	RS150,86	RS28,29	30	RS848,58
85	8021071X	Maria Silvia Helena da Silva Costa	Auxiliar de Patologia Clínica	SAME	RS1.496,72	30	RS49,89	RS12,47	42	RS523,85
86	1393861X	Maria Silvia Helena Silvestre da Silva	Auxiliar de Enfermagem	UTI	RS2.087,33	30	RS69,58	RS17,39	48	RS834,93
87	602817	Maria Socorro dos Santos Gomes	Atendente de Enfermagem	Laboratório	RS1.528,74	30	RS50,96	RS12,74	48	RS611,50
88	1024191X	Maria Socorro Pereira Freitas	Auxiliar de Enfermagem	Enfermaria D	RS2.349,55	30	RS78,32	RS19,58	48	RS939,82
89	40470611	Marta Torres Da Silva	Auxiliar De Enfermagem	Centro de Material	RS2.885,15	30	RS96,17	RS24,04	48	RS1.154,06
90	11543715	Oscar Pereira Filho	Auxiliar de Enfermagem	Emergência	RS2.407,36	30	RS80,25	RS20,06	48	RS962,94
91	13932212	Paulo Germano de Carvalho	Farmacêutico	Laboratório	RS5.344,09	30	RS178,14	RS66,80	30	RS2.004,03
92	1373111X	Paulo Roberto do Nascimento	Agente de Administração	Transporte	RS2.351,16	30	RS78,37	RS14,69	21	RS308,59
93	40517510	Paulo Roberto Vieira da Silva	Auxiliar Administrativo	Farmácia	RS1.739,85	30	RS58,00	RS10,87	40	RS434,96
94	805815	Pedro Araujo de Sousa	Auxiliar Administrativo	Transporte	RS1.586,34	30	RS52,88	RS9,91	21	RS208,21
95	11743218	Raquel Gersa Horta Silva	Auxiliar de Enfermagem	Enfermaria E	RS2.021,78	30	RS67,39	RS16,85	48	RS808,71
96	40077111	Regina Maria Fernandes do Carmo	Auxiliar de Enfermagem	Farmácia	RS2.387,53	30	RS79,58	RS19,90	40	RS795,84
97	10514916	Ricardo Carvalho de Azevedo e Sá	Farmacêutico	Laboratório	RS5.520,78	30	RS184,03	RS69,01	57	RS3.933,56
98	10243416	Rita Maria Pereira da Silva	Auxiliar de Enfermagem	Enfermaria B	RS2.506,85	30	RS83,56	RS20,89	48	RS1.002,74
99	16762016	Roberta Costa Savioli	Auxiliar de Patologia Clínica	Laboratório	RS1.455,94	30	RS48,53	RS12,13	60	RS727,97
100	49195214	Roosevelt Amarilio da Silva	Técnico de Enfermagem	Centro de Material	RS2.329,28	30	RS77,64	RS19,41	48	RS931,71
101	331619	Rute Maria Oliveira de Miranda	Atendente de Enfermagem	Laboratório	RS1.457,01	30	RS48,57	RS12,14	60	RS728,51
102	4927081x	Samanta Ozanan Marques	Auxiliar de Enfermagem	Enfermaria F	RS2.008,46	30	RS66,95	RS16,74	60	RS1.004,23
103	49505612	Sandra Maria Oliveira de Mendonça	Técnico de Enfermagem	UTI	RS2.374,81	30	RS79,16	RS19,79	48	RS949,92
104	11541216	Sheila Maria Benicio	Auxiliar de Enfermagem	Enfermaria B	RS2.044,08	30	RS68,14	RS17,03	48	RS817,63
105	49170319	Silvania Maria dos Santos Lopes	Auxiliar de Enfermagem	Emergência	RS1.901,10	30	RS63,37	RS15,84	48	RS760,44
106	49266413	Tereza Neuma Cruz	Auxiliar de Enfermagem	Enfermaria B	RS2.804,73	30	RS93,49	RS23,37	48	RS1.121,89
107	0843011X	Valquíria Alves de Oliveira	Visitador Sanitário	Setor Pessoal	RS1.513,34	30	RS50,44	RS12,61	60	RS756,67
108	10226511	Vera Lucia Gomes de Araujo	Auxiliar de Enfermagem	Farmácia	RS2.827,27	30	RS94,24	RS23,56	28	RS659,70
109	13936110	Veranaisa de Lima Brasil	Auxiliar de Enfermagem	Imagenologia	RS2.195,56	30	RS73,19	RS18,30	48	RS878,22
110	11545017	Vitoria Regia Tavares da Silva	Auxiliar de Enfermagem	Farmácia	RS1.525,41	30	RS50,85	RS12,71	40	RS508,47
111	49274319	Zilmar da Costa Oliveira	Técnico de Enfermagem	Enfermaria D	RS2.725,67	30	RS90,86	RS22,71	48	RS1.090,27
<b>TOTAL GERAL</b>					<b>RS259.403,13</b>	<b>RS3.330,00</b>	<b>RS8.646,77</b>	<b>RS2.171,35</b>	<b>RS4.667,00</b>	<b>RS87.637,09</b>

Unidade: HOSPITAL GERAL DE FORTALEZA FOLHA:0065-MÊS DE MAIO/2021

NUM	NÚMERO DA MATRÍCULA	NOME DO(A) SERVIDOR(A)	CARGO / FUNÇÃO	LOTAÇÃO (SETOR)	VALOR BASE CÁLCULO	DIAS MÊS	HORA DIA	VALOR HORA	QUANT. HORAS	VALOR TOTAL
1	3545113	JOSÉ CLEBER DANTAS BRILHANTE	AGENTE DE ADMINISTRAÇÃO	TRANSPORTE	RS1.763,37	30	RS58,78	RS11,02	48	RS529,01
2	49598211	SOCORRO LETÍCIA FERNANDES PEIXOTO	ASSISTENTE SOCIAL	ELETIVO/ OBSTETRÍCIA	RS3.150,36	30	RS105,01	RS39,38	12	RS472,55
3	4048681X	ANA ROSA ALVES DA SILVA	ASSISTENTE SOCIAL	EMERGÊNCIA	RS4.400,37	30	RS146,68	RS55,00	18	RS990,08
4	8318417	BRANCA GIFONE SALES RODRIGUES	ASSISTENTE SOCIAL	EMERGÊNCIA	RS8.451,85	30	RS281,73	RS105,65	12	RS1.267,78
5	34571619	CELINA MARIA ABRAHAO BOMFIM	ASSISTENTE SOCIAL	EMERGÊNCIA	RS6.185,54	30	RS206,18	RS77,32	12	RS927,83
6	49598610	DANIELLE FREITAS BRAGA	ASSISTENTE SOCIAL	EMERGÊNCIA	RS2.800,32	30	RS93,34	RS35,00	12	RS420,05
7	49601018	ELIANA SANTOS DE CASTRO GADELHA	ASSISTENTE SOCIAL	EMERGÊNCIA	RS2.800,32	30	RS93,34	RS35,00	12	RS420,05
8	38210319	FRANCISCA VILANI BATISTA	ASSISTENTE SOCIAL	EMERGÊNCIA	RS5.775,53	30	RS192,52	RS72,19	12	RS866,33
9	1025681X	JEANE DE FREITAS OZANA PESSOA	ASSISTENTE SOCIAL	EMERGÊNCIA	RS5.660,02	30	RS188,67	RS70,75	12	RS849,00
10	1025311X	MARIA GORETY PEREIRA	ASSISTENTE SOCIAL	EMERGÊNCIA	RS7.386,27	30	RS246,21	RS92,33	18	RS1.661,91
11	40121919	MARIA SOCORRO DE BRITO	ASSISTENTE SOCIAL	EMERGÊNCIA	RS7.666,06	30	RS255,54	RS95,83	12	RS1.149,91
12	150916	ONDINA MARIA CHAGAS CANUTO	ASSISTENTE SOCIAL	EMERGÊNCIA	RS12.051,29	30	RS401,71	RS150,64	12	RS1.807,69
13	30777018	REGINA LÚCIA ARAÚJO RODRIGUES	ASSISTENTE SOCIAL	EMERGÊNCIA	RS5.610,47	30	RS187,02	RS70,13	12	RS841,57
14	49601913	RUTH BRITO DOS SANTOS	ASSISTENTE SOCIAL	EMERGÊNCIA	RS3.267,04	30	RS108,90	RS40,84	12	RS490,06
15	0854641X	ANTONIO FRANCISCO DO NASCIMENTO	AUX. PAT. CLINICA	AMBULATÓRIO/ FONOAUDIOLOGIA	RS1.178,02	30	RS39,27	RS9,82	40	RS392,67
16	49131712	ADRIANO ANACLETO XIMENES CARVALHO	AUX. PAT. CLINICA	LABORATÓRIO	RS1.083,87	30	RS36,13	RS9,03	40	RS361,29



NUM	NÚMERO DA MATRÍCULA	NOME DO(A) SERVIDOR(A)	CARGO / FUNÇÃO	LOTAÇÃO (SETOR)	VALOR BASE CÁLCULO	DIAS MÊS	HORA DIA	VALOR HORA	QUANT. HORAS	VALOR TOTAL
17	49161719	EDILANE PEREIRA DA SILVA	AUX. PAT. CLINICA	LABORATÓRIO	R\$1.083,87	30	R\$36,13	R\$9,03	40	R\$361,29
18	49308914	GISLEUDA FREITAS DE ARAUJO	AUX. PAT. CLINICA	LABORATÓRIO	R\$1.083,87	30	R\$36,13	R\$9,03	40	R\$361,29
19	49163711	JAIRA COSTA MEDEIROS	AUX. PAT. CLINICA	LABORATÓRIO	R\$1.132,40	30	R\$37,75	R\$9,44	40	R\$377,47
20	49165013	LILIANE MAGALHÃES DO NASCIMENTO	AUX. PAT. CLINICA	LABORATÓRIO	R\$1.197,11	30	R\$39,90	R\$9,98	40	R\$399,04
21	49279418	LUIS CARLOS MENDES CAVALCANTE	AUX. PAT. CLINICA	LABORATÓRIO	R\$1.083,87	30	R\$36,13	R\$9,03	40	R\$361,29
22	4920101X	MAELY GOES DE SOUSA	AUX. PAT. CLINICA	LABORATÓRIO	R\$1.083,87	30	R\$36,13	R\$9,03	40	R\$361,29
23	49186614	MONALISA BARBOSA MONTEIRO	AUX. PAT. CLINICA	LABORATÓRIO	R\$1.488,30	30	R\$49,61	R\$12,40	40	R\$496,10
24	49161514	ELIENE FERREIRA	AUXILIAR DE ENFERMAGEM	ALA – A	R\$1.132,40	30	R\$37,75	R\$9,44	12	R\$113,24
25	10411718	LÚCIA MARIA CORDEIRO LIMA	AUXILIAR DE ENFERMAGEM	ALA – C	R\$1.964,16	30	R\$65,47	R\$16,37	36	R\$589,25
26	10245419	RAIMUNDA NONATA RAYANE F. BENEVIDES	AUXILIAR DE ENFERMAGEM	ALA – C	R\$1.775,60	30	R\$59,19	R\$14,80	24	R\$355,12
27	49162219	FRANCISCA MARIA SIQUEIRA CARNEIRO	AUXILIAR DE ENFERMAGEM	ALA – D	R\$1.610,54	30	R\$53,68	R\$13,42	48	R\$644,22
28	4920521X	FRANCISCO ELDON DA SILVA	AUXILIAR DE ENFERMAGEM	ALA – E	R\$1.392,72	30	R\$46,42	R\$11,61	48	R\$557,09
29	10412617	MARIA DOS REMEDIOS ABREU DA SILVA	AUXILIAR DE ENFERMAGEM	ALA – E	R\$1.816,18	30	R\$60,54	R\$15,13	48	R\$726,47
30	10172217	MARIA ELIANE MOURA DA SILVA FERREIRA	AUXILIAR DE ENFERMAGEM	ALA – E	R\$2.426,24	30	R\$80,87	R\$20,22	48	R\$970,50
31	49163118	HELENISA SOARES LOIOLA	AUXILIAR DE ENFERMAGEM	ALA – F	R\$1.492,49	30	R\$49,75	R\$12,44	48	R\$597,00
32	49166613	MARIA CLEIDE FERREIRA DO AMARAL	AUXILIAR DE ENFERMAGEM	ALA – F	R\$1.492,49	30	R\$49,75	R\$12,44	48	R\$597,00
33	10412412	LEILA CLAUDIA DA SILVA	AUXILIAR DE ENFERMAGEM	ALA – G	R\$1.788,91	30	R\$59,63	R\$14,91	48	R\$715,56
34	10169615	MARLI LIMA MOURA	AUXILIAR DE ENFERMAGEM	ALA – G	R\$1.686,20	30	R\$56,21	R\$14,05	48	R\$674,48
35	4920261X	MARLUCE MENDES DA CUNHA	AUXILIAR DE ENFERMAGEM	ALA – G	R\$1.392,72	30	R\$46,42	R\$11,61	48	R\$557,09
36	10186013	KATIA REJANE DA SILVA MIRANDA	AUXILIAR DE ENFERMAGEM	ALA – J	R\$1.816,18	30	R\$60,54	R\$15,13	48	R\$726,47
37	10247918	BILKIS ALVES BARBOSA	AUXILIAR DE ENFERMAGEM	AMBULATÓRIO	R\$1.886,40	30	R\$62,88	R\$15,72	48	R\$754,56
38	49168918	MARIA MARLUCIA PONTES VIEIRA	AUXILIAR DE ENFERMAGEM	AMBULATÓRIO	R\$1.451,91	30	R\$48,40	R\$12,10	48	R\$580,76
39	10241316	FRANCISCA SANDRA LOPES FÉLIX	AUXILIAR DE ENFERMAGEM	BANCO DE OLHOS	R\$1.910,75	30	R\$63,69	R\$15,92	48	R\$764,30
40	10167310	RENATA MARIA SIMÃO	AUXILIAR DE ENFERMAGEM	BANCO DE OLHOS	R\$1.910,75	30	R\$63,69	R\$15,92	48	R\$764,30
41	49171110	WANUSA GADELHA GUIMARAES	AUXILIAR DE ENFERMAGEM	BANCO DE OLHOS	R\$1.429,41	30	R\$47,65	R\$11,91	48	R\$571,76
42	1017211X	MOTA MARIA DO SOCORRO	AUXILIAR DE ENFERMAGEM	CENTRAL DE MAQUEIROS	R\$1.528,91	30	R\$50,96	R\$12,74	48	R\$611,56
43	49167113	MARIA ALDECIR VIANA SOARES	AUXILIAR DE ENFERMAGEM	CENTRO CIRÚRGICO DA EMERGÊNCIA	R\$1.270,01	30	R\$42,33	R\$10,58	48	R\$508,00
44	49509715	MARIA LIDUINA PACHECO DE CASTRO	AUXILIAR DE ENFERMAGEM	CENTRO CIRÚRGICO DA EMERGÊNCIA	R\$1.237,41	30	R\$41,25	R\$10,31	48	R\$494,96
45	10412811	MARLILA MARTINS DA SILVA	AUXILIAR DE ENFERMAGEM	CENTRO CIRÚRGICO DA EMERGÊNCIA	R\$2.530,67	30	R\$84,36	R\$21,09	48	R\$1.012,27
46	49159013	ANTONIA DE LIMA SOUZA	AUXILIAR DE ENFERMAGEM	CENTRO CIRÚRGICO ELETIVO	R\$1.333,03	30	R\$44,43	R\$11,11	48	R\$533,21
47	10239516	MARIA NIRVANDA DA SILVEIRA CAPISTRANO	AUXILIAR DE ENFERMAGEM	CENTRO CIRÚRGICO ELETIVO	R\$1.528,91	30	R\$50,96	R\$12,74	48	R\$611,56
48	10155312	ELEALE FERREIRA PINTO BANDEIRA	AUXILIAR DE ENFERMAGEM	CENTRO CIRÚRGICO EMERGÊNCIA	R\$2.068,05	30	R\$68,94	R\$17,23	36	R\$620,42
49	1017161X	MARIA DE FATIMA DO NASCIMENTO	AUXILIAR DE ENFERMAGEM	CENTRO CIRÚRGICO EMERGÊNCIA	R\$1.686,20	30	R\$56,21	R\$14,05	48	R\$674,48
50	49157711	ANA SILVIA ALVES	AUXILIAR DE ENFERMAGEM	CENTRO DE IMAGEM	R\$1.492,49	30	R\$49,75	R\$12,44	48	R\$597,00
51	10187311	MARIA JOSE CLAUDINO DA SILVA	AUXILIAR DE ENFERMAGEM	CENTRO DE IMAGEM	R\$1.910,75	30	R\$63,69	R\$15,92	48	R\$764,30
52	49200811	ALDENIZA MOURA LIMA	AUXILIAR DE ENFERMAGEM	CENTRO DE MATERIAL E ESTERILIZAÇÃO	R\$1.392,72	30	R\$46,42	R\$11,61	48	R\$557,09
53	1017001X	ANA CLAUDIA DE SOUZA	AUXILIAR DE ENFERMAGEM	CENTRO DE MATERIAL E ESTERILIZAÇÃO	R\$1.879,66	30	R\$62,66	R\$15,66	48	R\$751,86
54	10152011	EDITE MARÇAL DE OLIVEIRA DE ASSIS	AUXILIAR DE ENFERMAGEM	CENTRO DE MATERIAL E ESTERILIZAÇÃO	R\$2.369,96	30	R\$79,00	R\$19,75	48	R\$947,98
55	10243610	ELISABETH SANTOS DE SOUSA	AUXILIAR DE ENFERMAGEM	CENTRO DE MATERIAL E ESTERILIZAÇÃO	R\$1.879,66	30	R\$62,66	R\$15,66	48	R\$751,86
56	49167016	MARIA AURELINA CAMPOS DE MESQUITA	AUXILIAR DE ENFERMAGEM	CENTRO DE MATERIAL E ESTERILIZAÇÃO	R\$1.472,30	30	R\$49,08	R\$12,27	48	R\$588,92
57	10145813	MARIA DE FATIMA EVANGELISTA CORDEIRO	AUXILIAR DE ENFERMAGEM	CENTRO DE MATERIAL E ESTERILIZAÇÃO	R\$1.528,91	30	R\$50,96	R\$12,74	48	R\$611,56
58	49166311	MARLUCE MARIA DE OLIVEIRA	AUXILIAR DE ENFERMAGEM	CENTRO DE MATERIAL E ESTERILIZAÇÃO	R\$1.392,72	30	R\$46,42	R\$11,61	48	R\$557,09
59	49169116	ROSA HELENA DE OLIVEIRA GOMES	AUXILIAR DE ENFERMAGEM	CENTRO DE MATERIAL E ESTERILIZAÇÃO	R\$1.392,72	30	R\$46,42	R\$11,61	48	R\$557,09
60	10185610	VERA LÚCIA DUTRA RIBEIRO	AUXILIAR DE ENFERMAGEM	CENTRO DE MATERIAL E ESTERILIZAÇÃO	R\$1.879,66	30	R\$62,66	R\$15,66	48	R\$751,86
61	49207018	MARIA NATALIA DA SILVA ROCHA	AUXILIAR DE ENFERMAGEM	CENTRO OBSTÉTRICO	R\$1.412,54	30	R\$47,08	R\$11,77	48	R\$565,02
62	10146712	MARIA DO CARMO DA SILVA CARVALHO	AUXILIAR DE ENFERMAGEM	EMERGÊNCIA OBSTÉTRICA	R\$2.068,05	30	R\$68,94	R\$17,23	48	R\$827,22
63	10187613	CLEIDE DANTAS DA SILVA	AUXILIAR DE ENFERMAGEM	ENDOSCOPIA	R\$1.578,03	30	R\$52,60	R\$13,15	48	R\$631,21
64	10252512	EDMEA DE OLIVEIRA MENDONÇA	AUXILIAR DE ENFERMAGEM	ENDOSCOPIA	R\$1.686,20	30	R\$56,21	R\$14,05	48	R\$674,48

NUM	NÚMERO DA MATRÍCULA	NOME DO(A) SERVIDOR(A)	CARGO / FUNÇÃO	LOTAÇÃO (SETOR)	VALOR BASE CÁLCULO	DIAS MÊS	HORA DIA	VALOR HORA	QUANT. HORAS	VALOR TOTAL
65	10247012	IRISMAR DA SILVA BORGES	AUXILIAR DE ENFERMAGEM	ENDOSCOPIA	R\$2.456,64	30	R\$81,89	R\$20,47	48	RS982,66
66	4916761X	MARIANE GOMES VIEIRA	AUXILIAR DE ENFERMAGEM	ENDOSCOPIA	R\$1.572,07	30	R\$52,40	R\$13,10	48	RS628,83
67	10152917	SANJOSETH SANTOS DE MELO	AUXILIAR DE ENFERMAGEM	FARMÁCIA	R\$2.033,27	30	R\$67,78	R\$16,94	48	RS813,31
68	10413214	FRANCISCA SIMONE PAULA DE CASTRO RIBEIRO	AUXILIAR DE ENFERMAGEM	FARMACIA SATÉLITE DA EMERGÊNCIA	R\$2.033,27	30	R\$67,78	R\$16,94	48	RS813,31
69	49161115	ELISÂNGELA RODRIGUES BRAULINO	AUXILIAR DE ENFERMAGEM	INTERNAÇÃO OBSTÉTRICA	R\$1.266,16	30	R\$42,21	R\$10,55	48	RS506,46
70	10182417	SANDRA LÚCIA FERREIRA COSTA	AUXILIAR DE ENFERMAGEM	INTERNAÇÃO OBSTÉTRICA	R\$1.816,18	30	R\$60,54	R\$15,13	48	RS726,47
71	49256817	ANA ANGÉLICA BARROSO DE CARVALHO	AUXILIAR DE ENFERMAGEM	NEFROLOGIA	R\$1.492,49	30	R\$49,75	R\$12,44	12	RS149,25
72	49170815	TANIA MARIA RIBEIRO DOS SANTOS	AUXILIAR DE ENFERMAGEM	NEFROLOGIA	R\$1.492,49	30	R\$49,75	R\$12,44	48	RS597,00
73	49168012	MARTA DA SILVA NASCIMENTO	AUXILIAR DE ENFERMAGEM	PEDIATRIA	R\$1.274,54	30	R\$42,48	R\$10,62	48	RS509,82
74	10146313	JOANA DARC DA SILVA	AUXILIAR DE ENFERMAGEM	SALA DE RECUPERAÇÃO DA EMERGÊNCIA	R\$2.068,05	30	R\$68,94	R\$17,23	48	RS827,22
75	10240514	LEILIANE BEZERRA SOUZA	AUXILIAR DE ENFERMAGEM	SALA DE RECUPERAÇÃO DA EMERGÊNCIA	R\$2.033,27	30	R\$67,78	R\$16,94	48	RS813,31
76	10146216	MARGARETT DA SILVA ALMEIDA	AUXILIAR DE ENFERMAGEM	SALA DE RECUPERAÇÃO DA EMERGÊNCIA	R\$2.565,45	30	R\$85,52	R\$21,38	48	RS1.026,18
77	40232915	FATIMA MARIA BARBOSA LIMA	AUXILIAR DE ENFERMAGEM	SALA DE RECUPERAÇÃO DA EMERGÊNCIA	R\$2.144,41	30	R\$71,48	R\$17,87	48	RS857,76
78	10182115	REJANE MACIEL DOS SANTOS	AUXILIAR DE ENFERMAGEM	SALA DE RECUPERAÇÃO DA EMERGÊNCIA	R\$1.666,13	30	R\$55,54	R\$13,88	48	RS666,45
79	49158610	ANTONIA FERREIRA MASULLO	AUXILIAR DE ENFERMAGEM	SPA - EMERGÊNCIA	R\$1.233,04	30	R\$41,10	R\$10,28	48	RS493,22
80	49163312	IZABEL CRISTINA FORTE MENDES	AUXILIAR DE ENFERMAGEM	SPA - EMERGÊNCIA	R\$1.233,04	30	R\$41,10	R\$10,28	48	RS493,22
81	10149118	MARIA EGLAIDE MONTEIRO DE SOUSA	AUXILIAR DE ENFERMAGEM	SPA - EMERGÊNCIA	R\$2.068,05	30	R\$68,94	R\$17,23	36	RS620,42
82	49166419	MARIA ELENISE LOPES COELHO	AUXILIAR DE ENFERMAGEM	SPA - EMERGÊNCIA	R\$1.485,61	30	R\$49,52	R\$12,38	48	RS594,24
83	10149614	NORANEY MATOS BARROSO	AUXILIAR DE ENFERMAGEM	SPA - EMERGÊNCIA	R\$2.033,27	30	R\$67,78	R\$16,94	48	RS813,31
84	10412714	REGINA CELIA ALMEIDA LIMA	AUXILIAR DE ENFERMAGEM	SPA - EMERGÊNCIA	R\$1.890,66	30	R\$63,02	R\$15,76	48	RS756,26
85	10164613	ROSINEIDE SILVA DA CRUZ	AUXILIAR DE ENFERMAGEM	SPA - EMERGÊNCIA	R\$1.686,20	30	R\$56,21	R\$14,05	48	RS674,48
86	49255217	FRANCISCO ROGÉRIO DIAS MACIEL	AUXILIAR DE ENFERMAGEM	SPA - EMERGÊNCIA	R\$1.526,02	30	R\$50,87	R\$12,72	48	RS610,41
87	10249619	MARIA DAS GRACAS CELESTINO SILVA	AUXILIAR DE ENFERMAGEM	SPA - EMERGÊNCIA	R\$2.033,27	30	R\$67,78	R\$16,94	48	RS813,31
88	49275811	SOLANGE OLIVEIRA RODRIGUES	AUXILIAR DE ENFERMAGEM	SPA - EMERGÊNCIA	R\$1.429,41	30	R\$47,65	R\$11,91	48	RS571,76
89	10146119	ALBENY OLIVEIRA DA CRUZ	AUXILIAR DE ENFERMAGEM	TRANSPLANTE RENAL	R\$1.842,95	30	R\$61,43	R\$15,36	36	RS552,89
90	49217919	FRANCISCA NÚBIA SOUSA FREITAS	AUXILIAR DE ENFERMAGEM	TRANSPORTE	R\$1.308,12	30	R\$43,60	R\$10,90	48	RS523,25
91	49164319	JAQUELINE PAIVA DE ARAÚJO	AUXILIAR DE ENFERMAGEM	U T I - AMARELA	R\$1.567,65	30	R\$52,26	R\$13,06	40	RS522,55
92	49509510	MARIA REGIANE VIEIRA AZEVEDO	AUXILIAR DE ENFERMAGEM	U T I - AMARELA	R\$1.485,61	30	R\$49,52	R\$12,38	40	RS495,20
93	49386311	SILVIA PAULA DE SOUZA UCHÔA	AUXILIAR DE ENFERMAGEM	U T I - AMARELA	R\$1.610,54	30	R\$53,68	R\$13,42	40	RS536,85
94	49165617	MARIA DAS DORES GOMES DA SILVA	AUXILIAR DE ENFERMAGEM	U T I - AZUL	R\$1.446,36	30	R\$48,21	R\$12,05	28	RS337,48
95	49157010	ANA MOURA DE SOUSA	AUXILIAR DE ENFERMAGEM	U T I - NEO	R\$1.567,65	30	R\$52,26	R\$13,06	36	RS470,30
96	49162316	FRANCISCA EVELINE ANDRÉ DA SILVA	AUXILIAR DE ENFERMAGEM	U T I - NEO	R\$1.567,65	30	R\$52,26	R\$13,06	48	RS627,06
97	49158416	ALDAMIR JERONIMO DE CASTRO	AUXILIAR DE ENFERMAGEM	U T I - VERDE	R\$1.610,54	30	R\$53,68	R\$13,42	40	RS536,85
98	49204310	KATIA CILENE MATIAS ABREU	AUXILIAR DE ENFERMAGEM	U T I - VERDE	R\$1.994,87	30	R\$66,50	R\$16,62	40	RS664,96
99	49275919	ROSEANE LIMA DO NASCIMENTO	AUXILIAR DE ENFERMAGEM	U T I - VERDE	R\$1.332,79	30	R\$44,43	R\$11,11	40	RS444,26
100	10412110	MARIA DAS GRACAS PINTO PINHEIRO	AUXILIAR DE ENFERMAGEM	U T I - AMARELA	R\$2.068,05	30	R\$68,94	R\$17,23	40	RS689,35
101	49512619	IVONEIDE NOGUEIRA TABOSA	AUXILIAR DE ENFERMAGEM	AMBULATÓRIO	R\$1.219,91	30	R\$40,66	R\$10,17	48	RS487,96
102	10421918	MARIA DA GLORIA IUCA	ENFERMEIRO	ALA - C	R\$3.991,22	30	R\$133,04	R\$49,89	18	RS898,02
103	49548117	ROBERTA EVANGELISTA DE MATOS	ENFERMEIRO	ALA - E	R\$2.695,26	30	R\$89,84	R\$33,69	18	RS606,43
104	49562217	SANDRA ROSA COSTA CÂMARA	ENFERMEIRO	ALA - G	R\$2.082,70	30	R\$69,42	R\$26,03	18	RS468,61
105	49547110	MARIA EUNICE LEAL CAVALCANTE	ENFERMEIRO	BANCO DE LEITE	R\$2.940,28	30	R\$98,01	R\$36,75	12	RS441,04
106	10185017	MARCIA MARIA VITORINO SAMPAIO PASSOS	ENFERMEIRO	BANCO DE OLHOS	R\$5.730,74	30	R\$191,02	R\$71,63	18	RS1.289,42
107	10195314	FRANCISCO FONTENELE PEREIRA	ENFERMEIRO	CENTRO DE IMAGEM	R\$4.714,73	30	R\$157,16	R\$58,93	18	RS1.060,81
108	10194113	ANA CRISTINA ATTEN CARNEIRO COLARES	ENFERMEIRO	CENTRO DE MATERIAL E ESTERILIZAÇÃO	R\$3.850,32	30	R\$128,34	R\$48,13	12	RS577,55
109	10294916	EULA REGINA PACHECO	ENFERMEIRO	CENTRO DE MATERIAL E ESTERILIZAÇÃO	R\$5.660,02	30	R\$188,67	R\$70,75	18	RS1.273,50
110	49551916	FÁTIMA MARIA FARIAS	ENFERMEIRO	CENTRO DE MATERIAL E ESTERILIZAÇÃO	R\$2.695,26	30	R\$89,84	R\$33,69	18	RS606,43
111	10253217	JACQUELINE MARIA BATISTA DE SOUZA	ENFERMEIRO	CENTRO DE MATERIAL E ESTERILIZAÇÃO	R\$5.390,45	30	R\$179,68	R\$67,38	18	RS1.212,85
112	10255619	ALBACLEUMA SILVA AGUIAR	ENFERMEIRO	CHIDOTT	R\$6.240,13	30	R\$208,00	R\$78,00	18	RS1.404,03
113	49547714	LUCIANA CARNEIRO DA COSTA	ENFERMEIRO	EMERGÊNCIA OBSTÉTRICA	R\$2.940,28	30	R\$98,01	R\$36,75	12	RS441,04



NUM	NÚMERO DA MATRÍCULA	NOME DO(A) SERVIDOR(A)	CARGO / FUNÇÃO	LOTAÇÃO (SETOR)	VALOR BASE CÁLCULO	DIAS MÊS	HORA DIA	VALOR HORA	QUANT. HORAS	VALOR TOTAL
114	10191815	MARIA CLÁUDIA CARNEIRO PINTO	ENFERMEIRO	ESTOMATERAPIA	R\$6.240,13	30	RS208,00	RS78,00	18	RS1.404,03
115	10251613	ROSÂNGELA PIRES VIEIRA	ENFERMEIRO	INTERNACÃO OBSTÉTRICA	RS3.878,78	30	RS129,29	RS48,48	12	RS581,82
116	49559119	MARCIA DE SOUSA	ENFERMEIRO	INTERNACÃO OBSTÉTRICA	RS2.111,82	30	RS70,39	RS26,40	12	RS316,77
117	10255112	MARIA ELISABETH CARVALHO PINTO	ENFERMEIRO	INTERNACÃO OBSTÉTRICA	RS4.714,73	30	RS157,16	RS58,93	12	RS707,21
118	10253314	ANA LUCIA RODRIGUES CORREIA	ENFERMEIRO	NEFROLOGIA	RS4.950,41	30	RS165,01	RS61,88	12	RS742,56
119	40066314	EVA MARQUES FALCAO	ENFERMEIRO	PEDIATRIA	RS7.120,61	30	RS237,35	RS89,01	12	RS1.068,09
120	10192412	MARY ANN GRANGEIRO GARCIA	ENFERMEIRO	PEDIATRIA	RS4.950,41	30	RS165,01	RS61,88	12	RS742,56
121	10418518	SANDRA VALÉRIA BARROS PINHEIRO	ENFERMEIRO	PEDIATRIA	RS4.714,73	30	RS157,16	RS58,93	12	RS707,21
122	49549415	ELENIA EDIANEZ LUSTOSA MAZULLO	ENFERMEIRO	SALA DE RECUPERAÇÃO DA EMERGÊNCIA	RS3.430,33	30	RS114,34	RS42,88	18	RS771,82
123	10255910	LIANE SAUNDERS GUIMARAES UCHOA	ENFERMEIRO	SALA DE RECUPERAÇÃO EMERGÊNCIA	RS4.276,31	30	RS142,54	RS53,45	18	RS962,17
124	1018911X	ADAILTA CASIMIRO FERNANDES VIEIRA	ENFERMEIRO	SALA DE RECUPERAÇÃO EMERGÊNCIA	RS5.133,81	30	RS171,13	RS64,17	18	RS1.155,11
125	10255511	ANA MARIA BARROSO COELHO	ENFERMEIRO	SALA DE RECUPERAÇÃO EMERGÊNCIA	RS5.660,02	30	RS188,67	RS70,75	18	RS1.273,50
126	10183510	GEUSA MARIA DANTAS LÉLIS	ENFERMEIRO	SALA DE RECUPERAÇÃO EMERGÊNCIA	RS5.660,02	30	RS188,67	RS70,75	18	RS1.273,50
127	49560710	VITORIA ANGELLI MAGNO CAVALCANTE	ENFERMEIRO	SALA DE RECUPERAÇÃO II- EMERGÊNCIA SPA	RS2.216,92	30	RS73,90	RS27,71	12	RS332,54
128	10193117	MARIA IEDA GALVAO DE LIMA NASCIMENTO	ENFERMEIRO	– EMERGÊNCIA SPA	RS4.889,35	30	RS162,98	RS61,12	18	RS1.100,10
129	49564910	MARIA LURDEMILER SABOIA MOTA	ENFERMEIRO	– EMERGÊNCIA SPA	RS3.222,57	30	RS107,42	RS40,28	18	RS725,08
130	49547218	SIMONE XAVIER DE OLIVEIRA	ENFERMEIRO	– EMERGÊNCIA SPA	RS2.666,96	30	RS88,90	RS33,34	18	RS600,07
131	10164818	LUCILA CAVALCANTE LINS	ENFERMEIRO	U T I – AMARELA	RS6.699,61	30	RS223,32	RS83,75	18	RS1.507,41
132	10194016	MARIA LÚCIA DE SOUZA GONÇALVES	ENFERMEIRO	U T I – AMARELA	RS5.660,02	30	RS188,67	RS70,75	18	RS1.273,50
133	49552513	MARIA LÚCIA DE SOUZA GONÇALVES	ENFERMEIRO	U T I – AZUL	RS2.940,28	30	RS98,01	RS36,75	18	RS661,56
134	49560613	ANA LÚCIA DA SILVEIRA	ENFERMEIRO	U T I – NEO	RS2.940,28	30	RS98,01	RS36,75	12	RS441,04
135	49551517	ZAIRA SIMAS RODRIGUES	ENFERMEIRO	U T I – NEO	RS2.940,28	30	RS98,01	RS36,75	12	RS441,04
136	10181216	HUMBERTO GOMES FARIAS DA SILVA ROSANGELA NOBRE ARAUJO	ENFERMEIRO	U T I – VERDE	RS5.660,02	30	RS188,67	RS70,75	12	RS849,00
137	10174317	DIJACIRA GOUVEIA CRISPIM	ENFERMEIRO	U T I – NEO	RS4.656,43	30	RS155,21	RS58,21	18	RS1.047,70
138	10193915	TANIA DE PAULA CAVALCANTE	ENFERMEIRO	U T I - NEO	RS5.390,45	30	RS179,68	RS67,38	18	RS1.212,85
139	10875218	UCCE- EMERGÊNCIA	ENFERMEIRO	UNIDADE DE AVC	RS4.181,28	30	RS139,38	RS52,27	12	RS627,19
140	10650917	HILDEBERTO RODRIGUES DE CARVALHO	ENFERMEIRO	UNIDADE DE AVC	RS3.474,79	30	RS115,83	RS43,43	18	RS781,83
141	10252318	NAIR ASSUNTA A. CORSO CÂMARA	ENFERMEIRO	UNIDADE DE AVC	RS7.755,63	30	RS258,52	RS96,95	18	RS1.745,02
142	1019041X	VERA LUCIA NOGUEIRA DE SOUZA	ENFERMEIRO	UNIDADE DE AVC	RS6.270,52	30	RS209,02	RS78,38	12	RS940,58
143	1019461X	ANGELA MARIA TIMBO CORREIA THIERS REIS	ENFERMEIRO	UTI – NEO	RS5.390,45	30	RS179,68	RS67,38	12	RS808,57
144	10254515	LUIZA DE MARILAC BESSA LEITE	ENFERMEIRO	UTI – NEO	RS5.660,02	30	RS188,67	RS70,75	18	RS1.273,50
145	49549113	KESIA CARTAXO ANDRADE	ENFERMEIRO	UTI- NEO	RS2.800,32	30	RS93,34	RS35,00	12	RS420,05
146	49608314	ANA MARIA CUNHA SOUSA	FARMACEUTICO	FARMÁCIA AMBULATORIAL	RS2.278,03	30	RS75,93	RS28,48	18	RS512,56
147	49608012	FRANKLIN BARBOSA DE ALMEIDA	FARMACEUTICO	FARMÁCIA AMBULATORIAL	RS2.391,94	30	RS79,73	RS29,90	18	RS538,19
148	49607717	HELOÍSA AURÉLIA MURTA GURGEL	FARMACEUTICO	FARMÁCIA AMBULATORIAL	RS2.278,03	30	RS75,93	RS28,48	18	RS512,56
149	49609116	PATRICIA QUIRINO DA COSTA	FARMACEUTICO	FARMÁCIA/ ALMOXARIFADO	RS3.383,72	30	RS112,79	RS42,30	15	RS634,45
150	49618611	CRISTIANO SARAIVA FIALHO	FARMACEUTICO	LABORATÓRIO	RS2.566,96	30	RS85,57	RS32,09	18	RS577,57
151	49620411	MARIA JULIA DA SILVA LANDIM	FARMACEUTICO	LABORATÓRIO	RS2.566,96	30	RS85,57	RS32,09	12	RS385,04
152	49620918	REJANY ALMEIDA LIMA	FARMACEUTICO	LABORATÓRIO	RS2.566,96	30	RS85,57	RS32,09	12	RS385,04
153	10256712	MARCIA CAMINHA DE LIMA	FISIOTERAPEUTA	1º ANDAR DA EMERGÊNCIA	RS6.552,17	30	RS218,41	RS81,90	18	RS1.474,24
154	49626118	MARIA RIVENIA ARAUJO PINTO	FISIOTERAPEUTA	1º ANDAR DA EMERGÊNCIA	RS2.800,32	30	RS93,34	RS35,00	6	RS210,02
155	12505418	SAULO SILVA BARRETO DE MEDEIROS	FISIOTERAPEUTA	U T I - AMARELA	RS7.755,63	30	RS258,52	RS96,95	12	RS1.163,34
156	10255716	MARCIA MARIA DA CRUZ	FISIOTERAPEUTA	SALA DE RECUPERAÇÃO DA EMERGÊNCIA II	RS6.879,70	30	RS229,32	RS86,00	18	RS1.547,93
157	10257212	AILA MARIA DA SILVA BEZERRA	FISIOTERAPEUTA	U T I - AMARELA	RS8.698,02	30	RS289,93	RS108,73	12	RS1.304,70
158	1322031X	REJANE BEZERRA DE PINHO LEMOS DE AGUIAR	FISIOTERAPEUTA	U T I – AMARELA	RS4.761,39	30	RS158,71	RS59,52	18	RS1.071,31
159	49624018	CLÁUDIA DE CARVALHO LIMA FREITAS	FISIOTERAPEUTA	U T I – NEO	RS2.800,32	30	RS93,34	RS35,00	12	RS420,05
160	49623917	EMÍLIA DE ALENCAR ANDRADE	FISIOTERAPEUTA	U T I - AMARELA	RS3.267,04	30	RS108,90	RS40,84	12	RS490,06
161	49627017	FRED RIBEIRO SANTIAGO	FISIOTERAPEUTA	U T I - NEO	RS2.800,32	30	RS93,34	RS35,00	12	RS420,05
162	49626215	IGOR FERNANDES MAIA GOMES DO NASCIMENTO	FISIOTERAPEUTA	U T I - NEO	RS2.800,32	30	RS93,34	RS35,00	12	RS420,05
163	49625413	REJANE MOTA PONTE	FISIOTERAPEUTA	UTI - VERDE	RS3.267,04	30	RS108,90	RS40,84	12	RS490,06
164	40514112	ANA CARLOTA MORAIS LOPES	FISIOTERAPEUTA	U T I - AMARELA	RS6.064,25	30	RS202,14	RS75,80	6	RS454,82
165	10420113	MARIA DE LOURDES DA MOTA LIMA	NUTRICIONISTA	NUTRIÇÃO/ LACTÁRIO	RS4.190,87	30	RS139,70	RS52,39	18	RS942,95
166	49270410	GUILHERME FREITAS CHAGAS	TEC. EM RADIOLOGIA	CENTRO DE IMAGEM	RS1.723,69	30	RS57,46	RS14,36	48	RS689,48
167	49510713	IRIANE ALVES CELEDONIO	TEC. EM RADIOLOGIA	CENTRO DE IMAGEM	RS1.392,72	30	RS46,42	RS11,61	48	RS557,09



NUM	NÚMERO DA MATRÍCULA	NOME DO(A) SERVIDOR(A)	CARGO / FUNÇÃO	LOTAÇÃO (SETOR)	VALOR BASE CÁLCULO	DIAS MÊS	HORA DIA	VALOR HORA	QUANT. HORAS	VALOR TOTAL	
168	8631913	JURACI NASCIMENTO DA SILVA	TEC. EM RADIOLOGIA	CENTRO DE IMAGEM	R\$2.177,63	30	R\$72,59	R\$18,15	48	R\$871,05	
169	49221614	LÚZIA JACILANE SOUTO GUERRA	TEC. EM RADIOLOGIA	CENTRO DE IMAGEM	R\$1.633,16	30	R\$54,44	R\$13,61	12	R\$163,32	
170	4920891X	MARIA FRANCISCA PEREIRA DE HOLANDA BESSA	TEC. EM RADIOLOGIA	CENTRO DE IMAGEM	R\$1.693,51	30	R\$56,45	R\$14,11	48	R\$677,40	
171	49237510	CICERO JOSÉ GUIMARAES GONCALVES	TEC. PAT. CLINICA	LABORATÓRIO	R\$1.665,52	30	R\$55,52	R\$13,88	40	R\$555,17	
172	49254016	DANIELE DA SILVA XIMENES	TEC. PAT. CLINICA	LABORATÓRIO	R\$1.585,08	30	R\$52,84	R\$13,21	40	R\$528,36	
173	49206119	JOCILENE SOARES MARQUES	TEC. PAT. CLINICA	LABORATÓRIO	R\$1.515,89	30	R\$50,53	R\$12,63	40	R\$505,30	
174	10254213	MARIA DO SOCORRO PEREIRA PINHEIRO	TEC. PAT. CLINICA	LABORATÓRIO	R\$1.903,21	30	R\$63,44	R\$15,86	40	R\$634,40	
175	10149819	MARIA MÁRCIA DANTAS DA COSTA	TEC. PAT. CLINICA	LABORATÓRIO	R\$2.632,41	30	R\$87,75	R\$21,94	40	R\$877,47	
176	49198914	MARIA AUXILIADORA DO MONTE SILVA	TÉCNICO DE ENFERMAGEM	ALA – E	R\$1.575,56	30	R\$52,52	R\$13,13	48	R\$630,22	
177	49203519	REGINA KELLY CORREIA DE SOUSA	TÉCNICO DE ENFERMAGEM	ALA – E	R\$1.665,52	30	R\$55,52	R\$13,88	48	R\$666,21	
178	49272316	JACQUELINE NOGUEIRA DE ARAÚJO	TÉCNICO DE ENFERMAGEM	ALA – F	R\$1.619,87	30	R\$54,00	R\$13,50	48	R\$647,95	
179	10245818	MARIA LUCIA DE LIMA	TÉCNICO DE ENFERMAGEM	ALA – J	R\$2.564,16	30	R\$85,47	R\$21,37	48	R\$1.025,66	
180	49273517	CARLA FAYE BRITTO	TÉCNICO DE ENFERMAGEM	AMBULATÓRIO	R\$1.665,52	30	R\$55,52	R\$13,88	24	R\$333,10	
181	49131917	ANA PATRICIA DE SOUSA CARNEIRO	TÉCNICO DE ENFERMAGEM	BANCO DE OLHOS	R\$2.370,96	30	R\$79,03	R\$19,76	48	R\$948,38	
182	4920731X	CICERA ANTONIA VASCONCELOS DE ALBUQUERQUE	TÉCNICO DE ENFERMAGEM	CENTRO CIRÚRGICO EMERGÊNCIA	R\$1.540,07	30	R\$51,34	R\$12,83	48	R\$616,03	
183	49384718	ISABEL CRISTINA CARLOS DOS SANTOS	TÉCNICO DE ENFERMAGEM	CENTRO DE IMAGEM	R\$1.832,81	30	R\$61,09	R\$15,27	48	R\$733,12	
184	49208413	CLAUDIA MARIA VIEIRA DA SILVA	TÉCNICO DE ENFERMAGEM	CENTRO DE MATERIAL E ESTERILIZAÇÃO	R\$1.619,87	30	R\$54,00	R\$13,50	48	R\$647,95	
185	4930711X	EVELINE RODRIGUES DA SILVA BARROS	TÉCNICO DE ENFERMAGEM	CENTRO DE MATERIAL E ESTERILIZAÇÃO	R\$2.671,00	30	R\$89,03	R\$22,26	48	R\$1.068,40	
186	49272014	JORGE NILO DA SILVA SANTOS	TÉCNICO DE ENFERMAGEM	CENTRO DE MATERIAL E ESTERILIZAÇÃO	R\$1.712,55	30	R\$57,09	R\$14,27	48	R\$685,02	
187	49275218	MARIA DE LOURDES DE SOUSA NASCIMENTO	TÉCNICO DE ENFERMAGEM	EMERGÊNCIA OBSTÉTRICA	R\$1.882,53	30	R\$62,75	R\$15,69	48	R\$753,01	
188	49511515	FRANCISCO MELO DE ASSIS	TÉCNICO DE ENFERMAGEM	NEFROLOGIA	R\$2.119,55	30	R\$70,65	R\$17,66	48	R\$847,82	
189	49204817	MARIA ALDENIR OLIVEIRA DE ALMEIDA	TÉCNICO DE ENFERMAGEM	NEFROLOGIA	R\$2.001,70	30	R\$66,72	R\$16,68	48	R\$800,68	
190	49207115	NELIDA NASCIMENTO DE MENEZES	TÉCNICO DE ENFERMAGEM	PEDIATRIA	R\$2.047,35	30	R\$68,25	R\$17,06	48	R\$818,94	
191	10249414	ANA ILZA OZÓRIO LOPES	TÉCNICO DE ENFERMAGEM	SALA DE RECUPERAÇÃO EMERGÊNCIA	R\$2.068,05	30	R\$68,94	R\$17,23	48	R\$827,22	
192	4951171X	EMANUELA MAGALHÃES CUNHA	TÉCNICO DE ENFERMAGEM	SALA DE RECUPERAÇÃO EMERGÊNCIA	R\$1.986,98	30	R\$66,23	R\$16,56	36	R\$596,09	
193	49203217	MARIA LÚCIA DA SILVA BRAGA	TÉCNICO DE ENFERMAGEM	SALA DE RECUPERAÇÃO EMERGÊNCIA	R\$1.605,14	30	R\$53,50	R\$13,38	48	R\$642,06	
194	49307616	JOSÉ ITAMAR DE SOUSA	TÉCNICO DE ENFERMAGEM	SPA - EMERGÊNCIA	R\$2.265,41	30	R\$75,51	R\$18,88	48	R\$906,16	
195	49276419	MARIA DE JESUS MOTA SOARES	TÉCNICO DE ENFERMAGEM	SPA - EMERGÊNCIA	R\$1.784,55	30	R\$59,49	R\$14,87	48	R\$713,82	
196	49274513	ADRIANA SILVA NOJOSA	TÉCNICO DE ENFERMAGEM	SPA - EMERGÊNCIA	R\$1.832,81	30	R\$61,09	R\$15,27	48	R\$733,12	
197	49274017	CLEILSON CANDIDO DE AGRELA	TÉCNICO DE ENFERMAGEM	SPA - EMERGÊNCIA	R\$2.214,65	30	R\$73,82	R\$18,46	48	R\$885,86	
198	49296312	JOSUÉ MESQUITA JONAS	TÉCNICO DE ENFERMAGEM	SPA - EMERGÊNCIA	R\$1.832,81	30	R\$61,09	R\$15,27	48	R\$733,12	
199	49272413	LÚCIA AUGUSTA GUEDES CAMPOS	TÉCNICO DE ENFERMAGEM	U T I - AMARELA	R\$2.214,65	30	R\$73,82	R\$18,46	40	R\$738,22	
200	49206313	MICHELLE NUNES DA SILVA	TÉCNICO DE ENFERMAGEM	U T I - AMARELA	R\$2.166,39	30	R\$72,21	R\$18,05	40	R\$722,13	
201	49308612	FRANCISCA ROSANGELA DE LIMA LUCIANO REIS	TÉCNICO DE ENFERMAGEM	U T I - NEO	R\$1.832,81	30	R\$61,09	R\$15,27	48	R\$733,12	
202	49207913	JUCILEIDE VIANA BARROS	TÉCNICO DE ENFERMAGEM	U T I - NEO	R\$2.119,55	30	R\$70,65	R\$17,66	48	R\$847,82	
203	49165811	MARIA AUREA ALVES BESERRA	TÉCNICO DE ENFERMAGEM	U T I - NEO	R\$1.882,53	30	R\$62,75	R\$15,69	48	R\$753,01	
204	49309015	PATRICIA MARQUES MOURA	TÉCNICO DE ENFERMAGEM	U T I - NEO	R\$1.986,98	30	R\$66,23	R\$16,56	48	R\$794,79	
205	49509014	ADRIANA SAMPAIO COELHO	TÉCNICO DE ENFERMAGEM	U T I - VERDE	R\$2.166,39	30	R\$72,21	R\$18,05	40	R\$722,13	
206	49278217	FABIA MARIA PONCIANO DA SILVA	TÉCNICO DE ENFERMAGEM	U T I - VERDE	R\$1.882,53	30	R\$62,75	R\$15,69	40	R\$627,51	
207	49163916	JOSÉ RIBAMAR MARQUES FILHO	TÉCNICO DE ENFERMAGEM	U T I - VERDE	R\$1.986,98	30	R\$66,23	R\$16,56	40	R\$662,33	
208	4928361X	JULIANA RODRIGUES TEIXEIRA	TÉCNICO DE ENFERMAGEM	U T I - VERDE	R\$2.774,48	30	R\$92,48	R\$23,12	28	R\$647,38	
209	49501110	LEDA AVELINO DO NASCIMENTO SOUSA	TÉCNICO DE ENFERMAGEM	2	R\$1.737,71	30	R\$57,92	R\$14,48	40	R\$579,24	
210	49279213	MARIA FATIMA MESQUITA SOUSA	TÉCNICO DE ENFERMAGEM	U T I - VERDE	R\$2.264,37	30	R\$75,48	R\$18,87	40	R\$754,79	
211	4927761X	VALDIZA NEO DA SILVA	TÉCNICO DE ENFERMAGEM	U T I - VERDE	R\$2.840,99	30	R\$94,70	R\$23,67	40	R\$947,00	
212	162914	ANGELA MARIA COSTA DE SA	TERAP. OCUPACIONAL	3º ANDAR CLÍNICA MÉDICA	R\$5.060,42	30	R\$168,68	R\$63,26	18	R\$1.138,59	
213	38246518	MARIA DO SOCORRO ALBUQUERQUE PORTO	TERAP. OCUPACIONAL	ALAS -(I e J) (COORDENAÇÃO)	R\$5.985,44	30	R\$199,51	R\$74,82	18	R\$1.346,72	
214	134716	CARLA RIBEIRO CAVALCANTI	TERAP. OCUPACIONAL	UTI - NEO	R\$5.891,04	30	R\$196,37	R\$73,64	4	R\$294,55	
215	31409810	LÚCIA DE FATIMA ALBUQUERQUE DE S. LEAO	TERAP. OCUPACIONAL	UTI - NEO	R\$6.185,54	30	R\$206,18	R\$77,32	18	R\$1.391,75	
216	49636814	PRESLAVIA COLARES AGUIAR	TERAP. OCUPACIONAL	UTI - NEO	R\$3.267,04	30	R\$108,90	R\$40,84	18	R\$735,08	
						30	R\$-	R\$0,00		R\$-	
						<b>R\$613.943,03</b>	<b>R\$0,00</b>	<b>R\$20.464,77</b>	<b>R\$6.693,58</b>	<b>R\$7.133,00</b>	<b>R\$156.358,18</b>



Unidade: HOSPITAL DE MESSEJANA DR CARLOS ALBERTO

FOLHA:0066-MÊS DE MAIO/2021

NUM	NÚMERO DA MATRÍCULA	NOME DO(A) SERVIDOR(A)	CARGO / FUNÇÃO	LOTAÇÃO (SETOR)	VALOR BASE CÁLCULO	DIAS MÊS	HORA DIA	VALOR HORA	QUANT. HORAS	VALOR TOTAL
1	1493418	JOÃO STANHO JAQUES BARRETO	Ag.Administração	C/CIRURGICO	1763,37	30	RS58,78	RS11,02	21	RS231,44
2	40417214	MARIA JOSE DE OLIVEIRA	Ag.Administração	DITEC	1698,06	30	RS56,60	RS10,61	60	RS636,77
3	620114	MARIA LUIZA PEREIRA MARTINS	Ag.Administração	FARMACIA	1763,37	30	RS58,78	RS11,02	20	RS220,42
4	224510	BEATRIZ BEZERRA BORGES	Assist. Social	SERVIÇO SOCIAL	5348,71	30	RS178,29	RS66,86	8	RS534,87
5	8626715	FELIZARDA FREIRE MAGALHÃES	Assist. Social	SERVIÇO SOCIAL	5500,46	30	RS183,35	RS68,76	12	RS825,07
6	36341718	FRANCISCA DE FÁTIMA DUARTE BEZERRA	Assist. Social	SERVIÇO SOCIAL	7441,31	30	RS248,04	RS93,02	8	RS744,13
7	8518416	MARIA EDNA MOURA	Assist. Social	SERVIÇO SOCIAL	7354,47	30	RS245,15	RS91,93	8	RS735,45
8	8113017	MARIA IRENILZA DE OLIVEIRA	Assist. Social	SERVIÇO SOCIAL	5238,58	30	RS174,62	RS65,48	8	RS523,86
9	40423915	MARIA RUTH CAVALCANTE MARTINS	Assist. Social	SERVIÇO SOCIAL	6367,48	30	RS212,25	RS79,59	8	RS636,75
10	8645612	REGINA DE FÁTIMA SOARES SÁ	Assist. Social	SERVIÇO SOCIAL	4735,93	30	RS157,86	RS59,20	8	RS473,59
11	0664371X	SONIA TEREZA CAMINHA GOMES	Assist. Social	SERVIÇO SOCIAL	7300,91	30	RS243,36	RS91,26	8	RS730,09
12	40021310	ANA MARIA DA SILVA LIMA	AT. Enfermagem	HEMODINAMICA	1429,81	30	RS47,66	RS11,92	48	RS571,92
13	40171614	CLEIDE MOTA DE OLIVEIRA	AT. Enfermagem	SPE	1248,54	30	RS41,62	RS10,40	40	RS416,18
14	4024221X	JOÃO SIDNEY DA SILVA	AT. Enfermagem	SPE	1133,47	30	RS37,78	RS9,45	40	RS377,82
15	40170219	MANOEL EDSON DA COSTA	AT. Enfermagem	C/MATERIAL	1351,04	30	RS45,03	RS11,26	48	RS540,42
16	40251715	MARIA BERNADETE AMARAL PINHEIRO SILVA	AT. Enfermagem	SPE	1651,14	30	RS55,04	RS13,76	48	RS660,46
17	40160612	NECI AMARAL SALES	AT. Enfermagem	C/MATERIAL	1408,81	30	RS46,96	RS11,74	48	RS563,52
18	40439315	NEUMA SOLANGE DA SILVA CAVALCANTE	AT. Enfermagem	C/MATERIAL	1182	30	RS39,40	RS9,85	36	RS354,60
19	0588862X	RAIMUNDA DIOGENES DE QUEIROZ	AT. Enfermagem	UNIDADE - I	1271,53	30	RS42,38	RS10,60	48	RS508,61
20	4046171X	ESMERALDINA FEITOSA MONTEIRO	Atend. Dental	ODONTOLOGIA	1133,47	30	RS37,78	RS9,45	40	RS377,82
21	795615	HORTENCIA MOTA TELES	Atend. Dental	EMERGENCIA	1271,53	30	RS42,38	RS10,60	48	RS508,61
22	323012	JOCILEUDA CLAUDIA O DE ARAÚJO	Atend. Dental	RADIOLOGIA	1369,33	30	RS45,64	RS11,41	60	RS684,67
23	40421912	NUBIA MOTA DE MOURA	Atend. Dental	ODONTOLOGIA	1182	30	RS39,40	RS9,85	40	RS394,00
24	3548813	ZEUDENIRA SILVA OLIVEIRA	Atend. Dental	ODONTOLOGIA	1133,47	30	RS37,78	RS9,45	40	RS377,82
25	49194714	RONALDO GOMES DE OLIVEIRA	Aux. de Laboratório	CONTAS MÉDICAS	1488,3	30	RS49,61	RS12,40	40	RS496,10
26	49218516	GILSON FREIRE ALMEIDA	Aux. Enfermagem	EMERGENCIA	1526,02	30	RS50,87	RS12,72	48	RS610,41
27	49220812	JOSE MARCIO DIAS BANDEIRA	Aux. Enfermagem	EMERGENCIA	1266,16	30	RS42,21	RS10,55	12	RS126,62
28	49226616	MARIA HELENA DE BRITO LIMA	Aux. Enfermagem	EMERGENCIA	1567,65	30	RS52,26	RS13,06	48	RS627,06
29	49227213	MARIA HELENA SILVA	Aux. Enfermagem	UNIDADE - G	1429,41	30	RS47,65	RS11,91	48	RS571,76
30	40549013	FELINTO PINHEIRO DE SOUSA	Aux.de Administ.	SERVIÇO SOCIAL	1330,47	30	RS44,35	RS8,32	21	RS174,62
31	40411011	IVANEIDE FERREIRA MARQUES	Aux.de Administ.	N I R	1381,65	30	RS46,06	RS8,64	21	RS181,34
32	40424814	ADRIANA BATISTA FAUSTINO	Aux. Enfermagem	C/MATERIAL	1498,45	30	RS49,95	RS12,49	48	RS599,38
33	10166217	ALDENORA MARIA DA COSTA	Aux. Enfermagem	UNIDADE - H	1528,91	30	RS50,96	RS12,74	48	RS611,56
34	49209711	ANA LÚCIA CELESTINO SILVA	Aux. Enfermagem	UNIDADE - H	1451,91	30	RS48,40	RS12,10	48	RS580,76
35	10184711	ANA LÚCIA FERNANDES AZEVEDO	Aux. Enfermagem	C/CIRURGICO	2408,15	30	RS80,27	RS20,07	48	RS963,26
36	10171911	ANA MARIA DOS SANTOS	Aux. Enfermagem	C/CIRURGICO	1910,75	30	RS63,69	RS15,92	48	RS764,30
37	49209916	ANTONIA LEMOS DE SOUSA	Aux. Enfermagem	EMERGENCIA	1567,65	30	RS52,26	RS13,06	48	RS627,06
38	4921071X	ARGENTINA DA COSTA RODRIGUES	Aux. Enfermagem	EMERGENCIA	1408,25	30	RS46,94	RS11,74	48	RS563,30
39	49270615	ARIELY TAVARES DE QUEIROZ	Aux. Enfermagem	BRONCOSCOPIA	1392,72	30	RS46,42	RS11,61	48	RS557,09
40	49212410	CARLOS RENATO DO NASCIMENTO FERREIRA	Aux. Enfermagem	UNIDADE - B	1485,61	30	RS49,52	RS12,38	48	RS594,24
41	49212712	CESAR AUGUSTO CHAGAS	Aux. Enfermagem	CECOR	1429,41	30	RS47,65	RS11,91	48	RS571,76
42	49212615	CLEBER PEREIRA SOUSA	Aux. Enfermagem	UCP	1526,02	30	RS50,87	RS12,72	48	RS610,41
43	49213115	COSMA PEREIRA DOS SANTOS	Aux. Enfermagem	UNIDADE - C	1392,72	30	RS46,42	RS11,61	48	RS557,09
44	49214510	DAMIÃO FURTADO ALVES	Aux. Enfermagem	EMERGENCIA	1610,54	30	RS53,68	RS13,42	48	RS644,22
45	49214316	DANIELLE MACDOWELL SOUSA	Aux. Enfermagem	UNIDADE - C	1492,49	30	RS49,75	RS12,44	48	RS597,00
46	49215312	EDILSE MARIA N BARBOSA	Aux. Enfermagem	BRONCOSCOPIA	1392,72	30	RS46,42	RS11,61	48	RS557,09
47	10165210	ELIZABETH ELOI AGUIAR	Aux. Enfermagem	UNIDADE - G	1879,66	30	RS62,66	RS15,66	48	RS751,86
48	4921491X	ELIZANGELA PEREIRA LUZ	Aux. Enfermagem	UNIDADE - C	1451,91	30	RS48,40	RS12,10	48	RS580,76
49	49287313	ELLEN REGINA BARBOSA DE OLIVEIRA	Aux. Enfermagem	EMERGENCIA	1352,14	30	RS45,07	RS11,27	48	RS540,86
50	10166810	FRANCISCA ALVES MARTINS	Aux. Enfermagem	EMERGENCIA	2068,05	30	RS68,94	RS17,23	48	RS827,22
51	1041251X	FRANCISCA ARAUJO DE SOUSA	Aux. Enfermagem	C/MATERIAL	1816,18	30	RS60,54	RS15,13	48	RS726,47
52	49276311	FRANCISCA FRANCIMAR A. PINHEIRO	Aux. Enfermagem	UCP	1526,02	30	RS50,87	RS12,72	48	RS610,41
53	49376014	FRANCISCO AIRTON FIGUEIREDO MONTEIRO	Aux. Enfermagem	UNIDADE - B	1451,91	30	RS48,40	RS12,10	48	RS580,76
54	49217412	FRANCISCO CRISTIANO SOUSA GUIMARÃES	Aux. Enfermagem	C/CIRURGICO	1392,72	30	RS46,42	RS11,61	24	RS278,54



NUM	NÚMERO DA MATRÍCULA	NOME DO(A) SERVIDOR(A)	CARGO / FUNÇÃO	LOTAÇÃO (SETOR)	VALOR BASE CÁLCULO	DIAS MÊS	HORA DIA	VALOR HORA	QUANT. HORAS	VALOR TOTAL
55	40209212	FRANCISCO JOSE BALTAZAR VIANA	Aux. Enfermagem	C/MATERIAL	2144,41	30	R\$71,48	R\$17,87	48	RS857,76
56	49216718	FRANCISCO VALDEMIR BRAGA	Aux. Enfermagem	EMERGENCIA	1387,78	30	R\$46,26	R\$11,56	36	RS416,33
57	49219415	IRONEIDE BONIFÁCIO SOUSA	Aux. Enfermagem	UNIDADE - I	1412,54	30	R\$47,08	R\$11,77	48	RS565,02
58	49220510	JACKCILEIDE DE AMORIM EVANGELISTA	Aux. Enfermagem	C/MATERIAL	1429,41	30	R\$47,65	R\$11,91	48	RS571,76
59	1024241X	JOSÉ AURIMAR DE OLIVEIRA	Aux. Enfermagem	CECOR	2909,1	30	R\$96,97	R\$24,24	48	RS1.163,64
60	49221010	JOSIVALDNER SANTANA OLIVEIRA	Aux. Enfermagem	HEMODINAMICA	1485,61	30	R\$49,52	R\$12,38	48	RS594,24
61	49234813	LÚCIA MARIA BERNARDO DOS SANTOS	Aux. Enfermagem	CETI	1610,54	30	R\$53,68	R\$13,42	48	RS644,22
62	49222114	LUCIENE SOARES DA SILVA	Aux. Enfermagem	EMERGENCIA	1994,87	30	R\$66,50	R\$16,62	48	RS797,95
63	49222513	LUCIJANE PIRES DE FREITAS	Aux. Enfermagem	UNIDADE - G	1352,14	30	R\$45,07	R\$11,27	48	RS540,86
64	49222416	LUCILENE RODRIGUES	Aux. Enfermagem	EMERGENCIA	1567,65	30	R\$52,26	R\$13,06	48	RS627,06
65	49222319	LUIZA HELENA DE LIMA SILVA	Aux. Enfermagem	UNIDADE - I	1392,72	30	R\$46,42	R\$11,61	48	RS557,09
66	49225512	MAGDA SOUSA MACIEL	Aux. Enfermagem	UNIDADE - C	1352,14	30	R\$45,07	R\$11,27	36	RS405,64
67	10245311	MARCELA MARIA SA SOUZA	Aux. Enfermagem	ECO	2565,45	30	R\$85,52	R\$21,38	48	RS1.026,18
68	49227116	MARIA CLÉCY FERREIRA BARBOSA	Aux. Enfermagem	UNIDADE - C	1352,14	30	R\$45,07	R\$11,27	48	RS540,86
69	1169201X	MARIA DA CONCEICAO DA SILVA BARBOSA	Aux. Enfermagem	C/MATERIAL	2410,85	30	R\$80,36	R\$20,09	36	RS723,26
70	49227310	MARIA DA GLORIA HENRIQUE	Aux. Enfermagem	C/MATERIAL	1392,72	30	R\$46,42	R\$11,61	48	RS557,09
71	10150914	MARIA DE FATIMA SOUSA	Aux. Enfermagem	CECOR	1686,2	30	R\$56,21	R\$14,05	36	RS505,86
72	40355014	MARIA DE NAZARÉ OLIVEIRA DE BRITO	Aux. Enfermagem	C/CIRURGICO	1948,94	30	R\$64,96	R\$16,24	48	RS779,58
73	49225113	MARIA DE NAZARÉ C. DA CRUZ	Aux. Enfermagem	UNIDADE - H	1835,05	30	R\$61,17	R\$15,29	48	RS734,02
74	4922611X	MARIA DIONE DE SOUSA PEREIRA	Aux. Enfermagem	EMERGENCIA	1940,8	30	R\$64,69	R\$16,17	48	RS776,32
75	10246210	MARIA DO CARMO FERREIRA DE AQUINO	Aux. Enfermagem	HEMODINAMICA	1608,49	30	R\$53,62	R\$13,40	48	RS643,40
76	10266017	MARIA DO SOCORRO ALVES	Aux. Enfermagem	UNIDADE - H	1910,75	30	R\$63,69	R\$15,92	48	RS764,30
77	49228414	MARIA DO SOCORRO BATISTA DA SILVA	Aux. Enfermagem	C/MATERIAL	1352,14	30	R\$45,07	R\$11,27	48	RS540,86
78	49517513	MARIA DO SOCORRO DE OLIVEIRA FERREIRA	Aux. Enfermagem	EMERGENCIA	1387,78	30	R\$46,26	R\$11,56	48	RS555,11
79	10168511	MARIA DO SOCORRO SOUSA LIMA VIEIRA	Aux. Enfermagem	UNIDADE - I	1910,75	30	R\$63,69	R\$15,92	48	RS764,30
80	10192617	MARIA ELIANE MARTINS SOARES	Aux. Enfermagem	C/MATERIAL	1512,52	30	R\$50,42	R\$12,60	48	RS605,01
81	49167814	MARIA ELIZA GOMES DUARTE	Aux. Enfermagem	C/MATERIAL	1412,54	30	R\$47,08	R\$11,77	48	RS565,02
82	40246916	MARIA GORETE BEZERRA	Aux. Enfermagem	CECOR	2106,23	30	R\$70,21	R\$17,55	48	RS842,49
83	49227817	MARIA GORETE DA SILVA BARBOSA COSTA	Aux. Enfermagem	SEMI-INTENSIVA	1408,25	30	R\$46,94	R\$11,74	48	RS563,30
84	49226411	MARIA HELENA DE SOUSA	Aux. Enfermagem	UNIDADE - H	1451,91	30	R\$48,40	R\$12,10	48	RS580,76
85	49227612	MARIA INAURA LIMA DA SILVA	Aux. Enfermagem	UNIDADE - G	1387,78	30	R\$46,26	R\$11,56	48	RS555,11
86	49225911	MARIA JOVENILA DE SOUZA MELO	Aux. Enfermagem	UNIDADE - J	1337,18	30	R\$44,57	R\$11,14	48	RS534,87
87	4922771X	MARIA LUCELENE LIMA GOMES	Aux. Enfermagem	UNIDADE - C	1492,49	30	R\$49,75	R\$12,44	48	RS597,00
88	49225318	MARIA LUIZA DE OLIVEIRA	Aux. Enfermagem	HEMODINAMICA	1485,61	30	R\$49,52	R\$12,38	48	RS594,24
89	49270712	MARIA LUZINEIDE DE SOUSA	Aux. Enfermagem	EMERGENCIA	1567,65	30	R\$52,26	R\$13,06	48	RS627,06
90	40162313	MARIA NEIVA GOMES CAVALCANTE	Aux. Enfermagem	UNIDADE - I	1987,11	30	R\$66,24	R\$16,56	48	RS794,84
91	49226519	MARIA REJANE FERREIRA DE BRITO	Aux. Enfermagem	UNIDADE - G	1567,65	30	R\$52,26	R\$13,06	36	RS470,30
92	49227418	MARIA VERONICA NOGUEIRA SOUZA	Aux. Enfermagem	EMERGENCIA	1387,78	30	R\$46,26	R\$11,56	36	RS416,33
93	4922821X	MARILIA MARQUES SILVA	Aux. Enfermagem	UNIDADE - I	1451,91	30	R\$48,40	R\$12,10	48	RS580,76
94	49229518	MARTA MARIA SOARES LOURENCO	Aux. Enfermagem	SEMI-INTENSIVA	1446,36	30	R\$48,21	R\$12,05	48	RS578,54
95	49226810	MARY ANNE DE LIMA HOLANDA	Aux. Enfermagem	C/MATERIAL	1446,36	30	R\$48,21	R\$12,05	48	RS578,54
96	4922561X	MATILDE GONDIM GERALDO	Aux. Enfermagem	PEDIATRIA	1429,41	30	R\$47,65	R\$11,91	48	RS571,76
97	49226713	MAURICEIA SILVA DA ROCHA	Aux. Enfermagem	UNIDADE - C	1274,54	30	R\$42,48	R\$10,62	48	RS509,82
98	10184614	MESSIAS BEZERRA DE SOUSA	Aux. Enfermagem	EMERGENCIA	1666,13	30	R\$55,54	R\$13,88	48	RS666,45
99	49226217	MISLENE SATURNINO DOS SANTOS	Aux. Enfermagem	UNIDADE - B	1451,91	30	R\$48,40	R\$12,10	48	RS580,76
100	49271417	MOEZIO XAVIER SANTOS	Aux. Enfermagem	CECOR	1888,3	30	R\$62,94	R\$15,74	36	RS566,49
101	4922981X	OZANA PEREIRA DA SILVA	Aux. Enfermagem	UNIDADE - C	1492,49	30	R\$49,75	R\$12,44	48	RS597,00
102	49264313	RAIMUNDA FRANCISCA MATIAS LIMA	Aux. Enfermagem	SEMI-INTENSIVA	1832,81	30	R\$61,09	R\$15,27	48	RS733,12
103	49231113	ROSEMARY DE SOUZA ROSA	Aux. Enfermagem	UNIDADE - G	1374,31	30	R\$45,81	R\$11,45	48	RS549,72
104	4923211X	SILVIA HELENA OLINDA DA ROCHA	Aux. Enfermagem	C/CIRURGICO	1451,91	30	R\$48,40	R\$12,10	48	RS580,76
105	203319	SONIA MARIA NORONHA	Aux. Enfermagem	C/MATERIAL	1449,13	30	R\$48,30	R\$12,08	42	RS507,20

NUM	NÚMERO DA MATRÍCULA	NOME DO(A) SERVIDOR(A)	CARGO / FUNÇÃO	LOTAÇÃO (SETOR)	VALOR BASE CÁLCULO	DIAS MÊS	HORA DIA	VALOR HORA	QUANT. HORAS	VALOR TOTAL
106	49232411	TÂNIA MARIA DE CASTRO ANDRADE	Aux. Enfermagem	UNIDADE - I	1392,72	30	RS46,42	RS11,61	48	RS557,09
107	49232314	TEREZA CRISTINA CANDIDO OLIVEIRA	Aux. Enfermagem	SEMI-INTENSIVA	1610,54	30	RS53,68	RS13,42	48	RS644,22
108	49233019	VANDERLÚCIA RAFAEL R. DE SOUSA	Aux. Enfermagem	UTIR	1610,54	30	RS53,68	RS13,42	48	RS644,22
109	49271816	VLADIA FERNANDES DE AZEVEDO	Aux. Enfermagem	PEDIATRIA	1392,72	30	RS46,42	RS11,61	48	RS557,09
110	49242913	FRANCISCO VALMOR SOUSA COELHO	Aux.Pat.Clinica	LABORATÓRIO	1197,11	30	RS39,90	RS9,98	40	RS399,04
111	49269412	HALISSON FÁBIO ROCHA SILVA	Aux.Pat.Clinica	LABORATÓRIO	1197,11	30	RS39,90	RS9,98	40	RS399,04
112	49219113	HILDENICE GOMES DE ARAUJO	Aux.Pat.Clinica	LABORATÓRIO	1197,11	30	RS39,90	RS9,98	40	RS399,04
113	49225016	MARCIA MARIA DE OLIVEIRA	Aux.Pat.Clinica	LABORATÓRIO	1197,11	30	RS39,90	RS9,98	40	RS399,04
114	49239815	MARIA APRECIDA LUIZ BATISTA	Aux.Pat.Clinica	LABORATÓRIO	2094,38	30	RS69,81	RS17,45	40	RS698,13
115	49224818	MARIA AUGUSTA DE ALMEIDA	Aux.Pat.Clinica	LABORATÓRIO	1601,54	30	RS53,38	RS13,35	40	RS533,85
116	49224710	MARIA MERCEDES DANTAS SERPA	Aux.Pat.Clinica	LABORATÓRIO	1162,24	30	RS38,74	RS9,69	24	RS232,45
117	49224613	MARIA NADIR NOBRE DA SILVA	Aux.Pat.Clinica	LABORATÓRIO	1162,24	30	RS38,74	RS9,69	40	RS387,41
118	8660816	MARIA NELI FAÇANHA DE ABREU	Aux.Pat.Clinica	LABORATÓRIO	1291,26	30	RS43,04	RS10,76	40	RS430,42
119	8588511	MARIA NILVANIA FERREIRA DE CARVALHO M	Aux.Pat.Clinica	LABORATÓRIO	1380,01	30	RS46,00	RS11,50	40	RS460,00
120	49285310	PATRICIA CARNEIRO NASCIMENTO	Aux.Pat.Clinica	LABORATÓRIO	2264,37	30	RS75,48	RS18,87	40	RS754,79
121	49285418	PAULO MIRANDA SABOIA	Aux.Pat.Clinica	LABORATÓRIO	2264,37	30	RS75,48	RS18,87	40	RS754,79
122	49288611	REJANE GARCIA RODRIGUES	Aux.Pat.Clinica	LABORATÓRIO	2569,01	30	RS85,63	RS21,41	40	RS856,34
123	40197419	MARIA DAS GRAÇAS COSTA SILVA	Aux. Reabilitação	UCP	1950,83	30	RS65,03	RS16,26	42	RS682,79
124	244716	ANA CLAUDIA FERNANDES DOS SANTOS	Aux.Serv.Gerais	UNDEP	612,56	30	RS20,42	RS5,10	40	RS204,19
125	40411216	ANTONIO DA SILVA PENHA	Aux.Serv.Gerais	LAVANDERIA	612,56	30	RS20,42	RS5,10	40	RS204,19
126	40220712	ANTONIO FERNANDES DA CRUZ	Aux.Serv.Gerais	UNDEP	529,11	30	RS17,64	RS4,41	40	RS176,37
127	80120516	ANTONIO LUCIO DE LIMA	Aux.Serv.Gerais	TRANSPORTE	347,1	30	RS11,57	RS2,89	42	RS121,49
128	8161615	CÍCERA COELHO LIMA	Aux.Serv.Gerais	ALMOXARIFADO	683,24	30	RS22,77	RS5,69	42	RS239,13
129	4116901X	EDILSON PEREIRA DA SILVA	Aux.Serv.Gerais	SEGURANÇA	659,68	30	RS21,99	RS5,50	40	RS219,89
130	40408215	ERENICE ALVES DA SILVA	Aux.Serv.Gerais	UNDEP	612,56	30	RS20,42	RS5,10	40	RS204,19
131	40518118	FRANCISCO ADRIANO DE LUNA MACHADO	Aux.Serv.Gerais	LABORATÓRIO	612,56	30	RS20,42	RS5,10	40	RS204,19
132	730912	FRANCISCO JOSÉ CARLOTA BRASIL	Aux.Serv.Gerais	COMUNICAÇÃO	541,88	30	RS18,06	RS4,52	40	RS180,63
133	40174311	FRANCISCO JOSE FEITOSA LOPO	Aux.Serv.Gerais	LABORATÓRIO	890,57	30	RS29,69	RS5,57	40	RS222,64
134	8504512	FRANCISCO JOSÉ RAMOS	Aux.Serv.Gerais	TRANSPORTE	636,12	30	RS21,20	RS5,30	42	RS222,64
135	40108513	JOSÉ IRAN BENÍCIO LOPES	Aux.Serv.Gerais	LABORATÓRIO	659,68	30	RS21,99	RS5,50	40	RS219,89
136	40174117	MARIA DE FATIMA RAMOS DE LIMA	Aux.Serv.Gerais	LAVANDERIA	636,12	30	RS21,20	RS5,30	40	RS212,04
137	40178716	MARIA NIZETE OLIVEIRA SILVA	Aux.Serv.Gerais	MANUTENÇÃO	659,68	30	RS21,99	RS5,50	42	RS230,89
138	40078010	NILTON PEREIRA DA SILVA	Aux.Serv.Gerais	TRANSPORTE	612,56	30	RS20,42	RS5,10	42	RS214,40
139	40401814	PAULO CESAR RIBEIRO DA SILVA	Aux.Serv.Gerais	MATERIAL PERMAN.	479,87	30	RS16,00	RS4,00	22	RS87,98
140	40410112	SILONES DA SILVA ROCHA	Aux.Serv.Gerais	SEGURANÇA	612,56	30	RS20,42	RS5,10	40	RS204,19
141	4953261X	ALEXANDRA BEZERRA DE ROQUE	Enfermeiro	UTIR	2940,28	30	RS98,01	RS36,75	12	RS441,04
142	10771811	ANA CARMEM ALMEIDA RIBEIRO	Enfermeiro	UNIDADE - C	5197,98	30	RS173,27	RS64,97	12	RS779,70
143	49528418	ANA PAULA ALMEIDA DIAS DA SILVA	Enfermeiro	UNIDADE - G	2889,21	30	RS96,31	RS36,12	12	RS433,38
144	49525516	ANA PAULA VASCONCELOS CARNEIRO	Enfermeiro	CECOR	2940,28	30	RS98,01	RS36,75	12	RS441,04
145	10771617	ANDREA MARIA DE PAULA SIQUEIRA	Enfermeiro	EMERGENCIA	4889,35	30	RS162,98	RS61,12	12	RS733,40
146	49546211	ANDREA PARENTE PAIVA	Enfermeiro	EMERGENCIA	2695,26	30	RS89,84	RS33,69	12	RS404,29
147	49555113	CARLA FERREIRA BENEVIDES DE ARAUJO	Enfermeiro	UCP	2327,72	30	RS77,59	RS29,10	12	RS349,16
148	10151619	CRISTIANA BITU DE FREITAS	Enfermeiro	C/CIRURGICO	4950,41	30	RS165,01	RS61,88	12	RS742,56
149	49530617	DANIELA SERPA MOURA SILVA	Enfermeiro	C/CIRURGICO	2695,26	30	RS89,84	RS33,69	12	RS404,29
150	10153719	DIANA NORBERTO BEZERRA	Enfermeiro	EMERGENCIA	3891,52	30	RS129,72	RS48,64	12	RS583,73
151	10152712	EVANIA MARIA ALVES MOTA	Enfermeiro	EMERGENCIA	4889,35	30	RS162,98	RS61,12	12	RS733,40
152	49570511	FRANCISCA KATIA NOGUEIRA MORORÓ	Enfermeiro	UCP	2940,28	30	RS98,01	RS36,75	12	RS441,04
153	1015718	GLAUCIA ARRUDA VALENTE	Enfermeiro	UNIDADE - J	5830,48	30	RS194,35	RS72,88	12	RS874,57
154	10255015	JOÃO MOREIRA DE CASTRO	Enfermeiro	SPE	3283,64	30	RS109,45	RS41,05	12	RS492,55
155	10908116	MARGARIDA MARIA DA SILVA SOARES	Enfermeiro	CECOR	4561,4	30	RS152,05	RS57,02	12	RS684,21
156	40323414	MARIA ALMIRA LOURENÇO DE CARVALHO	Enfermeiro	C/CIRURGICO	4819,5	30	RS160,65	RS60,24	12	RS722,93
157	49529317	MARIA CLARA GONÇALV. DE CASTRO	Enfermeiro	CECOR	2940,28	30	RS98,01	RS36,75	12	RS441,04
158	49529015	MARIA DE FÁTIMA PEREIRA LIMA	Enfermeiro	UTIR	2940,28	30	RS98,01	RS36,75	12	RS441,04
159	8523819	MARIA HELENA BEZERRA DOS SANTOS	Enfermeiro	EMERGENCIA	7160,51	30	RS238,68	RS89,51	12	RS1.074,08
160	40157115	MARIA HELENA BEZERRA DOS SANTOS	Enfermeiro	EMERGENCIA	8451,85	30	RS281,73	RS105,65	12	RS1.267,78
161	49529813	MARIA JOSE MARQUES CAVALCANTE	Enfermeiro	UNACON	2940,28	30	RS98,01	RS36,75	12	RS441,04
162	10772214	MARIA LILIAN MACIEL CANUTO	Enfermeiro	CCIH	5896,88	30	RS196,56	RS73,71	12	RS884,53
163	4957021X	MARIA ODETE MARÇAL SAMPAIO	Enfermeiro	UNIDADE - C	3185,31	30	RS106,18	RS39,82	12	RS477,80
164	10253616	NÁDIA MARIA RODRIGUES GOMES	Enfermeiro	CETI	5133,81	30	RS171,13	RS64,17	12	RS770,07
165	49530919	SILVANIA BRAGA RIBEIRO	Enfermeiro	UCO/TRANSP. PEDIAT.	3430,33	30	RS114,34	RS42,88	12	RS514,55
166	40515615	EUGENIA MARIA COSTA B. DE ARAÚJO	Farmacêutica	LABORATÓRIO	5775,53	30	RS192,52	RS72,19	12	RS866,33



NUM	NÚMERO DA MATRÍCULA	NOME DO(A) SERVIDOR(A)	CARGO / FUNÇÃO	LOTAÇÃO (SETOR)	VALOR BASE CÁLCULO	DIAS MÊS	HORA DIA	VALOR HORA	QUANT. HORAS	VALOR TOTAL
167	10422914	MARIA DO CARMO SERPA CAVALCANTE	Farmacêutica	LABORATÓRIO	5093,98	30	RS169,80	RS63,67	12	RS764,10
168	49616511	SANDRA MERCIA RODRIGUES ARAÚJO	Farmacêutica	LABORATÓRIO	2800,32	30	RS93,34	RS35,00	12	RS420,05
169	49619316	NILTON CESAR WEYNE DA CUNHA	Farmacêutica	LABORATÓRIO	2858,66	30	RS95,29	RS35,73	12	RS428,80
170	40245316	ANA CRISTINA LIMA SALES	Fisioterapeuta	FISIOTERAPIA	3801,17	30	RS126,71	RS47,51	12	RS570,18
171	10152216	ANTONIO DE SOUSA BEZERRA	Fisioterapeuta	FISIOTERAPIA	5390,45	30	RS179,68	RS67,38	12	RS808,57
172	40044418	CLARETE MARTINS GOMES	Fisioterapeuta	FISIOTERAPIA	5343,35	30	RS178,11	RS66,79	12	RS801,50
173	40479813	MARCIA HELENA ALBUQUERQUE PEREIRA	Fisioterapeuta	FISIOTERAPIA	4751,46	30	RS158,38	RS59,39	12	RS712,72
174	626910	MARIA DE FATIMA PEREIRA DE CARVALHO	Fisioterapeuta	FISIOTERAPIA	4972,69	30	RS165,76	RS62,16	12	RS745,90
175	10147913	MARILCE FERREIRA FARIAS	Fisioterapeuta	FISIOTERAPIA	5390,45	30	RS179,68	RS67,38	12	RS808,57
176	32566111	FAUSTINA MARIA CAVALCANTE B. MAIA	Nutricionista	NUTRIÇÃO	6185,54	30	RS206,18	RS77,32	12	RS927,83
177	70026317	MARIA DE FATIMA SOUSA NORONHA	Orient.Saude	DIRAF	922,1	30	RS30,74	RS7,68	42	RS322,74
178	8472114	RAIMUNDA MARTINS GONZAGA	Orient.Saude	HEMODYNAMICA	1685,25	30	RS56,18	RS14,04	32	RS449,40
179	49271719	DANIELLE MARIA REBOUCAS GUIMARAES	Tec. Enfermagem	N I R	2328,07	30	RS77,60	RS19,40	24	RS465,61
180	49259018	ADRIANA NOGUEIRA MARTINS	Tec. Enfermagem	UNIDADE - C	2001,7	30	RS66,72	RS16,68	48	RS800,68
181	49211716	ADRIANA ROCHA ALVES	Tec. Enfermagem	EMERGENCIA	1832,81	30	RS61,09	RS15,27	48	RS733,12
182	4926531X	ALZIRENE MACEDO DE LIMA	Tec. Enfermagem	EMERGENCIA	2392,64	30	RS79,75	RS19,94	48	RS957,06
183	49261217	ANA LUCIA DO NASCIMENTO DA SILVA	Tec. Enfermagem	UNIDADE - H	2094,38	30	RS69,81	RS17,45	48	RS837,75
184	49212011	ANA LUZIA ARAÚJO FREITAS	Tec. Enfermagem	BRONCSCOPIA	1665,52	30	RS55,52	RS13,88	48	RS666,21
185	49258216	ANTONIA CAMPOS	Tec. Enfermagem	UCP	2264,37	30	RS75,48	RS18,87	48	RS905,75
186	49260512	ANTONIO GOMES DE O. NETO	Tec. Enfermagem	UNIDADE - G	1712,55	30	RS57,09	RS14,27	48	RS685,02
187	49257813	AURILEIDE VARELA MARTINS	Tec. Enfermagem	C/MATERIAL	2607,18	30	RS86,91	RS21,73	48	RS1.042,87
188	49213417	CÉLIA MIRANDA DOS SANTOS	Tec. Enfermagem	C/CIRURGICO	2607,18	30	RS86,91	RS21,73	48	RS1.042,87
189	49263910	CHARLENE SILVEIRA COSTA	Tec. Enfermagem	UNIDADE - H	1712,55	30	RS57,09	RS14,27	48	RS685,02
190	49261411	CLAUDIA MAGALHÃES MENDES	Tec. Enfermagem	CECOR	2264,37	30	RS75,48	RS18,87	48	RS905,75
191	49513518	CRISTIANE RIBEIRO NOGUEIRA	Tec. Enfermagem	C/MATERIAL	2001,7	30	RS66,72	RS16,68	48	RS800,68
192	49507518	DANIELE DA SILVA ABREU	Tec. Enfermagem	UNIDADE - H	1619,87	30	RS54,00	RS13,50	48	RS647,95
193	49215711	EDSON DA SILVA CASTRO	Tec. Enfermagem	C/CIRURGICO	2607,18	30	RS86,91	RS21,73	48	RS1.042,87
194	49215819	ELDIANI GOIS COELHO	Tec. Enfermagem	UNIDADE - B	1712,55	30	RS57,09	RS14,27	48	RS685,02
195	49215916	FERNANDA ARAÚJO LIMA	Tec. Enfermagem	C/MATERIAL	1665,52	30	RS55,52	RS13,88	48	RS666,21
196	49503415	FILIPPE MATOS DE ARAÚJO	Tec. Enfermagem	UCP	1784,55	30	RS59,49	RS14,87	48	RS713,82
197	4921801X	FRANCISCA ELIZANGELA DA SILVA TORRES	Tec. Enfermagem	EMERGENCIA	1371,28	30	RS45,71	RS11,43	48	RS548,51
198	49217218	FRANCISCA TATIANA LINO ARAGÃO	Tec. Enfermagem	C/CIRURGICO	1712,55	30	RS57,09	RS14,27	48	RS685,02
199	49217110	FRANCISCO EVANDRO PEREIRA DE MENEZES	Tec. Enfermagem	HEMODYNAMICA	1882,53	30	RS62,75	RS15,69	48	RS753,01
200	49260113	FRANCISCO JOSE DA PAIXÃO	Tec. Enfermagem	CETI	1784,55	30	RS59,49	RS14,87	48	RS713,82
201	10165814	FRANCISCO SOUSA LIMA	Tec. Enfermagem	CECOR	2068,05	30	RS68,94	RS17,23	48	RS827,22
202	49271611	FRANÇOISE JAQUELINE DE CORDEIRO	Tec. Enfermagem	UNIDADE - G	1712,55	30	RS57,09	RS14,27	48	RS685,02
203	49259611	GEISY QUIRINO DA SILVA	Tec. Enfermagem	EMERGENCIA	1832,81	30	RS61,09	RS15,27	40	RS610,94
204	49265719	GENILDA HERCILIA F. DA SILVA	Tec. Enfermagem	EMERGENCIA	2029,87	30	RS67,66	RS16,92	48	RS811,95
205	49218915	GILGUELER MELO LOPES	Tec. Enfermagem	C/CIRURGICO	2607,18	30	RS86,91	RS21,73	48	RS1.042,87
206	49218710	GUSTAVO PINHEIRO ANDRADE	Tec. Enfermagem	SEMI-INTENSIVA	1784,55	30	RS59,49	RS14,87	48	RS713,82
207	49219814	ISMÊNIA ISRAEL DO NASCIMENTO	Tec. Enfermagem	EMERGENCIA	1920,7	30	RS64,02	RS16,01	48	RS768,28
208	49219717	ISMENIA RIBEIRO DE SOUSA	Tec. Enfermagem	C/MATERIAL	2607,18	30	RS86,91	RS21,73	48	RS1.042,87
209	4950781X	JOSE ELOY NETO	Tec. Enfermagem	EMERGENCIA	1945,35	30	RS64,85	RS16,21	48	RS778,14
210	49262310	KARINA GOMES CESÁRIO	Tec. Enfermagem	EMERGENCIA	1945,35	30	RS64,85	RS16,21	48	RS778,14
211	49306415	LEIDIVANIA DA SILVA FREIRE	Tec. Enfermagem	SEMI-INTENSIVA	1712,55	30	RS57,09	RS14,27	24	RS342,51
212	49265417	LICE ANE FORTES DOS SANTOS	Tec. Enfermagem	SEMI-INTENSIVA	2264,37	30	RS75,48	RS18,87	12	RS226,44
213	49221916	LUCIANA MATOS ABREU	Tec. Enfermagem	UNACON	1832,81	30	RS61,09	RS15,27	48	RS733,12
214	49253117	LUCINEIDE GOMES DOS SANTOS	Tec. Enfermagem	UTI-PEDIATRICA	1392,72	30	RS46,42	RS11,61	48	RS557,09
215	49259913	LUCINEIDE PIRES GOMES	Tec. Enfermagem	CETI	2774,48	30	RS92,48	RS23,12	48	RS1.109,79
216	49260210	LULU MARIA VIEIRA FEITOSA	Tec. Enfermagem	SPE	2459,15	30	RS81,97	RS20,49	48	RS983,66
217	49257112	MARCIA CRISTIANE SENE DAVID	Tec. Enfermagem	UTI-PEDIATRICA	1832,81	30	RS61,09	RS15,27	48	RS733,12

NUM	NÚMERO DA MATRÍCULA	NOME DO(A) SERVIDOR(A)	CARGO / FUNÇÃO	LOTAÇÃO (SETOR)	VALOR BASE CÁLCULO	DIAS MÊS	HORA DIA	VALOR HORA	QUANT. HORAS	VALOR TOTAL
218	49264712	MARIA APARECIDA DE FREITAS	Tec. Enfermagem	UNIDADE - C	2709,91	30	RS90,33	RS22,58	48	RS1.083,96
219	49225717	MARIA CLISLENE RODRIGUES DA SILVA	Tec. Enfermagem	UNIDADE - J	2446,92	30	RS81,56	RS20,39	48	RS978,77
220	49501013	MARIA DA SILVA MONTEIRO	Tec. Enfermagem	CETI	1784,55	30	RS59,49	RS14,87	48	RS713,82
221	4927131X	MARIA DAS DORES COSTA LIMA	Tec. Enfermagem	UTI-PEDIATRICA	1832,81	30	RS61,09	RS15,27	48	RS733,12
222	49223919	MARIA DAUVACI PIMENTA DE ALMEIDA	Tec. Enfermagem	C/MATERIAL	2840,99	30	RS94,70	RS23,67	48	RS1.136,40
223	4923421X	MARIA DIVANI A. CAVALCANTE	Tec. Enfermagem	UTI-PEDIATRICA	2840,99	30	RS94,70	RS23,67	48	RS1.136,40
224	49265115	MARIA DO SOCORRO SILVA MEDEIROS	Tec. Enfermagem	SEMI-INTENSIVA	1832,81	30	RS61,09	RS15,27	48	RS733,12
225	49259719	MARIA ILNÁ DE SOUSA	Tec. Enfermagem	UNIDADE - B	2094,38	30	RS69,81	RS17,45	48	RS837,75
226	49271018	MARIA IZILMAR PEREIRA DA SILVA	Tec. Enfermagem	CETI	1610,54	30	RS53,68	RS13,42	24	RS322,11
227	49264216	MARIA JOSE LOURENÇO DE SOUSA	Tec. Enfermagem	EMERGENCIA	1832,81	30	RS61,09	RS15,27	48	RS733,12
228	49257015	MARIA JOSIANE FELIX DA SILVA	Tec. Enfermagem	UNACON	1692,2	30	RS56,41	RS14,10	48	RS676,88
229	4922351X	MARIA LUZIMEIRE CARNEIRO	Tec. Enfermagem	CECOR	2214,65	30	RS73,82	RS18,46	40	RS738,22
230	49228910	MARIA MARTA PINHEIRO	Tec. Enfermagem	UNIDADE - H	2047,35	30	RS68,25	RS17,06	48	RS818,94
231	49265018	MARIA SUELY FERREIRA PONTES	Tec. Enfermagem	PEDIATRIA	1585,08	30	RS52,84	RS13,21	48	RS634,03
232	49266014	MARIA VILALTA VIEIRA SOARES	Tec. Enfermagem	SEMI-INTENSIVA	2774,48	30	RS92,48	RS23,12	48	RS1.109,79
233	49224117	MARILENE PEREIRA DA SILVA	Tec. Enfermagem	PEDIATRIA	2094,38	30	RS69,81	RS17,45	24	RS418,88
234	49223315	MARLIETE MOURA GADELHA	Tec. Enfermagem	N I R	2671	30	RS89,03	RS22,26	48	RS1.068,40
235	49223714	MAURO CESAR VIEIRA DOS SANTOS	Tec. Enfermagem	EMERGENCIA	2264,37	30	RS75,48	RS18,87	48	RS905,75
236	49229313	MEIRILANE FERREIRA DA SILVA	Tec. Enfermagem	UCO	1784,55	30	RS59,49	RS14,87	40	RS594,85
237	49229410	MIRELA FERREIRA REIS	Tec. Enfermagem	EMERGENCIA	1986,98	30	RS66,23	RS16,56	36	RS596,09
238	4927971X	RAIMUNDO DO NASCIMENTO FILHO	Tec. Enfermagem	C/CIRURGICO	2094,38	30	RS69,81	RS17,45	48	RS837,75
239	49234317	REGINA CLAUDIA DE L. ALMEIDA	Tec. Enfermagem	UTIR	2264,37	30	RS75,48	RS18,87	48	RS905,75
240	4923001X	REGINA MARTA DE A. FURTADO	Tec. Enfermagem	UNIDADE - G	2047,35	30	RS68,25	RS17,06	48	RS818,94
241	49231415	RICARDO MOREIRA FERREIRA	Tec. Enfermagem	EMERGENCIA	1446,36	30	RS48,21	RS12,05	48	RS578,54
242	49231210	ROSANGELA DIAS RODRIGUES	Tec. Enfermagem	C/CIRURGICO	1337,18	30	RS44,57	RS11,14	48	RS534,87
243	49234112	SHEILA MESQUITA DE OLIVEIRA	Tec. Enfermagem	UCP	1986,98	30	RS66,23	RS16,56	36	RS596,09
244	49256418	SILVANA RODRIGUES DE SOUSA	Tec. Enfermagem	UCP	1882,53	30	RS62,75	RS15,69	48	RS753,01
245	49263112	SILVIA MARCIA LIMA DA COSTA	Tec. Enfermagem	PEDIATRIA	1832,81	30	RS61,09	RS15,27	48	RS733,12
246	49232519	TATIANE CAMPOS DA SILVA	Tec. Enfermagem	PEDIATRIA	1422,83	30	RS47,43	RS11,86	48	RS569,13
247	49261616	TEREZA CÉLIA DINIZ PINHEIRO	Tec. Enfermagem	UNIDADE - B	1665,52	30	RS55,52	RS13,88	48	RS666,21
248	49514417	TEREZINHA APARECIDA FARIAS BRANDÃO	Tec. Enfermagem	HEMODYNAMICA	1737,71	30	RS57,92	RS14,48	48	RS695,08
249	49247818	VALDENIR SILVEIRA UCHOA	Tec. Enfermagem	CETI	2214,65	30	RS73,82	RS18,46	48	RS885,86
250	49257414	WEBSTER MOREIRA DE ARAÚJO	Tec. Enfermagem	UNIDADE - H	1712,55	30	RS57,09	RS14,27	48	RS685,02
251	49269617	EDILENE NOGUEIRA COSTA	Tec.PAT.Clinica	LABORATÓRIO	1882,53	30	RS62,75	RS15,69	40	RS627,51
252	49216513	FRANCISCA EDNA ALVES DA SILVA	Tec.PAT.Clinica	LABORATÓRIO	2764,61	30	RS92,15	RS23,04	40	RS921,54
253	49253818	JACINTA SOUZA BARROS	Tec.PAT.Clinica	LABORATÓRIO	1882,53	30	RS62,75	RS15,69	24	RS376,51
254	49281412	JANIEIRE DO NASCIMENTO ALVES	Tec.PAT.Clinica	LABORATÓRIO	2459,15	30	RS81,97	RS20,49	40	RS819,72
255	49269811	MAHILTA NOGUEIRA RABELO	Tec.PAT.Clinica	LABORATÓRIO	1746,54	30	RS58,22	RS14,55	40	RS582,18
256	49281218	MARIA HELENA DUARTE BEZERRA	Tec.PAT.Clinica	LABORATÓRIO	1665,52	30	RS55,52	RS13,88	40	RS555,17
257	49269714	MARIA NOEME DA SILVA	Tec.PAT.Clinica	LABORATÓRIO	2289,17	30	RS76,31	RS19,08	40	RS763,06
258	9436715	JOCI VIEIRA DA SILVA	Telefonista	COMUNICAÇÃO	1125,78	30	RS37,53	RS7,04	20	RS140,72
259	40223010	FRANCISCO SALES AIRES DA SILVA	VIGIA	INFORMATICA	709,13	30	RS23,64	RS5,91	42	RS248,20
260	8473919	MARIA JOSE DE SOUSA E SILVA	Visit.Sanitario	C/CIRURGICO	1544,6	30	RS51,49	RS12,87	42	RS540,61
261						30	RS-	RS0,00		RS-
262						30	RS-	RS0,00		RS-
263						30	RS-	RS0,00		RS-
<b>TOTAL GERAL</b>					<b>RS561.535,21</b>	<b>RS7.890,00</b>	<b>RS18.717,84</b>	<b>RS5.514,86</b>	<b>RS9.989,00</b>	<b>RS159.605,35</b>

Unidade: HOSPITAL E MATERNIDADE JOSE MARTINIANO DE ALENCAR

FOLHA:0069-MÊS DE MAIO/2021

NUM	NÚMERO DA MATRÍCULA	NOME DO(A) SERVIDOR(A)	CARGO / FUNÇÃO	LOTAÇÃO (SETOR)	VALOR BASE CÁLCULO	DIAS MÊS	HORA DIA	VALOR HORA	QUANT. HORAS	VALOR TOTAL
1	49254318	CLÁUDIA PEREIRA PAIVA	AUX. DE CONSULTÓRIO DENTÁRIO	AMBULATÓRIO GERAL	RS1.294,19	30	RS43,14	RS10,78	42	RS452,97
2	49286112	VANIA MARIA HONORIO DOS SANTOS	AUX. DE CONSULTÓRIO DENTÁRIO	AMBULATÓRIO GERAL	RS1.333,03	30	RS44,43	RS11,11	42	RS466,56
3	49130414	ALINE MARIA DA ROCHA COSTA	AUXILIAR DE ENFERMAGEM	ENFERMAGEM	RS1.333,03	30	RS44,43	RS11,11	60	RS666,52



NUM	NÚMERO DA MATRÍCULA	NOME DO(A) SERVIDOR(A)	CARGO / FUNÇÃO	LOTAÇÃO (SETOR)	VALOR BASE CÁLCULO	DIAS MÊS	HORA DIA	VALOR HORA	QUANT. HORAS	VALOR TOTAL
4	49294417	CRISTIANE GOMES MOREIRA	TÉCNICO DE ENFERMAGEM	ENFERMAGEM	R\$2.264,37	30	R\$75,48	R\$18,87	60	R\$1.132,19
5	49142013	LENI POMPEU DE PAULO	AUXILIAR DE ENFERMAGEM	ENFERMAGEM	R\$1.451,91	30	R\$48,40	R\$12,10	60	R\$725,96
6	49285019	MARIA DO SOCORRO DE SOUZA SILVA	AUXILIAR DE ENFERMAGEM	ENFERMAGEM	R\$2.264,37	30	R\$75,48	R\$18,87	60	R\$1.132,19
7	49199015	PATRICIA SUELY AGUIAR VIANA	AUXILIAR DE ENFERMAGEM	ENFERMAGEM	R\$1.392,72	30	R\$46,42	R\$11,61	60	R\$696,36
8	3549119	CÍCERO SILVA DE BRITO	AGENTE DE ADMINISTRAÇÃO	FARMÁCIA	R\$1.763,37	30	R\$58,78	R\$11,02	48	R\$529,01
9	4961361X	FATIMA ELENE SILVA GONDIM	FARMACÊUTICO	LABORATÓRIO	R\$2.566,96	30	R\$85,57	R\$32,09	60	R\$1.925,22
10	49612915	MÁRCIO DE SOUZA CAVALCANTE	FARMACÊUTICO	LABORATÓRIO	R\$2.566,96	30	R\$85,57	R\$32,09	60	R\$1.925,22
11	49238916	GILCILENE FREITAS DA SILVA	TÉCNICO DE LABORATÓRIO	LABORATÓRIO	R\$2.094,38	30	R\$69,81	R\$17,45	48	R\$837,75
12	49239114	JOSÉ MARIA LEITE	TÉCNICO DE LABORATÓRIO	LABORATÓRIO	R\$2.094,38	30	R\$69,81	R\$17,45	12	R\$209,44
13	141518	DALVA LÚCIA DANTAS DE OLIVEIRA	AUX. DE CONSULTÓRIO DENTÁRIO	AMBULATÓRIO GERAL	R\$1.861,04	30	R\$62,03	R\$15,51	42	R\$651,36
14	49504012	NAIRTON GOMES DE ABREU	TÉCNICO EM RADIOLOGIA	RADIOLOGIA	R\$1.429,41	30	R\$47,65	R\$11,91	60	R\$714,71
13	49613512	ANA PAULA ALMEIDA DE CARVALHO	FARMACÊUTICO	LABORATÓRIO	R\$2.566,96	30	R\$85,57	R\$32,09	24	R\$770,09
14	49178611	FRANCISCO IVAN BARROS CRISOSTOMO	TÉCNICO EM RADIOLOGIA	RADIOLOGIA	R\$1.392,72	30	R\$46,42	R\$11,61	60	R\$696,36
15	33425015	ANTÔNIA IRISVANDA RODRIGUES PINTO	ATENDENTE DENTAL	SAME	R\$1.158,29	30	R\$38,61	R\$9,65	44	R\$424,71
<b>TOTAL GERAL</b>					<b>R\$30.828,09</b>	<b>510</b>	<b>R\$1.027,60</b>	<b>R\$285,31</b>	<b>842</b>	<b>R\$13.956,62</b>

Unidade: CENTRO DE CONVIVÊNCIA ANTONIO DIOGO FOLHA:0142-MÊS DE MAIO/2021

NUM	NÚMERO DA MATRÍCULA	NOME DO(A) SERVIDOR(A)	CARGO / FUNÇÃO	LOTAÇÃO (SETOR)	VALOR BASE CÁLCULO	DIAS MÊS	HORA DIA	VALOR HORA	QUANT. HORAS	VALOR TOTAL
1	49156510	Antonia Lidiane R.Costa	Aux.Enfermag	Enfermag	R\$1.352,14	30	R\$45,07	R\$11,27	40	R\$450,71
2	49198019	Francisca Adriana M. dos Reis	Aux.Enfermag	Enfermag	R\$1.392,72	30	R\$46,42	R\$11,61	40	R\$464,24
3	49198213	Glaciete Pereira Lima	Aux.Enfermag	Enfermag	R\$1.294,19	30	R\$43,14	R\$10,78	40	R\$431,40
4	49198515	José Temóteo de Lima Júnior	Aux.Enfermag	Enfermag	R\$1.333,03	30	R\$44,43	R\$11,11	40	R\$444,34
5	49517319	Maria Imaculada M. dos Reis	Aux.Enfermag	Enfermag	R\$1.256,51	30	R\$41,88	R\$10,47	40	R\$418,84
6	4919871X	Nivalda Martins dos Santos	Aux.Enfermag	Enfermag	R\$1.333,03	30	R\$44,43	R\$11,11	40	R\$444,34
<b>TOTAL GERAL</b>					<b>R\$7.961,62</b>	<b>180</b>	<b>R\$265,39</b>	<b>R\$66,35</b>	<b>240</b>	<b>R\$2.653,87</b>

Unidade: CENTRO DE CONVIVÊNCIA ANTONIO JUSTA FOLHA:0143-MÊS DE MAIO/2021

NUM	NÚMERO DA MATRÍCULA	NOME DO(A) SERVIDOR(A)	CARGO / FUNÇÃO	LOTAÇÃO (SETOR)	VALOR BASE CÁLCULO	DIAS MÊS	HORA DIA	VALOR HORA	QUANT. HORAS	VALOR TOTAL
1	49156715	Elisângela S. do Nascimento	Aux.Enfermag	Enfermag.	R\$1.365,10	30	R\$45,50	R\$11,38	40	R\$455,03
2	793515	Francisco Silas da Silva Barros	Aux.S.Gerais	Ser.Gerais	R\$890,57	30	R\$29,69	R\$5,57	40	R\$222,64
3	49156812	Isabel Paulino dos Santos	Aux.Enfermag.	Enfermag.	R\$1.365,10	30	R\$45,50	R\$11,38	24	R\$273,02
4	49383312	Jaqueline de Aquino Silva	Téc.Enfermag	Enfermag.	R\$1.540,07	30	R\$51,34	R\$12,83	40	R\$513,36
5	49502311	Maria de Jesus Gabriel da Silva	Téc.Enfermag	Enfermag.	R\$1.496,38	30	R\$49,88	R\$12,47	40	R\$498,79
6	49384815	Maria Neta Pereira	Aux.Enfermag	Enfermag.	R\$1.403,94	30	R\$46,80	R\$11,70	40	R\$467,98
7	1482912	Marcos Antonio M. dos Santos	Aux.S.Gerais	Ser.Gerais	R\$857,59	30	R\$28,59	R\$5,36	40	R\$214,40
8	1483013	Raimundo Carneiro Pinheiro	Aux.S.Gerais	Ser.Gerais	R\$848,13	30	R\$28,27	R\$5,30	40	R\$212,03
<b>TOTAL GERAL</b>					<b>R\$9.766,88</b>	<b>240</b>	<b>R\$325,56</b>	<b>R\$75,98</b>	<b>304</b>	<b>R\$2.857,25</b>

Unidade: COMISSÃO MÊS DE MAIO/2021

NUM	NÚMERO DA MATRÍCULA	NOME DO(A) SERVIDOR(A)	CARGO / FUNÇÃO	LOTAÇÃO (SETOR)	VALOR BASE CÁLCULO	DIAS MÊS	HORA DIA	VALOR HORA	QUANT. HORAS	VALOR TOTAL
1	13218617	LEONITI DANTAS DE QUEIROZ LIMA	FISIOTERAPEUTA	HSJ	11853,73	30	R\$395,12	R\$98,78	56	R\$5.531,74
2	747610	MARIA DE FATIMA PAIVA SALES	ASSISTENTE SOCIAL	HSJ	8550,6	30	R\$285,02	R\$71,26	60	R\$4.275,30
3	49170319	SILANIA MARIA DOS SANTOS LOPES	TEC DE ENFERMAGEM	HSJ	1901,1	30	R\$63,37	R\$15,84	12	R\$190,11
4	13218110	SILVIA MARIA TAVARES MOREIRA	ASSISTENTE SOCIAL	HSJ	9898,4	30	R\$329,95	R\$82,49	60	R\$4.949,20
<b>TOTAL GERAL</b>					<b>R\$32.203,83</b>	<b>120</b>	<b>R\$1.073,46</b>	<b>R\$268,37</b>	<b>188</b>	<b>R\$14.946,35</b>

Unidade: COGEP MÊS DE MAIO/2021

NUM	NÚMERO DA MATRÍCULA	NOME DO(A) SERVIDOR(A)	CARGO / FUNÇÃO	LOTAÇÃO (SETOR)	VALOR BASE CÁLCULO	DIAS MÊS	HORA DIA	VALOR HORA	QUANT. HORAS	VALOR TOTAL
1	40546316	ANGELA MARIA SOARES	AGENTE ADMINISTRAÇÃO	CEPPA	1698,06	30	R\$56,60	R\$10,61	52	R\$551,87
2	40248617	FRANCISCA MARIA DE OLIVEIRA SAMPAIO	AUX. ADMINISTRAÇÃO	CEPPA	1330,47	30	R\$44,35	R\$8,32	52	R\$432,40
3	95211917	LEONILA MARIA FERNANDES TARGINO	AGENTE ADMINISTRAÇÃO	CEPPA	1763,77	30	R\$58,79	R\$11,02	52	R\$573,23
4	40141219	MARIA DO SOCORRO GONDIM DE OLIVEIRA	AGENTE ADMINISTRAÇÃO	CEPPA	1894,19	30	R\$63,14	R\$11,84	52	R\$615,61
5	40011714	LUCIA HELENA DOS SANTOS SAMPAIO	AGENTE ADMINISTRAÇÃO	CEPPA	1828,68	30	R\$60,96	R\$11,43	52	R\$594,32
<b>TOTAL GERAL</b>					<b>R\$8.515,17</b>	<b>150</b>	<b>R\$283,84</b>	<b>R\$53,22</b>	<b>260</b>	<b>R\$2.767,43</b>