DIÁRIO OFICIAL

IMPRENSA OFICIAL DO ESTADO

Belém, Sexta-feira
22 de Outubro de 2021

ANO CXXXI DA IOE
130º DA REPÚBLICA
Nº 34.744

República Federativa do Brasil - Estado do Pará

194 Páginas

NESTA EDIÇÃO

EXECUTIVO
GABINETE DO GOVERNADOR ..... - PÁG. 4
CASA CIVIL DA GOVERNADORIA DO ESTADO ..... - PÁG. 15
CASA MILITAR DA GOVERNADORIA DO ESTADO ..... - PÁG. 16
PROCURADORIA GERAL DO ESTADO ..... - PÁG. 16
SECRETARIA ESTRATÉGICA DE
ARTICULAÇÃO DA CIDADANIA ..... - PÁG. 17
AUDITORIA GERAL DO ESTADO ..... - PÁG. 17
FUNDAÇÃO PARÁPAZ ..... - PÁG. 19

SECRETARIA DE ESTADO
DE PLANEJAMENTO
E ADMINISTRAÇÃO ..... - PÁG. 19
IMPRENSA OFICIAL DO ESTADO ..... - PÁG. 57
INSTITUTO DE ASSISTÊNCIA DOS
SERVIDORES DO ESTADO DO PARÁ ..... - PÁG. 57
INSTITUTO DE GESTÃO PREVIDENCIÁRIA
DO ESTADO DO PARÁ ..... - PÁG. 58
ESCOLA DE GOVERNANÇA PÚBLICA
DO ESTADO DO PARÁ ..... - PÁG. 58

SECRETARIA DE ESTADO
DA FAZENDA ..... - PÁG. 59
BANCO DO ESTADO DO PARÁ S.A ..... - PÁG. 61

SECRETARIA DE ESTADO
DE SAÚDE PÚBLICA ..... - PÁG. 61
HOSPITAL OPHIR LOYOLA ..... - PÁG. 67
FUNDAÇÃO SANTA CASA DE MISERICÓRDIA DO PARÁ ..... - PÁG. 70
FUNDAÇÃO CENTRO DE HEMOTERAPIA
E HEMATOLOGIA DO PARÁ ..... - PÁG. 79
FUNDAÇÃO PÚBLICA ESTADUAL HOSPITAL
DE CLÍNICAS GASPAR VIANNA ..... - PÁG. 80

SECRETARIA DE ESTADO
DE TRANSPORTES ..... - PÁG. 82
COMPANHIA DE PORTOS E HIDROVIAS
DO ESTADO DO PARÁ ..... - PÁG. 83
AGÊNCIA ESTADUAL DE REGULAÇÃO
E CONTROLE DE SERVIÇOS PÚBLICOS ..... - PÁG. 83

SECRETARIA DE ESTADO
DE DESENVOLVIMENTO
AGROPECUÁRIO E DA PESCA ..... - PÁG. 83
INSTITUTO DE TERRAS DO PARÁ ..... - PÁG. 84
AGÊNCIA DE DEFESA AGROPECUÁRIA
DO ESTADO DO PARÁ ..... - PÁG. 86
EMPRESA DE ASSISTÊNCIA TÉCNICA
E EXTENSÃO RURAL DO ESTADO DO PARÁ ..... - PÁG. 88

SECRETARIA DE ESTADO
DE MEIO AMBIENTE
E SUSTENTABILIDADE ..... - PÁG. 89
INSTITUTO DE DESENVOLVIMENTO FLORESTAL
E DA BIODIVERSIDADE DO ESTADO DO PARÁ ..... - PÁG. 93

SECRETARIA DE ESTADO
DE SEGURANÇA PÚBLICA
E DEFESA SOCIAL ..... - PÁG. 93
POLÍCIA MILITAR DO PARÁ ..... - PÁG. 99
FUNDO DE SAÚDE DA POLÍCIA MILITAR ..... - PÁG. 103
POLÍCIA CIVIL DO ESTADO DO PARÁ ..... - PÁG. 103
CENTRO DE PERÍCIAS CIENTÍFICAS RENATO CHAVES ..... - PÁG. 104
DEPARTAMENTO DE TRÂNSITO DO ESTADO DO PARÁ ..... - PÁG. 105

SECRETARIA DE ESTADO
DE ADMINISTRAÇÃO
PENITENCIÁRIA ..... - PÁG. 144

SECRETARIA DE ESTADO
DE CULTURA ..... - PÁG. 147
FUNDAÇÃO CULTURAL DO PARÁ ..... - PÁG. 148

SECRETARIA DE ESTADO
DE COMUNICAÇÃO ..... - PÁG. 150

SECRETARIA DE ESTADO
DE EDUCAÇÃO ..... - PÁG. 150
UNIVERSIDADE DO ESTADO DO PARÁ ..... - PÁG. 159

SECRETARIA DE ESTADO
DE ASSISTÊNCIA SOCIAL,
TRABALHO, EMPREGO E RENDA ..... - PÁG. 162
FUNDAÇÃO DE ATENDIMENTO
SOCIOEDUCATIVO DO PARÁ ..... - PÁG. 163

SECRETARIA DE
ESTADO DE JUSTIÇA
E DIREITOS HUMANOS ..... - PÁG. 164

SECRETARIA DE ESTADO DE
DESENVOLVIMENTO ECONÔMICO,
MINERAÇÃO E ENERGIA ..... - PÁG. 165
COMPANHIA DE DESENVOLVIMENTO
ECONÔMICO DO PARÁ ..... - PÁG. 165
INSTITUTO DE METROLOGIA DO ESTADO DO PARÁ ..... - PÁG. 166
JUNTA COMERCIAL DO ESTADO DO PARÁ ..... - PÁG. 166
NÚCLEO EXECUTOR DO PROGRAMA
MUNICÍPIOS VERDES ..... - PÁG. 167
NÚCLEO DE GERENCIAMENTO DO PROGRAMA
DE MICROCRÉDITO-CREDCIDADÃO ..... - PÁG. 167

SECRETARIA DE ESTADO
DE DESENVOLVIMENTO
URBANO E OBRAS PÚBLICAS ..... - PÁG. 167

SECRETARIA DE ESTADO DE
CIÊNCIA, TECNOLOGIA E EDUCAÇÃO
SUPERIOR, PROFISSIONAL E TECNOLÓGICA ..... - PÁG. 168
FUNDAÇÃO AMAZÔNIA DE AMPARO
A ESTUDOS E PESQUISAS ..... - PÁG. 169
EMPRESA DE TECNOLOGIA DA INFORMAÇÃO
E COMUNICAÇÃO DO ESTADO DO PARÁ ..... - PÁG. 169

SECRETARIA DE ESTADO
DE ESPORTE E LAZER ..... - PÁG. 170

SECRETARIA DE ESTADO
DE TURISMO ..... - PÁG. 170

DEFENSORIA PÚBLICA
DO ESTADO ..... - PÁG. 170

JUDICIÁRIO
TRIBUNAL DE JUSTIÇA DO ESTADO DO PARÁ ..... - PÁG. 170

TRIBUNAIS DE CONTAS
TRIBUNAL DE CONTAS DO ESTADO DO PARÁ ..... - PÁG. 173

MINISTÉRIO PÚBLICO
MINISTÉRIO PÚBLICO DE CONTAS DO ESTADO DO PARÁ ..... - PÁG. 177
MINISTÉRIO PÚBLICO DO ESTADO DO PARÁ ..... - PÁG. 178
MINISTÉRIO PÚBLICO DE CONTAS DOS
MUNICÍPIOS DO ESTADO DO PARÁ ..... - PÁG. 185

MUNICÍPIOS ..... - PÁG. 186
PARTICULARES ..... - PÁG. 192
EMPRESARIAL ..... - PÁG. 192

GOVERNO DO ESTADO DO PARÁ

Helder Zahluth Barbalho
GOVERNADOR

Vice-Governador

Francisco Melo
Presidente da Assembleia Legislativa

Célia Regina de Lima Pinheiro
Presidente do Tribunal de Justiça

João Paulo Carneiro Gonçalvez Ledo
Defensor Público Geral do Estado

Cesar Bechara Nader Mattar Júnior
Procurador Geral de Justiça

IMPRENSA OFICIAL DO ESTADO

Jorge Luiz Guimarães Panzera
Presidente

Aroldo Carneiro
Diretor Administrativo e Financeiro

Allan Gonçalves Brandão
Diretor Técnico

Raimunda Helena Nahum Gomes
Diretora de Documentação e Tecnologia

DIRETORIA, ADMINISTRAÇÃO, REDAÇÃO E PARQUE GRÁFICO
Trav. do Chaco, 2271, Marco - 66.093-410 Belém - Pará
RECEPÇÃO: 4009-7800
www.ioepa.com.br

PUBLICAÇÕES
91 4009-7810 | 4009-7819
cm x coluna R$ 80,00
(*) O padrão de publicação obedecerá obrigatoriamente a fonte Verdana, Corpo 7.

A IOE TEM UM RECADO PARA SUA EMPRESA PUBLICAR NO DIÁRIO OFICIAL FICOU MAIS RÁPIDO E MAIS SEGURO.

O sistema e-Diário, que recebe publicações para o Diário Oficial do Estado, mudou. É um reforço do compromisso da Imprensa Oficial do Estado com seus usuários.

CRITÉRIOS PARA PUBLICAÇÃO DE ARQUIVOS FECHADOS

Fonte Verdana, Corpo 7, Entrelinhamento 120%
Novo Formato DOE: A4 - Área de Trabalho (19 x 27)
Devem ser fechados no formato PDF X1A, sem marcas de cortes, texto em preto 100%
Imagens devem estar em P&B ou em escala de cinza e resolução mínima de 220 dpi.
Não condensar ou expandir as fontes e imagens
Não serão aceitos arquivos fora dos padrões.

RECEBIMENTO DE ARQUIVOS NO BALCÃO DA IOE
Devem ser entregues até as 14 horas do dia útil anterior à publicação

MAIS INFORMAÇÕES
(91) 4009-7800 / 4009-7842 | suporte@ioe.pa.gov.br

ADMINISTRAÇÃO DIRETA E INDIRETA

GABINETE DO GOVERNADOR
Governador: Helder Zahluth Barbalho
Tel.: (91) 3216-8829/ 3342-5663

GABINETE DO VICE-GOVERNADOR
Vice-Governador:

CASA CIVIL DA GOVERNADORIA DO ESTADO
Chefe: Iran Ataide de Lima
Tel.: (91) 3216-8831 /8832/8833/8830

CASA MILITAR DA GOVERNADORIA DO ESTADO
Chefe: CEL. PM Osmar Vieira da Costa Júnior
Tel.: (91) 3214-0601/ 33425672

PROCURADORIA-GERAL DO ESTADO - PGE
Procurador Geral: Ricardo Nasser Sefer
Tel.: (91) 3344-2742/2798/2786/2700

SECRETARIA REGIONAL DE GOVERNO DO SUDESTE DO PARÁ
Secretário: João Chamon Neto
Tel.: (94) 98402-9275 / (94)98404-7928

SECRETARIA REGIONAL DE GOVERNO DO BAIXO AMAZONAS
Secretário: Henderson Lira Pinto
Tel.: (93) 98412-6196

SECRETARIA REGIONAL DE GOVERNO DO MARAJÓ
Secretário: Jaime da Silva Barbosa
Tel.: (91) 98585-2595

SECRETARIA ESTRATÉGICA DE ARTICULAÇÃO DA CIDADANIA
Secretário: Ricardo Brisolla Balestreri
Tel.: 3342-0351/0352/0363

AUDITORIA GERAL DO ESTADO - AGE
Auditor: José Rubens Barreiros de Leão
Tel.: (91) 3239-6477 /6450/ 6677

OUVIDORIA GERAL DO ESTADO - OGE
Auditor: Arthur Houat Nery de Souza
Tel.: (91) 3216-8883/8899

FUNDAÇÃO PARÁPAZ
Presidente: Alberto Henrique Teixeira de Barros
Tel.: (91) 3321-4303 /98510-8012/ Geral: 3321-4300

SECRETARIA DE ESTADO DE PLANEJAMENTO E ADMINISTRAÇÃO - SEPLAD
Secretária: Hana Sampaio Ghassan
Tel.: (91) 3194-1010/1004/1012/1427

IMPRENSA OFICIAL DO ESTADO - IOE
Presidente: Jorge Luiz Guimarães Panzera
Tel.: (91) 4009-7860/7800/7801

INSTITUTO DE ASSISTÊNCIA DOS SERVIDORES DO ESTADO DO PARÁ - IASEP
Presidente: Bernardo Albuquerque de Almeida
Tel.: (91) 3366-6111/6117/6118

INSTITUTO DE GESTÃO PREVIDENCIÁRIA DO ESTADO DO PARÁ - IGEPREV
Presidente: Ilton Giussepp Stival Mendes da Rocha Lopes da Silva
Tel.: (91) 3182-3585/3587

ESCOLA DE GOVERNANÇA PÚBLICA DO ESTADO DO PARÁ - EGPA
Diretor Geral: Evanilza da Cruz Marinho Maciel
Tel.: (91) 3214-6860/6802/6803

SECRETARIA DE ESTADO DA FAZENDA - SEFA
Secretário: René de Oliveira e Sousa Júnior
Tel.: (91) 3222-5720/3218-4200/4324 Fax: (91) 3223-0776

BANCO DO ESTADO DO PARÁ - BANPARÁ
Presidente: Braselino Carlos Assunção da Silva
Tel.: (91) 3348-3310/3320/3209/ 3223-0823

JUNTA COMERCIAL DO ESTADO DO PARÁ - JUCEPA
Presidente: Cilene Moreira Sabino de Oliveira
Tel.: (91) 3217-5802/5804

SECRETARIA DE ESTADO DE SAÚDE PÚBLICA - SESPA
Secretário: Rômulo Rodovalho Gomes
Tel.: (91) 4006-4347/4356/4006-4800/4804/4805/4006-4849

HOSPITAL OPHIR LOYOLA
Diretor Geral: Joel Monteiro de Jesus
Tel.: (91) 3265-6530/6529/6500

FUNDAÇÃO SANTA CASA DE MISERICÓRDIA DO PARÁ
Presidente: Bruno Mendes Carmona
Tel.: (91) 4009-2241/2202/0329/2333

FUNDAÇÃO CENTRO DE HEMOTERAPIA E HEMATOLOGIA DO PARÁ - HEMOPA
Presidente: Paulo André Castelo Branco Bezerra
Tel.: (91) 3110-6500/6502

ADMINISTRAÇÃO DIRETA E INDIRETA

FUNDAÇÃO PÚBLICA ESTADUAL HOSPITAL DE CLÍNICAS GASPAR VIANNA
Presidente: Ivete Gadelha Vaz
Tel.: (91) 4005-2506

SECRETARIA DE ESTADO DE TRANSPORTES - SETRAN
Secretário: Adler Gerciley Almeida da Silveira
Tel.:(91) 4009-3801/3802

COMPANHIA DE PORTOS E HIDROVIAS DO ESTADO DO PARÁ - CPH
Presidente: Abraão Benassuly Neto
Tel.: (91) 3221-4102/4100/4103

AGÊNCIA DE REGULAÇÃO E CONTROLE DE SERVIÇOS PÚBLICOS - ARCON
Diretor Geral: Eurípedes Reis da Cruz Filho
Tel.: (91) 3321-9680 / 9675

SECRETARIA DE ESTADO DE DESENVOLVIMENTO AGROPECUÁRIO E DA PESCA - SEDAP
Secretário: Giovanni Correa Queiroz
Tel.: (91) 4006-1206/1207 /3226-8904/1363

INSTITUTO DE TERRAS DO PARÁ - ITERPA
Presidente: Bruno Yoheiji Kono Ramos
Tel.: (91) 3181-6513/6516/6548 / Geral: 3181-6500

NÚCLEO DE GERENCIAMENTO DO PARÁ RURAL
Gerente Executivo: Felipe Coêlho Picanço
Tel.: 3342-0150/0151/(91)98426-1383

AGÊNCIA DE DEFESA AGROPECUÁRIA DO ESTADO DO PARÁ - ADEPARA
Diretor Geral: Jamir Junior Paraguassú Macedo
Tel.: (91) 3210-1104 / Geral: 3210-1100

EMPRESA DE ASSISTÊNCIA TÉCNICA E EXTENSÃO RURAL DO ESTADO DO PARÁ - EMATER
Presidente: Lana Roberta Reis dos Santos
Tel.: (91) 3299-3413/3469/3400

SECRETARIA DE ESTADO DE MEIO AMBIENTE E SUSTENTABILIDADE- SEMAS
Secretário: José Mauro de Lima O' de Almeida
Tel.: ((91) 3184-3398/3318/3319/3384/3380

INSTITUTO DE DESENVOLVIMENTO FLORESTAL E DA BIODIVERSIDADE DO ESTADO DO PARÁ - IDEFLOR-Bio
Presidente: Karla Lessa Bengtson
Tel.: (91) 3342-2637/2670/ 3184-3377/3362

SECRETARIA DE ESTADO DE SEGURANÇA PÚBLICA E DEFESA SOCIAL - SEGUP
Secretário: Ualame Fialho Machado
Tel.: (91) 3184-2525 / 3184-2555

POLÍCIA MILITAR DO PARÁ - PM
Comandante Geral: Cel. QOPM José Dilson Melo de Souza Júnior
Tel.: (91) 3258-9906/9907

CORPO DE BOMBEIROS MILITAR DO PARÁ - CBMPA
Comandante-Geral: CEL. QOBM Hayman Apolo Gomes de Souza
Tel.: (91) (91) 4006-8313 /8355

POLÍCIA CIVIL DO ESTADO DO PARÁ
Delegado Geral: Walter Resende de Almeida
Tel.: (91) 4006-9094 /9045

CENTRO DE PERÍCIAS CIENTÍFICAS RENATO CHAVES
Diretor Geral: Celso da Silva Mascarenhas
Tel.: (91) 4009-6012/6032

DEPARTAMENTO DE TRÂNSITO DO ESTADO DO PARÁ - DETRAN
Diretor Superintendente: Marcelo Lima Guedes
Tel.: (91) 3214-6235>gabinete/3289-7500

SECRETARIA DE ESTADO DE ADMINISTRAÇÃO PENITENCIÁRIA - SEAP
Secretário: Jarbas Vasconcelos do Carmo
Tel.: (91) 3239-4201/4202

SECRETARIA DE ESTADO DE CULTURA - SECULT
Secretária: Úrsula Vidal Santiago de Mendonça
Tel.:(91) 4009-8454/8451

FUNDAÇÃO CULTURAL DO ESTADO DO PARÁ - FCP
Presidente: Guilherme Relvas D'Oliveira
Tel.: (91) 3202-4350/4349

FUNDAÇÃO CARLOS GOMES
Superintendente: Maria da Glória Boulhosa Caputo
Tel.:(91) 3201-9478

SECRETARIA DE ESTADO DE COMUNICAÇÃO - SECOM
Secretário: Vera Lúcia Alves de Oliveira
Tel.: (91) 3202-0901/0910/0911 Vera Oliveira: 32020931

FUNDAÇÃO PARAENSE DE RADIODIFUSÃO - FUNTELPA
Presidente: Hilbert Hil Carreira do Nascimento
Tel.: (91) 4005-7733

SECRETARIA DE ESTADO DE EDUCAÇÃO - SEDUC
Secretário: Elieth de Fátima da Silva Braga
(91) 3201-5127/5147/3211-5026/5107/5160/5161

UNIVERSIDADE DO ESTADO DO PARÁ - UEPA
Reitor: Clay Anderson Nunes Chagas
Tel.: (91) 3299-2202/2200

SECRETARIA DE ESTADO DE ASSISTÊNCIA SOCIAL, TRABALHO, EMPREGO E RENDA - SEASTER
Secretário: Inocêncio Renato Gasparim
Tel.: (91) 3239-1414/1400

FUNDAÇÃO DE ATENDIMENTO SOCIOEDUCATIVO DO PARÁ - FASEPA
Presidente: Luiz Celso da Silva
Tel.: (91) 3210-3308

NÚCLEO DE GERENCIAMENTO DO PROGRAMA DE MICROCRÉDITO - CREDCIDADÃO
Gerente Executivo: Tercio Junior Sousa Nogueira
Tel.: (91)3205-7250/7257

SECRETARIA DE ESTADO DE JUSTIÇA E DIREITOS HUMANOS - SEJUDH
Secretário: José Francisco de Jesus Pantoja Pereira
Tel.: (91) 4009-2744/2722/2723/2700

SECRETARIA DE ESTADO DE DESENVOLVIMENTO ECONÔMICO, MINERAÇÃO E ENERGIA - SEDEME
Secretário: José Fernando de Mendonça Gomes Júnior
Tel.: (91) 3110-2558/2552

COMPANHIA DE GÁS DO PARÁ
Presidente: Cláudia Bitar de Moraes Barbosa
Tel.: (91) 3224-2663/98116-9087 (secretária)

COMPANHIA DE DESENVOLVIMENTO ECONÔMICO DO PARÁ - CODEC
Presidente: Lutfala de Castro Bitar
Tel.: (91) 3236-2884/3205-4704

INSTITUTO DE METROLOGIA DO ESTADO DO PARÁ - IMETROPARÁ
Presidente: Rafaela Barata Chaves
Tel.: (91) 3217-0524/0500

CENTRAIS DE ABASTECIMENTO DO PARÁ S/A - CEASA
Presidente: José Antonio Scaff Filho
Tel.: (91) 3228-9171/3205-4055/4054

SECRETARIA DE ESTADO DE DESENVOLVIMENTO URBANO E OBRAS PÚBLICAS - SEDOP
Secretário: Benedito Ruy Santos Cabral
Tel.: (91) 3183-0003/0004/0020

COMPANHIA DE SANEAMENTO DO PARÁ - COSANPA
Presidente: José Antonio De Angelis
Tel.: (91) 3202-8514/8567/8400

COMPANHIA DE HABITAÇÃO DO ESTADO DO PARÁ - COHAB
Presidente: Orlando Reis Pantoja
Tel.: (91) 32148500 / 32148502 / 32148442

NÚCLEO DE GERENCIAMENTO DE TRANSPORTE METROPOLITANO
Diretor Geral: Eduardo de Castro Ribeiro Júnior
Tel.: (91) 3110-8450/8453

SECRETARIA DE ESTADO DE CIÊNCIA, TECNOLOGIA E EDUCAÇÃO SUPERIOR, PROFISSIONAL E TECNOLÓGICA - SECTET
Secretário: Carlos Edilson de Almeida Maneschy
Tel.: (91) 4009-2511/2510/2543

FUNDAÇÃO AMAZÔNIA DE AMPARO A ESTUDOS E PESQUISAS - FAPESPA
Presidente: Marcel do Nascimento Botelho
Tel.: (91) 3323-2573/2574

EMPRESA DE TECNOLOGIA DA INFORMAÇÃO E COMUNICAÇÃO DO ESTADO DO PARÁ - PRODEPA
Presidente: Marcos Antonio Brandão da Costa
Tel.: (91) 3344-5438/5201/5411

SECRETARIA DE ESTADO DE ESPORTE E LAZER - SEEL
Secretário: Nivan Setubal Noronha
Tel.: (91) 3201-2320/2312/2320

SECRETARIA DE ESTADO DE TURISMO - SETUR
Secretário: André Orengel Dias
Tel.:(91) 3110-5003/5022/5000

EXECUTIVO

GABINETE DO GOVERNADOR

MENSAGEM Nº 077/2021-GG Belém, 21 de outubro de 2021.
A Sua Excelência o Senhor
Deputado FRANCISCO DAS CHAGAS SILVA MELO FILHO (CHICÃO)
Presidente da Assembleia Legislativa do Estado
Local
Senhor Presidente,
Senhoras Deputadas e Senhores Deputados,
Venho comunicar a Vossas Excelências que, nos termos do art. 108, § 1º, da Constituição Estadual, resolvi vetar integralmente o Projeto de Lei nº 64/21, de 28 de setembro de 2021, que "Estabelece o programa denominado 'Mulher Empreendedora Competitiva (MEC)', compreendido por medidas de incentivo e apoio ao empreendedorismo feminino de micro e pequeno portes no Estado do Pará".
Em que pese sua relevância, proposição legislativa, com este teor, prevê atribuições específicas a órgãos públicos estaduais e estabelece procedimentos concretos a serem adotados pela Administração Pública, bem como antevê eventual aumento de despesa, invadindo a competência privativa do Poder Executivo, nos termos do art. 105, inciso II, alínea "d", da Constituição Estadual, e, por conseguinte, afronta o princípio da separação das funções dos Poderes, previsto no art. 2º da Constituição Federal.
Além disso, no aspecto material, há algumas inconsistências no art. 1º, inciso III, alíneas "a", "b" e "c" da proposta parlamentar. Isso porque a figura do Microempreendedor Individual (MEI) está regularmente disposta na Lei Complementar Federal nº 123, de 14 de dezembro de 2006, assim como o instituto da Sociedade Limitada Unipessoal (SLU) já era tratado no Código Civil, tendo a Lei Federal nº 13.874, de 20 de setembro de 2019, apenas procedido a singelas alterações na matéria. No ponto, ainda, a figura da Empresa Individual de Responsabilidade Limitada (EIRELI) foi legalmente extinta pela novel Lei Federal nº 14.195, de 26 de agosto de 2021.
Por derradeiro, tal como tratado na Constituição Federal e na Lei Complementar Federal nº 101, de 4 de maio de 2000 - Lei de Responsabilidade Fiscal (LRF), quando do incremento de despesa, deve haver respeito às leis orçamentárias, não sendo possível a previsão sem lastro prévio nas dotações financeiras competentes, sob pena de incorrer o agente público ordenador da despesa em infrações de diversas espécies, o que prejudica a materialidade do art. 2º, parágrafo único, inciso I, do Projeto de Lei.
Essas, Senhor Presidente, Senhoras Deputadas e Senhores Deputados, são as razões que me levaram a vetar integralmente o Projeto de Lei em causa, as quais ora submeto à elevada apreciação de Vossas Excelências.

HELDER BARBALHO
Governador do Estado

D E C R E T O Nº 1.942, DE 21 DE OUTUBRO DE 2021
Regulamenta o § 5º do art. 9º da Lei Estadual nº 9.048, de 29 de abril de 2020, que dispõe sobre o Comitê Gestor do Sistema Estadual sobre Mudanças Climáticas (COGES-Clima), e dá outras providências.
O GOVERNADOR DO ESTADO DO PARÁ, no uso das atribuições que lhe são conferidas pelo art. 135, inciso V, da Constituição Estadual,
Considerando o disposto no § 5º do art. 9º da Lei Estadual nº 9.048, de 29 de abril de 2020;
D E C R E T A:

CAPÍTULO I
DISPOSIÇÕES PRELIMINARES

Art. 1º Este Decreto regulamenta o § 5º do art. 9º da Lei Estadual nº 9.048, de 29 de abril de 2020, que dispõe sobre o Comitê Gestor do Sistema Estadual sobre Mudanças Climáticas (COGES-Clima).
Art. 2º Para os fins deste Decreto, o Plano Estadual Amazônia Agora (PEAA), instituído pelo Decreto Estadual nº 941, de 3 de agosto de 2020, fica reconhecido como "Plano Setorial de Uso da Terra e Florestas" do Estado do Pará, nos termos do art. 32, inciso III, da Lei Estadual nº 9.048, de 2020.

CAPÍTULO II
DO FUNCIONAMENTO

Art. 3º As decisões do Comitê Gestor do Sistema Estadual sobre Mudanças Climáticas serão formalizadas por meio de resoluções.
Art. 4º Compete à Secretaria de Estado de Meio Ambiente e Sustentabilidade (SEMAS), sem prejuízo das demais competências que lhe são conferidas, prover os serviços da Secretaria Executiva do Comitê Gestor, prestando suporte técnico, administrativo e financeiro, indispensáveis ao seu funcionamento.
Art. 5º O Comitê Gestor do Sistema Estadual sobre Mudanças Climáticas, mediante resolução, poderá instituir Câmaras Técnicas e Grupos de Trabalho, em caráter permanente ou temporário.
Parágrafo único. Ficam instituídas a Câmara Técnica Permanente de Políticas de Desenvolvimento Rural Sustentável e a Câmara Técnica Permanente de Ordenamento Ambiental e Fundiário.

CAPÍTULO III
DA COMPOSIÇÃO

Art. 6º O Comitê Gestor do Sistema Estadual sobre Mudanças Climáticas será composto por 10 (dez) membros, de acordo com as seguintes representações:
I – 5 (cinco) representantes do Poder Público Estadual, indicados, proporcionalmente, pelos seguintes órgãos e entidades:
a) Secretaria de Estado de Desenvolvimento Agropecuário e da Pesca (SEDAP);
b) Secretaria de Estado de Desenvolvimento Econômico, Mineração e Energia (SEDEME);
c) Empresa de Assistência Técnica e Extensão Rural do Estado do Pará (EMATER/PA);
d) Instituto de Desenvolvimento Florestal e da Biodiversidade do Estado do Pará (IDEFLOR-Bio); e
e) Instituto de Terras do Pará (ITERPA); e
II – 5 (cinco) representantes da sociedade civil, legalmente constituídos, com objetivos, interesses e/ou efetiva atuação na agenda climática, indicados conforme segue:
a) 2 (dois) representantes de organizações não governamentais;
b) 1 (um) representante de organizações representantes de povos indígenas, quilombolas e comunidades tradicionais;
c) 1 (um) representante de instituições de pesquisa; e
d) 1 (um) representante do setor produtivo.
§ 1º Não havendo candidatura para alguma das representações dispostas nas alíneas do inciso II do caput, a Secretaria de Estado de Meio Ambiente e Sustentabilidade poderá convidar instituições de notória reputação no segmento para compor o Comitê Gestor.
§ 2º Em havendo mais de uma instituição habilitada para um mesmo segmento, na forma definida no inciso II do caput, estas poderão optar pela alternância da titularidade da vaga e sua(s) suplência(s).
§ 3º Caso não haja concordância pela alternância, de acordo com o disposto no § 2º, a Secretaria de Estado de Meio Ambiente e Sustentabilidade deverá promover sorteio para preenchimento da(s) vaga(s).
Art. 7º A representação no Comitê Gestor do Sistema Estadual sobre Mudanças Climáticas é institucional e os titulares dos órgãos e entidades que o compõem indicarão, formalmente, 1 (um) titular e até 2 (dois) suplentes à sua respectiva vaga, cujas nomeações serão realizadas por ato do Chefe do Poder Executivo Estadual.
Art. 8º Os membros do Comitê Gestor do Sistema Estadual sobre Mudanças Climáticas exercerão mandato de 1 (um) ano, sendo permitida uma recondução.

Seção Única
Do impedimento e da suspeição

Art. 9º É impedido de participar do processo de análise e deliberação de processos administrativos, referentes às competências estabelecidas para o Comitê Gestor do Sistema Estadual sobre Mudanças Climáticas, o membro que:
I – tenha vínculo jurídico, empregatício ou contratual com pessoa física ou jurídica, direta ou indiretamente, envolvida na matéria;
II – tenha participado ou venha a participar no procedimento como fiscal, perito, testemunha ou preposto, ou cujo cônjuge, companheiro, parente ou afim até o terceiro grau esteja em uma dessas situações; ou
III – esteja em litígio judicial ou administrativo com pessoa física ou jurídica envolvida na matéria, seu cônjuge ou companheiro.
Art. 10. O membro que incorrer em impedimento comunicará o fato à Presidência do Comitê Gestor do Sistema Estadual sobre Mudanças Climáticas, abstendo-se de atuar.
Art. 11. Pode ser arguida a suspeição do membro que, comprovadamente, tenha alguma relação com o interessado ou com seu cônjuge, companheiro, parente ou afim até o terceiro grau, que possa prejudicar a imparcialidade no caráter decisório do Comitê Gestor do Sistema Estadual sobre Mudanças Climáticas.
§ 1º A recusa da suspeição alegada será passível de recurso do interessado, dirigido ao Presidente do Comitê Gestor, e será apreciada pelo Plenário, sem efeito suspensivo.
§ 2º O membro que se declarar suspeito não terá direito a voto.

CAPÍTULO IV
DISPOSIÇÕES FINAIS

Art. 12. A SEMAS publicará, em até 30 (trinta) dias, edital de seleção, regulamentando o processo de habilitação das representações previstas no inciso II do art. 6º, a contar da data de publicação deste Decreto.
Art. 13. A participação dos membros do Comitê Gestor do Sistema Estadual sobre Mudanças Climáticas é considerada serviço público de natureza relevante, não remunerada.
Art. 14. As normas internas de organização e funcionamento do Comitê Gestor constarão de regimento interno, homologado pelo Plenário, por meio de resolução.
Parágrafo único. O regimento interno e suas alterações serão aprovados por maioria absoluta dos membros do Comitê Gestor do Sistema Estadual sobre Mudanças Climáticas.
Art. 15. Este Decreto entra em vigor na data de sua publicação.
PALÁCIO DO GOVERNO, 21 de outubro de 2021.

HELDER BARBALHO
Governador do Estado

D E C R E T O Nº 1.943, DE 21 DE OUTUBRO DE 2021
Institui a Estratégia Estadual de Bioeconomia do Pará, reconhece o Grupo de Trabalho Interinstitucional para Estratégia Estadual de Bioeconomia – GTEEB e dá outras providências.
O GOVERNADOR DO ESTADO DO PARÁ, no uso das atribuições que lhe são conferidas pelo art. 135, inciso V, da Constituição Estadual,
D E C R E T A:

CAPÍTULO I
DISPOSIÇÕES PRELIMINARES

Art. 1º Fica instituída a Estratégia Estadual de Bioeconomia do Pará e reconhecido o Grupo de Trabalho Interinstitucional para Estratégia Estadual de Bioeconomia – GTEEB.
Parágrafo único. A Estratégia Estadual de Bioeconomia tem por finalidade estabelecer as diretrizes e bases para o estímulo à transição econômica

para matrizes de baixas emissões de gases de efeito estufa, resiliente aos impactos das mudanças climáticas, especialmente em um cenário de pós -pandemia, para geração de benefícios sociais, ambientais, econômicos e superação da pobreza por meio da sociobioeconomia.
Art. 2º A Estratégia Estadual de Bioeconomia é instrumento do componente estrutural "Desenvolvimento Socioeconômico de Baixas Emissões de Gases de Efeito Estufa", do Plano Setorial de Uso do Solo e Florestas, o Plano Estadual Amazônia Agora, instituído pelo Decreto Estadual n° 941, de 03 de agosto de 2020.
Art. 3º A Estratégia de Bioeconomia tem como objetivo principal propor os procedimentos gerais para elaboração do Plano Estadual de Bioeconomia – PEB.
Art. 4º A implementação da Estratégia Estadual de Bioeconomia observará os princípios e diretrizes estabelecidos na Lei Estadual n° 9.048, de 29 de abril de 2020.
Art. 5º A Estratégia Estadual de Bioeconomia será composta pelos seguintes eixos temáticos:
I – pesquisa, desenvolvimento e inovação;
II – patrimônio genético e conhecimento tradicional associado; e
III – cadeias produtivas e negócios sustentáveis.
Parágrafo único. Serão instituídas comissões temáticas para acompanhar o desenvolvimento dos eixos temáticos.

CAPÍTULO II
DO GRUPO DE TRABALHO PARA ESTRATÉGIA ESTADUAL DE BIOECONOMIA

Art. 6º Fica reconhecido o Grupo de Trabalho para Estratégia Estadual de Bioeconomia – GTEEB, coordenado pela Secretaria de Estado de Meio Ambiente e Sustentabilidade – SEMAS, com a seguinte composição:
I – 01 representante da Empresa de Assistência Técnica e Extensão Rural do Estado do Pará – EMATER;
II – 02 representantes da Empresa Brasileira de Pesquisa Agropecuária – EMBRAPA;
III – 01 representante da Fundação Amazônia de Amparo a Estudos e Pesquisas – FAPESPA;
IV – 01 representante do Instituto de Desenvolvimento Florestal e da Biodiversidade do Estado do Pará – IDEFLOR-Bio;
V – 02 representantes do Instituto de Pesquisa Ambiental da Amazônia – IPAM;
VI – 01 representante da Secretaria de Estado de Ciência, Tecnologia e Educação Superior, Profissional e Tecnológica – SECTET;
VII – 01 representante da Secretaria de Estado de Desenvolvimento Agropecuário e da Pesca – SEDAP;
VIII – 01 representante da Secretaria de Estado de Desenvolvimento Econômico, Mineração e Energia – SEDEME; e
IX – 04 representantes da Secretaria de Estado de Meio Ambiente e Sustentabilidade – SEMAS.
§ 1º Os resultados do Grupo de Trabalho para Estratégia Estadual de Bioeconomia constam no Anexo Único são parte integrante deste Decreto.
§ 2º A Secretaria de Estado de Meio Ambiente e Sustentabilidade publicará, em até 30 (trinta) dias, sumário executivo dos produtos desenvolvidos.
Art. 7º Compete ao Grupo de Trabalho para Estratégia Estadual de Bioeconomia – GTEEB:
I – realizar reuniões preparatórias sobre o tema e identificação de desafios e oportunidades;
II – mapear ações de bioeconomia em curso no Estado do Pará;
III – promover oficinas para construção do Plano Estadual de Bioeconomia e implementação da Estratégia de Bioeconomia;
IV – elaborar metas, monitorar seu alcance, e implementar a Estratégia Estadual de Bioeconomia; e
V – indicar o procedimento básico para elaboração do Plano Estadual de Bioeconomia.
Parágrafo único. A participação dos membros do Grupo de Trabalho é considerada serviço público de natureza relevante, não remunerada.

CAPÍTULO III
DO PLANO ESTADUAL DE BIOECONOMIA

Art. 8º A elaboração do Plano Estadual de Bioeconomia – PEB observará os princípios, diretrizes e objetivos estabelecidos pela Lei Estadual n° 9.048, de 29 de abril de 2020, e será coordenada pela Secretaria de Estado de Meio Ambiente e Sustentabilidade – SEMAS.
Art. 9º O Plano Estadual de Bioeconomia deverá ser elaborado de forma participativa com outros órgãos e entidades públicas, setor privado, terceiro setor, instituições de pesquisa e organizações representantes de indígenas, quilombolas e povos e comunidades tradicionais.
Art. 10. O Plano Estadual de Bioeconomia será instituído no prazo de 12 (doze) meses, a contar da data de publicação deste Decreto.

CAPÍTULO IV
DO COMITÊ GESTOR DO SISTEMA ESTADUAL SOBRE MUDANÇAS CLIMÁTICAS – COGES-CLIMA

Art. 11. O Comitê Gestor do Sistema Estadual sobre Mudanças Climáticas – COGES-Clima, sem prejuízos das atribuições que lhe foram conferidas pelo art. 8º da Lei Estadual nº 9.048, de 29 de abril de 2020, será responsável por:
I – analisar a proposta do Plano Estadual de Bioeconomia;
II – apresentar para consulta pública a proposta do Plano Estadual de Bioeconomia; e
III – monitorar e acompanhar periodicamente a implementação do Plano Estadual de Bioeconomia.
Parágrafo único. O COGES-Clima deverá emitir relatórios anuais da elaboração, revisão e implementação do Plano Estadual de Bioeconomia ao Fórum Estadual de Mudanças e Adaptação Climática – FPMAC, considerando as atribuições que lhe foram conferidas no art. 18, da Lei Estadual nº 9.048, de 29 de abril de 2020.

CAPÍTULO V
DISPOSIÇÕES FINAIS

Art. 12. A Secretaria de Estado de Meio Ambiente e Sustentabilidade poderá, no que couber, editar e expedir atos normativos complementares, visando à fiel execução deste Decreto.
Art. 13. As informações sobre a implementação da Estratégia Estadual de Bioeconomia serão disponibilizadas no portal eletrônico da Secretaria de Estado de Meio Ambiente e Sustentabilidade, como instrumentos de transparência pública.
Art. 14. Este Decreto entra em vigor na data de sua publicação.
PALÁCIO DO GOVERNO, 21 de outubro de 2021.

HELDER BARBALHO
Governador do Estado

ANEXO ÚNICO
ESTRATÉGIA ESTADUAL DE BIOECONOMIA

APRESENTAÇÃO

Políticas de baixo carbono, garantias de direitos as populações tradicionais e desenvolvimento socioeconômico sustentável baseado na floresta em pé, são questões Amazônicas do Séc. XXI, que estão sendo de fato priorizadas pelo governo do Estado do Pará. Como segundo maior estado Amazônico, abundante em biodiversidade e conhecimentos tradicionais, o Pará enfrenta esse desafio como uma oportunidade para garantir novas frentes de desenvolvimento sustentável, abraçando a Floresta Amazônica e reduzindo as emissões de gases do efeito estufa. Através de estratégias positivas de conservação e valorização ambiental, como, o "Plano Estadual Amazônia Agora (PPAA)" e a "Política Estadual sobre Mudanças Climáticas do Pará (PEMC/PA)", dentre outras, está sendo embasada a Estratégia de Bioeconomia do Pará.
Esta estratégia prevê de forma inovadora as soluções para os problemas regionais baseadas nos recursos da natureza, por meio da geração de valor aos produtos florestais em diferentes vertentes. Não somente pela biotecnologia, mas também, agregando valor macroeconômico por meio da ciência, tecnologia e inovação (P,D&I), para geração e/ou melhoramento de produtos e processos sociais, organizacionais, de mercado e modelos de negócio inovadores, a partir de práticas ambientalmente saudáveis.
Essas práticas, associadas aos sistemas florestais, promovem a manutenção dos estoques naturais da biodiversidade Amazônica e a valorização dos Povos tradicionais, repartindo benefícios à sociedade paraense. A partir dessa premissa se desenvolve a presente Estratégia, com cooperação entre as Instituições que atuam em favor do Meio Ambiente e da Ciência & Tecnologia no estado. Visa traduzir os sentimentos e expectativas da população paraense para a elaboração do Plano de Bioeconomia.
Este Plano será pautado na promoção de um modelo de desenvolvimento inovador e sustentável para o Estado, abrangendo novos negócios e empreendimento estratégicos nos setores de fármacos, fitoterápicos, cosméticos, nutrientes, energéticos, alimentos, óleos, essências, bebidas, fibras, biocombustíveis, serviços ambientais, etc., com agregação de valor aos recursos florestais amazônicos, fortalecendo e unificando a pesquisa a economia local, garantindo direitos às populações tradicionais, e promovendo a manutenção da floresta viva, com a consequente redução do desmatamento e a promoção da sustentabilidade ambiental para as gerações futuras. Esses são eixos norteadores que estarão presentes no Plano Estadual de Bioeconomia, que será construído a partir dessa Estratégia Estadual de Bioeconomia.

1. CARACTERIZAÇÃO DO ESTADO DO PARÁ NO CONTEXTO ATUAL

O Pará é o segundo maior estado do Brasil, se fosse um país seria o 23º maior do planeta, com área territorial total de 1.245.870.707 km^2 (IBGE[1], 2020). É um dos estados mais diversos em termos culturais do Brasil, abrigando 39 povos indígenas (ISA: 2018) e a segunda maior população quilombola do país. Ao mesmo tempo, tem um papel central na economia nacional, como um grande exportador da região Norte, o 5º maior exportador nacional.
Em 2020, as exportações do estado do Pará, superaram as dos últimos 10 anos no mesmo período, mesmo sendo assolado severamente pela pandemia de SARS-COV-2, que impactou negativamente a economia global, o Pará apresentou saldo positivo no Produto Interno Bruto (PIB) de 1,7% em 2020, superando a alta de 2019, que foi de 1,6%, e se destacando na Região Norte, que registrou o aumento de 0,4% diante de um cenário de queda histórica de 4,1% do PIB nacional (BACEN/IBCR[2], 2020). Isto porque as exportações paraenses tiveram um crescimento de 12,6% em comparação a 2019, e gerou em receita um total de US$ 8,3 bilhões.
Os produtos do agronegócio exportados pelo Pará, constituem aos produtos clássicos do agronegócio brasileiro, com 32,65% de participação da soja e seus derivados, 26,34% do mercado de carnes (frango, bovina e suína) e somam-se a estes os produtos florestais. Segundo os dados de exportação do Ministério da Economia, no primeiro quadrimestre de 2020, as exportações paraenses do agronegócio somaram US$ 526,26 milhões. Dentre os produtos do agronegócio estão incluídos de forma muito relevante, os produtos florestais (produtos florestais não especificados, animais vivos e pescado) que participam deste faturamento com 31%. Essa percentagem é próxima a participação da soja e de seus derivados (grãos, farelos e óleos).
Os principais países de destino dos produtos do Pará são: China, Malásia, Japão, Noruega, Holanda, Alemanha e Coréia do Sul, mas no geral o Pará exporta para países de quase todos os Continentes do mundo. Os principais produtos exportados são: minérios, calçados, autopeças, ferramentas,

1 Instituto Brasileiro de Geografia e Estatísticas
2 Índice de Atividade Econômica Regional

ouro, alumínio, ferro-ligas, celulose, soja, madeiras, açúcar, castanha do Pará, cacau, peixes, laranja, ovos, café, lagosta, camarão, carne, mel, açaí e etc.[3]. Desta forma, o Pará é destaque no comércio nacional e internacional, devido a sua riqueza energética de minerais e pelo seu potencial agropecuarista. Assim, tem sido considerado como fronteira econômica dinâmica da Amazônia Legal.

Além da prosperidade econômica atribuída por esses setores ao estado do Pará, este também é rico em sociobiodiversidade, mas devido aos grandes mercados paraenses, as sociedades tradicionais do estado e o meio ambiente ficam muito suscetíveis ao contexto econômico e político destes mercados estratégicos. Logo, o crescimento atual da economia estadual traz externalidades, que se refletem no desmatamento e na poluição dos recursos ambientais e hídricos, e afetam diretamente as populações locais. Uma vez que o Pará abriga 9% das florestas tropicais do mundo, com cobertura florestal remanescente de 86 milhões de hectares (PRODES), representando cerca de 70% do seu território, o crescimento dos seus mercados estratégicos acaba impactando negativamente no desmatamento da Amazônia, sendo responsável por 45% desse desmatamento no Brasil, conforme demonstrado na figura 1.

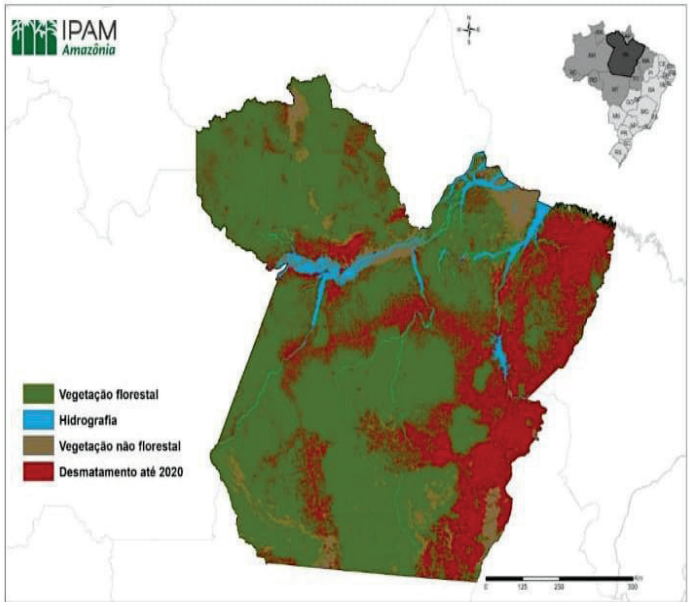

Figura 1: Cobertura vegetal e área historicamente desmatada no Estado do Pará. Fonte: PRODES, 2020. Mapa elaborado pelo IPAM.

As águas utilizadas no Pará são provenientes das bacias hidrográficas Amazônica, Tocantins/Araguaia e do Atlântico Oriental, reunindo as bacias dos rios que desaguam diretamente no oceano Atlântico. Também é utilizada para consumo no estado a carga de água subterrânea dos aquíferos Alter-do-chão e Pirabas. O rio Xingu abriga a segunda maior usina do mundo, Belo Monte e possui índices de metais pesados provenientes da cadeia de extração mineral e é alvo de projetos hidrelétricos de grande porte. Os recursos hídricos paraense sofrem intensa pressão antrópica predominantemente pela atividade da agropecuária, de mineradoras e por projetos de aproveitamento energético, principalmente a Usina de Tucuruí.

Com o crescimento econômico nacional e paraense os recursos hídricos do estado ficam ainda mais suscetíveis a sofrerem novos impactos pela transposição do rio Tocantins e pelo aumento da atividade do desmatamento, com a degradação das matas ciliares e o acúmulo de substâncias tóxicas. Outro impacto se refere ao transporte de commodities in natura pelos rios. Todas as bacias sofrem com a falta de sistemas de esgotamento sanitário e o aquífero sofre com a expansão urbana desenfreada, com a poluição e a gestão incipiente de resíduos e rejeitos[3].

1.1. POPULAÇÃO, IDH, EDUCAÇÃO E INFRAESTRUTURA

Apesar de ser o 5º maior exportador nacional, o Pará também é o mais populoso da Amazônia, com população estimada em 8,8 milhões de pessoas (IBGE, 2021). Historicamente, a riqueza produzida pelo estado não tem sido repassada de forma equitativa a sua população, que possui Índice de Desenvolvimento Humano – IDH de 0,646 (PNUD, 2010), ocupando o ranking de 24º estado em termos de IDH do Brasil e com 44% da população abaixo da linha da pobreza. Estima-se que rendimento mensal domiciliar per capita do paraense esteja em torno de 883 reais (IBGE, 2010).

Investir em educação é fundamental para a mudança deste quadro de desigualdade social, a fim de garantir o aumento da renda domiciliar das famílias paraenses. Neste sentido, desde o início de 2019 setenta e seis (76) escolas foram reformadas, climatizadas e entregues a sociedade paraense[4]. Essas iniciativas poderão ter impacto significativo na economia futura do estado. Também é importante ampliar a formação superior, nesse sentido no âmbito do Plano diretor da cidade foi decidida a formação de um grande Polo de Conhecimento para a Região Metropolitana de Belém, iniciando pela implantação de um campus da Universidade do Estado do Pará (UEPA) no município de Ananindeua.

Levar as estruturas educacionais para o interior do Estado é um outro desafio, uma vez que grande parte da população paraense reside na floresta e se organizam como comunidades tradicionais, indígenas, quilombolas e ribeirinhas, necessitando de um sistema educacional diferenciado que valorize as habilidades do povo da floresta e ofertando logística adequada a integração do interior aos centros urbanos do Pará, o que dinamizará a troca de conhecimento, e auxiliará na distribuição dos produtos da bioeconomia local.

É importante destacar que a infraestrutura de transporte da Amazônia Legal é recente, surgiu cerca de 60 anos atrás, em 1953, no governo de Juscelino Kubitschek, com as construções das rodovias Belém-Brasília e Brasília-Acre. Estas construções alteraram a dinâmica regional para sempre, antes predominava o modal fluvial, mas a partir da década de 1960, foram criadas as bases físicas e institucionais para a viabilização de empreendimentos econômicos na região, induzidos por políticas públicas direcionadas ao estímulo e financiamento de projetos agropecuários, agroindustriais, madeireiros e de infraestrutura.

Atualmente, a infraestrutura de produção necessita levar em conta o desenvolvimento de uma logística adequada de transporte de insumos naturais oriundos das associações, cooperativas e entidades locais. A capacidade hídrica e energética precisa ser otimizada para esta produção no interior da floresta. Outro ponto relevante são as estruturas de escoamento da produção de insumos da floresta, que precisam ser climatizadas e de alto padrão fitossanitário, a fim de assegurar a qualidade, sem contaminação nem perda destes insumos até os seus destinos finais, por meio de rodovias, aeroportos, ferrovias e portos. Aumentando a capacidade de transporte das matérias-primas da biodiversidade, produzidas e beneficiadas no interior do estado para a capital ou outros estados e países, o produtor do campo diminuirá o número de intermediários necessários para o transporte, o que poderá aumentar o rendimento do trabalhador florestal. Por esta razão, é necessário um planejamento estratégico e político para reestruturar e profissionalizar o modal logístico estadual, a fim de valorizar o trabalho dos agricultores e extrativistas da floresta, especialmente os pequenos produtores familiares, que residem no interior.

1.2. MEIO AMBIENTE, CLIMA, COBERTURA FLORESTAL E DESMATAMENTO

O Brasil é ator-chave na agenda global de clima e biodiversidade, e nesse contexto, a Amazônia é a senha de entrada em qualquer diálogo geopolítico. O fim do desmatamento ilegal e a garantia dos direitos das populações tradicionais e indígenas e a valorização das mesmas são condicionantes para o realinhamento da credibilidade brasileira no mundo contemporâneo. Além do combate ao crime ambiental na Amazônia, esse realinhamento significa lidar com as mudanças necessárias para promover os avanços nas economias de baixo carbono[5].

O estado do Pará tem no seu interior a predominância do clima equatorial quente e úmido e abriga uma exuberante floresta tropical úmida. A conservação dos estoques naturais da biodiversidade, no estado do Pará é resguardada por diversas áreas protegidas, que representam 58% do território, compreendendo 72.288.206 hectares, quando somadas as Unidades de Conservação federais, estaduais e municipais, Terras Indígenas e Territórios Coletivos (quilombolas). Ao todo são 83 Unidades de Conservação, sendo 19 estaduais, abrangendo 16,94% da área total do estado (Figura 2). Nos últimos dois anos, a média do desmatamento aumentou 50% em relação à encontrada nos oito anos anteriores (Gráfico 1).

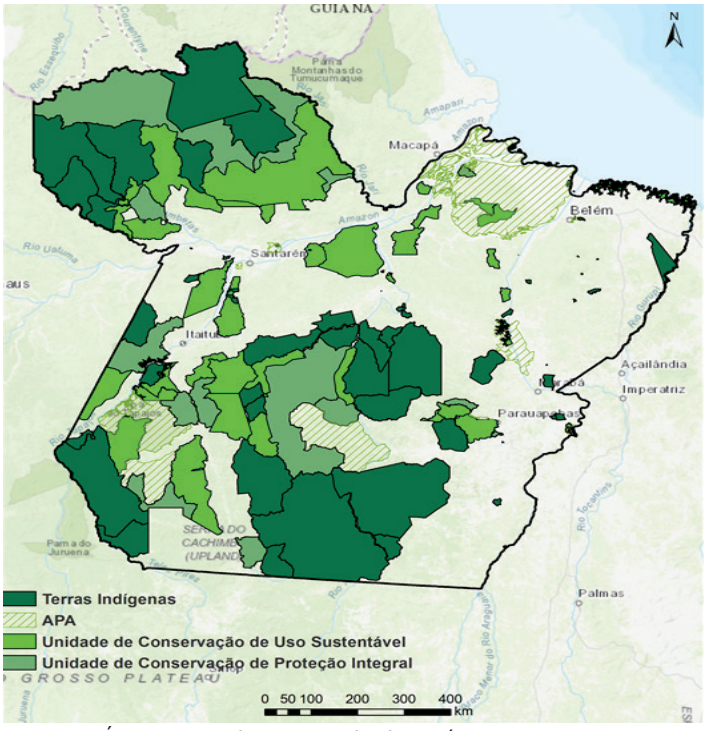

Figura 2: Áreas Protegidas no Estado do Pará. Fonte: MMA, 2018; FUNAI, 2019; IBGE, 2020. Mapa elaborado pelo IPAM. Fonte: PRODES, 2020. Mapa elaborado pelo IPAM.

3 http://www.fapespa.pa.gov.br/produto/relatorios/251?&mes=&ano=2019

4 https://agenciapara.com.br/noticia/31813

5 https://valor.globo.com/opiniao/coluna/geopolitica-da-sustentabilidade-e-as-negociacoes-brasil-eua.ghtml

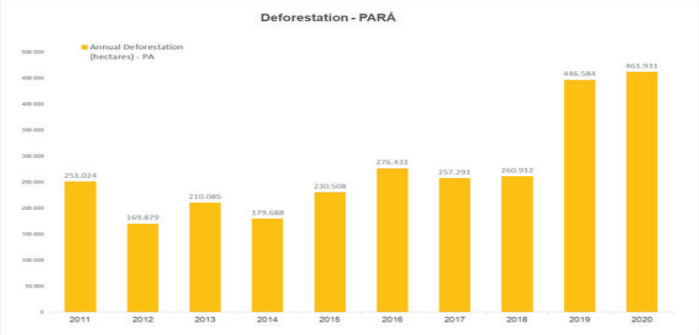

Gráfico 1: Desmatamento Anual no Estado do Pará.

O Plano Estadual Amazônia Agora (PEAA) é a principal plataforma de ações para a redução sustentada do desmatamento no Pará e traz uma visão estratégica de longo prazo com meta de promover a redução de, no mínimo, 37% das emissões de Gases de Efeito Estufa (GEE) provenientes da conversão de florestas e do uso da terra, até 2030 – em relação à média entre os anos de 2014 a 2018, a partir de então, espera-se ampliar esta performance, para 43% de redução até dezembro de 2035.

Ao passo em que se busca reduzir o desmatamento de maneira progressiva, também se intensifica a regeneração vegetal em 5,65 milhões de hectares (ha) até o ano de 2030, e com apoio adicional ao esforço doméstico, ampliar a performance para 7,41 milhões ha até dez/2035, valor que representa sozinho, 61% da meta alçada pelo Brasil no âmbito de sua Contribuição Nacionalmente Determinada (NDC).

2. MUDANÇA DO CONTEXTO A PARTIR DA ESTRATÉGIA DE BIOECONOMIA

O governo do Pará no Séc. XXI, exerce o papel preponderante na concertação dos esforços, no setor privado, instado a incentivar investimentos e a formação das capacidades humanas em ciência e tecnologia (C&T) para trazer inovação ao ambiente produtivo e de negócios em bioeconomia, e repartir de forma equitativa a riqueza do estado com a sua população. Essa responsabilidade é compartilhada com o mercado financeiro, terceiro setor e a sociedade; de forma coordenada e contemplando os diversos interesses desses atores.

Afinada com a posição do Governo do Pará e com as aspirações da sociedade regional, o uso inteligente e responsável da biodiversidade é a melhor possibilidade do resgate social e econômico para a Amazônia, a fim de garantir padrões sustentáveis ao longo prazo. A criação de um ciclo virtuoso de desenvolvimento no país, tendo o Pará como modelo, contribuirá, decisivamente, não apenas para a elevação das condições de vida, mas, decisivamente, para a elevação do patamar do PIB nacional, com o carimbo definitivo do passaporte da Região Norte à Sociedade do Conhecimento, que configurará e dinamizará, cada vez mais a realidade do século XXI.

Essa iniciativa é necessária para equilibrar o desenvolvimento econômico regional com a gestão adequada dos recursos naturais, que é um grande desafio e demanda eficiência nas ações de combate ao desmatamento ilegal e na adoção de políticas públicas que fomentem alternativas econômicas mais sustentáveis para a Amazônia e para o Planeta. Nesse sentido, movimentar a economia, a partir do capital natural presente na floresta, através da bioeconomia, é uma oportunidade rápida e eficiente para promover este cenário, a partir do desenvolvimento justo, vocacionado nas qualidades regionais, de forma a repartir benefícios com a sociedade local.

2.1. CONCEITO DE BIOECONOMIA

A bioeconomia, apesar de não ser uma ideia nova, é um conceito que ainda não está claramente estabelecido, e possuí diversas definições. Os conceitos variam desde uma bioeconomia baseada na produção extrativista florestal, a uma biotecnologia voltada para soluções tecnológicas, como também numa bioeconomia circular de reaproveitamento energético e baixo impacto ambiental.

Na Europa, por exemplo, está fortemente associada à substituição de combustíveis fósseis por energias renováveis; já nos Estados Unidos está mais ligada à vertente biotecnológica e de bioengenharia, com investimentos na produção de fármacos e novos materiais. No Canadá considera-se um campo multidisciplinar relacionado às indústrias de saúde, energia, agricultura, produtos químicos e materiais especiais. E na Costa Rica, volta-se para um forte componente ligado à conservação e regeneração de recursos biológicos e serviços ecossistêmicos.

No Brasil há também diversos conceitos de bioeconomia, que refletem em grande parte, o cenário internacional. Para citar alguns:

O Ministério de Ciências, Tecnologia e Inovação (MCTIC) considera "O conjunto de atividades econômicas baseadas na utilização sustentável e inovadora de recursos biológicos renováveis (biomassa), em substituição às matérias-primas fósseis, para a produção de alimentos, rações, materiais, produtos químicos, combustíveis e energia produzidos por meio de processos biológicos, químicos, termoquímicos ou físicos, promovendo a saúde, o desenvolvimento sustentável, o crescimento nacional e o bem-estar da população".

Para a Confederação Nacional das Indústrias (CNI) "A bioeconomia surge como resultado de uma revolução de inovações na área das ciências biológicas. Está relacionada à invenção, desenvolvimento e uso de produtos e processos biológicos nas áreas da biotecnologia industrial, da saúde humana e da produtividade agrícola e pecuária".

Para o Serviço Brasileiro de Apoio às Micro e Pequenas Empresas (SEBRAE), a Bioeconomia é a atividade econômica baseada no desenvolvimento e utilização de novos produtos e processos biológicos nas áreas: agrícola, pecuária, saúde humana, biotecnologia industrial, tecnologias de informação, nanotecnologia, biociências, robóticas e materiais, com o objetivo de gerar conhecimento e novas tecnologias que sejam utilizadas por empresas e pela sociedade.

A Embrapa entende que a Bioeconomia é um modelo de produção industrial baseado no uso de recursos biológicos. O objetivo é oferecer soluções para a sustentabilidade dos sistemas de produção com vistas à substituição de recursos fósseis e não renováveis.

Importante destacar que há uma tendência em se abrir o escopo de bioeconomia para englobar a visão de que não se trata somente de atividades produtivas a partir do uso sustentável de recursos biológicos, mas de uma forma mais abrangente, que entende essa nova economia como uma maneira de aumentar a eficiência no uso dos recursos naturais, incluindo tecnologias sociais, eficiência no campo, serviços ambientais e o ecoturismo. Nessa lógica, a geração de valor pela inovação se dá de formas diferentes, não só pela biotecnologia e agregação de valor macroeconômico na forma de inovações de produto, processo e matéria-prima, mas também de inovações sociais, organizacionais, de mercado e modelos de negócio inovadores a partir de práticas ambientalmente saudáveis.

A sustentabilidade aqui aparece de forma completa e integrada, abrangendo as dimensões sociais, ambientais e econômicas na mesma proporção. Trata-se não apenas da obtenção de novos produtos a partir de tecnologias inovadoras, mas do uso de novas tecnologias para promover maior eficiência na produção, com o menor uso de recursos naturais (ex. água, terra), menor impacto ambiental (redução da emissão de CO_2 ou maior retenção de carbono), maior impacto social (manter comunidades no campo, gerar valor a cultura e aos produtos das comunidades tradicionais, repartir benefícios) e, não menos importante, maior impacto econômico (geração de renda e emprego).

Essa estratégia foi elaborada para criar respostas sobre qual a Bioeconomia que se espera para a Amazônia, mais especificamente para os desafios ambientais e climáticos que o Pará enfrenta. Esses desafios geram impactos severos no desenvolvimento socioeconômico do estado, por isso a Bioeconomia vem como uma variável econômica capaz de dar resposta a esses desafios, mitigando os riscos socioambientais a curto, médio e ao longo prazo.

2.2. DESENVOLVIMENTO ECONÔMICO DO ESTADO ASSOCIADO A BIOECONOMIA

No Estado do Pará a Bioeconomia se estabelece como um modelo de desenvolvimento de soluções pautadas pela natureza. Os desafios ambientais e climáticos trazem externalidades para a sociobiodiversidade paraense. Investimentos crescente em biotecnologia e bionegócios fazem parte dessa estratégia também, para aumentar o desenvolvimento tecnológico e agregar valor aos recursos florestais.

Segundo a Secretaria de Estado de Desenvolvimento Agropecuário e da Pesca, o Pará em 2019 foi líder na produção nacional de: abacaxi (produção de 311.947 mil frutos); açaí (1.320.150 toneladas); cacau (128.961 toneladas) e dendê (2.543.814 toneladas)[6]. Aproximar a universidade das empresas agroextrativistas, diversificando as cadeias produtivas dos recursos da biodiversidade, promovendo uma economia circular de baixo carbono, com aproveitamento dos resíduos, também é prioridade dessa estratégia.

Isto porquê, a participação paraense nas exportações de produtos considerados da sociobiodiversidade é a mais pujante entre todos os estados da Amazônia, com quarenta e quatro (44) produtos compatíveis com a floresta. Desse modo, existe um grande esforço político no Pará para se regular e organizar os mercados e a economia de base florestal, incentivando a pesquisa, o desenvolvimento e a inovação, provenientes destes insumos agroflorestais produzidos no território.

2.3. INTEGRAÇÃO COM OUTRAS POLÍTICAS PÚBLICAS ESTADUAIS, NACIONAIS E INTERNACIONAIS

Equilibrar o desenvolvimento econômico com a gestão adequada dos recursos naturais é um grande desafio, que demanda eficiência nas ações de combate ao desmatamento ilegal e na adoção de políticas públicas para fomentar alternativas econômicas mais sustentáveis. Nesse sentido, movimentar a economia, a partir do capital natural presente na floresta, através da bioeconomia, é uma oportunidade para responder a este cenário, focando no desenvolvimento justo e vocacionado dos recursos humanos regionais.

6 http://sedap.pa.gov.br/dados-agropecuarios/agropecuaria

Para enfrentar esse desafio, surge a Estratégia Estadual de Bioeconomia do Pará, que está ancorada na Política Estadual sobre Mudanças Climáticas (PEMC/PA) e norteada pelo Plano Estadual Amazônia Agora (PEAA), especialmente em sua diretriz orientadora para a valorização dos ativos e serviços ambientais de provisão, regulação, de suporte e culturais, com vistas ao desenvolvimento de atividades geradoras de receita fundamentadas nos pressupostos conceituais de bioeconomia.

A Política Estadual sobre Mudanças Climáticas (PEMC/PA) foi instituída pela Lei Estadual nº 9.048, de 29 de abril de 2020, e tem o objetivo de integrar o esforço global para promover medidas que alcancem as condições necessárias à adaptação e à mitigação aos impactos derivados das mudanças do clima. O Plano Estadual Amazônia Agora (PEAA) alinhado à PEMC/PA, objetiva mudar o panorama da agenda climática no estado. Foi criado como incentivo as atividades que promovam a redução de emissões de Gases de Efeito Estufa (GEE), a prevenção, o comando e controle, a fiscalização e a regularização, como alternativas para redução do desmatamento, gerando estratégias ambientais que precisam se reverberar nos padrões socioeconômicos, em mercados inteligentes capazes de gerar receitas financeiras e desenvolvimento para a população paraense.

A fim de viabilizar um novo olhar sobre o desenvolvimento social e econômico no Estado, à luz de soluções baseadas no uso sustentável dos recursos naturais, um dos instrumentos é o Programa Territórios Sustentáveis, instituído pelo Decreto Estadual nº. 344/2019 como ferramenta em nível operacional para contribuição do Pará aos compromissos globais de desenvolvimento sustentável, notadamente os Objetivos da Agenda 2030 (ODS) e as Contribuições Nacionalmente Determinadas (NDCs) do Brasil na Convenção-Quadro das Nações Unidas sobre Mudanças Climáticas (UNFCCC).

O Programa, que é o principal expoente do Eixo de Desenvolvimento de Baixas Emissões do PEAA, têm objetivos como, o aumento da produtividade por hectare em áreas já abertas – evitando assim o avanço sobre áreas de floresta nativa e/ou em processo de regeneração natural – e a geração de ocupação, renda e oportunidades de desenvolvimento individual e familiar, a partir da implementação de uma matriz produtiva diversificada, pautada em arranjos que privilegiam a Bioeconomia, em grande volume, com capacidade de agregação de valor, e alinhada as boas práticas de produção. Esses elementos podem levar os negócios locais a novos ambientes de financiamento produtivo e, especialmente, a novos ambientes de mercados, nacionais e internacionais.

2.4. POTENCIAL E DIVERSIFICAÇÃO DE MERCADO

A bioeconomia hoje representa a possibilidade de quebra do paradigma de desenvolvimento econômico, baseado ainda no modelo disseminado pela revolução verde, que contrapõe o modelo desenvolvimento usual, assegurando à conservação ambiental. A Amazônia tem papel central nessa transição, devido ao imenso potencial representado pela sua rica sociobiodiversidade. No contexto atual, de demanda global pela recuperação econômica pós-COVID, a bioeconomia apresenta um potencial de unir as bases para a promoção de um ambiente sustentável e equilibrado, com a geração de emprego, renda (em especial aos jovens e mulheres) e possibilitar novas alternativas de desenvolvimento econômico, com fortalecimento da economia local e união das bases da revolução verde aos ideais Amazônicos.

O novo paradigma produtivo que deverá reorientar e dirigir, nos próximos anos, os investimentos produtivos na região, leva em consideração as oportunidades para desenvolver as indústrias de fármacos, fitoterápicos, cosméticos, nutrientes, essências, energéticos, alimentos, óleos, bebidas, fibras, biocombustíveis, serviços ambientais, etc., – com a consequente articulação e agregação de valor às cadeias produtivas pautadas na biodiversidade local.

O desafio da mudança de paradigma do modelo econômico de desenvolvimento, para uma visão de longo prazo, com baixas emissões de gases do efeito estufa, foca na utilização sustentável dos recursos naturais obtidos de fontes renováveis, demandados por políticas públicas, num moderno arcabouço regulatório que enfatiza os investimentos em pesquisas estratégicas, para a geração de novas tecnologias e inovações, capazes e produzir alimentos, fibras, energia e novos produtos, aproveitando também os resíduos. Para tanto, é imprescindível que o potencial dessa agenda seja conciliado à urgência de desenvolvimento social e humano do Pará.

2.4.1. Produção florestal madeireira e não madeireira

O Estado do Pará é líder nacional na produção de diversos produtos da floresta, que integram a bioeconomia regional, como o açaí. Entre 2010 a 2019, a produção de açaí de várzea e de terra firme foi crescente alcançando o volume anual de 1.320.150 toneladas de fruto/área plantada. Os produtos originados do beneficiamento do açaí são destinados aos mercados nacionais e internacionais, que adquiriram cerca de 76.800 toneladas de polpas, mixes, e açaí lifiolizado, trazendo inovações ao mercado da bioeconomia mundial.

Atualmente, o Pará possui Polos da Rota do Açaí em atividade no Baixo Tocantins (Igarapé-Miri, Abaetetuba, Cametá e Barcarena, Acará, Baião, Limoeiro do Ajuru, Mocajuba, Moju, Oeiras do Pará e Tailândia, Ananindeua, Benevides, Bragança, Capanema, Capitão Poço, Castanhal, Colares, Curuçá, Inhangapi, Maracanã, Marapanim, Marituba, Primavera, Santa Bárbara do Pará, Santa Isabel do Pará, Tomé Açu, Viseu, Bujaru, Santo Antônio do Tauá e Magalhães Barata).

Além disso, o desenvolvimento do mercado de cada produto agroextrativista da bioeconomia amazônica, pode gerar por meio da pesquisa e de aprimoramentos biotecnológicos, uma diversidade de usos e subprodutos. No caso do açaí por exemplo, o desenvolvimento de sua produção pode originar: (1) polpa congelada esterilizada; (2) sorvetes, (3) geleias, (4) corantes, (5) chás, (6) antocianinas isoladas, (7) vermífugos, (8) padrões químicos, (9) biomateriais para construções rurais e criação de móveis leves, (10) adubo e até (11) cosméticos, como esfoliantes e repelentes naturais; entre ouros usos.

Além do açaí, outros produtos são chave para o desenvolvimento da bioeconomia do Pará, como o cacau, a mandioca, o abacaxi, a banana, a castanha-do-Brasil, o cupuaçu e a pesca. O Pará é líder também na produção brasileira de cacau, sendo responsável por 47,71% da produção nacional, o que corresponde a 128,961 toneladas produzidas em 2019.

Programas do Governo Federal como a Rota de Integração Nacional do Ministério do Desenvolvimento Regional, tem o Estado do Pará como foco de atuação estratégica em três Rotas como: a Rota do Açaí, a Rota do Cacau e a Rota do Mel. Segundo o MDR, o Pará, sozinho, responde por 61% da produção nacional.

2.4.2. O desenvolvimento da biotecnologia gerando acesso a novos mercados;

A abundância e variedade dos recursos naturais renováveis disponíveis na Amazônia é inigualável em termos de patrimônio genético, e fazem da maior floresta tropical úmida do mundo, uma oportunidade de negócios ímpar neste planeta. Particularmente, num século movido pelo conhecimento científico-tecnológico e mobilizado pela preocupação socioambiental, que prioriza a produção sustentável por bioindústrias e bionegócios, com o mínimo impacto possível de resíduos.

Além disso, a necessidade de novas moléculas para as indústrias químicas-farmacêuticas e a diversificação de nutrientes para o planeta, tende a expandir as fronteiras científicas as áreas remotas da Amazônia com adventos tecnológicos do Séc. XXI. É nesse quadro e perspectiva, que a Amazônia representa um dos mais ricos patrimônios naturais do globo, com um gigantesco potencial econômico ainda pouco explorado, cujo desperdício implica em perda incalculável de alternativas potencialmente promissoras de produtos inovadores para o desenvolvimento do país e da ciência global. Essas oportunidades deveriam ser capitaneadas por novos empreendimentos locais, associados à ciência e à tecnologia, e focados no manejo sustentável de toda essa riqueza natural.

Analisando a situação atual, caracterizada pela destruição ambiental, pela violência contra os povos indígenas e comunidades locais e criminalidade, cientistas lançam luz sobre as necessidades de investimentos na Amazônia. Os incentivos devem elevar o nível de desenvolvimento humano, expandir o uso da biodiversidade de forma sustentável, investir em infraestrutura que atenda às necessidades econômicas para melhorar a vida das pessoas que vivem na região, de forma a disseminar o conhecimento científico e tecnológico para que a economia da sociobidiversidade represente, ao longo prazo, o epicentro do desenvolvimento da regional.

Sabendo que cada bioproduto pode originar, a partir da sua expansão comercial, uma variedade de novos mercados e inovações nacionais, ainda é necessário muito investimento em diversas ações para se atingir o patamar desejável às cadeias produtivas da sociobiodiversidade Amazônica, como: novas políticas, arranjos comerciais, melhoria da logística de escoamento da produção, mapeamento da capacidade produtiva regional, investimento a partir de novas potencialidades econômicas etc.. Essas ações constituem o eixo norteador para a criação do Plano de Bioeconomia do Pará que é o foco deste documento.

2.4.3.Desenvolvimento da ciência, tecnologia & inovação para a produção de conhecimento.

Os cientistas[7] são contundentes sobre a necessidade urgente de mudar os incentivos políticos e econômicos para a Amazônia em prol de uma economia baseada na biodiversidade regional. Estudo[8] encomendado pela iniciativa Amazônia 2030, identificou que a maior parte das exportações oriundas da Amazônia se concentraram (86%) em produtos oriundos da agricultura mecanizada (soja, milho, algodão), extração mineral, pecuária e papel e celulose. A partir da base de dados do Censo Agropecuário do IBGE, identificou-se ainda que 74% das atividades extrativistas não exaustivas nacionais (sementes, folhas, frutos, óleos, sem levar à derrubada da árvore) estão na Amazônia. Entre janeiro de 2017 a dezembro de 2019, as empresas sediadas na Amazônia exportaram 955 produtos diferentes. Desse total, pelo menos 64 podem ser considerados "compatíveis com a floresta", incluindo produtos de sistemas agroflorestais, da hortifruticultura, florestais não-madeireiros e obtidos através da pesca e da piscicultura. Na média desse período, a exportação desses produtos rendeu US$ 298 milhões por ano aos exportadores sediados na Amazônia, 0,17% da movimentação do mercado global de exportação (US$ 176,6 bilhões anu-

7 The new bioeconomy in the Amazon: Opportunities and challenges for a healthy standing forest and flowing rivers. *Ricardo Abramovay, Joice Ferreira, Francisco de Assis Costa, Marco Ehrlich, Ana Margarida Castro Euler, Carlos Eduardo F. Young, David Kaimowitz, Paulo Moutinho, Ismael Nobre, Herve Rogez, Eduardo Roxo, Tatiana Schor, Luciana Villanova*

8 *https://economia.uol.com.br/noticias/estadao-conteudo/2020/08/23/baseadas-em-ativos-da-floresta-startups-da-amazonia-impulsionam-a-bioeconomia.htm*

ais). A Amazônia Legal, ao elevar o patamar das exportações de produtos compatíveis com a floresta, equivalente à participação nacional média no mercado global (1,3%), pode expandir suas receitas para cerca de US$ 2,3 bilhões[9].

Aproveitar o potencial das florestas tropicais, mantendo-as em pé, de forma inovadora e sustentável é uma estratégia possível e inteligente. Os efeitos transversais advindos dessa estratégia podem preservar as espécies nativas para as futuras gerações, regenerar a floresta, e impulsionar um motor de crescimento econômico. Nesse sentido, vários fatores precisam ser considerados, como: integrar o conhecimento científico aos sistemas de conhecimento dos povos tradicionais; diminuir as limitações de capacidades técnicas qualificadas; eliminar as dificuldades logísticas; estabelecer marcos regulatórios, a fim de garantir segurança jurídica; promover sinergia entre iniciativa privada, governo e academia; fomentar o processamento industrial, bem como enfrentar os obstáculos relacionados à instabilidade da produção e à sanidade que bloqueiam as exportações.

Sendo assim, os investimentos científicos e tecnológicos sobre os recursos florestais do Pará podem gerar diversos derivados como subprodutos e ainda inovações, com cadeias produtivas estabelecidas e escala de produção constante para diferentes mercados, como é o caso dos recursos que integram os Arranjos Produtivos Locais (APLs) prioritários do Pará: açaí, abacaxi, banana, cacau, coco, cupuaçu, dendê, castanha do Brasil e feijão caupi, por exemplo. Outra oportunidade são os serviços ambientais, que podem estar associados a essas cadeias produtivas. A economia agropecuária paraense pode também continuar a ser crescente, num modelo de expansão mais tecnológica do que territorial, visando contribuir também para a sustentabilidade ambiental e aproveitando as potencialidades locais já estabelecidas.

Assim a Bioeconomia pode ser um padrão inovador no uso de tecnologias de baixo carbono e do conhecimento, na reconstituição de sistemas florestais tradicionais de produção, fortalecendo-os e agregando valor aos seus derivados, e também repartindo benefícios com a sociedade paraense.

3. ESTRATÉGIA DE BIOECONOMIA NO PARÁ

Visando o lançamento de uma Estratégia de Bioeconomia no Estado do Pará, no âmbito do Fórum Mundial de Bioeconomia, a realizar-se em Belém/PA no mês de outubro de 2021, a Secretaria de Meio Ambiente e Sustentabilidade (SEMAS) solicitou ao Instituto de Pesquisa Ambiental da Amazônia (IPAM) apoio para a estruturação da Estratégia Estadual de Bioeconomia do Pará.

Em oito de abril de 2021 começaram a ocorrer Oficinas de Construção da Estratégia de Bioeconomia, com representantes dos órgãos governamentais envolvidos diretamente no tema, e de representantes das instituições de pesquisa. Desta forma participativa, foram construídos os objetivos, diretrizes, resultados e impactos esperado, bem como a estrutura da matriz lógica estratégica. Esses os componentes norteadores da estratégia foram apresentados e validados pelo grupo de construção, que buscou a mobilização social como base para a elaboração desse documento técnico e de seu sumário executivo. Esse processo auxiliou também no arranjo e na integração dessa Estratégia com às demais políticas públicas correlatas do estado do Pará, que subsidiará o processo mais complexo de elaboração do Plano Estadual de Bioeconomia do Estado.

3.1. FINALIDADE DE CONSTRUÇÃO DA ESTRATÉGIA

A construção de uma Estratégia de Bioeconomia do Pará busca organizar ideias, valores e ações centrais de vários setores do estado necessárias, a fim de elaborar os caminhos para sua execução em curto, médio e longo prazo, numa estrutura lógica de objetivos, eixos norteadores, resultados e impactos esperados, que serão consolidados no Plano Estadual de Bioeconomia com participação ampliada.

A elaboração do Plano Estadual de Bioeconomia, ocorrerá como desdobramento desta Estratégia, e demandará uma série de novas consultas, debates e processos de construção participativa, frente à sua complexidade e importância do tema para o desenvolvimento de uma Bioeconomia sustentável, com segurança ao patrimônio genético, valorização dos conhecimentos e cultura dos povos tradicionais e garantia de melhoria de vida a população amazônica em geral e principalmente a sociedade paraense, através de repartição de benefícios.

A etapa de capilarização para o Plano Estadual, por meio de audiências, consultas, apresentações e debates, exige apoio institucional e financeiro para contemplar as doze (12) regiões de integração do estado do Pará e suas representações sociais. O planejamento dessa etapa de consulta deve levarem consideração as peculiaridades regionais e setoriais e ter em vista os critérios internacionais de salvaguardas socioambientais (Salvaguardas de Cancun e outros critérios que se considerem importantes).

3.2. DIRETRIZES DA ESTRATÉGIA DE BIOECONOMIA

O caminho a ser trilhado para o estabelecimento da Estratégia e do Plano Estadual de Bioeconomia tem como principais orientações as seguintes diretrizes:

3.2.1. Estabelecimento do Plano Estadual de Bioeconomia do Pará;

3.2.2. Criação e/ou modernização de ambientes competitivos e dinâmicos apropriados ao desenvolvimento da Bioeconomia no estado;

3.2.3. Estabelecimento de financiamento público e atração de investimentos privados (oferta de crédito, capital de risco para todos os elos da cadeia produtiva da Bioeconomia, incluindo os extrativistas e demais populações locais), gerando condições compatíveis para o aumento da competitividade e a promoção de inovação nas iniciativas Paraense;

3.2.4. Implementação de estratégias e mecanismos contemporâneos de comunicação e marketing, para agregação de valor e fortalecimento da marca Amazônia, que contribuam para a criação de mercados no Brasil e no exterior, demonstrando os benefícios da Bioeconomia paraense a sociedade brasileira;

3.2.5. Estabelecimento de instrumentos de incentivo à geração de tecnologias inovadoras de transformação dos recursos biológicos em produtos tecnológicos e sustentáveis, com agregação de valor, bem como maior diversidade de incentivos não fiscais a esses produtos (por exemplo, certificação de origem, indicação geográfica e inclusão de critérios de sustentabilidade nas compras públicas e etc.);

3.2.6. Estabelecimento de aspectos regulatórios para incentivar o desenvolvimento da Bioeconomia (por exemplo, legislação de acesso ao patrimônio genético);

3.2.7. Implementação de mecanismos facilitadores de importação de insumos para pesquisa e desenvolvimento e para a exportação de produtos brasileiros da Bioeconomia;

3.2.8. Estabelecimento de Políticas públicas convergentes e impulsionadoras da Bioeconomia, de forma harmônica com os principais atores das esferas de governo;

3.2.9. Estabelecimento de metodologias de valoração para os produtos da bioeconomia, incluindo seu valor real, ambiental, social e cultural, ao longo da cadeia de valor;

3.2.10. Estabelecimento de uma política estadual de apoio aos Bionegócios;

3.2.11. Estabelecimento de articulação entre as comunidades locais e o setor produtivo (mercado), regulada pelo estado (governo).

3.3. PREMISSAS DA ESTRATÉGIADA BIOECONOMIA

Ao longo do processo de construção dessa estratégia foram levantadas as premissas que são transversais a essa estratégia, mas importantes de serem previstas para a realização e do estabelecimento de uma visão de longo prazo, na perspectiva do desenvolvimento sustentável de baixo carbono do Estado do Pará, assim como para o estabelecimento de uma política pública voltada à promoção da bioeconomia, como:

3.3.1. A importância do Zoneamento Ecológico-Econômico no ordenamento territorial do Estado do Pará;

3.3.2. A conservação florestal e a valorização de ativos ambientais através de Estratégia de Redução de Emissões por Desmatamento e Degradação (REDD+) e pagamentos por serviços ambientais (PSA);

3.3.3. O fortalecimento da gestão das florestas públicas e da governança territorial, presente na lei estadual nº 6.462/2002 e seus regulamentos correlatos e infralegais;

3.3.4. A consolidação da regularização ambiental e fundiária para a segurança jurídica no estabelecimento dos ambientes de negócios da Bioeconomia;

3.3.5. O estabelecimento de infraestrutura e logística adequadas para o escoamento da produção dos recursos da biodiversidade, de forma a promover a abertura de negócios da bioeconomia no interior da floresta;

3.3.6. O mapeamento e entendimento das cadeias produtivas e de valor dos Bionegócios, para a promoção de intervenções adequadas ao nível de maturação de cada uma delas;

3.3.7. O reaproveitamento dos resíduos sólidos nas estruturas de produção da cadeia de Bioeconomia no estado do Pará;

3.3.8. A conservação, o reaproveitamento e a implementação de novas estratégias de fornecimento de energia e insumos hídricos para as cadeias produtivas do Pará.

3.4. PRINCÍPIOS DA ESTRATÉGIA DE BIOECONOMIA

A introdução da perspectiva de Soluções Baseadas na Natureza[9] ao conceito da Estratégia de Bioeconomia do Estado do Pará se deu pelo entendimento de que esta contempla pilares importantes para a visão de médio e longo prazo, ao qual este planejamento se propõe, considerando:

3.4.1. Mitigar os efeitos das mudanças climáticas e os riscos de extremos climáticos que podem levar a impactos severos no desenvolvimento socioeconômico;

3.4.2. Evitar a degradação dos ecossistemas que possuem altos estoques de carbono florestal e/ou valor de biodiversidade, ao mesmo tempo em que se busca restaurar aqueles que já foram degradados, por vias regenerativas e sustentáveis, a fim de promover a conservação da biodiversidade;

3.4.3. Promover o envolvimento dos povos indígenas, quilombolas, comunidades tradicionais e locais, com vistas a reduzir as desigualdades e as injustiças sociais e valorizar os diversos aspectos culturais;

3.4.4. Desenvolver uma visão ampla que contemple, além da produção sustentável e da resiliência climática, ações relacionadas à infraestrutura verde, geração de empregos e potencial de crescimento econômico de baixo carbono frente à necessidade de recuperação pós Sars-coV-2 (COVID-19);

3.4.5. Promover o desenvolvimento da ciência e da tecnologia para aumentar o aproveitamento sustentável dos recursos da biodiversidade e a Inovação no estado do Pará;

3.4.6. Promover a troca de experiências, compartilhamento de conhecimento e informações entre os atores, visando a descentralização das informações e das políticas públicas dos centros urbanos para o interior do estado;

3.4.7. Transformar as riquezas naturais das florestas e da sociobiodiversidade, em subsídios para melhoria do desenvolvimento humano local;

3.4.8. Valorizar a agricultura familiar e promover uma Assistência Técnica e Extensão Rural (ATER) de qualidade no interior do estado, com escala sustentável de Bioprodutos.

3.5. VISÃO DA ESTRATÉGIA

3.5.1. O Pará ser referência na Amazônia, no Brasil e no mundo em desenvolvimento socioeconômico de baixas emissões de carbono, a partir da utilização sustentável dos recursos naturais, da valorização dos produtos locais e do conhecimento tradicional associado, para a promoção da qualidade de vida da população e contribuição para o alcance da neutralidade climática no Estado;

3.5.2. O Pará ser referência na Amazônia e no Brasil, como estado que conserva, valoriza e mantém a cultura, a tradição e os saberes tradicionais do povo da Amazônia, repartindo benefícios a partir do desenvolvimento da Bioeconomia de forma sustentável;

---

9 *De acordo com a definição da **UICN** (União Internacional para a Conservação da Natureza), as Soluções Baseadas na Natureza são ações para proteger, gerenciar de forma sustentável e restaurar ecossistemas naturais ou modificados, que abordam os desafios sociais de forma eficaz e adaptativa, proporcionando simultaneamente benefícios ao bem-estar humano e à biodiversidade.*

3.5.3. O Pará ser referência na Amazônia, no Brasil e no mundo como modelo de bioeconomia, com promoção de maior credibilidade e segurança para o desenvolvimento socioeconômico, mantendo a floresta tropical amazônica viva e em pé e transformando positivamente a vida das pessoas, principalmente dos habitantes da floresta.

3.6. OBJETIVOS DA ESTRATÉGIA DA BIOECONOMIA

3.6.1. Objetivo geral

Estabelecer as bases estratégicas programáticas do Plano Estadual de Bioeconomia do Pará, para a reorientação do desenvolvimento socioeconômico, sob a perspectiva da bioeconomia pautada nas soluções orientadas pela natureza, com a valorização do conhecimento e dos sistemas de produção tradicionais, aliados à conservação ambiental, a pesquisa e a inovação para a produção de bioativos da biodiversidade Amazônica, com o fortalecimento de cadeias produtivas sustentáveis e de baixo carbono.

3.6.2. Objetivos específicos

A bioeconomia representa hoje uma oportunidade econômica sustentável alternativa às pressões econômicas e sociais impostas à biodiversidade amazônica. Apesar desse alto potencial de mercado, atualmente a região ainda não se apresenta como protagonista nos mercados nacional e internacional de produtos originários da biodiversidade. Precisamos enfrentar o desafio de alavancar tais cadeias produtivas, proporcionando, ao mesmo tempo, estruturas de mercado interno e externo, garantindo visibilidade e atraindo investimentos.

Desta forma, foram elencados três eixos norteadores dos objetivos específicos para o desenvolvimento de um novo modelo de desenvolvimento econômico pautado pela bioeconomia para o Estado do Pará, segundo a presente Estratégia. São eles:

Esquema 1: Eixos norteadores da Estratégia de Bioeconomia do Estado do Pará.

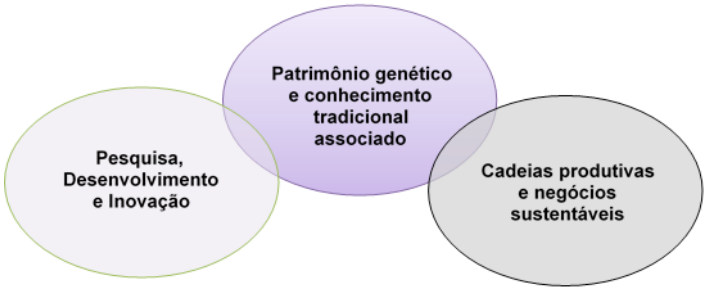

Nº	Eixo	Objetivo Específico
3.6.2.1.	Pesquisa, Desenvolvimento e Inovação	Promover e aplicar o conhecimento científico e a pesquisa tecnológica para a valorização e produção de inovações da bioeconomia, de forma inclusiva e com benefícios sociais, econômicos e ambientais integrados à Bioeconomia Amazônica;
3.6.2.2.		Identificar e mapear o conhecimento sobre Bioeconomia Paraense contido nas diversas instituições de pesquisa do Estado, a fim de transformar o conhecimento existente em pesquisa aplicada e novas tecnologias, promovendo capacitações de recursos humanos, para a utilização de ferramentas tecnológicas capazes de garantir a melhoria da produção do estado;
3.6.2.3.	Patrimônio genético & Conhecimento Tradicional Associado (CTA)	Reconhecer as práticas tradicionais, protegê-las e valorizá-las, integrando à política de desenvolvimento **socioeconômico de baixas emissões** do Estado do Pará, com salvaguardas socioambientais e garantias ao patrimônio genético associado ao conhecimento tradicional e a biodiversidade;
3.6.2.4.		Garantir direitos as populações locais, oportunizar alternativas sustentáveis de desenvolvimento, com capacitações e integridade socioambiental;
3.6.2.5.	Cadeias Produtivas e Negócios Sustentáveis	Valorizar os produtos da Biodiversidade do território de forma a agregar especificidades da região aos produtos locais, através de certificações, proteção de cultivares, identificação geográfica, dentre outras estratégias;
3.6.2.6.		Investir no estabelecimento de ambientes de investimentos atrativos as cadeias produtivas e aos novos negócios da sociobidiversidade, fortalecendo e verticalizando a produção, com geração de desenvolvimento local, emprego e renda e distribuição dos benefícios de forma equitativa.

3.7. AÇÕES/ATIVIDADES ESTRUTURANTES DO PLANO

3.7.1. AÇÕES DE PESQUISA, DESENVOLVIMENTO E INOVAÇÃO

Conhecimento científico e tecnológico promovido e aplicado para a valorização e inovação da bioeconomia, de forma inclusiva e com benefícios sociais, econômicos e ambientais integrados.

3.7.1.1. Identificação e fomento às tecnologias existentes capazes de promover o desenvolvimento da bioeconomia;

3.7.1.2. Prospecção de estudos das potencialidades de novos bioprodutos e suas diversas utilizações;

3.7.1.3. Fomento as startups de inovação em bioprodutos e bionegócios;

3.7.1.4. Desenvolvimento de Plano de investimentos em P&D e implementação desse Plano;

3.7.1.5. Desenvolvimento de Tecnologias sociais e de baixo impacto incentivadas por políticas públicas e órgãos financeiros;

3.7.1.6. Formação de capacidades de inteligência para a sustentabilidade da Bioeconomia (intercâmbios, cursos de capacitação, seminários e oficinas).

3.7.2. Ações sobre o patrimônio genético e conhecimento tradicional associado

Patrimônio genético, conhecimento e práticas tradicionais reconhecidos, protegidos e valorizados, integrados à política de desenvolvimento socioeconômico de baixas emissões do Estado do Pará, com salvaguardas socioambientais garantidas.

3.7.2.1. Capacitação dos diversos setores, inclusive das populações tradicionais a respeito da legislação de acesso ao patrimônio genético e ao conhecimento tradicional associado (intercâmbios, cursos de capacitação, seminários e oficinas);

3.7.2.2. Identificação, proteção e promoção do valor agregado associado ao uso econômico do patrimônio genético e dos conhecimentos e práticas tradicionais;

3.7.2.3. Estabelecimento de regulamentação específica paraense sobre acesso ao patrimônio genético e ao conhecimento tradicional;

3.7.2.4. Pesquisa participativa com intercâmbio de conhecimento entre comunidades tradicionais e científicas;

3.7.2.5. Definição e estruturação do sistema de repartição de benefícios e de salvaguardas;

3.7.2.6. Fortalecimento da identidade amazônica, com universalização do conhecimento amazônico, por meio da educação patrimonial.

3.7.3. Ações nas cadeias produtivas e nos negócios sustentáveis

Ambiente de investimento atrativo estabelecido, com cadeias produtivas e de novos negócios da sociobidiversidade fortalecidas e verticalizadas, com geração de desenvolvimento local, emprego, renda e distribuição dos benefícios de forma equitativa.

3.7.3.1. Mapeamento e identificação das cadeias produtivas e de novos negócios da bioeconomia;

3.7.3.2. Territorialização, promoção e verticalização das cadeias produtivas da bioeconomia;

3.7.3.3. Elaboração de marco regulatório para promoção de incentivos fiscais a produção da bioeconomia;

3.7.3.4. Melhoria da logística de infraestrutura das cadeias produtivas da Bioeconomia;

3.7.3.5. Desenvolvimento de arranjos pré-competitivos para atração de investimentos privados;

3.7.3.6. Fortalecimento do mercado e ambiente de negócios locais;

3.7.3.7. Desenvolvimento de instrumentos e incentivos para geração de tecnologias inovadoras de transformação de recursos biológicos em produtos sustentáveis e verticalização da produção;

3.7.3.8. Elaboração de estratégias e mecanismos de comunicação e marketing para abertura de novos mercados;

3.7.3.9. Desenvolvimento de linhas de crédito pelo Banco do Estado, específicas para a bioeconomia, incluindo toda a cadeia produtiva e os trabalhadores da floresta;

3.7.3.10. Atrair novos negócios e investimentos para a biotecnologia;

3.7.3.11. Desenvolver e investir em ferramentas de rastreabilidade e blockchain, a fim de garantir a origem dos produtos da bioeconomia do Pará.

3.8. METAS ESTRATÉGICAS

3.8.1. Implementação do Plano Estadual de Bioeconomia;

3.8.2. Expansão dos investimentos em pesquisas de prospecção sobre as potencialidades das cadeias produtivas de bioprodutos inovadores, com fomento as startups de inovação para o aproveitamento do conhecimento científico e tecnológico aplicado aos bionegócios paraenses;

3.8.3. Implementação do Plano de investimentos em P&D, com ênfase em tecnologias sociais e de baixo impacto e na formação de capacidades (intercâmbios, cursos de capacitação, seminários e oficinas), de forma a valorizar e inovar a bioeconomia paraense, integrando benefícios sociais, econômicos e ambientais a população urbana e florestal;

3.8.4. Elaboração de estratégias e mecanismos de comunicação e marketing para divulgação dos novos mercados da bioeconomia, com o fortalecimento da identidade amazônica internacionalmente;
3.8.5. Identificação, por meio de pesquisas participativas sobre o reconhecimento das práticas tradicionais que integram à política de desenvolvimento socioeconômico de baixas emissões do Estado do Pará, a fim de, protegê-las, divulgá-las e valorizá-las, com salvaguardas socioambientais garantidas ao patrimônio genético associado e ao conhecimento tradicional para a sustentabilidade da biodiversidade paraense;
3.8.6. Estabelecimento a médio prazo, de regulamentação específica sobre o acesso ao patrimônio genético paraense, de forma a agregar valor ao uso econômico deste patrimônio e dos conhecimentos e das práticas tradicionais associadas ao mesmo, a fim de estruturar um sistema de repartição de benefícios e de salvaguardas justo e equitativo;
3.8.7. Criação de ambientes de investimentos atrativos às cadeias produtivas e aos novos negócios da sociobidiversidade amazônica, fortalecidas e verticalizadas, com geração de desenvolvimento local, emprego, renda, capacitação e distribuição dos benefícios de forma equitativa;
3.8.8. Mapeamento, territorialização e promoção do potencial das cadeias produtivas e novos negócios da bioeconomia, para o desenvolvimento de arranjos pré-competitivos, com atração de investimentos privados;
3.8.9. Elaboração ao médio prazo, de marco regulatório para promoção de incentivos fiscais a produção da bioeconomia e a geração de tecnologias inovadoras de transformação de recursos biológicos em produtos sustentáveis.
3.9. RESULTADOS E IMPACTOS ESPERADOS
3.9.1. Plano de Bioeconomia implementado;
3.9.2. Ampliação da área florestal do Estado;
3.9.3. Expansão dos sistemas produtivos agroflorestais e regenerativos;
3.9.4. Aumento e diversificação da matriz produtiva da Bioeconomia;
3.9.5. Agregação de valor, aumento da comercialização e ampliação dos mercados e dos créditos voltados à Bioeconomia;
3.9.6. Resgate e difusão do conhecimento amazônico tradicional;
3.9.7. Desenvolvimento da pesquisa e da inovação aplicada ao aprimoramento das cadeias produtivas da Bioeconomia, com repartição de benefícios para a sociobidiversidade paraense.
3.10. IMPACTOS ALMEJADOS DA ESTRATÉGIA
3.10.1. Construção da Base do Plano de Bioeconomia;
3.10.2. Conservação da Biodiversidade Amazônica do Pará;
3.10.3. Redução de desmatamento/ Redução de gases do efeito estufa (GEEs)/ Neutralidade climática;
3.10.4. Garantia de Segurança Alimentar às comunidades tradicionais e locais;
3.10.5. Melhoria da qualidade de vida;
3.10.6. Aumento do emprego e renda;
3.10.7. Garantia dos direitos das populações locais;
3.10.8. Integridade socioambiental;
3.10.9. Diversificação dos bioprodutos de base florestal amazônica e dos serviços ambientais;
3.10.10. Melhoria das Cadeias Produtivas da Sociobidiversidade;
3.10.11. Implementação de uma economia circular de baixo carbono;
3.10.12. Desenvolvimento das capacidades humanas com C&T para a inovação paraense;
3.10.13. Desenvolvimento da biotecnologia;
3.10.14. Estabelecimento de boas práticas de produção agroextrativistas e industriais para Bioeconomia.
3.11. INSTRUMENTOS DE PLANEJAMENTO
A implementação da estratégia terá maiores avanços à medida que as suas ações sejam desenvolvidas de maneira convergente para os resultados esperados de cada um dos objetivos específicos gerando o impacto global. Para tanto, propõe-se a estruturação dessas ações em Programas que permitam à SEMAS acompanhar o desenvolvimento integrado das ações, a partir do monitoramento de indicadores de resultado.
A abordagem de implementação aqui proposta consiste na coordenação das atividades, mobilização de recursos financeiros e humanos, acompanhamento contínuo, governança e comunicação.
Cabe ressaltar que os Programas permitirão alavancar a valorização do diferencial de cada região do Estado do Pará, contemplando suas peculiaridades locais, para responder as demandas por meio de uma estrutura complexa de Bioeconomia do Pará.
Ainda, toda a implementação deve estar atrelada aos objetivos, metas e alimentada pelo processo de monitoramento de desempenho e de resultados da Política Estadual de Mudanças Climáticas (PEMC) e do Plano Estadual Amazônia Agora (PEAA).

4. PROGRAMAS RECOMENDADOS
Além dessas ações, os programas/eixos a serem desenvolvidos no Plano seguem descritos abaixo.

Nº	EIXO	PROGRAMA	OBJETIVO
4.1.	PESQUISA, DESENVOLVIMENTO E INOVAÇÃO PESQUISA, DESENVOLVIMENTO E INOVAÇÃO	TERRITÓRIOS DA INOVAÇÃO	Promover um ambiente de inovação em biotecnologia para a integração de ações entre os setores científico, tecnológico, iniciativa privada, sociedade civil e poder público, com vista a criação de novos produtos, serviços e negócios com alto valor agregado aos serviços prestados na manutenção da biodiversidade; estabelecendo uma cultura empreendedora para a geração de riqueza e o desenvolvimento sustentável do Estado do Pará.
4.2.	PATRIMÔNIO GENÉTICO E CONHECIMENTO TRADICIONAL ASSOCIADO	PROGRAMA DE PATRIMÔNIO GENÉTICO, PROSPECÇÃO DE BIOPRODUTOS, GESTÃO E REPARTIÇÃO DE BENEFÍCIOS	Fomentar o desenvolvimento de bioprodutos a partir da união do conhecimento tradicional com o científico, estabelecendo arranjos de negócios inclusivos, com garantia das salvaguardas socioambientais e buscando a valorização dos produtos da sociobiodiversidade com distribuição justa dos benefícios.
4.3.	CADEIAS PRODUTIVAS E NEGÓCIOS SUSTENTÁVEIS	FORTALECIMENTO E VERTICALIZAÇÃO DAS CADEIAS PRODUTIVAS DA BIOECONOMIA	Fomento à produção e aplicação do conhecimento científico para o desenvolvimento de metodologias de verticalização de cadeias produtivas baseadas na sociobidiversidade, com aumento da produtividade e renda ao produtor e geração de benefícios ao Estado.
4.4.		BIOECONOMIA "PÉ NO CHÃO"	Alavancar as cadeias de produtos da sociobidiversidade visando a exportação de volumes expressivos daqueles produtos com mercados estabelecidos, a ser implementado em áreas prioritárias de desenvolvimento econômico e social de baixo carbono.

5. ARRANJOS DE IMPLEMENTAÇÃO, INSTRUMENTOS DE SUSTENTABILIDADE FINANCEIRA E INDICADORES
A Estratégia Estadual de Bioeconomia, e futuramente ao Plano Estadual de Bioeconomia do Pará, prevê a integração direta com o Plano Estadual Amazônia Agora (PEAA) para estabelecer o diálogo com a agenda global referente aos acordos internacionais, como por exemplo: Acordo de Paris, Objetivos de Desenvolvimento Sustentável (ODS) e Agenda 2030, Metas de Aichi, Protocolo de Nagoya, entre outros.
Para a implementação das ações da presente Estratégia de elaboração do Plano de Bioeconomia do estado do Pará, é necessário o estabelecimento de diferentes instâncias organizacionais, como o Comitê político e o Comitê executivo. Também é necessário o envolvimento das Secretarias de governo do estado e de Parcerias público-privadas, a fim de garantir cooperação institucional e a governança das ações, garantido a construção e implementação coletiva, com controle social, por meio do monitoramento dos resultados das ações implementadas.
Uma política regulatória integrada, com governança, para todo o governo, que promova as tomadas de decisão baseada em evidências e, ao mesmo tempo, reduza a carga regulatória, pode impulsionar o desenvolvimento e o crescimento inclusivo (OCDE, 2016, p. 30).
A construção de políticas públicas que implicam, direta ou indiretamente, dispêndio de recursos públicos é tradicionalmente o foco da utilização de métodos de avaliação baseados em evidências. O objetivo é garantir uma utilização mais racional desses recursos e entregar melhores resultados para os cidadãos[10].
Para tanto, são necessários investimentos público e privado, como forma de potencializar o impacto socioeconômico que a bioeconomia pode trazer ciência, tecnologia e inovação, saúde, infraestrutura e logística, acesso, saneamento, rastreabilidade, proteção ao patrimônio genético e valorização dos conhecimentos tradicionais, como eixos imprescindíveis para estruturação da Estratégia Estadual de Bioeconomia.
Desta maneira, os instrumentos que darão sustentabilidade financeira ao Plano de Bioeconomia do Pará são o próprio orçamento do estado destinado a este plano, fundos nacionais e internacionais, públicos e privados, dentre outros recursos.
A utilização de indicadores que remetam ao cumprimento das funções institucionais – com mecanismos de fortalecimento do comprometimento, da coordenação e da cooperação – é um importante passo para a adoção de boas práticas de governança.
Vale ressaltar que outras condições primordiais poderão ser identificadas, e serão tratadas em políticas, planos e estratégias robustas e específicas, garantindo a estrutura necessária e o desenvolvimento de instrumentos e ferramentas para a sua perfeita implementação do Plano de Bioeconomia do Estado do Pará.

10 guia-da-politica-de-governanca-publica (www.gov.br)

D E C R E T O Nº 1.944, DE 21 DE OUTUBRO DE 2021

Dispõe sobre a criação do Refúgio de Vida Silvestre Rios São Benedito e Azul, nos Municípios de Jacareacanga e Novo Progresso, no território sob jurisdição do Estado do Pará, e dá outras providências.

O GOVERNADOR DO ESTADO DO PARÁ, no uso das atribuições que lhe são conferidas pelo art. 135, inciso V e art. 255, inciso V, da Constituição Estadual, e

Considerando o disposto no art. 23, incisos VI e VII, no art. 225 da Constituição Federal e nos arts. 252, 254 e 255, Constituição Estadual, bem como o disposto nos art. 22 da Lei Federal nº 9.985, de 18 de julho de 2000;

Considerando a necessidade de proteção de ambientes naturais onde se assegurem condições para a existência ou reprodução de espécie ou comunidades da flora local e da fauna residente ou migratória,

D E C R E T A:

Art. 1º Fica criado o Refúgio de Vida Silvestre Rios São Benedito e Azul nos Municípios de Jacareacanga e Novo Progresso, no território sob jurisdição do Estado do Pará.

Art. 2º O Refúgio de Vida Silvestre Rios São Benedito e Azul tem uma área com forma de polígono irregular, cuja descrição de seu memorial inicia no Ponto 01 de coordenadas geográficas -09 06’ 47,61666’’ S e -57 02’ 01,75395’’ W Gr.; Elipsoide SIRGAS 2000, situado na extrema porção de terra da foz do rio São Benedito, à margem direita do rio São Manuel ou Teles Pires, segue-se em linha reta, atravessando para a margem direita do rio São Benedito, à montante, até alcançar o Ponto 02, de coordenadas geográficas -09 06’ 46,53817’’ S e -57 01’ 49,45915’’ W Gr., fazendo limite com a Terra Indígena Kayabi; deste ponto, segue fazendo limite com a Terra Indígena Kayabi pela margem direita do rio São Benedito, à montante, até alcançar o Ponto 03 (Ponto AER-39 da área de terra reservada ao campo de provas das Forças Armadas denominado Campo de Provas Brigadeiro Velloso/CPBV – Decreto de 12 de março de 2013), início do limite com o Campo de Provas Brigadeiro Velloso, de coordenadas geográficas -09 01’ 57,90000’’ S e -56 40’ 01,70000’’ W Gr. (convertidas para o Datum SIRGAS 2000); deste ponto, segue fazendo limite com o Campo de Provas Brigadeiro Velloso pela margem direita do rio São Benedito, à montante, até alcançar o Ponto 04, de coordenadas geográficas -09 07’ 00,30000’’ S e -56 28’ 17,70000’’ W Gr., situado próximo a foz do rio Azul; deste ponto, segue em linha reta, atravessando o rio São Benedito, sentido oeste-leste, na confluência dos Rios São Benedito e Azul, até alcançar o Ponto 05 de coordenadas geográficas -09 07’ 00,30000’’ S e -56 28’ 14,20000’’ W Gr.; deste ponto, segue fazendo limite com o Campo de Provas Brigadeiro Velloso pela margem direita do rio Azul, à montante, até alcançar o Ponto 06 (Ponto AER-27 da área de terra reservada ao campo de provas das Forças Armadas, denominado Campo de Provas Brigadeiro Velloso/CPBV – Decreto de 12 de março de 2013), de coordenadas geográficas -09 17’ 27,30000’’ S e -55 45’ 51,70000’’ W Gr. (convertidas para o Datum SIRGAS 2000); a partir deste ponto, ainda fazendo limite com a área do Campo de Provas Brigadeiro Velloso, segue em linha reta, sentido norte-sul, até alcançar o Ponto 07, de coordenadas geográficas -09 18’ 28,13255’’ S e -55 45’ 51,81018’’ W Gr.; deste ponto segue em linha reta até alcançar o Ponto 08, de coordenadas geográficas -09 18’ 39,76635’’ S e -55 46’ 01,58873’’ W Gr.; deste ponto segue mantendo equidistância de 2.000 m (dois mil metros) da margem esquerda do rio Azul, à jusante, até alcançar o Ponto 09 de coordenadas geográficas -09 16’ 59,09403’’ S e -55 51’ 44,14576’’ W Gr.; deste ponto segue em linha reta até alcançar o Ponto 10, de coordenadas geográficas -09 15’ 45,76813’’ S e -55 50’ 50,88597’’ W Gr.; deste ponto segue em linha reta até alcançar o Ponto 11, de coordenadas geográficas -09 15’ 48,98904’’ S e -55 51’ 35,40364’’ W Gr.; deste ponto segue em linha reta até alcançar o Ponto 12, de coordenadas geográficas -09 16’ 20,31017’’ S e -55 52’ 01,35598’’ W Gr.; deste ponto segue mantendo equidistância de 1.000 m (mil metros) da margem esquerda do rio Azul, à jusante, até alcançar o Ponto 13, de coordenadas geográficas -09 16’ 14,54376’’ S e -55 52’ 41,80625’’ W Gr.; deste ponto segue em linha reta até alcançar o Ponto 14, de coordenadas geográficas -09 15’ 53,88746’’ S e -55 52’ 24,19626’’ W Gr.; deste ponto segue em linha reta até alcançar o Ponto 15, de coordenadas geográficas -09 15’ 44,40324’’ S e -55 52’ 34,83709’’ W Gr.; deste ponto segue em linha reta até alcançar o Ponto 16, de coordenadas geográficas -09 16’ 14,37172’’ S e -55 53’ 00,90941’’ W Gr.; deste ponto segue em linha reta até alcançar o Ponto 17, de coordenadas geográficas -09 15’ 50,67236’’ S e -55 53’ 17,75594’’ W G.; deste ponto segue em linha reta até alcançar o Ponto 18, de coordenadas geográficas -09 16’ 19,18027’’ S e -55 53’ 43,52271’’ W Gr.; deste ponto segue mantendo equidistância de 1.000 m (mil metros) da margem esquerda do rio Azul, à jusante, alcançar o Ponto 19, de coordenadas geográficas -09 16’ 11,93783’’ S e -55 53’ 57,29215’’ W Gr.; deste ponto segue mantendo equidistância de 1.000 m (mil metros) da margem esquerda do rio Azul, à jusante, até alcançar o Ponto 20, de coordenadas geográficas -09 16’ 29,18909’’ S e -55 54’ 53,60303’’ W Gr.; deste ponto segue em linha reta até alcançar o Ponto 21, de coordenadas geográficas -09 17’ 33,48888’’ S e -55 55’ 48,46065’’ W Gr.; deste ponto segue mantendo equidistância de 2.000 m (dois mil metros) da margem esquerda do rio Azul, à jusante, até alcançar o Ponto 22, de coordenadas geográficas -09 16’ 52,44617’’ S e -55 57’ 38,26527’’ W Gr.; deste ponto segue em linha reta até alcançar o Ponto 23, de coordenadas geográficas -09 16’ 42,30886’’ S e -55 57’ 30,88609’’ W Gr.; deste ponto segue em linha reta até alcançar o Ponto 24, de coordenadas geográficas -09 16’ 27,34678’’ S e -55 57’ 50,50304’’ W Gr.; deste ponto segue em linha reta até alcançar o Ponto 25, de coordenadas geográficas -09 16’ 43,95848’’ S e -55 58’ 05,70639’’ W Gr.; deste ponto segue mantendo equidistância de 2.000 m (dois mil metros) da margem esquerda do rio Azul, à jusante, até alcançar o Ponto 26, de coordenadas geográficas -09 16’ 38,72700’’ S e -55 58’ 14,93490’’ W Gr.; deste ponto segue em linha reta até alcançar o Ponto 27, de coordenadas geográficas -09 16’ 30,11405’’ S e -55 58’ 13,85828’’ W Gr.; deste ponto segue em linha reta até alcançar o Ponto 28, de coordenadas geográficas -09 15’ 26,81717’’ S e -55 59’ 51,41677’’ W Gr.; deste ponto segue em linha reta até alcançar o Ponto 29, de coordenadas geográficas -09 14’ 58,87559’’ S e -55 59’ 42,32867’’ W Gr.; deste ponto segue em linha reta até alcançar o Ponto 30, de coordenadas geográficas -09 14’ 29,79227’’ S e -55 59’ 50,82493’’ W Gr.; deste ponto segue em linha reta até alcançar o Ponto 31, de coordenadas geográficas -09 14’ 07,29757’’ S e -56 00’ 05,23378’’ W Gr.; deste ponto segue em linha reta até alcançar o Ponto 32, de coordenadas geográficas -09 14’ 15,81957’’ S e -56 00’ 59,34847’’ W Gr.; deste ponto segue em linha reta até alcançar o Ponto 33, de coordenadas geográficas -09 15’ 24,30064’’ S e -56 01’ 51,61014’’ W Gr.; deste ponto segue mantendo equidistância de 2.000 m (dois mil metros) da margem esquerda do rio Azul, à jusante, até alcançar o Ponto 34, de coordenadas geográficas -09 15’ 25,31276’’ S e -56 02’ 09,22129’’ W Gr.; deste ponto segue em linha reta até alcançar o Ponto 35, de coordenadas geográficas -09 14’ 51,00908’’ S e -56 02’ 55,08382’’ W Gr.; deste ponto segue mantendo equidistância de 1.000 m (mil metros) da margem esquerda do rio Azul, à jusante, até alcançar o Ponto 36, de coordenadas geográficas -09 14’ 49,14936’’ S e -56 04’ 03,77915’’ W Gr.; deste ponto segue em linha reta até alcançar o Ponto 37, de coordenadas geográficas -09 15’ 15,89843’’ S e -56 04’ 22,75196’’ W Gr.; deste ponto segue mantendo equidistância de 2.000 m (dois mil metros) da margem esquerda do rio Azul, à jusante, até alcançar o Ponto 38, de coordenadas geográficas -09 14’ 32,05912’’ S e -56 05’ 20,75315’’ W Gr.; deste ponto segue em linha reta até alcançar o Ponto 39, de coordenadas geográficas -09 13’ 48,12307’’ S e -56 05’ 40,14834’’ W Gr.; deste ponto segue em linha reta até alcançar o Ponto 40, de coordenadas geográficas -09 13’ 40,87937’’ S e -56 06’ 32,13253’’ W Gr.; deste ponto segue em linha reta até alcançar o Ponto 41, de coordenadas geográficas -09 14’ 13,80886’’ S e -56 07’ 06,29688’’ W Gr.; deste ponto segue em linha reta até alcançar o Ponto 42, de coordenadas geográficas -09 14’ 38,00112’’ S e -56 06’ 36,41851’’ W Gr.; deste ponto segue mantendo equidistância de 2.000 m (dois mil metros) da margem esquerda do rio Azul, à jusante, até alcançar o Ponto 43, de coordenadas geográficas -09 14’ 48,90324’’ S e -56 07’ 13,88406’’ W Gr.; deste ponto segue em linha reta até alcançar o Ponto 44, de coordenadas geográficas -09 14’ 33,60323’’ S e -56 07’ 42,65894’’ W Gr.; deste ponto segue em linha reta até alcançar o Ponto 45, de coordenadas geográficas -09 14’ 47,20378’’ S e -56 07’ 59,65963’’ W Gr.; deste ponto segue em linha reta até alcançar o Ponto 46, de coordenadas geográficas -09 15’ 09,22361’’ S e -56 07’ 49,05602’’ W Gr.; deste ponto segue mantendo equidistância de 2.000 m (dois mil metros) da margem esquerda do rio Azul, à jusante, até alcançar o Ponto 47, de coordenadas geográficas -09 15’ 29,57741’’ S e -56 10’ 16,82276’’ W Gr.; deste ponto segue em linha reta até alcançar o Ponto 48, de coordenadas geográficas -09 15’ 31,09155’’ S e -56 10’ 17,83447’’ W Gr.; deste ponto segue em linha reta até alcançar o Ponto 49, de coordenadas geográficas -09 15’ 28,29306’’ S e -56 10’ 29,96122’’ W Gr.; deste ponto segue em linha reta até alcançar o Ponto 50, de coordenadas geográficas -09 14’ 57,36645’’ S e -56 10’ 06,66843’’ W Gr.; deste ponto segue mantendo equidistância de 1.000 m (mil metros) da margem esquerda do rio Azul, à jusante, alcançar o Ponto 51, de coordenadas geográficas -09 15’ 38,39877’’ S e -56 13’ 35,14245’’ W Gr.; deste ponto segue em linha reta até alcançar o Ponto 52, de coordenadas geográficas -09 16’ 10,03194’’ S e -56 14’ 00,70493’’ W Gr.; deste ponto segue em linha reta até alcançar o Ponto 53, de coordenadas geográficas -09 13’ 16,20806’’ S e -56 19’ 31,00234’’ W Gr.; deste ponto segue em linha reta até alcançar o Ponto 54, de coordenadas geográficas -09 13’ 50,71141’’ S e -56 19’ 55,63692’’ W Gr.; deste ponto segue em linha reta até alcançar o Ponto 55, de coordenadas geográficas -09 13’ 31,18728’’ S e -56 20’ 48,96601’’ W Gr.; deste ponto segue em linha reta até alcançar o Ponto 56, de coordenadas geográficas -09 12’ 59,12521’’ S e -56 20’ 25,83262’’ W Gr.; deste ponto segue mantendo equidistância de 1.000 m (mil metros) da margem esquerda do rio Azul, à jusante, alcançar o Ponto 57, de coordenadas geográficas -09 12’ 11,97179’’ S e -56 22’ 01,88576’’ W Gr.; deste ponto segue em linha reta até alcançar o Ponto 58, de coordenadas geográficas -09 12’ 40,26556’’ S e -56 22’ 22,52799’’ W Gr.; deste ponto segue em linha reta até alcançar o Ponto 59, de coordenadas geográficas -09 11’ 49,10706’’ S e -56 23’ 58,83185’’ W Gr.; deste ponto segue mantendo equidistância de 2.000 m (dois mil metros) da margem esquerda do rio Azul, à jusante, até alcançar o Ponto 60, de coordenadas geográficas -09 10’ 48,18220’’ S e -56 26’ 37,46308’’ W Gr.; deste ponto segue em linha reta até alcançar o Ponto 61, de coordenadas geográficas -09 10’ 19,84125’’ S e -56 26’ 18,70019’’ W Gr.; deste ponto segue mantendo equidistância de 1.000 m (mil metros) da margem esquerda do rio Azul, à jusante, alcançar o Ponto 62, de coordenadas geográficas -09 08’ 36,08327’’ S e -56 28’ 46,59632’’ W Gr.; deste ponto segue em linha reta até alcançar o Ponto 63, de coordenadas geográficas -09 09’ 18,94329’’ S e -56 29’ 16,97103’’ W Gr.; deste ponto segue mantendo equidistância de 2.000 m (dois mil metros) da margem esquerda do rio Azul, à jusante, até alcançar o Ponto 64, de coordenadas geográficas -09 07’ 44,46529’’ S e -56 30’ 23,04432’’ W Gr.; deste ponto segue em linha reta até alcançar o Ponto 65, de coordenadas geográficas -09 07’ 17,57729’’ S e -56 30’ 03,25662’’ W Gr.; deste ponto segue mantendo equidistância de 1.000 m (mil metros) da margem esquerda do rio São Benedito, à jusante, alcançar o Ponto 66, de coordenadas geográficas -09 03’ 51,18542’’ S e -56 35’ 20,89521’’ W Gr.; deste ponto segue em linha reta até alcançar o Ponto 67, de coordenadas geográficas -09 03’ 52,36700’’ S e -56 35’ 41,70700’’ W Gr.; deste ponto segue em linha reta até alcançar o Ponto 68, de coordenadas geográficas -09 04’ 02,93599’’ S e -56 35’ 49,09898’’ W Gr.; deste ponto segue em linha reta até alcançar o Ponto 69, de coordenadas geográficas -09 03’ 59,76020’’ S e -56 36’ 07,04820’’ W Gr.; deste ponto segue em linha reta até alcançar o Ponto 70, de coordenadas geográficas -09 03’ 50,32914’’ S e -56 36’

00,26244'' W Gr.; deste ponto segue mantendo equidistância de 2.000 m (dois mil metros) da margem esquerda do rio São Benedito, à jusante, até alcançar o Ponto 71, de coordenadas geográficas -09 03' 33,52794'' S e -56 37' 57,12229'' W Gr.; deste ponto segue em linha reta até alcançar o Ponto 72, de coordenadas geográficas -09 03' 20,19116'' S e -56 37' 48,09981'' W Gr.; deste ponto segue em linha reta até alcançar o Ponto 73, de coordenadas geográficas -09 02' 54,71033'' S e -56 39' 25,40127'' W Gr.; deste ponto segue em linha reta até alcançar o Ponto 74, de coordenadas geográficas -09 03' 41,66515'' S e -56 39' 58,27259'' W Gr.; deste ponto segue em linha reta até alcançar o Ponto 75, de coordenadas geográficas -09 03' 23,30990'' S e -56 40' 23,20602'' W Gr.; deste ponto segue em linha reta até alcançar o Ponto 76, de coordenadas geográficas -09 03' 16,12067'' S e -56 40' 18,36429'' W Gr.; deste ponto segue mantendo equidistância de 2.000 m (dois mil metros) da margem esquerda do rio São Benedito, à jusante, até alcançar o Ponto 77, de coordenadas geográficas -09 03' 31,36535'' S e -56 42' 28,77447'' W Gr.; deste ponto segue em linha reta até alcançar o Ponto 78, de coordenadas geográficas -09 02' 32,49377'' S e -56 42' 56,27788'' W Gr.; deste ponto segue em linha reta até alcançar o Ponto 79, de coordenadas geográficas -09 02' 31,06468'' S e -56 42' 56,29553'' W Gr.; deste ponto segue em linha reta até alcançar o Ponto 80, de coordenadas geográficas -09 02' 29,27897'' S e -56 43' 06,78653'' W Gr.; deste ponto segue em linha reta até alcançar o Ponto 81, de coordenadas geográficas -09 03' 17,00459'' S e -56 43' 32,80073'' W Gr.; deste ponto segue mantendo equidistância de 1.000 m (mil metros) da margem esquerda do rio São Benedito, à jusante, alcançar o Ponto 82, de coordenadas geográficas -09 02' 58,18419'' S e -56 49' 51,94054'' W Gr.; deste ponto segue em linha reta até alcançar o Ponto 83, de coordenadas geográficas -09 03' 55,37083'' S e -56 50' 29,66784'' W Gr.; deste ponto segue mantendo equidistância de 1.000 m (mil metros) da margem esquerda do rio São Benedito, à jusante, alcançar o Ponto 84, de coordenadas geográficas -09 05' 03,91683'' S e -56 51' 03,89103'' W Gr.; deste ponto segue em linha reta até alcançar o Ponto 85, de coordenadas geográficas -09 05' 25,14537'' S e -56 50' 32,39994'' W Gr.; deste ponto segue mantendo equidistância de 2.000 m (dois mil metros) da margem esquerda do rio São Benedito, à jusante, até alcançar o Ponto 86, de coordenadas geográficas -09 06' 18,02018'' S e -56 51' 46,00734'' W Gr.; deste ponto segue em linha reta até alcançar o Ponto 87, de coordenadas geográficas -09 06' 45,66135'' S e -56 52' 05,37633'' W Gr.; deste ponto segue em linha reta até alcançar o Ponto 88, de coordenadas geográficas -09 06' 43,38144'' S e -56 52' 46,79461'' W Gr.; deste ponto segue em linha reta até alcançar o Ponto 89, de coordenadas geográficas -09 07' 23,43704'' S e -56 53' 09,56352'' W Gr.; deste ponto segue em linha reta até alcançar o Ponto 90, de coordenadas geográficas -09 07' 18,55542'' S e -56 54' 47,55859'' W Gr.; deste ponto segue em linha reta até alcançar o Ponto 91, de coordenadas geográficas -09 06' 58,62350'' S e -56 54' 49,90352'' W Gr.; deste ponto segue em linha reta até alcançar o Ponto 92, de coordenadas geográficas -09 06' 36,73747'' S e -56 56' 03,37805'' W Gr.; deste ponto segue em linha reta até alcançar o Ponto 93, de coordenadas geográficas -09 07' 37,26253'' S e -56 56' 52,48329'' W Gr.; deste ponto segue em linha reta até alcançar o Ponto 94, de coordenadas geográficas -09 07' 49,20717'' S e -56 56' 31,34386'' W Gr.; deste ponto segue mantendo equidistância de 2.000 m (dois mil metros da margem esquerda do rio São Benedito, à jusante, até alcançar o Ponto 95 de coordenadas geográficas -09 08' 55,87009'' S e -56 57' 28,47020'' W Gr.; deste ponto segue em linha reta até alcançar o Ponto 96, de coordenadas geográficas -09 08' 55,87009'' S e -56 59' 00,24639'' W Gr.; deste ponto segue mantendo equidistância de 2.000 m (dois mil metros) da margem esquerda do rio São Benedito, à jusante, até alcançar o Ponto 97, de coordenadas geográficas -09 07' 30,70000'' S e -57 02' 42,90000'' W Gr.; situado à margem direita do rio São Manuel ou Teles Pires; deste ponto segue pela margem direita do referido rio, à jusante, até o Ponto 01, inicial desta descrição, perfazendo um perímetro de, aproximadamente, 4.749,00 m (quatro mil, setecentos e quarenta e nove metros) e área total de 30.032,00 ha (trinta mil e trinta e dois hectares).

Parágrafo único. O subsolo da área descrita no caput deste artigo integra os limites do Refúgio de Vida Silvestre Rios São Benedito e Azul.

Art. 3º A criação do Refúgio de Vida Silvestre Rios São Benedito e Azul tem como objetivos:

I - proteger ambientes naturais onde se asseguram condições para a existência ou reprodução de espécies ou comunidades da flora local e da fauna residente ou migratória;

II - proteger a diversidade biológica, disciplinar o processo de ocupação e assegurar os recursos naturais da região;

III - conservar a vida silvestre dos Rios São Benedito e Azul e nas áreas terrestres do entorno;

IV - conservar o rico patrimônio biológico da fauna aquática, aves migratórias e demais espécies da fauna amazônica em situação de vulnerabilidade;

V - assegurar a educação ambiental, estudos e pesquisas científicas e propor ações que eliminem o risco de espécies ameaçadas de serem extintas;

VI - desenvolver a prática da pesca esportiva, conservando os recursos pesqueiros e os ecossistemas aquáticos destinados ao seu manejo sustentável;

VII - promover o ordenamento pesqueiro com ênfase na pesca sustentável, a partir do manejo que priorize a conservação dos ecossistemas, e disciplinar as atividades de pesca, conforme legislação pertinente;

VIII - contribuir para a proteção dos ecossistemas e da biodiversidade englobada, associado com as áreas protegidas contíguas, a saber, o Campo de Provas das Forças Armadas Brigadeiro Velloso, com 2.160.000,00 ha (dois milhões e cento e sessenta mil hectares) e a porção no Pará da Terra Indígena Kayabi com 579.933,57 ha (quinhentos e setenta e nove mil, novecentos e trinta e três hectares e cinquenta e sete centiares), somando uma área total de 2.769.965,57 (dois milhões, setecentos e sessenta e nove mil, novecentos e sessenta e cinco hectares e cinquenta e sete centiares); e

IX - contribuir para a melhoria do microclima da Gleba São Benedito.

Art. 4º Fica garantido, no que couber, na área sobreposta com o Refúgio de Vida Silvestre Rios São Benedito e Azul definida neste Decreto, o disposto na Resolução do Conselho Estadual de Meio Ambiente nº 019, de 26 de julho de 2001, que reconheceu os Rios São Benedito e Azul como Reserva Estadual de Pesca Esportiva.

Art. 5º A Unidade de Conservação criada por este Decreto disporá de Plano de Gestão ou Plano de Manejo, o qual deverá ser elaborado no prazo máximo de 03 (três) anos, a partir da data de sua criação.

Art. 6º O Plano de Gestão ou Plano de Manejo definirá o uso da unidade de conservação e será aprovado pelo seu Conselho Consultivo que indicará as regras específicas de uso e ocupação, objetivando garantir a sustentabilidade dos recursos pesqueiros e a preservação das populações das espécies ameaçadas de extinção, raras e endêmicas.

Art. 7º A zona de amortecimento, a ser definida no Plano de Gestão ou Plano de Manejo, poderá ter no máximo 1.000 m (um mil metros), a contar do limite do Refúgio de Vida Silvestre Rios São Benedito e Azul.

Parágrafo único. No Plano de Gestão ou Plano de Manejo serão realizados os ajustes necessários na zona de amortecimento, de acordo com os estudos e as tecnologias apropriadas, respeitando o limite acima fixado.

Art. 8º Caberá ao Instituto de Desenvolvimento Florestal e da Biodiversidade do Estado do Pará (IDEFLOR-Bio) administrar e presidir o Conselho Consultivo do Refúgio de Vida Silvestre Rios São Benedito e Azul, a ser constituído por representantes de órgãos públicos, de organizações da sociedade civil e do setor empresarial, adotando as medidas necessárias à sua efetiva implantação e manutenção.

§ 1º A estrutura, organização, fluxos, procedimentos e funcionamento do Conselho Consultivo da Unidade de Conservação serão instituídos por meio de portaria específica.

§ 2º A nomeação dos membros do Conselho Consultivo, indicados pelas instituições que o compõem, será feita por meio de portaria do Instituto de Desenvolvimento Florestal e da Biodiversidade do Estado do Pará (IDEFLOR-Bio).

Art. 9º Os Planos de Manejo Florestais Sustentáveis (PMFS) porventura já aprovados no interior do Refúgio de Vida Silvestre até a data de publicação deste Decreto continuam válidos, porém não serão renovados após o pousio.

Art. 10. Os Planos de Manejo Florestais Sustentáveis (PMFS) em tramitação no Órgão Ambiental competente até a publicação deste Decreto, que vierem a ser aprovados, continuarão suas execuções de acordo com o estabelecido, desde que sejam compatíveis os objetivos do Refúgio de Vida Silvestre criado por este Decreto, com o Plano de Manejo e/ou com os regulamentos da Unidade de Conservação.

Parágrafo único. Após a data de publicação deste Decreto, o Órgão Ambiental competente não recepcionará Planos de Manejos Florestais Sustentáveis na área deste Refúgio de Vida Silvestre.

Art. 11. Os Planos de Manejo Florestais Sustentáveis que porventura vierem a ser aprovados pelo Órgão Ambiental competente na zona de amortecimento deste Refúgio de Vida Silvestre deverão ser submetidos à análise pelo Órgão Gestor.

Art. 12. Não serão permitidos novos desmatamentos na zona de amortecimento deste Refúgio de Vida Silvestre, sendo permitida a continuidade das atividades produtivas tradicionais, em áreas consolidadas, já existentes até a data de publicação do Decreto.

Art. 13. A Procuradoria Geral do Estado (PGE) e o Instituto de Terras do Pará (ITERPA) ficam autorizados a promover as medidas administrativas e judiciais necessárias a regularização fundiária das terras de domínios privados, integrantes do Refúgio de Vida Silvestre Rios São Benedito e Azul nos municípios de Jacareacanga e Novo Progresso.

Parágrafo único. As terras contidas nos limites do Refúgio de Vida Silvestre Rios São Benedito e Azul, de que trata o art. 2º deste Decreto, pertencentes ao Estado do Pará, serão cedidas ou afetadas ao Instituto de Desenvolvimento Florestal e da Biodiversidade do Estado do Pará (IDEFLOR-Bio) pelo Instituto de Terras do Pará (ITERPA), na forma da lei.

Art. 14. As atividades de defesa nacional realizadas no Campo de Provas Brigadeiro Velloso não sofrerão restrições em função da criação do Refúgio de Vida Silvestre Rios São Benedito e Azul.

Art. 15. As atividades desenvolvidas pela população indígena Kayabi, em especial o acesso aos rios, não sofrerão restrições.

Art. 16. Este Decreto entra em vigor na data de sua publicação.

PALÁCIO DO GOVERNO, 21 de outubro de 2021.

HELDER BARBALHO
Governador do Estado

Protocolo: 719871

DECRETO DE 21 DE OUTUBRO DE 2021

O GOVERNADOR DO ESTADO DO PARÁ, usando das atribuições que lhe são conferidas pelo art. 135, inciso V, da Constituição Estadual, e

Considerando os termos do Processo nº. 2021/1152715,

R E S O L V E:

Art. 1º. Exonerar, a pedido, de acordo com o art. 60, inciso II, da Lei nº. 5.810, de 24 de janeiro de 1994, combinado com a Lei nº. 7.543, de 20 de julho de 2011, MARIA ALICE LOBATO RIBEIRO BENTES do cargo em comissão de Gerente II, código GEP-DAS-011.3, com lotação na Fundação de Atendimento Socioeducativo do Pará - FASEPA, a contar de 1° de outubro de 2021.

Art. 2º. Este Decreto entra em vigor na data de sua publicação.

PALÁCIO DO GOVERNO, 21 DE OUTUBRO DE 2021.

HELDER BARBALHO
Governador do Estado

DECRETO

O GOVERNADOR DO ESTADO RESOLVE:
nomear, de acordo com o art. 6º, inciso II, da Lei nº. 5.810, de 24 de janeiro de 1994, combinado com Art. 20, § 2º, da Lei nº. 9.049, de 29 de abril de 2020, OFIR BECKMAN ALFAIA para exercer o cargo em comissão de Coordenador Técnico, código GEP-DAS-011.4, com lotação na Agência de Transporte Metropolitano – AGTRAN/PA.
PALÁCIO DO GOVERNO, 21 DE OUTUBRO DE 2021.

HELDER BARBALHO
Governador do Estado

Protocolo: 719870

D E C R E T O Nº 1938, DE 21 DE OUTUBRO DE 2021

Abre no Orçamento Fiscal e da Seguridade Social, em favor do(s) orgão(s) da Administração Pública Estadual, crédito suplementar por ANULAÇÃO, no valor de R$ 22.608.757,62 para reforço de dotação(ões) consignada(s) no Orçamento vigente.
O GOVERNADOR DO ESTADO DO PARÁ, usando das atribuições que lhe confere o art. 135, inciso V, e com fundamento no art. 204, § 13, ambos da Constituição Estadual, combinando com o art. 6º, inciso V da Lei Orçamentária nº 9.160, de 06 de janeiro de 2021
DECRETA:
Art. 1º Fica aberto ao Orçamento Fiscal e da Seguridade Social, em favor do(s) órgão(s) da Administração Pública Estadual a seguir especificado(s), o crédito suplementar no valor de R$ 22.608.757,62 (Vinte e Dois Milhões, Seiscentos e Oito Mil, Setecentos e Cinquenta e Sete Reais e Sessenta e Dois Centavos), para atender à programação abaixo:

R$

CÓDIGO	FONTE	NATUREZA DA DESPESA	VALOR
291012678214867505 - SETRAN	0106	449052	22.255.679,71
291012678214867505 - SETRAN	6101	449052	22.279,36
832010433112978311 - EGPA	0101	339046	146.000,00
832010433112978312 - EGPA	0101	339049	8.822,58
901011012615088238 - FES	0103	339140	34.975,97
971010312212978339 - SEAP	0101	339008	25.000,00
971010312212978339 - SEAP	0101	339036	91.000,00
971010312212978339 - SEAP	0101	339093	25.000,00
TOTAL			22.608.757,62

Art. 2º Os recursos necessários à execução do presente Decreto correrão por conta da anulação parcial de dotação(ões) consignada(s) no Orçamento vigente, conforme estabelecido no artigo 43, § 1°, inciso III, da Lei Federal n° 4.320, de 17 de março de 1964, através da(s) unidade(s) orçamentária(s) abaixo discriminada(s):

R$

CÓDIGO	FONTE	NATUREZA DA DESPESA	VALOR
071011545115087556 - SEDOP	0101	449051	22.279,36
181011442215008214 - SEJUDH	0106	335041	1.200.000,00
261010633112978311 - PMPA	0101	339046	154.822,58
271011845115087552 - SEMAS	0106	449051	9.600.000,00
271011854214978583 - SEMAS	0106	449052	4.500.000,00
271031854114978931 - NEPMV	0106	339039	3.500.000,00
271031854114978931 - NEPMV	0106	449052	2.100.000,00
901011030215078288 - FES	0103	339030	34.975,97
971010333112978311 - SEAP	0101	339046	141.000,00
971010342115027663 - SEAP	0106	449052	1.355.679,71
TOTAL			22.608.757,62

Art. 3º Este Decreto entrará em vigor na data de sua publicação.
PALÁCIO DO GOVERNO, 21 de outubro de 2021.

HELDER BARBALHO
Governador do Estado
HANA SAMPAIO GHASSAN
Secretária de Estado de Planejamento e Administração

D E C R E T O Nº 1939, DE 21 DE OUTUBRO DE 2021

Abre no Orçamento Fiscal e da Seguridade Social, em favor do(s) orgão(s) da Administração Pública Estadual, crédito suplementar por EXCESSO DE ARRECADAÇÃO, no valor de R$ 6.817.175,48 para reforço de dotação(ões) consignada(s) no Orçamento vigente.
O GOVERNADOR DO ESTADO DO PARÁ, usando das atribuições que lhe confere o art. 135, inciso V, e com fundamento no art. 204, § 13, ambos da Constituição Estadual, combinando com o art. 6º, inciso I da Lei Orçamentária nº 9.160, de 06 de janeiro de 2021
DECRETA:
Art. 1º Fica aberto ao Orçamento Fiscal e da Seguridade Social, em favor do(s) órgão(s) da Administração Pública Estadual a seguir especificado(s), o crédito suplementar no valor de R$ 6.817.175,48 (Seis Milhões, Oitocentos e Dezessete Mil, Cento e Setenta e Cinco Reais e Quarenta e Oito Centavos), para atender à programação abaixo:

R$

CÓDIGO	FONTE	NATUREZA DA DESPESA	VALOR
071011545114897645 - SEDOP	0101	444042	100.000,00
071011751214897480 - SEDOP	0101	449051	2.067.488,73
071011751214897567 - SEDOP	0101	449051	338.986,75
141012060814918715 - SEDAP	0101	449092	36.000,00
251010309215088893 - PGE	0140	339039	624.700,00
362011442215008817 - Fundação ParáPaz	0101	339030	1.080.000,00
362011442215008817 - Fundação ParáPaz	0101	449052	1.020.000,00
462021339215038841 - FCP	0101	339039	1.000.000,00
792031812212978407 - FCA	0116	339037	250.000,00
792031854114978689 - FCA	0116	339014	50.000,00
792031854114978689 - FCA	0116	339015	150.000,00
792031854114978689 - FCA	0116	339033	100.000,00
TOTAL			6.817.175,48

Art. 2º Os recursos necessários à execução do presente Decreto correrão por conta do Excesso de Arrecadação, conforme estabelecido no artigo 43, § 1°, inciso II, da Lei Federal n° 4.320, de 17 de março de 1964.
Art. 3º Este Decreto entrará em vigor na data de sua publicação.
PALÁCIO DO GOVERNO, 21 de outubro de 2021.

HELDER BARBALHO
Governador do Estado
HANA SAMPAIO GHASSAN
Secretária de Estado de Planejamento e Administração

D E C R E T O Nº 1940, DE 21 DE OUTUBRO DE 2021

Abre no Orçamento Fiscal e da Seguridade Social, em favor do(s) orgão(s) da Administração Pública Estadual, crédito suplementar por SUPERÁVIT, no valor de R$ 997.372,25 para reforço de dotação(ões) consignada(s) no Orçamento vigente.
O GOVERNADOR DO ESTADO DO PARÁ, usando das atribuições que lhe confere o art. 135, inciso V, e com fundamento no art. 204, § 13, ambos da Constituição Estadual, combinando com o art. 6º, inciso III da Lei Orçamentária nº 9.160, de 06 de janeiro de 2021
DECRETA:
Art. 1º Fica aberto ao Orçamento Fiscal e da Seguridade Social, em favor do(s) órgão(s) da Administração Pública Estadual a seguir especificado(s), o crédito suplementar no valor de R$ 997.372,25 (Novecentos e Noventa e Sete Mil, Trezentos e Setenta e Dois Reais e Vinte e Cinco Centavos), para atender à programação abaixo:

R$

CÓDIGO	FONTE	NATUREZA DA DESPESA	VALOR
462021339215038850 - FCP	6661	449052	2.012,25
782011957114908698 - FAPESPA	0660	339020	433.360,00
782011957114908698 - FAPESPA	6301	339020	216.000,00
782011957114908698 - FAPESPA	6301	449020	216.000,00
792011854114978370 - IDEFLOR-Bio	0661	339014	50.000,00
792011854114978780 - IDEFLOR-Bio	0661	339014	20.000,00
792011854314978781 - IDEFLOR-Bio	0661	339014	60.000,00
TOTAL			997.372,25

Art. 2º Os recursos necessários à execução do presente Decreto correrão por conta do Superávit Financeiro apurado no Balanço Patrimonial do exercício anterior, conforme estabelecido no artigo 43, § 1º, inciso I, da Lei Federal n° 4.320, de 17 de março de 1964.
Art. 3º Este Decreto entrará em vigor na data de sua publicação.
PALÁCIO DO GOVERNO, 21 de outubro de 2021.

HELDER BARBALHO
Governador do Estado
HANA SAMPAIO GHASSAN
Secretária de Estado de Planejamento e Administração

D E C R E T O Nº 1941 DE 21 DE OUTUBRO DE 2021

Abre no Orçamento Fiscal e da Seguridade Social, em favor do Fundo Estadual de Saúde - FES, órgão da Administração Pública Estadual, crédito especial no valor de R$ 5.636.137,63 para atender à programação constante neste Decreto.
O GOVERNADOR DO ESTADO DO PARÁ, usando das atribuições que lhe confere o art. 135, inciso V da Constituição Estadual, combinando com o art. 42 da Lei 4.320, de 17 de março de 1964, e tendo em vista a autorização contida no art. 1º da Lei nº 9.236, de 25 de março de 2021, referente à ação orçamentária COVIDPARÁ.
DECRETA:
Art. 1º Fica aberto ao Orçamento Fiscal e da Seguridade Social, em favor do FES, órgão da Administração Pública Estadual, crédito especial no valor de R$ 5.636.137,63 (Cinco Milhões, Setecentos e Trinta e Quatro Mil, Setecentos e Trinta e Nove Reais e Vinte Centavos), para atender à programação abaixo:

R$

CÓDIGO	FONTE	NATUREZA DA DESPESA	VALOR
901011030215077684 - FES	0149	335043	5.636.137,63
TOTAL			5.636.137,63

Art. 2º Os recursos necessários à execução do presente Decreto correrão por conta do Excesso de Arrecadação, conforme estabelecido no artigo 43, § 1°, inciso II, da Lei Federal n° 4.320, de 17 de março de 1964.
Art. 3º Este Decreto entrará em vigor na data de sua publicação.
PALÁCIO DO GOVERNO, 21 de outubro de 2021.

HELDER BARBALHO
Governador do Estado
HANA SAMPAIO GHASSAN
Secretária de Estado de Planejamento e Administração

Protocolo: 719858

CASA CIVIL DA GOVERNADORIA

PORTARIA Nº 1.591/2021-CCG, DE 21 DE OUTUBRO DE 2021

O CHEFE DA CASA CIVIL DA GOVERNADORIA DO ESTADO, no uso das atribuições que lhe são conferidas pelo Decreto nº. 13, de 7 de fevereiro de 2011,
CONSIDERANDO os termos do Processo 2021/1189454,
R E S O L V E:
autorizar GIOVANNI CORREA QUEIROZ, Secretário Extraordinário de Estado de Produção, a viajar no trecho Belém/Parauapebas/Xinguara/São Felix do Xingu/Marabá/Belém, no período de 21 à 27 de outubro de 2021, a fim de cumprir agenda institucional, concedendo para tanto, 6 e ½ (seis e meia) diárias.
REGISTRE-SE, PUBLIQUE-SE E CUMPRA-SE
CASA CIVIL DA GOVERNADORIA DO ESTADO, 21 DE OUTUBRO DE 2021.
IRAN ATAIDE DE LIMA
Chefe da Casa Civil da Governadoria do Estado

ERRATA DO ITEM II DA PORTARIA Nº. 1.561/2021-CCG, DE 15 DE OUTUBRO DE 2021, PUBLICADA NO DIÁRIO OFICIAL DO ESTADO Nº. 34.737, DE 18 DE OUTUBRO DE 2021:
Onde se lê: *..., a contar de 4 de outubro de 2021.*
Leia-se: *..., a contar de 18 de outubro de 2021.*
IRAN ATAIDE DE LIMA
Chefe da Casa Civil da Governadoria do Estado

PORTARIA N°. 931/2021-CRG, de 21 de Outubro de 2021.

A COORDENADORA DE RELAÇÕES GOVERNAMENTAIS, no uso das atribuições que lhe são conferidas pela Portaria nº. 1.436/2020-CCG, publicado no DOE nº. 34.283, de 16/07/2020 e,
CONSIDERANDO o que dispõe os arts. 74 a 76 da Lei nº 5.810 de 24 de janeiro de 1994 e,
CONSIDERANDO ainda, o Processo Nº. 2021/1083082, de 28/09/2021.
RESOLVE:
CONCEDER 30 (trinta) dias de férias regulamentares, ao servidor abaixo relacionado, referente ao mês de **DEZEMBRO de 2021.**

ID. FUNCIONAL	SERVIDOR	PERÍODO AQUISITIVO	PERÍODO GOZO
5950993/1	CAROLINA MESSEDER ZAHLUTH	02/10/2020 A 01/10/2021	01/12/2021 A 30/12/2021

DÊ-SE CIÊNCIA, REGISTRE-SE, PUBLIQUE-SE E CUMPRA-SE.
CASA CIVIL DA GOVERNADORIA DO ESTADO, 21 de Outubro de 2021.
LUCIANA BITENCOURT SOARES
Coordenadora de Relações Governamentais

PORTARIA N° 932/2021 - CRG

A COORDENADORA DE RELAÇÕES GOVERNAMENTAIS, no uso das atribuições que lhe são conferidas, pela Portaria nº 1.436/2020-CCG, de 10/07/2020, publicado no DOE nº 34.283, de 16/07/2020, e
CONSIDERANDO: o processo nº 2021/696822, de 28/06/2021.
CONSIDERANDO que confere à Administração a prerrogativa de acompanhar e fiscalizar a execução dos Contratos Administrativos celebrados e seus aditivos, visando o cumprimento das obrigações contratuais e a prestação adequada dos serviços contratados, nos termos previstos no artigo 58, inciso III, da Lei nº 8.666/93 – Licitações e Contratos Administrativos e que a execução e fiscalização dos Contratos Administrativos no âmbito da Casa Civil da Governadoria do Estado, serão efetivadas nos termos desta Portaria, onde deverá ser acompanhada a execução por servidor designado para fiscal de contrato e seu auxiliar.
RESOLVE:
DESIGNAR o servidor CARLOS DUARTE, ocupante do cargo de Servente, matricula funcional nº 36510/1, para a função de fiscal e LILLIAN FABIANNE SOARES ALVES, ocupante do cargo de Coordenador, matrícula funcional nº 5956174/ 1, para Suplente do Contrato nº 31/2021–CCG/PA, firmado com a empresa FGR – ARQUITETURA E ENGENHARIA LTDA, com vigência de 14/10/2021 a 13/11/2021, que tem como objeto a contratação de empresa especializada em Engenharia Elétrica para revisão das instalações elétrica e confecção do projeto elétrico para a estrutura que abriga a Casa Civil da Governadoria do Estado, a contar de 14/10/2021.
REGISTRE-SE, PUBLIQUE-SE E CUMPRA-SE.
CASA CIVIL DA GOVERNADORIA DO ESTADO, 21 de outubro de 2021.
LUCIANA BITENCOURT SOARES
Coordenadora de Relações Governamentais

Protocolo: 719868

EXTRATO – CONTRATO Nº 36/2021-CCG/PA

OBJETO: A contratação de empresa para o fornecimento de gêneros alimentícios comuns (**polpa de frutas**) para atender as necessidades da Casa Civil da Governadoria do Estado do Pará, para o período de 12 (doze) meses, conforme especificações, estimativas de quantidades e valores contidos do Anexo I (Termo de Referência) do Edital e seus Anexos.
FUNDAMENTO: Lei Federal nº 8.666/93.
DATA DA ASSINATURA: 21/10/2021**.**
VIGÊNCIA: 21/10/2021 a 20/10/2022.
VALOR GLOBAL: R$ 48.108,00 (quarenta e oito mil e cento e oito reais)
EXERCÍCIO: 2021.
ORÇAMENTO: Órgão: 11105; Função 04; Sub-função 122; programa 1297; Projeto atividade 8338; Natureza de despesa 339030; Fonte 0101; Ação 213476.
CONTRATANTE: CASA CIVIL DA GOVERNADORIA**,** inscrita no CNPJ sob o n°. 07.730.458/0001-45.
CONTRATADO: O C DA SILVA COMÉRCIO ALIMENTICIO EIRELI**,** inscrita no CNPJ sob o n.º 35.205.370/0001-40.
ENDEREÇO: Av. Governador Helio da Mota Gueiros, n.º 6060, SALA 205, quarenta horas, Coqueiro Ananindeua PA, CEP 67.120-370
ORDENADOR
Luciana Bitencourt
Chefia Administrativa da Casa Civil da Governadoria

Protocolo: 719869

LICENÇA MATERNIDADE

PORTARIA N°. 930/2021-CRG, de 21 de Outubro de 2021.
A COORDENADORA DE RELAÇÕES GOVERNAMENTAIS, no uso das atribuições que lhe são conferidas pela Portaria nº. 1.436/2020-CCG, publicado no DOE nº. 34.283, de 16/07/2020 e,
CONSIDERANDO o que dispõe o art. 88 da Lei nº 5.810, de 24 de janeiro de 1994 e, ainda, a apresentação do Registro Civil de Nascimento, Matrícula nº . 139303 01 55 2021 1 00020 271 0005971 34 e,
CONSIDERANDO os termos do Processo nº. 2021/1202040, de 21/10/2021.
RESOLVE:
I – Conceder à servidora RÉGIA CARLA DA SILVA CONCEIÇÃO, Id. Funcional n° 5948390/1, ocupante do cargo de Assistente Operacional II, 180 (cento e oitenta) dias de Licença Maternidade, no período de 11/10/2021 a 08/04/2022.
II – Esta Portaria entra em vigor na data de sua publicação, retroagindo seus efeitos a contar de 11 de Outubro de 2021.
DÊ-SE CIÊNCIA, REGISTRE-SE, PUBLIQUE-SE E CUMPRA-SE.
CASA CIVIL DA GOVERNADORIA DO ESTADO, 21 de Outubro de 2021.
LUCIANA BITENCOURT SOARES
Coordenadora de Relações Governamentais

Protocolo: 719840

ERRATA

ERRATA DA PORTARIA N°. 927/2021-CRG, DE 20/10/2021, PUBLICADA NO DOE Nº 34.742 DE 21/10/2021.
Onde se lê:
SERVIDOR: EDNILSON TAPAJÓS DA SILVA, PERÍODO DE GOZO DE FÉRIAS DE 27/12/2021 A 25/01/2022,
Leia-se:
SERVIDOR: EDNILSON TAPAJÓS DA SILVA, PERÍODO DE GOZO DE FÉRIAS DE 06/12/2021 A 23/12/2021.
Belém-Pa, 21 de Outubro de 2021.
LUCIANA BITENCOURT SOARES
Coordenadora de Relações Governamentais

Protocolo: 719617

CASA MILITAR DA GOVERNADORIA

SUPRIMENTO DE FUNDO

EXTRATO DE PORTARIA Nº 085/2021 – SF/CMG, DE 21 DE OUTUBRO DE 2021
Suprido: TAINÃ ROCHA BOTELHO, MF nº 57199733/2, Coordenadora de Logística Administrativa; Prazo p/ aplicação: 30 (trinta) dias; Prazo p/ Prestação de Contas: 15 (quinze) dias; Valor: R$ 8.800,00; Elemento de Despesa: 33.90.39 (Outros Serviços de Terceiros – Pessoa Jurídica); Fonte de recurso: 0101/0301; Ordenador de Despesa: Osmar Vieira da Costa Júnior, CEL QOPM.

Protocolo: 719487

DIÁRIA

EXTRATO DE PORTARIA Nº 946/2021 – DI/CMG, DE 21 DE OUTUBRO DE 2021
Objetivo: a serviço do Governo do Estado; Município de Origem: Belém/PA; Destino: Canaã dos Carajás/PA ; Período: 15 a 16/10/2021; Quantidade de diárias: 2,0 (alimentação) 1,0 (pousada); Servidores: MAJ QOPM Carlos Eduardo Memória de Sousa, MF nº 57173389/3, 2º SGT PM Giovani Ferreira de Souza, MF nº 5696712/5, CB PM Danylo Christian Gonçalves da Conceição, MF nº 4218905/2 e SD PM Emilio Cristiano Galdez Lyra, MF nº 6401014/2; Ordenador de Despesa: CEL QOPM Osmar Vieira da Costa Júnior.

Protocolo: 719521

FÉRIAS

PORTARIA Nº 100/2021 – CMG, DE 21 DE OUTUBRO DE 2021
O CHEFE DA CASA MILITAR DA GOVERNADORIA DO ESTADO, no uso de suas atribuições legais, e
CONSIDERANDO as informações constantes nos Processos nº 2021/981530, 2021/1081868, 2021/1101479, 2021/1107058, 2021/1107066 e 2021/1128912.
RESOLVE:
I – Conceder 30 (trinta) dias de férias regulamentares, referente ao biênio 2020/2021, ao militar MAJ QOPM RG 32431 Anderson Ferreira Assunção, MF nº 54193097/3, nos períodos de 08 a 22/09/2021 (15 dias) e 18/10 a 01/11/2021 (15 dias).
II – Conceder 15 (quinze) dias de férias regulamentares, referente ao biênio 2020/2021, ao militar TEN CEL QOPM RG 27028 Mauro Henrique da Silva Guerra, MF nº 5774055/5, no período de 18/10 a 01/11/2021.
III – Conceder 15 (quinze) dias de férias regulamentares, referente ao biênio 2019/2020, à militar CB PM RG 38470 Luana Sibelle Cordeiro Rodrigues, MF nº 57231830/2, no período de 11 a 25/10/2021.
IV– Alterar os períodos de gozo de férias do militar MAJ PM RG 35480 Heitor Lobato Marques, MF nº 57198332/3, concedido por meio da PORTARIA Nº 091/2021 de 20/09/2021, publicada no DOE nº 34.705 de 21/09/2021, de 16 a 30/09/2021 (15 dias) e 16 a 30/11/2021 (15 dias) para 16 a 29/09/2021 (14 dias) e 15 a 30/11/2021 (16 dias).
V - Transferir o período de 30 (trinta) dias de férias regulamentares, referente ao biênio 2020/2021, da militar 1º TEN PM RG 39197 Lidia Aguiar de Almeida, MF nº 4220575/2, concedido por meio da PORTARIA Nº 085/2021 – CMG de 09/09/2021, publicada no DOE nº 34.694 de 10/09/2021, de 04/10 a 02/11/2021 para os períodos de 18 a 29/10/2021 (12 dias) e 14 a 31/12/2021 (18 dias).
VI – Transferir o período de 30 (trinta) dias de férias regulamentares, referente ao biênio 2020/2021, dos militares 1º TEN QOPM RG 32850 Thiago Santos Cruz, MF nº 54195596/5, 1º SGT PM RG 32607 Michel Neves Gonçalves, MF nº 54192560/3, 3º SGT PM RG 27215 Gleidson da Costa Freitas, MF nº 5779359/2, CB PM RG 36840 Antonivaldo Rodrigues Alcantara, MF nº 57222607/2 e CB PM RG 38560 Raimundo Hélio Pereira de Lima, MF nº 57232600/2, concedido por meio das Portarias nº 085 e 086/2021 – CMG de 09/09/2021, publicadas no DOE nº 34.694 de 10/09/2021, de 04/10 a 02/11/2021 para 05/10 a 03/11/2021.
VII – Transferir o período de 30 (trinta) dias de férias regulamentares, referente ao biênio 2020/2021, do militar CB PM RG 40578 Alécio Fábio Cunha Silva, MF nº 4218819/2, concedido por meio da PORTARIA Nº 085/2021 – CMG de 09/09/2021, publicada no DOE nº 34.694 de 10/09/2021, de 04/10 a 02/11/2021 para os períodos de 11 a 23/10/2021 (13 dias) e 03 a 19/01/2022 (17 dias).
DÊ-SE CIÊNCIA, REGISTRE-SE, PUBLIQUE-SE E CUMPRA-SE.
CASA MILITAR DA GOVERNADORIA DO ESTADO, 21 DE OUTUBRO DE 2021.
OSMAR VIEIRA DA COSTA JÚNIOR - CEL QOPM RG 9916
Chefe da Casa Militar da Governadoria do Estado

Protocolo: 719677

PROCURADORIA GERAL DO ESTADO

PORTARIA

PORTARIA Nº 494/2021-PGE.G., de 20 de outubro de 2021
A Procuradora-Geral Adjunta Administrativa, no uso das suas atribuições legais …
RESOLVE:
AUTORIZAR, a Procuradora do Estado Viviane Ruffeil Teixeira Pereira, identidade funcional nº 54188337/1, a se afastar de suas funções no período de 20.12.2021 a 03.01.2022, para gozo de residual de férias 2019/2020 interrompida pela PORTARIA Nº 345/2021-PGE.G., de 16.07.2021, devendo responder pelo Cargo de Procurador-Chefe, o Procurador do Estado, José Henrique Mouta Araujo, id. Funcional nº 5763967/1.
Dê-se ciência, registre-se, publique-se e cumpra-se.
ADRIANA FRANCO BORGES GOUVEIA
Procuradora-Geral Adjunta Administrativa

Protocolo: 719311

PORTARIA Nº 496/2021-PGE.G., de 20 de outubro de 2021
A Procuradora-Geral Adjunta Administrativa, no uso das suas atribuições legais …
RESOLVE:
AUTORIZAR, o servidor, Marildo Dias Ribeiro, Id. Funcional nº 2010372/1, a se afastar de suas funções no período de 01.12 a 15.12.2021, para gozo de residual de férias interrompida pela PORTARIA Nº 311/2021-PGE.G., de 29.06.2021, devendo responder pelo Cargo de Gerente de Recursos Humanos a servidora, Elida Guimarães Valente, Id. Funcional nº 5889963/1.
Dê-se ciência, registre-se, publique-se e cumpra-se.
ADRIANA FRANCO BORGES GOUVEIA
Procuradora-Geral Adjunta Administrativa

Protocolo: 719347

DESIGNAR SERVIDOR

PORTARIA Nº 495/2021-PGE.G., de 20 de outubro de 2021

A Procuradora-Geral Adjunta Administrativa, no uso das suas atribuições legais...

RESOLVE:

DESIGNAR, o Procurador do Estado, José Henrique Mouta Araujo, id. Funcional nº 5763967/1, para responder pelo Cargo de Procurador-Chefe, por motivo de afastamento da titular, Viviane Ruffeil Teixeira Pereira, identidade funcional nº 54188337/1, no período de 04.01 a 18.01.2022.

Dê-se ciência, registre-se, publique-se e cumpra-se.

ADRIANA FRANCO BORGES GOUVEIA

Procuradora-Geral Adjunta Administrativa

Protocolo: 719158

SUPRIMENTO DE FUNDO

PORTARIA Nº 498/2021-PGE.G. Belém, 21 de outubro de 2021.

A Procuradora-Geral Adjunta Administrativa, no uso das suas atribuições legais...

CONSIDERANDO o Processo Administrativo Eletrônico 2021/1190778

RESOLVE:

CONCEDER, à servidora Daniela Silva Salgado, Assistente administrativo, identidade funcional nº 57215124/1 e CPF nº 882.983.962-00, suprimento de fundos no valor de R$ 4.000,00 (quatro mil reais), o qual deverá observar a classificação orçamentária abaixo:

25101.03.092.1508.8893 – 339030 – R$ 1.500,00

25101.03.092.1508.8893 – 339039 – R$ 2.500,00

O prazo para aplicação deverá ser de 60 (sessenta) dias, a contar da data da emissão da ordem bancária, devendo a prestação de contas ocorrer no prazo de 05 (cinco) dias, após o término da aplicação.

Dê-se ciência, registre-se, publique-se e cumpra-se.

ADRIANA FRANCO BORGES GOUVEIA

Procuradora-Geral Adjunta Administrativa

Protocolo: 719682

TORNAR SEM EFEITO

PORTARIA Nº 499/2021-PGE.G. Belém, 21 de outubro de 2021.

A Procuradora-Geral Adjunta Administrativa, no uso das suas atribuições legais...

CONSIDERANDO o Processo Administrativo Eletrônico 2021/1084205.

RESOLVE:

TORNAR SEM EFEITO, a PORTARIA Nº 453/2021-PGE.G. de 04.10.2021, publicada no DOE 34724 de 05.10.2021, que concedeu diária aos servidores Luis Felipe Knaip do Amaral, identidade funcional nº 5930958/1 e Kaldy Ney Pinto Barbosa, identidade funcional nº 55589380/1, para o município de Castanhal/PA.

Dê-se ciência, registre-se, publique-se e cumpra-se.

ADRIANA FRANCO BORGES GOUVEIA

Procuradora-Geral Adjunta Administrativa

Protocolo: 719690

SECRETARIA ESTRATÉGICA DE ARTICULAÇÃO DA CIDADANIA

TERMO DE HOMOLOGAÇÃO

TERMO DE HOMOLOGAÇÃO

PREGÃO ELETRÔNICO Nº 06/2021-SEAC

Excelentíssimo Senhor RICARDO BRISOLLA BALESTRERI, Secretário Estratégico de Articulação da Cidadania-SEAC, no uso de suas atribuições legais, e, de acordo com as Leis nº. 8.666/93 e 10.520/2002, e legislação complementar pertinente;

CONSIDERANDO o teor do Parecer da Assessoria Jurídica, anexado ao Processo Administrativo nº. 2021/703435; CONSIDERANDO as adjudicações proferida pela Senhor Pregoeiro, referente ao Pregão Eletrônico nº 06/2021-SEAC, publicada no DOE nº. 34.735, págs. 7 – em 14/10/2021; CONSIDERANDO a inexistência de qualquer vício ou irregularidade, resolve:

I - HOMOLOGAR as adjudicações proferida pelo Pregoeiro, referente à licitação na modalidade Pregão Eletrônico, sob o nº 06/2021-SEAC - Processo nº. 2021/703435, CONTRATAÇÃO DE EMPRESA ESPECIALIZADA PARA FORNECIMENTO DE LIXEIRAS, para atender as necessidades das 06 (seis) unidades USIPAZ da SEAC, sendo elas: CABANAGEM, ICUÍ (ANANINDEUA); NOVA UNIÃO (MARITUBA; BENGUI; PARAUAPEBAS e CANAÃ DOS CARAJÁS, pelo melhor lance ofertado aos ITENS 01, 03 e 06, para a empresa FORTCLEAN COMÉRCIO DE EQUIPAMENTOS EIRELI, inscrita no CNPJ sob o nº. 36.327.075/0001-29 / I.E: 11.666.388, sendo o ITEM 01: no valor global de R$ 6.996,37 (seis mil e novecentos e noventa e seis reais e trinta e sete centavos); ITENS 03: no valor global de R$ 32.000,00 (trinta e dois mil reais) e ITEM 06: no valor global de R$ 1.750,00 (um mil e setecentos e cinquenta reais, perfazendo o montante de R$ 40.746,37; aos ITENS 02 e 04, para a empresa LICERI COMÉRCIO DE PRODUTOS EM GERAL LTDA, inscrita no CNPJ nº. 6.950.671/0001-07 / I.E: 319/000424, sendo o ITEM 02: no valor global de R$ 4.500,00 (quatro mil e quinhentos) e ITEM 04: no valor 12.799,50, perfazendo o montante de R$ 17.299,50 (dezessete mil e duzentos e noventa e nove reais e cinquenta centavos); ao ITEM 05, para empresa PABLO LUIS MARTINS ME, inscrita no CNPJ nº. 09.138.326/000154/ I.E: 257504036, no valor global de R$ 9.209,70 (nove mil e duzentos e nove reais e setenta centavos). E por fim, o ITEM 07, para a empresa I G DOS SANTOS DE OLIVEIRA EIRELI, no valor global de R$ 1.939,80 (um mil e novecentos e trinta e nove reais e oitenta centavos).

II - EMPENHE-SE o valor supracitado paras as empresas vencedoras, devidamente adjudicado pela Sr. Pregoeiro.

III - PUBLIQUE-SE o presente Despacho na forma da Lei para fins de eficácia.

Belém/PA, 20 de outubro de 2021.

RICARDO BRISOLLA BALESTRERI

Secretário de Estado

Protocolo: 719369

AUDITORIA GERAL DO ESTADO

PORTARIA

Portaria AGE Nº 112/2021-GAB, de 21 de outubro de 2021.

O AUDITOR ADJUNTO, no uso das atribuições que lhe são conferidas pela Portaria AGE Nº 226/2020-GAB, de 13/07/2020 e considerando os autos do processo nº 2021/1078782.

REVOGAR os termos da Portaria AGE Nº 009/2021-GAB, de 12/01/2021, publicada no DOE nº 34.458 de 13/01/2021, que designou servidores para acompanhar e fiscalizar os Contratos em execução, firmados com a Auditoria Geral do Estado-AGE, a contar de 21/10/2021.

Dê-se ciência, registre-se, publique-se e cumpra-se.

FRANNEY CARVALHO DE OLIVEIRA

Auditor-Adjunto

Protocolo: 719154

DESIGNAR SERVIDOR

Portaria AGE Nº 113/2021-GAB, de 21 de outubro de 2021.

O AUDITOR ADJUNTO, no uso das atribuições que lhe são conferidas pela Portaria AGE Nº 226/2020-GAB, de 13/07/2020 e considerando os autos do processo nº 2021/1078782.

DESIGNAR os Servidores a seguir relacionados para acompanhar e fiscalizar os Contratos em execução, firmados com a Auditoria Geral do Estado -AGE, em consonância com o estabelecido no Art. 67 e parágrafos, da Lei N° 8.666/1993 e suas alterações, combinado com o Decreto Estadual N° 870 de 04/09/2013, publicado no D.O.E. N° 32.496 de 07/10/2013.

ORDEM	FISCAL/MATRICULA	FISCAL SUBSTITUTO/MATRICULA	CONTRATO Nº	OBJETO	CONTRATADA	CNPJ/CPF	VALOR GLOBAL
1	Fabíola de Almeida Evangelista - 55588395/1	Vera Lúcia Silva da Costa - 5140889/1	021/2019	Mão de obra terceirizada	KCM Serviços Especializados de Limpeza EIRELI	83.569.459/0001-38	407.337,41
2		Vera Lúcia Silva da Costa - 5140889/1	025/2019	Impressão digital, cópias e fotocópias digitais	Print Solution Serviços de Processamento de Documentos LTDA - EPP	07.928.901/0001-97	192.600,00
3	Filipe José Gianino Monteiro - 5946619/1	Silvio Rogério Baganha da Silva - 51855744/4	003/2021	Manutenção de ar condicionado	TAM Comércio de Peças e de Serviços de Refrigeração LTDA-EPP	29.044.927/0001-05	11.514,00
4	José Augusto de Souza Souza - 55588532/1	Verônica Maria Rodrigues Reis - 57191342/1	022/2019	Locação de veículos - Hatch, Sedan e Pickup	Atlanta Rent a Car LTDA	01.135.910/0001-44	357.994,09
5	Lecilene Tavares de Azevedo - 57213146/5	João Augusto Barbosa Tavares - 51855698/5	001/2021	Água mineral natural	Lottus Comércio de Alimentos e Bebidas -EIRELI -EPP	34.018.264/0001-94	2.774,00
6		João Augusto Barbosa Tavares - 51855698/5	002/2017	Telefonia Fixa Comutada	Claro S/A	40.432.544/0001-47	18.000,00
7	Luis Claudio Lopes Sacramento - 761435/1	Ana Lúcia de Morais Silva - 57192226/1	004/2021	Tecnologia da Informação	PRODEPA - Empresa de Tecnol. da Informação e Comunicação do Estado do Pará	05.059.613/0001-18	197.861,28
8		Ana Lúcia de Morais Silva - 57192226/1	009/2019	Locação de Imóvel	J B de S Ramos EIRELI	07.934.428/0001-50	249.314,64
9		Ana Lúcia de Morais Silva - 57192226/1	008/2019	Locação de Imóvel	Luzia Moraes Barbosa	760.402.832-20	249.314,64
10	Luis Fernando Bittencourt dos Santos - 51855599/4	Filipe José Gianino Monteiro - 5946619/1	002/2021	Sanitização de ambientes no combate a COVID-19	Nopragas Controle Ambiental LTDA	05.972.711/0001-41	4.128,00
11	Roberto Carlos Alves Mendes - 8011818/3	Lucila Rodrigues Pereira - 5951005/2	003/2020	Transporte individual privado de passageiros	KGA Desenvolvimento e Tecnologia EIRELI	24.784.257/0001-40	36.416,88
12	Rosangela Pamplona Ferreira - 57209544/4	Lucas Monfredo Pantoja - 5956937/1	004/2020	Serviços Postais	Empresa Brasileira de Correios e Telégrafos - ECT	34.028.316/0018-51	12.000,00
13	Vera Lúcia Silva da Costa - 5140889/1	Fabíola de Almeida Evangelista - 55588395/1	005/2019	Publicação de Atos Administrativos	Imprensa Oficial do Estado do Pará	04.835.476/0001-01	120.000,00

Dê-se ciência, registre-se, publique-se e cumpra-se.
FRANNEY CARVALHO DE OLIVEIRA
Auditor-Adjunto

Protocolo: 719156

FUNDAÇÃO PARÁPAZ

AVISO DE LICITAÇÃO

EXTRATO DO EDITAL PREGÃO ELETRÔNICO FUNDAÇÃO PARÁPAZ Nº 012/2021 - REPUBLICAÇÃO
A Fundação PARÁPAZ, Fundação Pública Estadual, comunica que realizará licitação, na modalidade Pregão Eletrônico, do tipo menor preço por LOTE, conforme abaixo:
OBJETO: contratação de empresa especializada no fornecimento de MATERIAL EPIS, para atender as demandas da Fundação ParáPaz por meio do Projeto "PARÁPAZ SOLIDÁRIO" que visa promover a distribuição de gêneros alimentícios como forma mínima de humanizar os impactos causados pela pandemia do COVID-19, no que se refere a insegurança alimentar.
DATA DA ABERTURA: 28 de outubro de 2021.
HORA DA ABERTURA: 9h (Horário de Brasília).
ENDEREÇO ELETRÔNICO: www.comprasgovernamentais.gov.br
UASG: 926516 – Fundação PARÁPAZ - (Avenida João Paulo II, nº 632, CEP.: 66095-492, Marco, Belém-PA).
RECEBIMENTO DA PROPOSTA: será a partir da disponibilização do Edital no COMPRASNET, no dia 22/10/2021 às 08:00h (horário de Brasília – DF).
A íntegra do EDITAL poderá ser obtida no Portal de Compras do Governo Federal - COMPRASNET, no endereço www.comprasnet.gov.br (www.comprasgovernamentais.gov.br) e no Portal Eletrônico de Compras do Governo do Estado do Pará – COMPRASPARÁ, no endereço www.compraspara.pa.gov.br.
ALBERTO HENRIQUE TEIXEIRA DE BARROS
Presidente da Fundação PARÁPAZ

Protocolo: 719333

SECRETARIA DE ESTADO DE PLANEJAMENTO E ADMINISTRAÇÃO

PORTARIA

PORTARIA Nº. 0153/2021-GS/SEPLAD DE 06 DE OUTUBRO DE 2021.
A SECRETÁRIA DE ESTADO DE PLANEJAMENTO E ADMINISTRAÇÃO, no uso das atribuições que lhe foram delegadas pelo Decreto Governamental de 04 de dezembro de 2019, publicado no Diário Oficial nº 34.051 de 05 de dezembro de 2019 e,
CONSIDERANDO os termos do Processo nº. 2021/1051005;
R E S O L V E:
REVOGAR, a contar de 01.10.2021, a PORTARIA Nº 345/2020 de 04.12.2020, publicada no Diário Oficial do Estado nº. 34.429 de 08.12.2020, que cedeu a Assembleia Legislativa do Estado do Pará - ALEPA, do servidor HENRIQUE CEZAR SANTOS LOBATO, Id. Funcional nº 80845665/1, ocupante do cargo de Consultor Jurídico do Estado.
REGISTRE-SE, PUBLIQUE-SE E CUMPRA-SE.
SECRETARIA DE ESTADO DE PLANEJAMENTO E ADMINISTRAÇÃO, 06 DEOUTUBRO DE 2021.
HANA SAMPAIO GHASSAN
Secretária de Estado de Planejamento e Administração

Protocolo: 719187

PORTARIA Nº 994/2021- DAF/SEPLAD DE 20 DE OUTUBRO DE 2021
A Diretora de Administração e Finanças-SEPLAD, no uso das atribuições que lhe foram delegadas pela PORTARIA Nº 9/2021-CCG de 05 de janeiro de 2021, publicada no Diário Oficial nº. 34.452 de 06 de janeiro de 2021 e as que lhe foram delegadas pela PORTARIA Nº 002/2019-GS/SEPLAD, de 02 de dezembro de 2019, publicada no DOE nº 34.057, de 12 de dezembro de 2019, e ainda,
CONSIDERANDO o processo n° 2021/790493, de 20 de julho de 2021;
CONSIDERANDO o disposto no Decreto nº 870, de 04 de outubro de 2013;
CONSIDERANDO que confere à Administração a prerrogativa de acompanhar e fiscalizar a execução dos Contratos Administrativos celebrados, visando o cumprimento das obrigações contratuais e a prestação adequada dos serviços contratados, nos termos previstos no artigo 58, inciso III, da Lei Federal nº. 8.666/93 – Licitações e Contratos Administrativos;
CONSIDERANDO que a execução e fiscalização dos Contratos Administrativos no âmbito desta Secretaria serão efetivadas nos termos desta Portaria, e deverá obrigatoriamente ser acompanhada a execução por um servidor designado para fiscal do contrato, de acordo com o disposto no art. 67, §§ 1º e 2°, da Lei Federal nº 8.666/93, com as alterações introduzidas.
RESOLVE:
1. REVOGAR a PORTARIA Nº 506/2020 - DAF/SEPLAD DE 07 DE OUTUBRO DE 2020, publicado no DOE Nº 34366, de 08 de outubro de 2020.
2. DESIGNAR o servidor NATANY SOARES LEITE, Funcional nº. 57220133/1, ocupante do cargo de Gerente, para a função de Fiscal e o servidor CARLOS ALBERTO ALVES DE ALMEIDA, Id. Funcional nº. 26921/1, ocupante do cargo de Auxiliar Operacional de Segurança, para a função de Suplente, devendo ser intermediador substituto entre as partes do Contrato nº 09/2020 - SEPLAD/DAF, firmado entre a SECRETARIA DE ESTADO DE PLANEJAMENTO E ADMINISTRAÇÃO - SEPLAD e o CORREIOS.
3. Fica estabelecido que as determinações que ultrapassarem as atribuições do Fiscal deverão ser solicitadas a Diretoria de Administração e Finanças em tempo hábil, para a adoção dos procedimentos necessários, com vistas em estrito cumprimento da execução do contrato.
Registre-se, publique-se e cumpra-se.
SHIRLEY SANTOS ARAÚJO
Diretora de Administração e Finanças/SEPLAD

Protocolo: 719529

LICENÇA PRÊMIO

PORTARIA Nº996/2021-DAF/SEPLAD, DE 20 DE OUTUBRO DE 2021
A Diretora de Administração e Finanças no uso de suas atribuições legais que lhe foram conferidas pela PORTARIA Nº 9/2021 – CCG, de 05 de janeiro de 2021, publicada no DOE nº 34.452 de 06 de janeiro de 2021 e as delegadas pela PORTARIA Nº 002/2019-GS/SEPLAD, de 02 de dezembro de 2019, publicada no DOE nº 34.057, de 12 de dezembro de 2019,
CONSIDERANDO o que dispõe o art. 98 da Lei n° 5.810, de 24 de janeiro de 1994;
CONSIDERANDO, ainda, os termos do Processo n° 2021/1162391;
R E S O L V E:
CONCEDER a servidora ADAHIR SOUZA DOS SANTOS, Id. Funcional nº28851/1, ocupante do cargo de Técnico B, lotada na Coordenadoria de Monitoramento e Avaliação de Programas, 60 (sessenta) dias de Licença Prêmio, no período de 25 de outubro a 23 de dezembro de 2021, referente ao triênio de 04.01.2009 a 03.01.2012 (1ª e 2ª etapas).
REGISTRE-SE, PUBLIQUE-SE E CUMPRA-SE.
SECRETARIA DE ESTADO DE PLANEJAMENTO E ADMINISTRAÇÃO, 20 DE OUTUBRO DE 2021.
SHIRLEY SANTOS ARAUJO
Diretora de Administração e Finanças

Protocolo: 719162

DESIGNAR SERVIDOR

PORTARIA N°. 995/2021-DAF/SEPLAD, DE 20 DE OUTUBRO DE 2021
A Diretora de Administração e Finanças no uso de suas atribuições legais que lhe foram conferidas pela PORTARIA Nº 9/2021 – CCG, de 05 de janeiro de 2021, publicada no DOE nº 34.452 de 06 de janeiro de 2021 e as delegadas pela PORTARIA Nº 002/2019-GS/SEPLAD, de 02 de dezembro de 2019, publicada no DOE nº 34.057, de 12 de dezembro de 2019,
CONSIDERANDO o art. 1º do Decreto nº 855 de 24 de junho de 2020,
CONSIDERANDO o Processo n°2021/1158472,
R E S O L V E:
FORMALIZAR a designação do servidor ZOROBABEL RIBEIRO GUEDES, Id. Funcional nº. 57175808/3, ocupante do cargo de Técnico em Gestão Pública, para responder pela Coordenadoria de Orçamento e Finanças, durante o impedimento da titular MARIA GORETH FEITOSA DE ALMEIDA, Id. Funcional nº. 5945868/1, no período de 18.10.2021 a 14.11.2021.
REGISTRE-SE, PUBLIQUE-SE E CUMPRA-SE.
SECRETARIA DE ESTADO DE PLANEJAMENTO E ADMINISTRAÇÃO, 20 DE OUTUBRO DE 2021.
SHIRLEY SANTOS ARAÚJO
Diretora de Administração e Finanças

Protocolo: 719159

PORTARIA N°. 997/2021-DAF/SEPLAD, DE 21 DE OUTUBRO DE 2021
A Diretora de Administração e Finanças no uso de suas atribuições legais que lhe foram conferidas pela PORTARIA Nº 9/2021 – CCG, de 05 de janeiro de 2021, publicada no DOE nº 34.452 de 06 de janeiro de 2021 e as delegadas pela PORTARIA Nº 002/2019-GS/SEPLAD, de 02 de dezembro de 2019, publicada no DOE nº 34.057, de 12 de dezembro de 2019,
CONSIDERANDO o art. 1º do Decreto nº 855 de 24 de junho de 2020,
CONSIDERANDO o Processo n°2021/1132890,
R E S O L V E:
FORMALIZAR a designação do servidor IJANIL SARDINHA JUNIOR, Id. Funcional nº. 57212616/1, ocupante do cargo de Técnico em Gestão Pública, para responder como Assessor Técnico II, durante o impedimento do titular BRUNO CALANDRINE ALMEIDA, Id. Funcional nº. 57191355/1, no período de 04.10.2021 a 02.11.2021.
REGISTRE-SE, PUBLIQUE-SE E CUMPRA-SE.
SECRETARIA DE ESTADO DE PLANEJAMENTO E ADMINISTRAÇÃO, 21 DE OUTUBRO DE 2021.
SHIRLEY SANTOS ARAÚJO
Diretora de Administração e Finanças

Protocolo: 719614

CONTRATO

EXTRATO DO CONTRATO Nº 55/2021 – SEPLAD/DAF
CONTRATANTE: SECRETARIA DE ESTADO DE PLANEJAMENTO E ADMINISTRAÇÃO - SEPLAD, inscrita no CNPJ/MF 35.747.782/0001-01, com sede na Travessa do Chaco nº 2350 – Bairro do Marco, Belém/Pa, CEP: 66.093-542.
CONTRATADA: CONSTRULAGOS CONSTRUTORA E EMPREENDIMENTOS LTDA, inscrita no CNPJ sob o nº 01.780.060/0001-37, com sede na Rua Ernesto Pinto Filho, nº 39, SL 01, Conjunto Shangrilá II, Parque Dez, Manaus/AM, CEP: 69.054-692.
OBJETO: Prestação de serviços eventuais de manutenção predial, preventiva e corretiva, com fornecimento de material, mão de obra e equipamentos, para os órgãos e entidades do Poder Executivo Estadual, situados na

Região Metropolitana de Belém (Ananindeua, Belém, Benevides, Marituba, Santa Bárbara do Pará e Santa Isabel do Pará), e nas cidades de Breves, Itaituba, Tucuruí, Santarém, Marabá, Altamira, Cametá, Capanema, Redenção e Parauapebas), em conformidade com as especificações, qualidade e condições gerais estabelecidas no Termo de Referência - Anexo I do Edital.
DOTAÇÃO ORÇAMENTÁRIA:
UO: 91101
Programa de Trabalho: 04.122.1297.8338 – Operacionalização das Ações Administrativas
Natureza da Despesa: 33.90.39 – Outros Serviços de Terceiros – Pessoa Jurídica
Valor: R$ 209.149,00
Fonte: 0101000000
Origem dos Recursos: Tesouro Estadual
DATA DA ASSINATURA: 19/10/2021.
VIGÊNCIA: 19/10/2021 a 18/10/2022.
ORDENADOR: HANA SAMPAIO GHASSAN
Secretária de Estado de Planejamento e Administração.

Protocolo: 719612

FÉRIAS

PORTARIA Nº 973/2021-DAF/SEPLAD, DE 13 DE OUTUBRO DE 2021.
A Diretora de Administração e Finanças no uso de suas atribuições legais que lhe foram conferidas pela PORTARIA Nº 9/2021 – CCG, de 05 de janeiro de 2021, publicada no DOE nº 34.452 de 06 de janeiro de 2021 e as delegadas pela PORTARIA Nº 002/2019-GS/SEPLAD, de 02 de dezembro de 2019, publicada no DOE nº 34.057, de 12 de dezembro de 2019,
Considerando o que dispõe os arts. 74 a 76 da Lei n° 5.810, de 24 de janeiro de 1994,
RESOLVE:
CONCEDER 30 (trinta) dias de férias regulamentares aos servidores desta Secretaria, conforme quadro abaixo.

Matrícula	Servidor	Período Aquisitivo	Período Concessivo
3255565/1	ALBINO JOSE DA SILVA BARBOSA	2020/2021	03/11/2021 a 02/12/2021
57173473/1	ATHOS CANDEIAS LOUREIRO DE ALCÂNTARA	2019/2020	03/11/2021 a 02/12/2021
28460/1	BENEDITO CARDOSO DE MATOS	2019/2020	22/11/2021 a 21/12/2021
57175312/1	CARLOS BENJAMIN DE SOUZA GONÇALVES	2020/2021	22/11/2021 a 21/12/2021
54195607/1	DANIELA DE CASSIA FERREIRA DA SILVA	2020/2021	08/11/2021 a 07/12/2021
54191755/7	EDINEUSA MARIA SILVEIRA ALENCAR DA ROSA	2020/2021	03/11/2021 a 02/12/2021
54185387/2	GEISA SIMONE DA SILVA SOUSA LIMA	2020/2021	01/11/2021 a 30/11/2021
28070/1	GERALDO GOBITSCH NETO	2020/2021	03/11/2021 a 02/12/2021
3279634/1	GERONIMO CORRÊA	2020/2021	01/11/2021 a 30/11/2021
55588531/3	HERALDO MARQUES NOGUEIRA	2020/2021	01/11/2021 a 30/11/2021
3215075/1	HILTON DE FREITAS MENDES	2020/2021	03/11/2021 a 02/12/2021
57212616/1	IJANIL SARDINHA JUNIOR	2020/2021	01/11/2021 a 30/11/2021
57213085/1	JOÃO CHARLET PEREIRA JUNIOR	2020/2021	04/11/2021 a 03/12/2021
57175306/1	JOÃO CLAUDIO VASCONCELOS GAMA	2020/2021	25/11/2021 a 24/12/2021
3279618/1	JOÃO DE JESUS CORRÊA	2020/2021	01/11/2021 a 30/11/2021
5941037/1	JOELMA DE FATIMA GOMES DA SILVA	2020/2021	01/11/2021 a 30/11/2021
3253155/1	JOSE COSTA DA SILVA	2019/2020	03/11/2021 a 02/12/2021
57191508/1	JOSIENE TAVARES DE LIMA	2019/2020	24/11/2021 a 23/12/2021
5940369/2	JULIANA SOUZA SABINO	2020/2021	01/11/2021 a 30/11/2021
5946536/1	LUCAS LOLA LADISLAU	2020/2021	01/11/2021 a 30/11/2021
54194478/1	MARCIA CORREIA LAGO MOURA	2019/2020	22/11/2021 a 21/12/2021
80810/3	MARIA DE NAZARE PAES LOUREIRO	2020/2021	03/11/2021 a 02/12/2021
26662/1	MARIA DE NAZARE SOUZA DE MENDONÇA	2020/2021	16/11/2021 a 15/12/2021
3279642/1	MARIO JORGE CORRÊA	2020/2021	01/11/2021 a 30/11/2021
57191156/2	NIDIA NAIARA OLIVEIRA DE SOUZA	2019/2020	03/11/2021 a 02/12/2021
3279570/1	PEDRO CORRÊA	2020/2021	01/11/2021 a 30/11/2021
3254380/1	RAIMUNDA LEÃO DIAS DE ALBUQUERQUE	2019/2020	03/11/2021 a 02/12/2021
6119999/1	RAIMUNDO NONATO BARBOSA PIMENTEL	2020/2021	03/11/2021 a 02/12/2021
54196670/2	ROBERTA BRAGA FERNANDES DE MORAES	2020/2021	03/11/2021 a 02/12/2021
54185724/3	ROSEANE ANDRADE DA SILVA	2020/2021	22/11/2021 a 21/12/2021
3254771/1	ROSEMERY TILLMANN DA SILVA	2020/2021	29/11/2021 a 28/12/2021
5902511/1	THIAGO COUCEIRO PITMAN MACHADO	2019/2020	03/11/2021 a 02/12/2021
5834376/2	VALDENI DA CONCEIÇÃO FARIAS	2019/2020	03/11/2021 a 02/12/2021
119644/2	WANDA ARAUJO DOS SANTOS	2020/2021	16/11/2021 a 15/12/2021

REGISTRE-SE, PUBLIQUE-SE E CUMPRA-SE.
SECRETARIA DE ESTADO DE PLANEJAMENTO E ADMINISTRAÇÃO, 13 DE OUTUBRO DE 2021.
SHIRLEY SANTOS ARAÚJO
Diretora de Administração e Finanças

Protocolo: 719207

PORTARIA Nº 990/2021-DAF/SEPLAD, DE 19 DE OUTUBRO DE 2021.
A Diretora de Administração e Finanças no uso de suas atribuições legais que lhe foram conferidas pela PORTARIA Nº 9/2021 – CCG, de 05 de janeiro de 2021, publicada no DOE nº 34.452 de 06 de janeiro de 2021 e as delegadas pela PORTARIA Nº 002/2019-GS/SEPLAD, de 02 de dezembro de 2019, publicada no DOE nº 34.057, de 12 de dezembro de 2019,
CONSIDERANDO o que dispõe o art. 74, §2º, da Lei n° 5.810, de 24 de janeiro de 1994
CONSIDERANDO o Processo nº. 2021/1147348,
RESOLVE:
FORMALIZAR, a contar de 14/10/2021, por necessidade de serviço, a interrupção do gozo de férias, concedido por intermédio da PORTARIA Nº 861/2021 – DAF/SEPLAD de 08/09/2021, publicada no DOE nº.34.701 de 16/09/2021, à servidora BARBARA DIAS MELO, Id. Funcional nº 5901721/3, ocupante do cargo de Gerente, lotada na Diretoria de Planejamento e Seleção de Pessoas – DPP/SEPLAD.
REGISTRE-SE, PUBLIQUE-SE E CUMPRA-SE
SECRETARIA DE ESTADO DE PLANEJAMENTO E ADMINISTRAÇÃO, 19 DE OUTUBRO DE 2021.
SHIRLEY SANTOS ARAÚJO
Diretora de Administração e Finanças

PORTARIA Nº 992/2021-DAF/SEPLAD, DE 19 DE OUTUBRO DE 2021.
A Diretora de Administração e Finanças no uso de suas atribuições legais que lhe foram conferidas pela PORTARIA Nº 9/2021 – CCG, de 05 de janeiro de 2021, publicada no DOE nº 34.452 de 06 de janeiro de 2021 e as delegadas pela PORTARIA Nº 002/2019-GS/SEPLAD, de 02 de dezembro de 2019, publicada no DOE nº 34.057, de 12 de dezembro de 2019,
CONSIDERANDO o que dispõe o art. 74, §2º, da Lei n° 5.810, de 24 de janeiro de 1994
CONSIDERANDO o Processo nº. 2021/1179594,
RESOLVE:
FORMALIZAR, a contar de 19/10/2021, por necessidade de serviço, a interrupção do gozo de férias, concedido por intermédio da PORTARIA Nº 861/2021 – DAF/SEPLAD de 08/09/2021, publicada no DOE nº.34.701 de 16/09/2021, ao servidor ROBSON DA SILVA FERNANDES, Id. Funcional 5933862/2, ocupante do cargo de Técnico em Gestão de Infraestrutura, lotado na Coordenadoria do Patrimônio Imobiliário – CPAI/DGP/SEPLAD.
REGISTRE-SE, PUBLIQUE-SE E CUMPRA-SE
SECRETARIA DE ESTADO DE PLANEJAMENTO E ADMINISTRAÇÃO, 19 DE OUTUBRO DE 2021.
SHIRLEY SANTOS ARAÚJO
Diretora de Administração e Finanças

Protocolo: 719233

PORTARIA Nº 998/2021-DAF/SEPLAD, DE 21 DE OUTUBRO DE 2021.
A Diretora de Administração e Finanças no uso de suas atribuições legais que lhe foram conferidas pela PORTARIA Nº 9/2021 – CCG, de 05 de janeiro de 2021, publicada no DOE nº 34.452 de 06 de janeiro de 2021 e as delegadas pela PORTARIA Nº 002/2019-GS/SEPLAD, de 02 de dezembro de 2019, publicada no DOE nº 34.057, de 12 de dezembro de 2019,
CONSIDERANDO o que dispõe o art. 74, §2º, da Lei n° 5.810, de 24 de janeiro de 1994
CONSIDERANDO o Processo nº. 2021/1187652
RESOLVE:
FORMALIZAR, a contar de 19/10/2021, por necessidade de serviço, a interrupção do gozo de férias, concedido por intermédio da PORTARIA Nº 861/2021 – DAF/SEPLAD de 08/09/2021, publicada no DOE nº.34.701 de 16/09/2021, à servidora KATIANE MACHADO BARBOSA, Id. Funcional nº 5898399/2, ocupante do cargo de Secretária da Consultoria Jurídica , lotada no Gabinete – GS/SEPLAD.
REGISTRE-SE, PUBLIQUE-SE E CUMPRA-SE
SECRETARIA DE ESTADO DE PLANEJAMENTO E ADMINISTRAÇÃO, 21 DE OUTUBRO DE 2021.
SHIRLEY SANTOS ARAÚJO
Diretora de Administração e Finanças

PORTARIA Nº 999/2021-DAF/SEPLAD, DE 21 DE OUTUBRO DE 2021.
A Diretora de Administração e Finanças no uso de suas atribuições legais que lhe foram conferidas pela PORTARIA Nº 9/2021 – CCG, de 05 de janeiro de 2021, publicada no DOE nº 34.452 de 06 de janeiro de 2021 e as delegadas pela PORTARIA Nº 002/2019-GS/SEPLAD, de 02 de dezembro de 2019, publicada no DOE nº 34.057, de 12 de dezembro de 2019,
Considerando o que dispõe os arts. 74 a 76 da Lei n° 5.810, de 24 de janeiro de 1994,
CONSIDERANDO, ainda, os termos do Processo: 2021/1177813
CONSIDERANDO, o Decreto nº 1.462 de 12/04/2021, Publicado no DOE nº 34.550 de 13/04/2021.
RESOLVE:
CONCEDER 10 (dez) dias de férias regulamentares à ALINE DA COSTA OLIVEIRA Id. Funcional 54196765/3, ocupante do cargo de Assessor Técnico II, lotada na Diretoria do Sistema de Gestão de Pessoas – DSP/SEPLAD, no período de 27 de dezembro de 2021 a 05 de janeiro de 2022, referente ao período aquisitivo de 21 de janeiro de 2020 a 20 de janeiro de 2021.
REGISTRE-SE, PUBLIQUE-SE E CUMPRA-SE.
SECRETARIA DE ESTADO DE PLANEJAMENTO E ADMINISTRAÇÃO, 21 DE OUTUBRO DE 2021.
SHIRLEY SANTOS ARAÚJO
Diretora de Administração e Finanças

Protocolo: 719545

CHAMADA PÚBLICA SEPLAD / SEFA Nº 002/2021

Financiamento do Projeto "Asfalto Por Todo Pará II" do Estado do Pará

O Estado do Pará, por meio da Secretaria de Estado de Planejamento e Administração (SEPLAD) e da Secretaria de Estado da Fazenda (SEFA), comunica às instituições financeiras, organismos e entidades de crédito nacionais e estrangeiras, públicas e privadas, a abertura da presente Chamada Pública, fundamentada no Decreto Estadual nº 1.665, de 18 de junho de 2021, e nos termos deste edital, visando à obtenção de propostas para análise da viabilidade de contratação de Operação de Crédito Interno, na modalidade de operação contratual interna (com garantia da União) ou operação contratual interna, sem garantia da União, na forma da Lei Complementar n. 101, de 4 de maio de 2000, e suas alterações, no montante de R$800.000.000,00 (oitocentos milhões de reais), destinada à realização de investimentos de despesa de capital em projeto estruturante de interesse do estado, na finalidade de Infraestrutura.

A presente Chamada Pública será realizada mediante a instauração de procedimento, conforme estabelecido neste edital, de seleção da proposta mais vantajosa para o Estado do Pará, de apoio financeiro à realização de investimentos no Pará, no projeto denominado "Asfalto por Todo Pará II" de interesse do estado, na área/eixo de Infraestrutura, descrito no item 3 deste edital, ajustado à peculiaridade do objeto da contratação, condicionada às autorizações de que trata o subitem 1.2 seguinte.

1. OBJETO DA CONTRATAÇÃO E CONDICIONANTES LEGAIS

1.1. A presente Chamada Pública tem como objeto a recepção de propostas de financiamento, visando analisar a viabilidade da contratação de agente financeiro na efetivação de operação de crédito interno, com ou sem garantia da União, no montante de R$800.000.000,00 (oitocentos milhões de reais). Os recursos oriundos do financiamento serão destinados, exclusivamente, à realização de investimento no programa do PPA 2020-2023 do Estado do Pará denominado "Desenvolvimento Urbano - Habitação, Saneamento e Mobilidade", cujo objetivo é disponibilizar o acesso aos serviços Urbanos de Mobilidade e Ordenamento Territorial, na ação orçamentária de "Pavimentação, Recuperação e Drenagem de Vias Urbanas".

1.2. A contratação da operação de crédito, para a qual se solicitam propostas, somente será efetivada após:

1.2.1 Aprovação de Projeto de Lei e promulgação de Lei Autorizadora, contendo autorização específica, por parte do Poder Legislativo estadual, permitindo ao Poder Executivo realizar a contratação da operação de crédito para financiamento do investimento objeto desta Chamada Pública;

1.2.2 Análise e a devida aprovação da Secretaria do Tesouro Nacional, do Ministério da Economia (STN/ME), e da Procuradoria Geral da Fazenda Nacional (PGFN/ME), no caso da operação de crédito ser proposta com garantia da União, além do cumprimento das demais condições previstas no artigo 32 da Lei Complementar n. 101, de 4 de maio de 2000, bem como a observância das demais legislações correlatas relativas à contratação de operações de crédito.

2. CARACTERÍSTICAS FINANCEIRAS DA OPERAÇÃO DE CRÉDITO

2.1. A operação de crédito será contratada considerando as seguintes características financeiras:

2.1.1. Modalidade da operação: Operação contratual interna (com garantia da União) ou Operação contratual interna, sem garantia da União;

2.1.2. Montante a ser financiado: R$ 800.000.000,00 (oitocentos milhões de reais);

2.1.3. Moeda de financiamento: Real Brasileiro (R$);

2.1.4. Prazos do financiamento:

2.1.4.1. Prazo mínimo de carência (A): 12 meses (1 ano)

2.1.4.2. Prazo mínimo de amortização (B): 108 meses (9 anos)

2.1.4.3. Prazo total mínimo (A+B): 120 meses (dez anos)

2.1.5. Desembolso: O principal será desembolsado de acordo com o Cronograma Financeiro proposto pelo agente financeiro e acordado com o tomador para a operação de crédito.

2.1.6. Amortização do Principal: A amortização do principal deverá ser realizada em parcelas mensais, trimestrais, quadrimestrais ou semestrais, iguais e consecutivas, após transcorrido o período de carência, estipulado no item 2.1.4.1;

2.1.6.1. Sistema de Amortização do Principal: A ser definido pelo tomador, com base na indicação proposta pelo agente financeiro;

2.1.7. Encargos financeiros da Operação:

2.1.7.1. A instituição financeira proponente deverá especificar todos os custos que compõem o financiamento.

2.1.7.2. Juros Remuneratórios: A serem indicados pela instituição financeira proponente, especificando encargo variável e encargo fixo, com indexador, taxa de spread e outros detalhes necessários para a sua efetiva compreensão.

2.1.7.3. Base de cálculo da taxa de juros: Especificar qual é a base de cálculo da taxa de juros. Exemplo: saldo devedor de valores efetivamente desembolsados pela instituição financeira; total do valor contratado independentemente de desembolsos realizados, etc;

2.1.7.4. Pagamento dos Juros Remuneratórios: Durante o prazo de carência, na periodicidade estabelecida em contrato, a partir da data de assinatura do contrato de financiamento. Após o período de carência, o pagamento dos juros remuneratórios será devido nas mesmas datas de pagamento das amortizações do principal.

2.1.7.5. Demais despesas/custos/encargos: Todas as despesas, custos e demais encargos envolvidos na operação de crédito deverão constar da proposta, especificando a forma de cálculo, a condição de pagamento e todos os detalhes necessários para efetiva compreensão, para cada um deles.

2.1.7.6. Custo Efetivo Total (CET): O CET deverá ser o custo all in, expresso em uma taxa percentual anual com 4 (quatro) casas decimais, englobando todos os custos, taxas, juros remuneratórios, comissões, encargos e quaisquer despesas decorrentes do financiamento a serem assumidos pelo Estado do Pará;

2.2. Aval da contratação: Com garantia fidejussória da União, nos termos do Manual para Instrução de Pleitos - MIP - da STN/ME, ou com garantias oferecidas pelo Estado do Pará. A Garantia permanecerá válida em caso de sindicalização ou cessão parcial ou total do crédito garantido.

2.2.1. Caso o estado opte em realizar a contratação da operação de crédito sem garantia fidejussória da União, serão oferecidas em garantia da operação de crédito as cotas de repartição constitucional, do Fundo de Participação dos Estados – FPE, ou autorização para débito em conta bancária mantida pelo estado no estabelecimento bancário da proponente, ou analisada outra forma de garantia requerida pela proponente.

2.3. A proposta de financiamento poderá ser apresentada de forma isolada pela proponente ou por meio de sindicalização com outras instituições financeiras, com indicação expressa da instituição líder que apresentará a proposta de financiamento e representará o conjunto das instituições nos atos relativos a esta Chamada Pública.

2.3.1. Sindicalização: A sindicalização não poderá ser feita por meio de securitização. A vedação à securitização deverá estar expressamente prevista no contrato. Considera-se securitização a emissão de títulos ou valores mobiliários referenciados, direta ou indiretamente, sobre os créditos atinentes ao financiamento.

2.3.2. Os créditos oriundos do financiamento poderão ser cedidos ou transferidos a terceiros, desde que não contenha nenhum tipo de estruturação que preveja a securitização do crédito.

2.4. Liquidação Antecipada Facultativa: Deverão ser previstas as condições aplicáveis à hipótese de pagamento antecipado do financiamento, ainda que não componha seu custo efetivo total.

2.5. O financiamento não contará com contrapartida financeira ou de serviço por parte do Estado do Pará.

3. CARACTERÍSTICAS GERAIS DO PROJETO

3.1. O projeto selecionado para esta Chamada Pública compõe-se de intervenções/ações de investimentos em despesa de capital para a finalidade de Infraestrutura do Estado do Pará, com a seguinte destinação dos recursos: Execução de Serviços de Drenagem e Pavimentação Asfáltica de Vias Urbanas em 12 (doze) Regiões de Integração do Estado do Pará.

3.2. O detalhamento do projeto está previsto e devidamente caracterizado no ANEXO nº 01 do presente instrumento, o qual poderá sofrer alterações por parte do Estado do Pará.

4. PREMISSAS PARA O CÁLCULO DO CUSTO EFETIVO TOTAL E DO DESEMBOLSO DA OPERAÇÃO DE CRÉDITO

4.1. As regras estabelecidas neste item servirão como parâmetro, objetivando a uniformidade das propostas, podendo a proposta vencedora vir a ser alterada em virtude da tramitação da operação na STN/ME e desde que seja com aumento da vantajosidade para o interesse do Estado do Pará.

4.2. Desembolso: O principal será desembolsado na forma prevista no Cronograma Financeiro proposto e ou acordado com o estado para a operação de crédito e em parcelas estabelecidas nas periodicidades ajustadas no instrumento contratual da operação.

4.3. O custo total do financiamento deverá atender, no caso de operação de crédito com garantia da União, aos parâmetros vigentes da "Tabela de Custo Máximo para Operações de Crédito com Garantia da União", publicada pela STN/ME bimestralmente.

5. DA PROPOSTA

5.1. Requisitos aplicáveis ao aceite da proposta, para fins de habilitação ao processo estabelecido nesta Chamada Pública:

5.1.1. A proposta apresentada deverá conter aceitação expressa das condições previstas nesta Chamada Pública, na forma do ANEXO nº 02 do presente instrumento:

5.1.1.1. A proposta deverá observar a forma prevista pelo ANEXO nº 02 da presente Chamada Pública, informando todo o conteúdo nele previsto;

5.1.1.2. Registrar a razão social, CNPJ, endereço, telefone e endereço eletrônico da instituição financeira proponente, bem como a indicação do(s) responsável (is) pela condução da operação de crédito;

5.1.1.3. Ser redigida no idioma português e impressa por processo eletrônico, sem emendas, rasuras, borrões, acréscimos ou entrelinhas, em papel timbrado ou com carimbo personalizado da instituição financeira proponente (ou líder, em caso de sindicalização);

5.1.1.4. Em caso de operação sindicalizada, a proposta deverá estar assinada pelo responsável da instituição líder, devidamente acompanhada de documento que comprove a competência da instituição líder para representar as demais no âmbito desta Chamada Pública e, se for o caso, acompanhado dos instrumentos societários capazes de legitimar essa condição;

5.1.1.5. Vir acompanhada de minuta do respectivo contrato de financiamento, redigida no idioma português;

5.1.1.6. Anexar simulação de cronograma financeiro de pagamento de juros remuneratórios, demais despesas/custos e amortizações de principal, nos termos do item 2.

5.1.1.7. Anexar o cálculo da Taxa Interna de Retorno - TIR da operação de crédito.

5.2. A proposta deverá apresentar prazo de validade mínimo de 180 (cento e oitenta) dias, contados a partir do termo final do prazo de entrega das propostas;

5.3. A proposta deverá ser apresentada na modalidade de Proposta Firme, ou seja, cujas condições financeiras já tenham sido inteiramente aprovadas por todos os órgãos competentes da proponente.

5.4. Os agentes financeiros interessados deverão entregar suas propostas, até às 14:00 h do dia 08 de novembro de 2021, em uma das seguintes formas, não se admitindo a entrega conjunta de proposta nas duas formas:

5.4.1 Impressa, devidamente acondicionada, em envelope lacrado, endereçada ao seguinte destinatário:

Secretaria de Estado de Planejamento e Administração - SEPLAD
A/C da Secretaria Adjunta de Recursos Especiais
Diretoria de Captação de Recursos
Assunto: Proposta - Chamada Pública SEPLAD/SEFA nº 02/2021
Rua Boaventura da Silva, 401/403, 2º andar – Bairro do Reduto
CEP: 66.053-050. Belém – PA

5.4.1.1. Na área do envelope destinada à indicação do destinatário previsto no item 5.4.1, deverá conter ainda os seguintes dizeres: "CONFIDENCIAL – PROIBIDA A ABERTURA POR PESSOAS NÃO AUTORIZADAS".

5.4.2 Eletrônica, através do endereçamento da documentação especificada no sub item 5.1.1, em formato pdf, para o seguinte endereço eletrônico: dcr@seplad.pa.gov.br;
5.5. A Proposta deverá permanecer válida durante o prazo necessário até a aprovação final da operação de crédito, a qual, no âmbito federal, é condicionada às avaliações finais da Secretaria do Tesouro Nacional e da Procuradoria-Geral da Fazenda Nacional, se for o caso, ambas vinculadas ao Ministério da Economia.

6. SOLICITAÇÃO DE ESCLARECIMENTOS

As instituições financeiras participantes poderão solicitar esclarecimentos diretamente à Secretaria de Estado de Planejamento e Administração (SEPLAD), exclusivamente por meio do seguinte endereço de correio eletrônico: dcr@seplad.pa.gov.br.
6.1. O prazo para o envio das solicitações de esclarecimentos será até 24 (vinte e quatro) horas antes da data prevista no item 5.4.
6.2. No intuito de garantir a isonomia do procedimento, as solicitações de esclarecimentos e suas respectivas respostas serão publicadas no endereço eletrônico: https://www.seplad.pa.gov.br.

7. DA ABERTURA/COMUNICAÇÃO DE RECEBIMENTO DE PROPOSTAS

7.1. Na data de 10 de novembro de 2021, às 10:00 horas, na sala de reuniões do 2º andar da Secretaria de Estado de Planejamento e Administração (SEPLAD), situada no endereço constante do subitem 5.4.1 serão abertos os envelopes das propostas entregues presencialmente, e comunicado aos presentes o teor das propostas recebidas por via eletrônica;
7.1.1. A audiência de abertura/comunicação de recebimento de propostas será pública.
7.1.2. Por ocasião da audiência de abertura/comunicação de recebimento de propostas, será lavrada ata a ser subscrita pelos representantes do estado e dos proponentes presentes na audiência.
7.2. A análise das propostas será realizada, internamente, em momento posterior.
7.3. As propostas serão analisadas por representantes da Secretaria de Estado de Planejamento e Administração (SEPLAD) e da Secretaria de Estado da Fazenda (SEFA), na forma dos critérios e requisitos estabelecidos neste edital.
7.4. Serão pré-selecionadas as propostas que apresentarem o menor custo total do financiamento, ou seja, o menor custo efetivo total (CET) de que trata o subitem 2.1.7.6, combinado com as demais condições exigidas, com vistas à seleção, por parte da Secretaria de Estado de Planejamento e Administração (SEPLAD), da proposta mais vantajosa para o Estado do Pará.

8. TRANSPARÊNCIA DO PROCEDIMENTO

Os termos da presente Chamada Pública, bem como o seu respectivo resultado, serão publicados no Diário Oficial do Estado do Pará (DOE) e disponibilizados no endereço eletrônico do Sítio da SEPLAD: https://www.seplad.pa.gov.br.
8.1.1 O resultado deste processo seletivo será divulgado em até 15 (quinze) dias úteis contados a partir do prazo estabelecido no subitem 5.4.
8.1. Quaisquer alterações, eventualmente necessárias, nos termos do edital da presente Chamada Pública serão realizadas e divulgadas por meio do Diário Oficial do Estado do Pará (DOE) e do endereço eletrônico mencionado no item 8.1.

9. DA POSSIBILIDADE DE CONTRATAÇÃO

9.1. Na hipótese do início da tramitação da contratação ocorrer após o período de validade da proposta vencedora e a respectiva instituição proponente recusar-se a prorrogar esse prazo, será concedida a oportunidade para todas as instituições participantes em atualizar suas propostas.
9.2. Caso o estado opte por efetivar a contratação da operação de crédito de que trata esta Chamada Pública, a assinatura do contrato ocorrerá em data a ser definida conforme o interesse público manifestado pelo Estado do Pará.

10. DISPOSIÇÕES GERAIS

10.1. A seu exclusivo critério, o Estado do Pará poderá suspender ou cancelar o presente processo seletivo, durante ou após a sua conclusão, não assumindo qualquer custo ou despesa incorridos pelas instituições financiadoras proponentes.
10.2. A conclusão do procedimento seletivo das propostas NÃO obriga o estado a contratar a operação de crédito objeto deste edital.
10.3. O contrato será regido pela legislação brasileira vigente no momento da contratação.
10.4. Ressalta-se que, no âmbito estadual, a contratação está condicionada à deliberação da Assembleia Legislativa sobre a Mensagem e Projeto de Lei para a autorização legislativa, de iniciativas do Governo do Estado, em que demonstrará e justificará a necessidade e capacidade de pagamento do financiamento para os investimentos, requerendo autorização do Poder Legislativo para a efetivação da contratação da operação de crédito objeto desta Chamada Pública.
HANA SAMPAIO GHASSAN
Secretária de Estado de Planejamento e Administração
RENÉ DE OLIVEIRA E SOUSA JÚNIOR
Secretário de Estado da Fazenda

ANEXO Nº 01 – CARACTERÍSTICAS GERAIS DO PROJETO DE INVESTIMENTO:

I- FINALIDADE/OBJETO DO PROJETO

A finalidade do projeto é ampliar a infraestrutura do Estado do Pará com a execução de serviços de drenagem e pavimentação asfáltica de vias urbanas em 12 (doze) Regiões de Integração do Estado do Pará.
O objetivo principal é atender a população do Estado do Pará, aumentando a infraestrutura viária através da pavimentação, proporcionando uma melhor integração entre as regiões e maior qualidade de vida para seus habitantes;

II- DESCRIÇÃO DETALHADA DO ESCOPO DO PROJETO

O projeto "Asfalto por todo Pará II" visa ampliar a infraestrutura urbana dos municípios paraenses com a execução dos serviços de drenagem, pavimentação asfáltica, construção de meios fios e sinalização das vias. Nesta fase o projeto tem como meta a implantação de 568 km de vias nas 12 (doze) regiões de integração até 2022, beneficiando direta e indiretamente toda a população paraense com a melhoria da mobilidade urbana, garantindo melhor qualidade de vida para a população.
O projeto tem alcance econômico e social que vai contribuir para o incremento do desenvolvimento dos municípios atendidos, garantindo melhorar condições de limpeza, contribuindo para a saúde pública, e proporcionar níveis satisfatórios de segurança, velocidade e economia no transporte de pessoas e mercadorias através da pavimentação de vias públicas urbanas.
A intervenções e valores do projeto foram assim dimensionados:

Região de Integração	Grupo	Natureza de Despesa	Valor
Marajó	Investimento	Obra	R$ 55.000.000,00
Rio Caeté	Investimento	Obra	R$ 78.000.000,00
Carajás	Investimento	Obra	R$ 77.000.000,00
Guamá	Investimento	Obra	R$ 97.000.000,00
Rio Capim	Investimento	Obra	R$ 84.000.000,00
Lago de Tucuruí	Investimento	Obra	R$ 48.000.000,00
Guajará	Investimento	Obra	R$ 38.000.000,00
Baixo Amazonas	Investimento	Obra	R$ 87.000.000,00
Tocantins	Investimento	Obra	R$ 96.000.000,00
Araguaia	Investimento	Obra	R$ 71.000.000,00
Xingú	Investimento	Obra	R$ 44.000.000,00
Tapajós	Investimento	Obra	R$ 25.000.000,00
VALOR TOTAL DO INVESTIMENTO			R$ 800.000.000,00

III- FASE EM QUE SE ENCONTRA O PROJETO
O projeto encontra-se em fase de sua execução a iniciar.
IV- PRAZO DE EXECUÇÃO DO PROJETO
O prazo de execução do projeto é de 12(doze) meses.

ANEXO Nº 02 – MODELO DE PROPOSTA E DECLARAÇÃO DE ACEITAÇÃO DAS CONDIÇÕES ECONÔMICAS E FINANCEIRAS DA OPERAÇÃO DE CRÉDITO

A proponente _____, inscrita no CNPJ/MF sob o número _____, representada no presente ato por _____, profissão _____, inscrito no CPF sob o número _____ e no RG sob o número _____, órgão emissor _____, na forma do instrumento de mandato anexo (ou na forma do estabelecido no seu contrato social/estatuto social), vem declarar e propor, para fins de cumprimento do disposto na Chamada Pública SEPLAD/SEFA nº 02/2021, em consonância com o edital publicado no Diário Oficial do Estado do Pará em ___/___/2021, o quanto segue:
I. Compreende e está de acordo com os termos da Chamada Pública SEPLAD/SEFA nº 02/2021;
II. CONDIÇÕES GERAIS DO FINANCIAMENTO:
1. Valor do financiamento proposto: R$800.000.000,00 (Oitocentos milhões de reais).
2. Moeda do financiamento: Real Brasileiro (R$).
III. EMPRÉSTIMO SINDICALIZADO:
SIM ( )
Instituição Financeira LÍDER: _____
Instituições Financeiras lideradas: _____
NÃO ( )
IV. CONDIÇÕES PROPOSTAS DE CONTRATAÇÃO DA OPERAÇÃO DE CRÉDITO:
IV-1 MODALIDADE: Operação contratual interna (com garantia da União)
1. Prazos do financiamento:
a) Prazo de carência (A): ___ meses (__ anos)
b) Prazo de amortização (B): ____ meses (__ anos)
c) Prazo total (A+B): _____ meses (____ anos)
2. Custo do Financiamento:
a) Encargo Variável: _____ (Especificar a taxa referencial, índice ou indicador)
b) Encargo Fixo (Spread) (Taxa de juros fixa): _____% ao ano.
c) Base de cálculo da taxa de juros fixa: _____(especificar e detalhar)
d) Demais encargos (especificar e detalhar):
3. Custo Efetivo Total (CET): _____ (% ao ano).
4. Garantia: Aval da União.
IV-2 MODALIDADE: Operação contratual interna (sem garantia da União)
1. Prazos do financiamento:
a) Prazo de carência (A): ___ meses (__ anos)
b) Prazo de amortização (B): ____ meses (__ anos)
c) Prazo total (A+B): _____ meses (____ anos)
2. Custo do Financiamento:
a) Encargo Variável: _____ (Especificar a taxa referencial, índice ou indicador)
b) Encargo Fixo (Spread) (Taxa de juros fixa): _____% ao ano.
c) Base de cálculo da taxa de juros fixa: _____(especificar e detalhar)
d) Demais encargos (especificar):
3. Custo Efetivo Total (CET): _____ (% ao ano).
4. Garantia: _____ (indicar a(s) garantia requerida(s) para o tomador)

V. DEMAIS CONDIÇÕES:
1. Desembolso: O principal será desembolsado de acordo com o Cronograma Financeiro proposto e acordado com o tomador para a operação de crédito.
2. Amortização do Principal: A amortização do principal deverá ser realizada em parcelas _____ (mensais, trimestrais, quadrimestrais ou semestrais), iguais e consecutivas, após transcorrido o período de carência.
3. Sistema de Amortização do Principal: _____(informar o Sistema de Amortização)
4. Pagamento dos Juros Remuneratórios: Durante o prazo de carência, _____(informar a periodicidade), a partir da data de assinatura do contrato de financiamento. Após o período de carência, o pagamento dos juros remuneratórios será devido nas mesmas datas de pagamento das amortizações do principal.
5. Prazo de validade da proposta: _____ (mínimo de 180 dias).
6. Dados para contato da proponente (Instituição Financeira Líder):
a) Nome do Contato: _____
b) Telefones:_____
c) Endereço correio eletrônico: .
(assinatura)
Nome da Instituição Financeira (Líder):
Nome do Subscritor:
CPF:
RG:

ANEXOS DA PROPOSTA:
1) Minuta do contrato de financiamento;
2) Cronograma(s) financeiro(s) de simulação da operação de crédito;
3) Demonstrativo do cálculo da Taxa Interna de Retorno - TIR da operação de crédito.

Protocolo: 719844

PORTARIA Nº 321, DE 21 DE OUTUBRO DE 2021 - DPO

A SECRETÁRIA DE ESTADO DE PLANEJAMENTO E ADMINISTRAÇÃO, usando das atribuições legais que lhes confere o artigo 3º, do(s) Decreto(s) nº 1821, de 30 de agosto de 2021, que aprova a Programação Orçamentária e o Cronograma Mensal de Desembolso dos Orçamentos Fiscal e da Seguridade Social, para o terceiro quadrimestre do exercício de 2021 e, considerando o(s) decreto(s) n° 1939, de 21/10/2021, 1940, de 21/10/2021 e 1941, de 21/10/2021.
RESOLVE:
I - Alterar o montante aprovado na Programação Orçamentária e no Cronograma Mensal de Desembolso dos Orçamentos Fiscal e da Seguridade Social, do terceiro quadrimestre do exercício de 2021, de acordo com o(s) anexo(s) constante(s) desta Portaria.
II - A presente portaria entrará em vigor na data de sua publicação.
Registre-se, publique-se e cumpra-se.
HANA SAMPAIO GHASSAN
Secretária de Estado de Planejamento e Administração

ANEXO A PORTARIA Nº 321, DE 21 DE OUTUBRO DE 2021

ÁREA/UNIDADE ORÇAMENTÁRIA/ GRUPO DE DESPESA/SUBGRUPO DE DESPESA	FONTE	3º QUADRIMESTRE - 2021				
		SETEMBRO	OUTUBRO	NOVEMBRO	DEZEMBRO	TOTAL
DEFESA SOCIAL						
SEAP						
Outras Despesas Correntes		0,00	141.000,00	0,00	0,00	141.000,00
Despesas Ordinárias						
	0101	0,00	141.000,00	0,00	0,00	141.000,00
DESENVOLVIMENTO SÓCIO-ECONÔMICO						
ADEPARÁ						
Outras Despesas Correntes		0,00	538.744,30	0,00	0,00	538.744,30
Despesas Ordinárias						
DESTAQUE RECEBIDO DO(A) SEDAP						
	0135	0,00	538.744,30	0,00	0,00	538.744,30
FAPESPA						
Investimentos		0,00	216.000,00	0,00	0,00	216.000,00
Outras Despesa de Investimentos						
	6301	0,00	216.000,00	0,00	0,00	216.000,00
Outras Despesas Correntes		0,00	649.360,00	0,00	0,00	649.360,00
Despesas Ordinárias						
	0660	0,00	433.360,00	0,00	0,00	433.360,00
	6301	0,00	216.000,00	0,00	0,00	216.000,00
FCA						
Outras Despesas Correntes		0,00	550.000,00	0,00	0,00	550.000,00
Contrato Global						
	0116	0,00	250.000,00	0,00	0,00	250.000,00
Despesas Ordinárias						
	0116	0,00	300.000,00	0,00	0,00	300.000,00
IDEFLOR-Bio						
Outras Despesas Correntes		0,00	130.000,00	0,00	0,00	130.000,00
Despesas Ordinárias						
	0661	0,00	130.000,00	0,00	0,00	130.000,00
SEDAP						
Investimentos		0,00	36.000,00	0,00	0,00	36.000,00
DEA						
	0101	0,00	36.000,00	0,00	0,00	36.000,00
INFRA-ESTRUTURA E TRANSPORTE						
SEDOP						
Investimentos		0,00	2.506.475,48	0,00	0,00	2.506.475,48
Obras e Instalações						
	0101	0,00	2.067.488,73	0,00	0,00	2.067.488,73
Outras Despesa de Investimentos						
	0101	0,00	438.986,75	0,00	0,00	438.986,75
SETRAN						
Investimentos		0,00	22.277.959,07	0,00	0,00	22.277.959,07
Equipamentos e Material Permanente						
	0106	0,00	22.255.679,71	0,00	0,00	22.255.679,71
	6101	0,00	22.279,36	0,00	0,00	22.279,36
POLÍTICA SOCIAL						
SESPA						
Outras Despesas Correntes		0,00	5.636.137,63	0,00	0,00	5.636.137,63
Despesas Ordinárias						
DESTAQUE RECEBIDO DO(A) FES						
	0149	0,00	5.636.137,63	0,00	0,00	5.636.137,63
POLÍTICA SÓCIO-CULTURAL						
FCP						
Investimentos		0,00	2.012,25	0,00	0,00	2.012,25
Equipamentos e Material Permanente						
	6661	0,00	2.012,25	0,00	0,00	2.012,25
Outras Despesas Correntes		0,00	1.000.000,00	0,00	0,00	1.000.000,00
Despesas Ordinárias						
	0101	0,00	1.000.000,00	0,00	0,00	1.000.000,00
SUBORDINADOS AO GOVERNO DO ESTADO						
Fundação ParáPaz						
Investimentos		0,00	1.020.000,00	0,00	0,00	1.020.000,00
Equipamentos e Material Permanente						
	0101	0,00	1.020.000,00	0,00	0,00	1.020.000,00
Outras Despesas Correntes		0,00	1.080.000,00	0,00	0,00	1.080.000,00
Despesas Ordinárias						
	0101	0,00	1.080.000,00	0,00	0,00	1.080.000,00
FUNPGE						
Outras Despesas Correntes		0,00	624.700,00	0,00	0,00	624.700,00
Despesas Ordinárias						
PROVISÃO RECEBIDA DO(A) PGE						
	0140	0,00	624.700,00	0,00	0,00	624.700,00

PROGRAMA/ ORGÃO	FONTE	3º QUADRIMESTRE - 2021				
		SETEMBRO	OUTUBRO	NOVEMBRO	DEZEMBRO	TOTAL
Agricultura, Pecuária, Pesca e Aquicultura		0,00	574.744,30	0,00	0,00	574.744,30

ADEPARÁ						
DESTAQUE RECEBIDO DO(A) SEDAP						
	0135	0,00	538.744,30	0,00	0,00	538.744,30
SEDAP						
	0101	0,00	36.000,00	0,00	0,00	36.000,00
Cidadania, Justiça e Direitos Humanos		0,00	2.100.000,00	0,00	0,00	2.100.000,00
Fundação ParáPaz						
	0101	0,00	2.100.000,00	0,00	0,00	2.100.000,00
Ciência, Tecnologia e Inovação		0,00	865.360,00	0,00	0,00	865.360,00
FAPESPA						
	0660	0,00	433.360,00	0,00	0,00	433.360,00
	6301	0,00	432.000,00	0,00	0,00	432.000,00
Cultura		0,00	1.002.012,25	0,00	0,00	1.002.012,25
FCP						
	0101	0,00	1.000.000,00	0,00	0,00	1.000.000,00
	6661	0,00	2.012,25	0,00	0,00	2.012,25
Desenvolvimento Urbano - Habitação, Saneamento e Mobilidade		0,00	2.506.475,48	0,00	0,00	2.506.475,48
SEDOP						
	0101	0,00	2.506.475,48	0,00	0,00	2.506.475,48
Governança Pública		0,00	624.700,00	0,00	0,00	624.700,00
FUNPGE						
PROVISÃO RECEBIDA DO(A) PGE						
	0140	0,00	624.700,00	0,00	0,00	624.700,00
Infraestrutura e Logística		0,00	22.277.959,07	0,00	0,00	22.277.959,07
SETRAN						
	0106	0,00	22.255.679,71	0,00	0,00	22.255.679,71
	6101	0,00	22.279,36	0,00	0,00	22.279,36
Manutenção da Gestão		0,00	391.000,00	0,00	0,00	391.000,00
FCA						
	0116	0,00	250.000,00	0,00	0,00	250.000,00
SEAP						
	0101	0,00	141.000,00	0,00	0,00	141.000,00
Meio Ambiente e Ordenamento Territorial		0,00	430.000,00	0,00	0,00	430.000,00
FCA						
	0116	0,00	300.000,00	0,00	0,00	300.000,00
IDEFLOR-Bio						
	0661	0,00	130.000,00	0,00	0,00	130.000,00
Saúde		0,00	5.636.137,63	0,00	0,00	5.636.137,63
SESPA						
DESTAQUE RECEBIDO DO(A) FES						
	0149	0,00	5.636.137,63	0,00	0,00	5.636.137,63

FONTE	3º QUADRIMESTRE - 2021				
	SETEMBRO	OUTUBRO	NOVEMBRO	DEZEMBRO	TOTAL
0101 - RECURSOS ORDINARIOS	0,00	5.783.475,48	0,00	0,00	5.783.475,48
0106 - RECUR.PROV.DE TRANSF.CONVENIOS E OUTROS.	0,00	22.255.679,71	0,00	0,00	22.255.679,71
0116 - Recursos Próprios do Fundo Estadual de Meio Ambiente	0,00	550.000,00	0,00	0,00	550.000,00
0135 - Recursos Próprios do Fundo de Apoio a Cacaucultura	0,00	538.744,30	0,00	0,00	538.744,30
0140 - Recursos Próprios do Fundo Especial da Procuradoria Geral do Estado	0,00	624.700,00	0,00	0,00	624.700,00
0149 - FES - SUS / Fundo a Fundo	0,00	5.636.137,63	0,00	0,00	5.636.137,63
0660 - Recursos Provenientes de Transferências de Convênios e Outros	0,00	433.360,00	0,00	0,00	433.360,00
0661 - Recursos Próprios Diretamente Arrecadado pela Administração Indireta	0,00	130.000,00	0,00	0,00	130.000,00
6101 - Recursos de Contrapartida de Convênios	0,00	22.279,36	0,00	0,00	22.279,36
6301 - Recursos de Contrapartida de Convênios	0,00	432.000,00	0,00	0,00	432.000,00
6661 - Recursos Próprios Diretamente Arrecadado pela Administração Indireta - Contrapartida	0,00	2.012,25	0,00	0,00	2.012,25
TOTAL	0,00	36.408.388,73	0,00	0,00	36.408.388,73

Protocolo: 719859

GOVERNO DO ESTADO DO PARÁ
SECRETARIA DE ESTADO DE PLANEJAMENTO E ADMINISTRAÇÃO
SECRETARIA DE ESTADO DE SEGURANÇA PÚBLICA E DEFESA SOCIAL
POLÍCIA CIVIL DO ESTADO DO PARÁ - PCPA
CONCURSO PÚBLICO PARA PROVIMENTO DE CARGOS DE NÍVEL SUPERIOR DA CARREIRA POLICIAL DE DELEGADO DE POLÍCIA CIVIL – DPC
CONCURSO PÚBLICO C – 206
EDITAL Nº26/2021-SEPLAD/PCPA, 21 DE OUTUBRO DE 2021
RESULTADO DEFINITIVO DA PROVA DE CAPACITAÇÃO FÍSICA

A SECRETARIA DE ESTADO DE PLANEJAMENTO E ADMINISTRAÇÃO – SEPLAD e a POLÍCIA CIVIL DO ESTADO DO PARÁ – PCPA, no uso de suas atribuições legais, mediante as condições estipuladas neste Edital, seu anexo e demais disposições legais aplicáveis, TORNA PÚBLICO o RESULTADO DEFINITIVO DA PROVA DE CAPACITAÇÃO FÍSICA para o CONCURSO PÚBLICO nº C-206, conforme as seguintes disposições:

Art. 1° Após a análise dos recursos impetrados contra o Resultado da Prova de Capacitação Física, fica mantido o resultado divulgado através do Edital de Resultado Preliminar da Prova de Capacitação Física e seu Anexo Único, em 13 de outubro de 2021 no endereço eletrônico www.institutoaocp.org.br, e constante no Anexo único deste edital.

Art. 2º O candidato poderá consultar individualmente a resposta do recurso contra o Resultado da Prova de Capacitação Física através do endereço eletrônico www.institutoaocp.org.br, no link Consultar resposta do recurso contra o Resultado da Prova de Capacitação Física.

I - As respostas aos recursos interpostos pelos candidatos estarão disponíveis no endereço eletrônico www.institutoaocp.org.br por 10 (dez) dias, a contar da data de publicação deste edital.

Art. 3º Este Edital entra em vigor na data de sua publicação, revogadas as disposições contrárias.

Belém/PA, 21 de outubro de 2021.

HANA SAMPAIO GHASSAN
Secretária de Estado de Planejamento e Administração
WALTER RESENDE DE ALMEIDA
Delegado Geral da Polícia Civil do Estado do Pará

ANEXO ÚNICO

DELEGADO DE POLÍCIA CIVIL (DPC)		
NOME	INSCRIÇÃO	RESULTADO
Ademar Loiola Mota Junior	4120001438	AUSENTE
Aderdival Brito Cavalcanti Junior	4120010257	APTO
Adriana Cardim De Jesus	4120005656	APTO
Adriano Laune Rodrigues	4120035924	AUSENTE
Adriany Tassia Borges De Carvalho	4120027102	APTO
Adson Da Silva Andrade Filho	4120004765	AUSENTE
Alana Tissia Lima Dos Santos	4120017971	APTO
Albino Romero Junior	4120031666	APTO
Aldeci De Aquino Magalhaes	4120018972	APTO
Aldo Alves Caldas Junior	4120013180	APTO
Alessandro Carriel Rosa	4120017990	APTO
Alexandre De Oliveira Botelho	4120031882	APTO
Alexandre Do Rosario Brito	4120033456	APTO
Alexandre Kemp De Palma	4120022373	APTO

Alexandre Lopes De Sousa	4120034870	APTO
Aline De Paula Lourenço	4120015896	APTO
Aline Mayara Priori	4120037301	APTO
Aline Oliveira Alves	4120016861	APTO
Alison De Souza Lira	4120038050	APTO
Allan Jardim De Oliveira (Sub judice)	4120037080	APTO
Allana Christhy Fernandes Araujo	4120011067	APTO
Alline Dos Santos Costa	4120034794	APTO
Almir Dos Santos Da Silva (Sub judice)	4120000507	AUSENTE
Amanda Alves Feitosa	4120031438	APTO
Amanda De Souza Silva	4120022329	APTO
Amanda Mattos Faggion	4120010156	APTO
Amanda Mendes Felipe Ferreira	4120002411	APTO
Ana Beatriz Martins Barroso Del Manto	4120001347	APTO
Ana Carolina Siqueira Pires	4120002241	APTO
Ana Cris Souza De Oliveira	4120004686	AUSENTE
Ana Dulce Fonseca Oliveira Araujo	4120003288	AUSENTE
Ana Flávia Sales Martins Ferreira	4120036529	AUSENTE
Ana Luiza Botelho Almeida	4120023628	APTO
Ana Maria De Assis Lima	4120023251	APTO
Ana Paula Lobato Perdigão	4120006152	APTO
Ana Paula Soares De Mendonça Alho	4120011822	APTO
Anderson Eduardo Do Couto	4120017825	APTO
Anderson Vieira Monteiro	4120024734	APTO
Andre Filipe Ribeiro Valente	4120037112	AUSENTE
André Luis Calandrini Pinheiro	4120024071	INAPTO
André Luís Nunes Novaes Cordeiro	4120028285	APTO
André Nascimento Dias	4120004165	APTO
André Silva Dzindzik	4120015830	AUSENTE
André Yuri Bolzan Igarashi	4120036522	APTO
Andreza De Oliveira Santos Prestes	4120011936	AUSENTE
Antoniel Carlos Pereira Segundo	4120015018	APTO
Antonio Acácio Do Nacimento Neto	4120002298	APTO
Antônio Bispo Ferreira Dos Santos	4120020990	AUSENTE
Antonio Bruno Rolim Caldas Saboia	4120017405	INAPTO
Antonio Felipe Rodrigues Lima	4120028704	APTO
Antonio Marcos Oliveira Freitas	4120007785	APTO
Aquinoann Costa Batista	4120016606	AUSENTE
Ariana Da Silva Gomes	4120000180	AUSENTE
Ariely Silva Da Costa	4120000145	APTO
Arisson Gonzaga Cunha	4120004830	APTO
Armando Diadosk Junior	4120027606	AUSENTE
Arthur Beserra De Miranda	4120009831	AUSENTE
Arthur Castilho Alves	4120021155	APTO
Artidao Mariano Vasconcelos	4120027887	APTO
Artur Maurício Da Silva Rego	4120022478	APTO
Augusto Cezar Bueno Marchesan	4120007029	INAPTO
Aureliano Da Silva Pinheiro	4120003798	APTO
Bárbara Borges Baptista Augusto Neman	4120000828	AUSENTE
Bárbara Da Silva Ribeiro	4120008901	APTO
Barbara Fachetti Ribeiro	4120009507	AUSENTE
Bárbara Nunes Silveira	4120024437	APTO
Beatriz Pompeo	4120005033	AUSENTE
Bernard Trotti Monteiro	4120002121	APTO
Bianca Carneiro Martins	4120017672	APTO
Bianca Ferreira Freire Rufino	4120009231	AUSENTE
Bianca Maria Leão Dos Santos Vieira	4120001860	APTO
Brenno Arruda Sobreira De Siqueira Figueiredo	4120027888	APTO
Breno Custodio Rabelo Goes	4120038825	AUSENTE
Breno Henrique Alves Batista	4120013338	APTO
Brivaldo Alves De Lima Junior	4120009253	APTO
Bruna Fabrini Othechar	4120034332	AUSENTE
Bruna Gabrieli Vieira Souza Garioli	4120016356	APTO
Bruna Latronico De Camargo	4120018322	AUSENTE
Bruna Ribeiro Teles De Lima	4120038835	AUSENTE
Bruno Aires De Sá	4120033096	APTO
Bruno Arneiro Soares	4120016564	APTO
Bruno Augusto Alves Tuma	4120011110	APTO
Bruno Bentes Bandeira	4120029071	APTO

Bruno Filipe Moraes Lobo	4120000029	AUSENTE
Bruno Geovane Ribeiro E Silva	4120008238	APTO
Bruno Grangeiro De Castro Cavalcante	4120037057	APTO
Bruno Henrique Da Cunha Carneiro	4120029230	APTO
Bruno Henrique Feijo De Albuquerque	4120004444	APTO
Bruno Ricardo Alves De Souza	4120000073	APTO
Bruno Victor Lessa Torres	4120019777	APTO
Bruno Yuan Santos	4120005930	AUSENTE
Bruno Zambon Villas Bôas	4120003838	AUSENTE
Caio André Wassilevski	4120031468	APTO
Caio Batista Holanda	4120013245	AUSENTE
Caio Camillo Matos Da Silveira	4120018042	INAPTO
Caio Cesar Carvalho De Macedo Versiani	4120022438	APTO
Caio Luiz Neves Maia	4120017976	APTO
Camila Brhowlhyun Souza De Souza	4120036656	APTO
Camilla Gerarde Barbosa Borges	4120029911	APTO
Carina Amaral Da Luz	4120001239	APTO
Carla Giarola	4120017602	AUSENTE
Carla Maria Moreira Pinheiro Sales	4120003544	APTO
Carlo Giacomelli Corvello	4120037116	AUSENTE
Carlos Diego Paravidino Machado	4120006282	AUSENTE
Carlos Guilherme Santos Machado	4120034534	APTO
Carmem Ramos Pereira	4120017435	APTO
Caroline Bariani Cardoso	4120002323	APTO
Caroline Batista Nunes Dos Santos	4120040143	APTO
Cauę Araujo Lima Monteiro	4120003688	APTO
Celso Menditti Lima	4120027055	APTO
Celson Junior Dos Santos Duarte	4120006906	APTO
Cesar Augusto Lunkes	4120006183	AUSENTE
Cezar Lobato Salgueiro	4120013677	AUSENTE
Charlan Silva Da Cruz	4120023961	APTO
Charles De Almeida Pinheiro	4120025349	AUSENTE
Cicero Stefano Alves Pereira	4120001809	APTO
Clarissa Danielle Borba Costa	4120001746	APTO
Clarissa De Oliveira Pinheiro	4120006424	APTO
Cléber Campos Da Silva	4120001427	AUSENTE
Cleiton Rafael Alves Lopes	4120013168	APTO
Cristian De Vasconcelos Batista	4120011181	APTO
Cristiano Azevedo Prais Caldeira Brant	4120022353	APTO
Daiane Monteiro De Souza	4120033873	APTO
Daniel Benjó	4120020492	APTO
Daniel Cabral De Cerqueira	4120007125	APTO
Daniel Fernandes Coriolano Freire	4120023400	APTO
Daniel Pirró Cerzósimo	4120005932	APTO
Daniel Silveira Marcondes	4120019700	AUSENTE
Daniel Silvestri Goulart	4120018546	AUSENTE
Daniela Mendes De Souza Oliveira	4120004269	APTO
Daniela Vieira Bezerra	4120007463	APTO
Danielle Marques Cabral	4120011027	APTO
Danierre Da Silva Lustosa	4120027404	APTO
Danilo Carvalho Gomes	4120037064	AUSENTE
Danilo Ribeiro Carvalho	4120034206	APTO
Darlan Samuel Guimarães Dantas	4120002789	APTO
Davison Santos De Oliveira	4120013911	APTO
Davy Stuart Oliveira Silva	4120011246	APTO
Dawis Alves De Oliveira	4120004447	APTO
Débora Raquel Da Silva Almeida	4120022276	APTO
Deivid Balduino Dias	4120002478	AUSENTE
Deivid Barbosa Dos Santos	4120012159	APTO
Dener Murilo De Oliveira Santana	4120024753	APTO
Denys Rodrigues Borges Marinho	4120014716	APTO
Dereck Bruno De Honorato Ferrão	4120019468	APTO
Diana De Bulhões Jobim	4120002693	APTO
Diego Augusto Frota Alves	4120019445	APTO
Diego De Oliveira Goncalves	4120002091	APTO
Diego Felisbino Machado Moraes	4120007433	APTO
Diego Ferreira	4120007972	APTO
Diego Henrique Coelho De Souza	4120001850	AUSENTE
Diego Márcio Luz	4120038016	APTO

Diego Moscoso Sanchez	4120008554	AUSENTE
Diego Pinheiro Catunda	4120026817	APTO
Diego Silva Dantas	4120006708	APTO
Dimaikon Dellon Silva Do Nascimento	4120010218	AUSENTE
Diogenes Cardoso	4120028711	APTO
Diogenes Tavares De Melo Neto	4120023632	APTO
Diogo Mesquita Mourão	4120008786	AUSENTE
Diogo Rodrigues Guilherme	4120019211	APTO
Diogo Sampaio Bandeira	4120018575	APTO
Douglas Scherrer Menezes	4120033029	APTO
Edinildo De Menezes Costa Junior	4120004932	APTO
Eduardo Cauduro De Abrão	4120016082	AUSENTE
Eduardo De Oliveira Lucena	4120030919	APTO
Eduardo Henriques Dias	4120007753	APTO
Eduardo Santiago Marinho	4120016876	AUSENTE
Egídio Gomes De Queiroz Neto	4120035716	APTO
El Santos De Freitas Cavalcanti	4120004931	AUSENTE
Elioenai Silva De Jesus	4120039142	APTO
Elisangela Ferreira Cristaldo	4120024543	AUSENTE
Elivan De Deus Da Natividade	4120036075	APTO
Emanuel Fernandes Monteiro De Almeida	4120006399	AUSENTE
Emanuel Marcel Nóbrega De Sousa	4120001739	APTO
Epaminondas Farias Rocha Junior	4120013166	APTO
Eric De Lima Santos	4120036016	APTO
Eric Fernando Mendes Conceicao	4120005121	AUSENTE
Erick Jose Silva De Souza	4120034945	APTO
Erick Sales Vilela	4120022393	APTO
Eriko Mauro Serra Ribeiro	4120014721	APTO
Ernesto Muniz De Souza Junior	4120023735	AUSENTE
Estácio Luiz Gama De Lima Netto	4120006097	APTO
Eugenie Beatriz Almeida Rocha	4120008704	APTO
Evander Dayan De Mattos Alencar	4120013699	APTO
Evandro Henrique Paulino Faria	4120033395	APTO
Everton Gustavo Araujo Ferreira	4120001908	APTO
Everton Pereira De Araujo	4120035616	AUSENTE
Ewerllany Lays Silva Felismino	4120010330	APTO
Fabiana Carla Santos	4120018716	APTO
Fábio Chrystopher Freire Quirino	4120003284	AUSENTE
Fábio Daltro Do Ó Pitanguy	4120018499	APTO
Fabíola Vidotti Cândido	4120015092	APTO
Fábner Gomes Da Silva	4120004376	APTO
Fabricio Queiroz Silva	4120013116	APTO
Fabrício Teixeira Santos Martins	4120023369	APTO
Farley Cordeiro Lopes	4120022312	APTO
Felipe Diogo Matos De Oliveira (Sub judice)	4120002507	APTO
Felipe Leite Alves De Almeida	4120033758	APTO
Felipe Lucas Roldão Feitosa	4120021097	APTO
Felipe Mathaus Meireles Santos	4120031996	APTO
Felipe Matheus Ribeiro Jucá Soares	4120030106	APTO
Felipe Mendonça De Oliveira	4120018442	APTO
Felipe Ribeiro Alves	4120010173	AUSENTE
Felipe Roberto Mendonca Dos Santos	4120037448	AUSENTE
Felipe Vitor Dias Castro	4120020684	APTO
Fernanda Costa Vidigal	4120004054	APTO
Fernanda Damásio Madeira	4120039860	AUSENTE
Fernanda De Aguiar Cunha	4120002835	APTO
Fernanda Santos De Sousa	4120014933	APTO
Fernando Barbosa Marins	4120007621	APTO
Fernando José Da Costa Tavares	4120029610	APTO
Fhilipe Barreto Dos Santos	4120002297	APTO
Fhillipe Lacorte Ortiz	4120014962	APTO
Filipe Alves Soares	4120009379	APTO
Filipe Fernandes Alkmim	4120033620	APTO
Fillipe Araujo Izidio Pereira	4120037450	APTO
Flávio Henrique Inácio Miranda	4120006048	APTO
Flávio Ramos De Araújo Filho	4120001037	APTO
Franciane Mara De Souza	4120009281	AUSENTE
Francianne Da Silva Grande	4120002406	APTO
Francianne Riccio Machado Torres	4120010834	APTO

Francielle Valeria Da Anunciação	4120025385	APTO
Francisco Adailson Cassimiro De Sousa	4120016469	APTO
Francisco Átila Melo Silva	4120011906	APTO
Francisco Das Chagas Da Silva Junior	4120001742	APTO
Francisco De Oliveira Mota	4120013903	APTO
Francisco Eudo Brasileiro Júnior	4120027174	AUSENTE
Francisco Gilson Ferreira Matos Filho	4120008521	AUSENTE
Francisco Jesus Da Silva	4120021819	APTO
Francisco Pinheiro Mendes	4120033308	APTO
Francisco Torquato Noronha	4120037186	APTO
Frederico Henrique Almeida Costa	4120001988	APTO
Gabriel Gonçalves Correia Da Cunha	4120019916	APTO
Gabriel José Da Rocha Candeia	4120002955	AUSENTE
Gabriel Orlando Castelo De Figueiredo Delfino	4120025388	APTO
Gabriel Rocha Rozendo Pinto	4120021229	AUSENTE
Gabriela Tostes Lobato Silva	4120017036	APTO
Geyce Narciza Ferreira	4120007267	APTO
Giulian Salvador De Lima Regis	4120008106	AUSENTE
Glauco Erico Narciso Da Silva	4120009452	APTO
Glaudson Gil Lima Rodrigues	4120018073	APTO
Gleyson Victor Dos Santos Silva	4120001785	AUSENTE
Greice Quele De Oliveira Cacau	4120020835	APTO
Guilherme Alves De Araujo	4120013099	APTO
Guilherme Moraes Lameira	4120036088	APTO
Guilherme Oliveira Pena	4120016434	APTO
Guilherme Traldi	4120018347	APTO
Gustavo Braga De Andrade	4120008818	APTO
Gustavo Kallil Furbino Siman	4120015546	APTO
Gustavo Lemos Rolim	4120004634	APTO
Gustavo Luiz Barbosa Ferreira	4120019489	APTO
Gustavo Tadeu Barbosa Fernal	4120006863	APTO
Haeckel Rodrigo Bulcão Da Silva	4120014579	AUSENTE
Halex Bryan Sarges Da Silva	4120006349	APTO
Harrisan Maria Da Costa Moita	4120008378	APTO
Heberth Gusmão Soares	4120021895	AUSENTE
Heitor Da Rocha Soares	4120025796	APTO
Helder De Sousa Oliveira	4120011723	APTO
Helio Gimenes Esteves Junior	4120008105	APTO
Helio Henrique Nascimento De Souza	4120005396	APTO
Hellyerbeth Francisco Melo Ferreira Da Silva	4120006638	APTO
Henrique Habib Borges	4120033519	APTO
Henrique Vaz Da Costa Do Monte	4120002444	AUSENTE
Heráclito Freire Gomes Neto	4120005029	APTO
Higor Souza Alves Domingos	4120038502	APTO
Hugo Alencar Duarte Figueiredo	4120033149	APTO
Hugo Aurélio Miranda Brito	4120037053	APTO
Hugo Japiassú Santos Fonseca	4120014079	AUSENTE
Hugo Leonardo Lisita Lobo De Andrade	4120000054	APTO
Humberto Emmanuel Rodrigues Braga	4120007924	AUSENTE
Hyago Gabriel Reis De Carvalho	4120016037	APTO
Iana Carla Silva Alves	4120002288	APTO
Ícaro Leão Carvalho	4120016795	APTO
Igor Belchior Soares	4120007775	APTO
Igor Doutor Silva	4120000207	APTO
Igor Duarte Sousa	4120007452	AUSENTE
Igor Freitas Flávio	4120022169	APTO
Igor Licurgo Freitas Nunes	4120034050	APTO
Igor Roberto Santos Botelho	4120016531	APTO
Igor Wanick Mattos Guimarães	4120003006	APTO
Isabella De Luca Martines	4120035374	APTO
Isabella Laurindo Silva	4120000391	APTO
Isabella Pereira Silva	4120028317	APTO
Isabella Turl Freire	4120017635	APTO
Isabelle Sousa Falcao	4120012458	AUSENTE
Isadora Sampaio Mendonça	4120019736	AUSENTE
Italo Ferreira Da Silva	4120016419	AUSENTE
Italo Ramon Da Silva Lopes	4120031608	AUSENTE
Itamar Aleixo De Almeida Filho	4120004888	APTO
Iuri Peroba Soeiro De Castro	4120002362	APTO

Jaciane De Souza Guimarães	4120018748	APTO
Jacqueline Siebra Maia	4120001066	APTO
Jacyara Dos Anjos Sarges Formento	4120008146	APTO
Jailton Santos Júnior	4120035232	AUSENTE
Janailton Barros De Matos	4120000355	AUSENTE
Janaína Carla Aguiar De Paula	4120020175	APTO
Janilson Gomes Da Silva Junior	4120002847	APTO
Jaqueline Gomes De Almeida	4120032374	APTO
Jasson Ytallo Costa Barros Dos Santos	4120017603	APTO
Jeanderson Da Silva Bispo	4120033120	AUSENTE
Jefferson Shockness Souto Lima	4120023224	AUSENTE
Jennifer Caroline Dos Reis Pereira	4120002448	AUSENTE
Jessé Almeida Martins	4120008581	APTO
Jessica Da Silva Cozza	4120003023	APTO
Jéssica Fernanda Barros	4120003810	APTO
Joanisio Pita De Omena Neto	4120010581	APTO
João Bosco Rodrigues Silva Junior	4120024804	APTO
João Claudio Sakuno Castanho	4120001395	APTO
João Gabriel Dantas Zeghir	4120012128	APTO
João Gabriel Lima Portugal	4120008038	APTO
João Lourenço Filho	4120003049	AUSENTE
João Lucas Vieira Caetano	4120004810	AUSENTE
João Martins De Godoi Neto	4120034773	APTO
Joao Paulo Benevenuto Machado	4120020820	APTO
Joao Paulo De Oliveira Leite	4120037194	APTO
João Paulo Pereira De Oliveira	4120020106	APTO
João Pedro Vieira Dos Santos	4120042887	AUSENTE
João Sadlowski	4120015593	APTO
João Vítor De Assis Tepedino	4120024165	APTO
John Dyhego Silva E Silva	4120036645	AUSENTE
Joice Lima Marinho	4120001803	AUSENTE
Jônata Rafael Montenegro Venâncio De Moraes	4120015364	APTO
Jonivaldo De Sousa Sanches	4120014320	APTO
Jorge Correia Da Silva Júnior	4120013909	APTO
Jorge Da Silva Arruda	4120022572	APTO
Jorge Eduardo Da Cunha Pacheco	4120033199	APTO
Jorge Jose Maria Neto	4120003464	AUSENTE
José Cláudio Ferreira Júnior	4120001251	AUSENTE
José Do Carmo Fernandes Neto	4120019465	APTO
Jose Eduardo De Paula Oliveira Junior	4120018918	APTO
José Felipe De Souza Gomes	4120006832	AUSENTE
José Mattos Brito De Carvalho Neto	4120019508	APTO
José Medeiros Carvalho Neto	4120009064	APTO
Jose Rafael Vieira Furtado	4120022044	APTO
José Raimundo Duailibe Junior	4120000923	APTO
Jose Rodolfo Biagi Messen Mussi	4120020973	APTO
José Rubens De Sousa Frota	4120012965	APTO
José Vagner Florẹncio Da Silva	4120003470	APTO
Joubert Da Silva Candido Junior	4120022443	APTO
Juarez Maynart Pereira	4120032867	AUSENTE
Júlia Maria Alves Nogueira	4120005266	APTO
Júlia Travaglia Zacchẹ	4120012633	AUSENTE
Juliane Dos Santos Silva	4120000968	APTO
Juliano Bruno Araujo França	4120023813	AUSENTE
Júlio Cesar Batista De Araújo Júnior	4120032176	APTO
Julio Cesar Batista De Lima	4120016313	AUSENTE
Julio Cesar De Carvalho Gomes	4120004568	AUSENTE
Kaio Rodrigues Estrela De Oliveira	4120009725	APTO
Kalel De Freitas Almeida	4120019998	APTO
Karen Patrice Rocha Oliveira	4120037235	AUSENTE
Kari Grazielle Klat	4120013118	APTO
Karina Serra De Araújo	4120002940	AUSENTE
Keila Silva De Assis	4120000142	APTO
Kennedy Da Rocha Guimarães	4120020385	AUSENTE
Laiz Ruiz De Souza	4120034042	APTO
Larissa De Oliveira Leite	4120002547	APTO
Larissa Faria Lacerda	4120012708	APTO
Larissa Orestes Pugliese De Morais	4120014564	APTO
Lauro Carvalho Santos Neto	4120015650	APTO

Lázaro Henrique Araújo Rocha	4120030477	AUSENTE
Lealdo De Araujo Costa Neto	4120003795	APTO
Leandro Da Conceição Benício	4120040054	APTO
Leandro Lima Do Carmo	4120013949	APTO
Leandro Mendes Neris	4120028622	AUSENTE
Leandro Moura Bandeira	4120022317	APTO
Leandro Pontes Oliveira	4120000731	APTO
Leonam Kzan Pontes	4120016626	APTO
Leonardo Dos Santos Pereira	4120016784	APTO
Leonardo Gomes Pereira	4120027694	APTO
Leonardo Goulart Martins De Mendonça	4120014525	APTO
Leonardo Kovalski	4120016409	APTO
Leonardo Michell Silva Dos Santos	4120022539	APTO
Leonardo Rodrigues Martinez	4120024502	AUSENTE
Lessandro Samir Angel Herzog	4120016097	APTO
Letícia Marques De Menezes	4120008078	APTO
Leticia Silva De Abreu	4120006100	APTO
Letícia Suassuna De Morais Gonçales	4120001570	APTO
Lígia Torquato Da Silva	4120012069	APTO
Lília Ribeiro Gomes	4120008240	APTO
Lílian Vieira De Rezende	4120032926	APTO
Lindolfo Henrique Oliveira De Souza	4120004912	APTO
Lívia Gabriela Damásio Lopes	4120020883	APTO
Lívia Rodrigues Queiroz Ferraz	4120007772	APTO
Lorenna Maria Silva De Araujo	4120033546	APTO
Lorrane Moraes Pereira	4120004909	AUSENTE
Lourival Sobrinho Vieira Junior	4120031703	APTO
Luca França Da Costa Soares	4120003348	APTO
Lucas Albé Veppo	4120022935	APTO
Lucas Andrade De Oliveira	4120016269	APTO
Lucas Assis Nunes	4120002948	APTO
Lucas Cavalcante De Lima	4120004014	APTO
Lucas De Farias Uematu	4120028479	AUSENTE
Lucas Eduardo Lincke	4120033173	APTO
Lucas Gonçalves Teixeira De Araújo	4120035274	APTO
Lucas Montovanelli	4120003924	APTO
Lucas Nivoliers Lima	4120007636	AUSENTE
Lucas Tavares De Melo	4120032437	AUSENTE
Lucas Tortola Ferreira	4120031870	APTO
Lucas Vasconcelos Kutscher De Oliveira	4120008591	APTO
Lucas Wallace Oliveira De Sousa	4120036035	APTO
Luccas Rodrigues Gomes (Sub judice)	4120000406	APTO
Luciana Costa De Menezes	4120036288	APTO
Luciana Lobão Campos	4120002817	APTO
Luciana Ribeiro Almeida	4120004327	APTO
Luciano Batista Da Silva Júnior	4120012456	APTO
Luciano Francisco Ferreira	4120035007	APTO
Lucio Ricardo Elias Bezerra De Menezes	4120016889	APTO
Luis Augusto Parnow	4120041550	AUSENTE
Luiz De Carvalho Nogueira Filho	4120018679	APTO
Luiz Eduardo Moura Dos Santos	4120005313	APTO
Luiz Fellype De Oliveira Leite	4120028025	APTO
Luiz Fernando Do Nascimento	4120037496	APTO
Luiz Gustavo Alves Coelho	4120028382	APTO
Luiz Gustavo Nascimento Dos Santos	4120014898	APTO
Luiz Paulo Padovini Ferreira	4120026772	AUSENTE
Lysyana Araujo Rabelo Barreto	4120001363	APTO
Maicon Oliveira De Souza	4120018160	APTO
Maíra Ellen Mesquita Martins Alves	4120029046	APTO
Marcela Conde Brilhante Cardoso	4120009552	APTO
Marcela Melo De Freitas	4120028722	APTO
Marcello Henrique Carvalho Cunha	4120006831	APTO
Marcello Pacifico Dantas	4120014598	AUSENTE
Marcelo Pereira Dias	4120022877	AUSENTE
Marcio De Lima Dornelles	4120031723	APTO
Marcos Halan Marinho Alves	4120015543	AUSENTE
Marcus Vinicius Gontijo Monteiro	4120004407	APTO
Maria Alexia Soares Menezes	4120019876	APTO
Maria Carolina Beltrão De Siqueira Campos	4120007627	APTO

Maria Izabel Matos De Souza	4120002010	APTO
Maria Leticia Ferreira Das Neves	4120007376	APTO
Maria Sebastiana Barbosa Pinheiro	4120029662	APTO
Marianna Alves Albarelli Léda Falcao	4120040404	AUSENTE
Marianna Teles Rosal	4120028145	APTO
Marília Gonçalves Macedo	4120036969	APTO
Mario Arthur Francescon Wandroski	4120028325	APTO
Mario Sergio Soares Da Silva	4120003125	APTO
Mário Silva Dos Santos	4120009233	APTO
Martoni Veras Silva	4120001619	APTO
Martonio Ribeiro Silva	4120028845	APTO
Marviane Silva De Souza	4120020536	APTO
Mateus Leão Moreira	4120013229	APTO
Mateus Macedo De Santana	4120028291	AUSENTE
Mateus Rocha Rodrigues Alves	4120009407	APTO
Matheus Alves Vital	4120027067	APTO
Matheus Barcelos Gomes	4120009724	APTO
Matheus Costa Azevedo	4120018452	AUSENTE
Matheus Dias Oliveira	4120034125	APTO
Matheus Falcão Dos Reis	4120033602	AUSENTE
Matheus Leonor Monteiro	4120017412	APTO
Matheus Maicon Buerger	4120035683	APTO
Matheus Meneses Muniz	4120032189	AUSENTE
Matheus Ramalho Leitão	4120002292	AUSENTE
Matheus Rocha Leite	4120000277	APTO
Matheus Souza Oliveira De Palma	4120019826	APTO
Mauricio Andrade Teixeira	4120021052	APTO
Maurilio Gobatti De Mattos Junior	4120032613	APTO
Maurilio Sergio Da Silva Filho	4120024744	APTO
Mayana Martins Silva	4120003306	APTO
Mayra Dos Santos Coutinho	4120005768	APTO
Mendonsa Ferreira Moura	4120002313	APTO
Michael Andrey De Sousa Oliveira	4120038922	APTO
Michael Douglas Rodrigues Campos	4120001527	AUSENTE
Michael Jonathan Aguiar Rocha	4120008661	APTO
Miguel Angelo Silva Dos Prazeres	4120006174	INAPTO
Milton Santos Marinho	4120019031	APTO
Miqueias Coimbra Zeferino	4120025408	APTO
Monique Pimentel De Castro	4120007042	APTO
Murilo Baessa Da Silva	4120006271	AUSENTE
Naiara Alves De Sousa Macędo	4120003409	AUSENTE
Napoleão Fernandes Batista De Andrade	4120034628	APTO
Natalia Caracas Santos Goncalves	4120015398	APTO
Nathalia Alves Da Silva	4120017304	APTO
Naur Vittorazzi Nogueira Pereira	4120024820	APTO
Nilton Alves Da Costa Júnior	4120000941	INAPTO
Odair Jose Jaeger	4120021468	AUSENTE
Osvaldo Soterio De Oliveira Neto	4120022471	APTO
Otacílio Gomes De Sá Neto	4120004674	APTO
Paloma Gomes Braga Santos	4120011631	APTO
Pâmela Raissa Pereira Machado	4120008498	APTO
Patrícia Brandão De Mesquita	4120015843	APTO
Paula Sobreira Barbosa Monteiro Penha	4120012381	AUSENTE
Paulo De Tarso Fiuza De Pinho Junior	4120022021	AUSENTE
Paulo Henrique Almeida Castelo	4120010784	AUSENTE
Paulo José Da Silva Júnior	4120005113	APTO
Paulo Roberto Schiontek	4120025008	APTO
Paulo Sérgio Cordeiro Feitosa	4120002827	APTO
Paulo Sergio Venturi	4120003639	AUSENTE
Pedro Afonso Dos Santos	4120033936	APTO
Pedro Henrique Sampaio Teixeira	4120003893	APTO
Pedro Jorge Melo De Norões Ramos	4120021301	APTO
Pedro Lucas Leite Lôbo Siebra	4120004590	AUSENTE
Pedro Luís De Paiva Brandão	4120006319	APTO
Pedro Moisés Rocha Silva	4120034385	APTO
Pedro Monteiro Da Silva	4120036371	APTO
Pedro Ricardo Pinto Da Silva	4120037136	AUSENTE
Pedro Victor Mathias De Azevedo	4120000427	APTO
Pedro Vitor Da Silva Santos	4120035879	APTO

Priscilla Guerra Canto	4120000909	APTO
Rafael Andrade Da Silva Linke	4120002644	AUSENTE
Rafael Lima De Andrade	4120022746	APTO
Rafael Lira Monteiro	4120010014	APTO
Rafael Miquelissa Dalcomuni	4120001581	AUSENTE
Rafael Xavier	4120019191	AUSENTE
Rafaela Brito Sayão Lobato	4120004843	APTO
Raí Moreira Rodrigues	4120002330	AUSENTE
Raissa Nacly Abenassiff Rocha	4120030429	APTO
Ramon Dávilon Sampaio Cruz	4120011108	APTO
Ramon De Sousa Teixeira	4120034707	AUSENTE
Ramon E Silva Costa	4120031374	AUSENTE
Ranely Nayara Pereira Cruz	4120016457	APTO
Raphael Andrade Ferreira	4120015029	APTO
Raphael Luiz De Melo Laboissiere	4120017634	APTO
Ravel Tabosa Silva	4120005329	APTO
Rebeka Rebouças Maia Castro	4120034950	AUSENTE
Regivan Paixão Silva Abreu	4120022184	APTO
Renan Andrew Lima De Carvalho	4120008437	APTO
Renan Gonçalves Do Carmo	4120018473	APTO
Renan Sassi Carvalho Dantas	4120014394	APTO
Renato Alves Da Silva	4120000129	AUSENTE
Renato Da Costa Rodrigues	4120015887	APTO
Renato Oliveira Teodoro De Melo	4120030694	AUSENTE
Renatto Regis De Brito	4120001970	APTO
Renę Araujo Bezerra	4120018222	APTO
Renes Paulo Rodrigues Da Silva	4120013838	APTO
Ręnya Karine Peres De Sousa	4120000965	APTO
Rhander Lima Teixeira	4120009836	AUSENTE
Ricardo Bruno Sousa Vieira	4120027228	APTO
Ricardo Dantas Alencar Filho	4120017593	APTO
Ricardo Luis Fagundes De Oliveira	4120005978	AUSENTE
Ricardo Oliveira Vaz	4120014190	AUSENTE
Rita De Cássia Viana Reis	4120018783	APTO
Roberto Carlos Veríssimo Correia Júnior	4120013189	APTO
Roberto Tonel Klock	4120015080	APTO
Roberto Wagner De Carvalho Junior	4120006381	AUSENTE
Robson Diniz Gonçalves	4120036545	APTO
Rodolfo Carvalho Rocha	4120021310	APTO
Rodolfo Costa Neves De Carvalho	4120016296	APTO
Rodolfo Saldanha Duarte	4120018279	AUSENTE
Rodrigo Dantas De Almeida	4120025619	APTO
Rodrigo Dias Carvalho	4120027565	APTO
Rodrigo Dos Anjos Inojosa	4120007925	AUSENTE
Rodrigo Gonçalves Graças	4120022890	APTO
Rodrigo Leão Lima	4120002026	APTO
Rodrigo Monfroni Rocha	4120028988	AUSENTE
Rodrigo Sarti Rabelo	4120003418	APTO
Roger Dalbosco Siqueira	4120002665	APTO
Romulo Rocha Vaz	4120019807	AUSENTE
Rômulo Tavares Da Siva	4120026881	APTO
Ronaldo Dos Santos Carneiro Reis	4120000780	APTO
Ronyeryson Roger Fantini	4120033387	APTO
Rosanna Kelly De Oliveira Barbosa Brandão	4120020677	APTO
Rosemberg Barbosa Lira De Souza	4120018307	APTO
Ruben Mauro Lucchi Rodrigues	4120038762	APTO
Safira Vanessa Carneiro Costa	4120008552	AUSENTE
Samara De Siqueira Pereira	4120002954	APTO
Samary Dos Santos Costa	4120016075	APTO
Sávio Silva Siqueira	4120018251	AUSENTE
Sawana Fontes Resende	4120016960	APTO
Sérgio Henrique Artero Dal Maso	4120012734	APTO
Sérgio Rosa Mendes Da Silva	4120013071	AUSENTE
Silvano Vasconcelos Araujo	4120014422	AUSENTE
Silvia Marina Souto Leite	4120001123	APTO
Sinesio Nogueira De Souza	4120024096	AUSENTE
Solon Cordeiro De Oliveira Neto	4120001863	APTO
Stefany Araujo Miranda Coutinho	4120021287	APTO
Talles Freire Gadelha	4120012234	APTO

Talmir De Oliveira Fernandes	4120013901	AUSENTE
Tayná Cunha Do Canto	4120004849	AUSENTE
Taynã Luana Da Silva Ruivo	4120012619	APTO
Thais Albuquerque Marinho Dias	4120017549	APTO
Thais Do Couto Esteves	4120032302	APTO
Thaison Passos Brasil	4120031291	APTO
Thamires Alvarenga Dumont	4120012337	APTO
Thayla Soares Macedo Luna	4120018590	APTO
Thayná Analy Teodosio Ferreira	4120017447	APTO
Thaynná Cecilia Nóbrega Miranda Rezende De Britto	4120009605	AUSENTE
Thiago Borges Leal Mendes	4120007583	AUSENTE
Thiago Cavalcanti De Oliveira	4120036479	APTO
Thiago Costa Sodré	4120035473	APTO
Thiago De Souza Meira Silva	4120002349	APTO
Thiago Lustoza Aleixo	4120006101	AUSENTE
Thiago Pereira Monteiro	4120002730	APTO
Thiago Santos Castro Del Rio	4120020081	APTO
Thiany Santos Souza	4120000948	APTO
Tiago Gonçalves Ventim	4120008933	APTO
Tiago Pedro Dos Santos Moura	4120002502	APTO
Tiago Praxedes De Oliveira	4120016932	APTO
Tiago Rodrigo Barbosa Da Silva	4120007401	AUSENTE
Tiago Ruiz Grisi	4120014773	APTO
Ulisses De Oliveira Gonçalves	4120025793	AUSENTE
Ulysses José Luber	4120036338	APTO
Uthant Vandre Nonato Moreira Lima Gonçalves Junior	4120012446	AUSENTE
Vagno Conceição Rocha	4120029215	APTO
Vanessa Carmo E Silva	4120037952	AUSENTE
Vanessa Oliveira Dos Santos	4120020244	APTO
Vanessa Raíres Ribeiro De Medeiros	4120023150	APTO
Vanessa Travassos Cutrim	4120016221	APTO
Vannir Wagner Fernandes Sousa	4120002743	APTO
Victor Cohen Mota Nemer	4120022709	APTO
Victor Conde Viana Custódio Medeiros	4120031413	AUSENTE
Victor Park	4120011312	AUSENTE
Victor Sette Braz De Macedo	4120034581	APTO
Victor Valann Holanda Goes	4120009108	INAPTO
Victória Lisboa Rosa Almeida Gomes	4120019411	AUSENTE
Vinicius Do Vale Oliveira	4120001467	APTO
Vinicius Pugsley	4120039814	AUSENTE
Vinícius Ramos Lima	4120016828	APTO
Vitor Bermond Vargas	4120001480	APTO
Vitor Hummig	4120020758	AUSENTE
Vítor Luiz Gonçalves Rocha Da Costa	4120004432	APTO
Vitor Ten Caten Andres	4120018961	AUSENTE
Vivian Hiluy Lobo Felicio	4120005161	AUSENTE
Wagner Pinheiro Silva	4120005118	APTO
Walnísia Melo Chaves	4120021082	APTO
Walter Ruiz Bogaz Neto	4120009017	APTO
Welington Kennedy Santos Bento	4120019440	APTO
Wellington Monteiro Do Vale Sousa	4120000564	APTO
Wellyngton Lamarao Barbosa	4120029224	APTO
Wemerson Araujo De Moura Luz	4120030062	APTO
Wendell Ivo Dos Santos	4120023862	APTO
Wendy Wanessa Braga Noronha*	4120023877	AUSENTE
Werley De Oliveira E Oliveira Cruz	4120001512	AUSENTE
Weslley Vicente Cordeiro	4120014958	APTO
William Costa Lemos	4120030516	APTO
Willian Dos Santos Pereira	4120017411	APTO
Willian Henrique Daronch	4120033490	AUSENTE
Willian Melo De Amorim	4120010292	AUSENTE
Willyan Santos De Sousa	4120035826	AUSENTE
Yago Zago Mazzini	4120000812	APTO
Yasmin Santos Andrade Faria	4120000542	APTO
Yuri Doudement De Castro	4120028230	APTO
Yuri Platon Anjos Mena Wanderley	4120036292	APTO

Protocolo: 719850

GOVERNO DO ESTADO DO PARÁ
SECRETARIA DE ESTADO DE PLANEJAMENTO E ADMINISTRAÇÃO
SECRETARIA DE ESTADO DE SEGURANÇA PÚBLICA E DEFESA SOCIAL
POLÍCIA CIVIL DO ESTADO DO PARÁ - PCPA
CONCURSO PÚBLICO PARA PROVIMENTO DE CARGOS DE NÍVEL SUPERIOR DA CARREIRA POLICIAL DE DELEGADO DE POLÍCIA CIVIL – DPC
CONCURSO PÚBLICO C – 206
EDITAL N° 27/2021-SEPLAD/PCPA, 21 DE OUTUBRO DE 2021
CONVOCAÇÃO PARA O EXAME MÉDICO

A SECRETARIA DE ESTADO DE PLANEJAMENTO E ADMINISTRAÇÃO – SEPLAD e a POLÍCIA CIVIL DO ESTADO DO PARÁ – PCPA, no uso de suas atribuições legais, mediante as condições estipuladas neste Edital, seu anexo e demais disposições legais aplicáveis, TORNAM PÚBLICO a CONVOCAÇÃO PARA O EXAME MÉDICO para o CONCURSO PÚBLICO nº C-206, conforme as seguintes disposições:

Art. 1° Ficam convocados os candidatos inscritos ao cargo de Delegado de Polícia Civil (DPC), relacionados no ANEXO ÚNICO deste Edital, para o Exame Médico que realizar-se-á nos dias 05, 06 e 07 de novembro de 2021, na cidade escolhida pelo candidato no momento da inscrição, conforme previsão do Edital de Abertura n° C-206 – SEPLAD/PCPA, Tabela 1.1, subitens 1.8.1 e 1.8.2, sendo elas: Altamira, Belém, Itaituba, Marabá, Redenção e Santarém, Estado do Pará.

I - Para conhecer o dia, horário e local de realização do Exame Médico, o candidato deverá consultar o CARTÃO DE INFORMAÇÃO DO CANDIDATO PARA O EXAME MÉDICO que estará disponível no endereço eletrônico www.institutoaocp.org.br a partir das 15h do dia 28/10/2021. É RESPONSABILIDADE DO CANDIDATO VERIFICAR E COMPARECER AO LOCAL NA DATA E HORÁRIOS PRÉ-DETERMINADOS, SENDO PASSÍVEL DE ELIMINAÇÃO EM CASO DE ATRASO.

II – Os candidatos convocados para o Exame Médico em mais de um cargo, deverão realizar o Exame Médico referente ao cargo inscrito, portanto, devem observar o dia e horário de convocação de cada cargo.

Art. 2º Os candidatos deverão comparecer com antecedência mínima de 30 (trinta) minutos do horário de chegada, munidos de documento de identidade original e os exames conforme descrito no subitem 14.5 do Edital de Abertura nº C-206.

I - O candidato deverá apresentar, no dia do exame médico, os seguintes exames, obrigatoriamente acompanhados dos respectivos laudos:

a) Sangue: hemograma completo, glicemia de jejum, ureia, creatinina, colesterol total, triglicerídeos, transaminases (TGO/TGP), bilirrubinas (total e frações), sorologia para doença de Chagas, VDRL, HbsAg, anti HVC e tipagem sanguínea (grupo ABO e fator RH);

b) Urina: elementos anormais e sedimentos (EAS);

c) Fezes: Exame Parasitológico de Fezes (EPF);

d) Exame radiográfico (RX), com o respectivo laudo para tórax PA e perfil;

e) Cardiológicos, todos com laudo, emitidos e assinados por Médico Cardiologista:

e.1) Avaliação clínica cardiológica;

e.2) Eletrocardiograma com laudo;

e.3) Ecocardiograma bidimensional com Doppler;

e.4) Ergométrico.

e.5) Exame Oftalmológico: acuidade visual sem correção, acuidade visual com correção, tonometria, biomicroscopia, fundoscopia, motricidade ocular e senso cromático;

e.6) Exame Otorrinolaringológico: avaliação clínica do Otorrinolaringologista e audiometria tonal com laudo;

f) Avaliação Psiquiátrica: realizada por Médico Psiquiatra, que deverá emitir o laudo sobre comportamento, humor, coerência e relevância do pensamento, conteúdo ideativo, percepções, hiperatividade, encadeamento de ideias, orientação, memória recente, memória remota, tirocínio, uso ou não de medicamentos psicotrópicos (psicofármacos), e ainda, qualquer antecedente de doença psiquiátrica.

g) Exames antidrogas: será realizado exame com janela de detecção mínima de 90 (noventa) dias anteriores à data da coleta, cujo período desta será estabelecido no Edital de Convocação, e ser entregue no dia do Exame Médico em envelope devidamente lacrado pelo laboratório, realizado por meio de amostra de queratina, para detecção de:

g.1) maconha;

g.2) metabólicos do delta-9 THC;

g.3) cocaína;

g.4) anfetaminas (inclusive metabólicos e seus derivados)

g.5) opiáceos.

Art. 3º O candidato convocado para o Exame Médico deverá observar todo o disposto no item 14 do Edital de Abertura nº C-206.

I - Os exames laboratoriais e médicos serão avaliados por junta médica designada pelo Instituto AOCP em complementação à avaliação clínica

II - Os candidatos convocados para o Exame Médico deverão arcar com as despesas de realização dos exames, laudos e imagens descritos no subitem 14.5. Todos os exames, laudos, imagens solicitados, ficarão retidos pelo Instituto AOCP quando da realização do Exame Médico.

III - Os resultados dos exames e laudos exigidos neste Edital, deverão conter o nome completo do candidato e número do seu documento de identidade, impresso ou escrito, e ter prazo de validade não superior a 180 (cento e oitenta) dias contados a partir da data de sua emissão. Em todos os exames laboratoriais, além das informações acima citadas, deverá constar, obrigatoriamente, a assinatura, a especialidade e o registro no órgão de classe específico do profissional responsável.

IV - Os exames, laudos e imagens complementares que, porventura, sejam solicitados pela banca examinadora, visando dirimir eventuais dúvidas e firmar diagnósticos mais precisos, também serão custeados pelo candidato.

V - A junta médica, após análise da avaliação clínica e dos exames laboratoriais e médicos do candidato, emitirá parecer conclusivo de aptidão ou inaptidão do mesmo.
VI - A etapa de Exame Médico realizar-se-á, independente das diversidades físicas ou climáticas, na data estabelecida para a realização da mesma.
VII - O candidato será considerado APTO ou INAPTO em cada um dos exames do Exame Médico, de acordo com a conclusão do resultado do Exame Médico. O candidato considerado INAPTO, após definição de recurso porventura impetrado, será eliminado do concurso e não terá classificação alguma no certame.
VIII - Será automaticamente eliminado do concurso o candidato que, por ocasião da realização do Exame Médico, não estiver em condição de saúde compatível com o cargo pretendido.
IX - Não haverá segunda chamada para realização do Exame Médico, seja qual for o motivo alegado pelo candidato, para justificar o atraso ou a ausência. O candidato que não comparecer ao local do Exame Médico na data e horário determinados para sua realização será automaticamente eliminado do concurso.
X - Os candidatos impossibilitados de realizar o Exame Médico no dia 06/11/2021 (sábado), somente por motivos religiosos, poderão solicitar a alteração do horário de realização do exame. Para tanto, deverão apresentar requerimento solicitando a alteração até o dia 03/11/2021, anexando uma declaração fornecida pela instituição religiosa, comprovando o impedimento. A solicitação deverá ser enviada ao e-mail: candidato@institutoaocp.org.br.
XI - Não será permitida a entrada e permanência de candidatos fora do seu horário de convocação, bem como de terceiros (acompanhantes), durante todo o período de realização do Exame Médico, em quaisquer dependências do local de realização da fase.
XII - Não será permitida entrada de candidatos no local de realização das provas portando armas.
Art. 4° O candidato inscrito como pessoa com deficiência passará por Perícia médica, com a finalidade de verificar se a deficiência se enquadra na previsão do art. 4º do Decreto nº 3.298/99, alterado pelo Decreto nº 5.926/04.
Art. 5° Serão adotados todos os Protocolos de Biossegurança.
I - É obrigatória a utilização de máscara protetora facial para acesso e permanência no local de realização do Exame Médico, sendo responsabilidade do candidato comparecer ao local com a própria máscara. A organizadora do concurso não fornecerá máscaras.
Art. 6º Este Edital entra em vigor na data de sua publicação, revogadas as disposições contrárias.
Belém/PA, 21 de outubro de 2021.
HANA SAMPAIO GHASSAN
Secretária de Estado de Planejamento e Administração
WALTER RESENDE DE ALMEIDA
Delegado Geral da Polícia Civil do Estado do Pará

ANEXO ÚNICO

DELEGADO DE POLÍCIA CIVIL (DPC)	
NOME	**INSCRIÇÃO**
Aderdival Brito Cavalcanti Junior	4120010257
Adriana Cardim De Jesus	4120005656
Adriany Tassia Borges De Carvalho	4120027102
Alana Tissia Lima Dos Santos	4120017971
Albino Romero Junior	4120031666
Aldeci De Aquino Magalhaes	4120018972
Aldo Alves Caldas Junior	4120013180
Alessandro Carriel Rosa	4120017990
Alexandre De Oliveira Botelho	4120031882
Alexandre Do Rosario Brito	4120033456
Alexandre Kemp De Palma	4120022373
Alexandre Lopes De Sousa	4120034870
Aline De Paula Lourenço	4120015896
Aline Mayara Priori	4120037301
Aline Oliveira Alves	4120016861
Alison De Souza Lira	4120038050
Allan Jardim De Oliveira (Sub judice)	4120037080
Allana Christhy Fernandes Araujo	4120011067
Alline Dos Santos Costa	4120034794
Amanda Alves Feitosa	4120031438
Amanda De Souza Silva	4120022329
Amanda Mattos Faggion	4120010156
Amanda Mendes Felipe Ferreira	4120002411
Ana Beatriz Martins Barroso Del Manto	4120001347
Ana Carolina Siqueira Pires	4120002241
Ana Luiza Botelho Almeida	4120023628
Ana Maria De Assis Lima	4120023251
Ana Paula Lobato Perdigão	4120006152
Ana Paula Soares De Mendonça Alho	4120011822
Anderson Eduardo Do Couto	4120017825
Anderson Vieira Monteiro	4120024734
André Luís Nunes Novaes Cordeiro	4120028285
André Nascimento Dias	4120004165
André Yuri Bolzan Igarashi	4120036522
Antoniel Carlos Pereira Segundo	4120015018
Antonio Acácio Do Nacimento Neto	4120002298
Antonio Felipe Rodrigues Lima	4120028704
Antonio Marcos Oliveira Freitas	4120007785
Ariely Silva Da Costa	4120000145
Arisson Gonzaga Cunha	4120004830
Arthur Castilho Alves	4120021155
Artidao Mariano Vasconcelos	4120027887
Artur Maurício Da Silva Rêgo	4120022478
Aureliano Da Silva Pinheiro	4120003798
Bárbara Da Silva Ribeiro	4120008901
Bárbara Nunes Silveira	4120024437
Bernard Trotti Monteiro	4120002121
Bianca Carneiro Martins	4120017672
Bianca Maria Leão Dos Santos Vieira	4120001860
Brenno Arruda Sobreira De Siqueira Figueiredo	4120027888
Breno Henrique Alves Batista	4120013338
Brivaldo Alves De Lima Junior	4120009253
Bruna Gabrieli Vieira Souza Garioli	4120016356
Bruno Aires De Sá	4120033096
Bruno Arneiro Soares	4120016564
Bruno Augusto Alves Tuma	4120011110
Bruno Bentes Bandeira	4120029071
Bruno Geovane Ribeiro E Silva	4120008238
Bruno Grangeiro De Castro Cavalcante	4120037057
Bruno Henrique Da Cunha Carneiro	4120029230
Bruno Henrique Feijo De Albuquerque	4120004444
Bruno Ricardo Alves De Souza	4120000073
Bruno Victor Lessa Torres	4120019777
Caio André Wassilevski	4120031468
Caio Cesar Carvalho De Macedo Versiani	4120022438
Caio Luiz Neves Maia	4120017976
Camila Brhowlhyun Souza De Souza	4120036656
Camilla Gerarde Barbosa Borges	4120029911
Carina Amaral Da Luz	4120001239
Carla Maria Moreira Pinheiro Sales	4120003544
Carlos Guilherme Santos Machado	4120034534
Carmem Ramos Pereira	4120017435
Caroline Bariani Cardoso	4120002323
Caroline Batista Nunes Dos Santos	4120040143
Cauê Araujo Lima Monteiro	4120003688
Celso Menditti Lima	4120027055
Celson Junior Dos Santos Duarte	4120006906
Charlan Silva Da Cruz	4120023961
Cicero Stefano Alves Pereira	4120001809
Clarissa Danielle Borba Costa	4120001746
Clarissa De Oliveira Pinheiro	4120006424
Cleiton Rafael Alves Lopes	4120013168
Cristian De Vasconcelos Batista	4120011181
Cristiano Azevedo Prais Caldeira Brant	4120022353
Daiane Monteiro De Souza	4120033873
Daniel Benjó	4120020492
Daniel Cabral De Cerqueira	4120007125
Daniel Fernandes Coriolano Freire	4120023400
Daniel Pirró Cerzósimo	4120005932
Daniela Mendes De Souza Oliveira	4120004269
Daniela Vieira Bezerra	4120007463
Danielle Marques Cabral	4120011027
Danierre Da Silva Lustosa	4120027404
Danilo Ribeiro Carvalho	4120034206
Darlan Samuel Guimarães Dantas	4120002789
Davison Santos De Oliveira	4120013911
Davy Stuart Oliveira Silva	4120011246
Dawis Alves De Oliveira	4120004447
Débora Raquel Da Silva Almeida	4120022276
Deivid Barbosa Dos Santos	4120012159
Dener Murilo De Oliveira Santana	4120024753

Denys Rodrigues Borges Marinho	4120014716
Dereck Bruno De Honorato Ferrão	4120019468
Diana De Bulhões Jobim	4120002693
Diego Augusto Frota Alves	4120019445
Diego De Oliveira Goncalves	4120002091
Diego Felisbino Machado Moraes	4120007433
Diego Ferreira	4120007972
Diego Márcio Luz	4120038016
Diego Pinheiro Catunda	4120026817
Diego Silva Dantas	4120006708
Diogenes Cardoso	4120028711
Diogenes Tavares De Melo Neto	4120023632
Diogo Rodrigues Guilherme	4120019211
Diogo Sampaio Bandeira	4120018575
Douglas Scherrer Menezes	4120033029
Edinildo De Menezes Costa Junior	4120004932
Eduardo De Oliveira Lucena	4120030919
Eduardo Henriques Dias	4120007753
Egídio Gomes De Queiroz Neto	4120035716
Elioenai Silva De Jesus	4120039142
Elivan De Deus Da Natividade	4120036075
Emanuel Marcel Nóbrega De Sousa	4120001739
Epaminondas Farias Rocha Junior	4120013166
Eric De Lima Santos	4120036016
Erick Jose Silva De Souza	4120034945
Erick Sales Vilela	4120022393
Eriko Mauro Serra Ribeiro	4120014721
Estácio Luiz Gama De Lima Netto	4120006097
Eugenie Beatriz Almeida Rocha	4120008704
Evander Dayan De Mattos Alencar	4120013699
Evandro Henrique Paulino Faria	4120033395
Everton Gustavo Araujo Ferreira	4120001908
Ewerllany Lays Silva Felismino	4120010330
Fabiana Carla Santos	4120018716
Fábio Daltro Do Ó Pitanguy	4120018499
Fabíola Vidotti Cândido	4120015092
Fábner Gomes Da Silva	4120004376
Fabricio Queiroz Silva	4120013116
Fabrício Teixeira Santos Martins	4120023369
Farley Cordeiro Lopes	4120022312
Felipe Diogo Matos De Oliveira (Sub judice)	4120002507
Felipe Leite Alves De Almeida	4120033758
Felipe Lucas Roldão Feitosa	4120021097
Felipe Mathaus Meireles Santos	4120031996
Felipe Matheus Ribeiro Jucá Soares	4120030106
Felipe Mendonça De Oliveira	4120018442
Felipe Vitor Dias Castro	4120020684
Fernanda Costa Vidigal	4120004054
Fernanda De Aguiar Cunha	4120002835
Fernanda Santos De Sousa	4120014933
Fernando Barbosa Marins	4120007621
Fernando José Da Costa Tavares	4120029610
Fhilipe Barreto Dos Santos	4120002297
Fhillipe Lacorte Ortiz	4120014962
Filipe Alves Soares	4120009379
Filipe Fernandes Alkmim	4120033620
Fillipe Araujo Izidio Pereira	4120037450
Flávio Henrique Inácio Miranda	4120006048
Flávio Ramos De Araújo Filho	4120001037
Francianne Da Silva Grande	4120002406
Francianne Riccio Machado Torres	4120010834
Francielle Valeria Da Anunciação	4120025385
Francisco Adailson Cassimiro De Sousa	4120016469
Francisco Átila Melo Silva	4120011906
Francisco Das Chagas Da Silva Junior	4120001742
Francisco De Oliveira Mota	4120013903
Francisco Jesus Da Silva	4120021819
Francisco Pinheiro Mendes	4120033308
Francisco Torquato Noronha	4120037186

Frederico Henrique Almeida Costa	4120001988
Gabriel Gonçalves Correia Da Cunha	4120019916
Gabriel Orlando Castelo De Figueirêdo Delfino	4120025388
Gabriela Tostes Lobato Silva	4120017036
Geyce Narciza Ferreira	4120007267
Glauco Erico Narciso Da Silva	4120009452
Glaudson Gil Lima Rodrigues	4120018073
Greice Quele De Oliveira Cacau	4120020835
Guilherme Alves De Araujo	4120013099
Guilherme Moraes Lameira	4120036088
Guilherme Oliveira Pena	4120016434
Guilherme Traldi	4120018347
Gustavo Braga De Andrade	4120008818
Gustavo Kallil Furbino Siman	4120015546
Gustavo Lemos Rolim	4120004634
Gustavo Luiz Barbosa Ferreira	4120019489
Gustavo Tadeu Barbosa Fernal	4120006863
Halex Bryan Sarges Da Silva	4120006349
Harrisan Maria Da Costa Moita	4120008378
Heitor Da Rocha Soares	4120025796
Helder De Sousa Oliveira	4120011723
Helio Gimenes Esteves Junior	4120008105
Helio Henrique Nascimento De Souza	4120005396
Hellyerbeth Francisco Melo Ferreira Da Silva	4120006638
Henrique Habib Borges	4120033519
Heráclito Freire Gomes Neto	4120005029
Higor Souza Alves Domingos	4120038502
Hugo Alencar Duarte Figueiredo	4120033149
Hugo Aurélio Miranda Brito	4120037053
Hugo Leonardo Lisita Lobo De Andrade	4120000054
Hyago Gabriel Reis De Carvalho	4120016037
Iana Carla Silva Alves	4120002288
Ícaro Leão Carvalho	4120016795
Igor Belchior Soares	4120007775
Igor Doutor Silva	4120000207
Igor Freitas Flávio	4120022169
Igor Licurgo Freitas Nunes	4120034050
Igor Roberto Santos Botelho	4120016531
Igor Wanick Mattos Guimarães	4120003006
Isabella De Luca Martines	4120035374
Isabella Laurindo Silva	4120000391
Isabella Pereira Silva	4120028317
Isabella Turl Freire	4120017635
Itamar Aleixo De Almeida Filho	4120004888
Iuri Peroba Soeiro De Castro	4120002362
Jaciane De Souza Guimarães	4120018748
Jacqueline Siebra Maia	4120001066
Jacyara Dos Anjos Sarges Formento	4120008146
Janaína Carla Aguiar De Paula	4120020175
Janilson Gomes Da Silva Junior	4120002847
Jaqueline Gomes De Almeida	4120032374
Jasson Ytallo Costa Barros Dos Santos	4120017603
Jessé Almeida Martins	4120008581
Jessica Da Silva Cozza	4120003023
Jéssica Fernanda Barros	4120003810
Joanisio Pita De Omena Neto	4120010581
João Bosco Rodrigues Silva Junior	4120024804
João Claudio Sakuno Castanho	4120001395
João Gabriel Dantas Zeghir	4120012128
João Gabriel Lima Portugal	4120008038
João Martins De Godoi Neto	4120034773
Joao Paulo Benevenuto Machado	4120020820
Joao Paulo De Oliveira Leite	4120037194
João Paulo Pereira De Oliveira	4120020106
João Sadlowski	4120015593
João Vítor De Assis Tepedino	4120024165
Jônata Rafael Montenegro Venâncio De Moraes	4120015364
Jonivaldo De Sousa Sanches	4120014320
Jorge Correia Da Silva Júnior	4120013909

Jorge Da Silva Arruda	4120022572
Jorge Eduardo Da Cunha Pacheco	4120033199
José Do Carmo Fernandes Neto	4120019465
Jose Eduardo De Paula Oliveira Junior	4120018918
José Mattos Brito De Carvalho Neto	4120019508
José Medeiros Carvalho Neto	4120009064
Jose Rafael Vieira Furtado	4120022044
José Raimundo Duailibe Junior	4120000923
Jose Rodolfo Biagi Messen Mussi	4120020973
José Rubens De Sousa Frota	4120012965
José Vagner Florêncio Da Silva	4120003470
Joubert Da Silva Candido Junior	4120022443
Júlia Maria Alves Nogueira	4120005266
Juliane Dos Santos Silva	4120000968
Júlio Cesar Batista De Araújo Júnior	4120032176
Kaio Rodrigues Estrela De Oliveira	4120009725
Kalel De Freitas Almeida	4120019998
Kari Grazielle Klat	4120013118
Keila Silva De Assis	4120000142
Laiz Ruiz De Souza	4120034042
Larissa De Oliveira Leite	4120002547
Larissa Faria Lacerda	4120012708
Larissa Orestes Pugliese De Morais	4120014564
Lauro Carvalho Santos Neto	4120015650
Lealdo De Araujo Costa Neto	4120003795
Leandro Da Conceição Benício	4120040054
Leandro Lima Do Carmo	4120013949
Leandro Moura Bandeira	4120022317
Leandro Pontes Oliveira	4120000731
Leonam Kzan Pontes	4120016626
Leonardo Dos Santos Pereira	4120016784
Leonardo Gomes Pereira	4120027694
Leonardo Goulart Martins De Mendonça	4120014525
Leonardo Kovalski	4120016409
Leonardo Michell Silva Dos Santos	4120022539
Lessandro Samir Angel Herzog	4120016097
Letícia Marques De Menezes	4120008078
Leticia Silva De Abreu	4120006100
Letícia Suassuna De Morais Gonçales	4120001570
Lígia Torquato Da Silva	4120012069
Lília Ribeiro Gomes	4120008240
Lílian Vieira De Rezende	4120032926
Lindolfo Henrique Oliveira De Souza	4120004912
Lívia Gabriela Damásio Lopes	4120020883
Lívia Rodrigues Queiroz Ferraz	4120007772
Lorenna Maria Silva De Araujo	4120033546
Lourival Sobrinho Vieira Junior	4120031703
Luca França Da Costa Soares	4120003348
Lucas Albé Veppo	4120022935
Lucas Andrade De Oliveira	4120016269
Lucas Assis Nunes	4120002948
Lucas Cavalcante De Lima	4120004014
Lucas Eduardo Lincke	4120033173
Lucas Gonçalves Teixeira De Araújo	4120035274
Lucas Montovanelli	4120003924
Lucas Tortola Ferreira	4120031870
Lucas Vasconcelos Kutscher De Oliveira	4120008591
Lucas Wallace Oliveira De Sousa	4120036035
Luccas Rodrigues Gomes (Sub judice)	4120000406
Luciana Costa De Menezes	4120036288
Luciana Lobão Campos	4120002817
Luciana Ribeiro Almeida	4120004327
Luciano Batista Da Silva Júnior	4120012456
Luciano Francisco Ferreira	4120035007
Lucio Ricardo Elias Bezerra De Menezes	4120016889
Luiz De Carvalho Nogueira Filho	4120018679
Luiz Eduardo Moura Dos Santos	4120005313
Luiz Fellype De Oliveira Leite	4120028025
Luiz Fernando Do Nascimento	4120037496

Luiz Gustavo Alves Coelho	4120028382
Luiz Gustavo Nascimento Dos Santos	4120014898
Lysyana Araujo Rabelo Barreto	4120001363
Maicon Oliveira De Souza	4120018160
Maíra Ellen Mesquita Martins Alves	4120029046
Marcela Conde Brilhante Cardoso	4120009552
Marcela Melo De Freitas	4120028722
Marcello Henrique Carvalho Cunha	4120006831
Marcio De Lima Dornelles	4120031723
Marcus Vinicius Gontijo Monteiro	4120004407
Maria Alexia Soares Menezes	4120019876
Maria Carolina Beltrão De Siqueira Campos	4120007627
Maria Izabel Matos De Souza	4120002010
Maria Leticia Ferreira Das Neves	4120007376
Maria Sebastiana Barbosa Pinheiro	4120029662
Marianna Teles Rosal	4120028145
Marília Gonçalves Macedo	4120036969
Mario Arthur Francescon Wandroski	4120028325
Mario Sergio Soares Da Silva	4120003125
Mário Silva Dos Santos	4120009233
Martoni Veras Silva	4120001619
Martonio Ribeiro Silva	4120028845
Marviane Silva De Souza	4120020536
Mateus Leão Moreira	4120013229
Mateus Rocha Rodrigues Alves	4120009407
Matheus Alves Vital	4120027067
Matheus Barcelos Gomes	4120009724
Matheus Dias Oliveira	4120034125
Matheus Leonor Monteiro	4120017412
Matheus Maicon Buerger	4120035683
Matheus Rocha Leite	4120000277
Matheus Souza Oliveira De Palma	4120019826
Mauricio Andrade Teixeira	4120021052
Maurilio Gobatti De Mattos Junior	4120032613
Maurilio Sergio Da Silva Filho	4120024744
Mayana Martins Silva	4120003306
Mayra Dos Santos Coutinho	4120005768
Mendonsa Ferreira Moura	4120002313
Michael Andrey De Sousa Oliveira	4120038922
Michael Jonathan Aguiar Rocha	4120008661
Milton Santos Marinho	4120019031
Miqueias Coimbra Zeferino	4120025408
Monique Pimentel De Castro	4120007042
Napoleão Fernandes Batista De Andrade	4120034628
Natalia Caracas Santos Goncalves	4120015398
Nathalia Alves Da Silva	4120017304
Naur Vittorazzi Nogueira Pereira	4120024820
Osvaldo Soterio De Oliveira Neto	4120022471
Otacílio Gomes De Sá Neto	4120004674
Paloma Gomes Braga Santos	4120011631
Pâmela Raissa Pereira Machado	4120008498
Patrícia Brandão De Mesquita	4120015843
Paulo José Da Silva Júnior	4120005113
Paulo Sérgio Cordeiro Feitosa	4120002827
Pedro Afonso Dos Santos	4120033936
Pedro Henrique Sampaio Teixeira	4120003893
Pedro Jorge Melo De Norões Ramos	4120021301
Pedro Luís De Paiva Brandão	4120006319
Pedro Moisés Rocha Silva	4120034385
Pedro Monteiro Da Silva	4120036371
Pedro Victor Mathias De Azevedo	4120000427
Pedro Vitor Da Silva Santos	4120035879
Priscilla Guerra Canto	4120000909
Rafael Lima De Andrade	4120022746
Rafael Lira Monteiro	4120010014
Rafaela Brito Sayão Lobato	4120004843
Raissa Nacly Abenassiff Rocha	4120030429
Ramon Dávilon Sampaio Cruz	4120011108
Ranely Nayara Pereira Cruz	4120016457

Raphael Andrade Ferreira	4120015029
Raphael Luiz De Melo Laboissiere	4120017634
Ravel Tabosa Silva	4120005329
Regivan Paixão Silva Abreu	4120022184
Renan Andrew Lima De Carvalho	4120008437
Renan Gonçalves Do Carmo	4120018473
Renan Sassi Carvalho Dantas	4120014394
Renato Da Costa Rodrigues	4120015887
Renatto Regis De Brito	4120001970
Renê Araujo Bezerra	4120018222
Renes Paulo Rodrigues Da Silva	4120013838
Rênya Karine Peres De Sousa	4120000965
Ricardo Bruno Sousa Vieira	4120027228
Ricardo Dantas Alencar Filho	4120017593
Rita De Cássia Viana Reis	4120018783
Roberto Carlos Veríssimo Correia Júnior	4120013189
Roberto Tonel Klock	4120015080
Robson Diniz Gonçalves	4120036545
Rodolfo Carvalho Rocha	4120021310
Rodolfo Costa Neves De Carvalho	4120016296
Rodrigo Dantas De Almeida	4120025619
Rodrigo Dias Carvalho	4120027565
Rodrigo Gonçalves Graças	4120022890
Rodrigo Leão Lima	4120002026
Rodrigo Sarti Rabelo	4120003418
Roger Dalbosco Siqueira	4120002665
Rômulo Tavares Da Siva	4120026881
Ronaldo Dos Santos Carneiro Reis	4120000780
Ronyeryson Roger Fantini	4120033387
Rosanna Kelly De Oliveira Barbosa Brandão	4120020677
Rosemberg Barbosa Lira De Souza	4120018307
Ruben Mauro Lucchi Rodrigues	4120038762
Samara De Siqueira Pereira	4120002954
Samary Dos Santos Costa	4120016075
Sawana Fontes Resende	4120016960
Sérgio Henrique Artero Dal Maso	4120012734
Silvia Marina Souto Leite	4120001123
Solon Cordeiro De Oliveira Neto	4120001863
Stefany Araujo Miranda Coutinho	4120021287
Talles Freire Gadelha	4120012234
Taynã Luana Da Silva Ruivo	4120012619
Thais Albuquerque Marinho Dias	4120017549
Thais Do Couto Esteves	4120032302
Thaison Passos Brasil	4120031291
Thamires Alvarenga Dumont	4120012337
Thayla Soares Macedo Luna	4120018590
Thayná Analy Teodosio Ferreira	4120017447
Thiago Cavalcanti De Oliveira	4120036479
Thiago Costa Sodré	4120035473
Thiago De Souza Meira Silva	4120002349
Thiago Pereira Monteiro	4120002730
Thiago Santos Castro Del Rio	4120020081
Thiago Vasconcelos Miranda (Sub judice)	4120003480
Thiany Santos Souza	4120000948
Tiago Gonçalves Ventim	4120008933
Tiago Pedro Dos Santos Moura	4120002502
Tiago Praxedes De Oliveira	4120016932
Tiago Ruiz Grisi	4120014773
Ulysses José Luber	4120036338
Vagno Conceição Rocha	4120029215
Vanessa Oliveira Dos Santos	4120020244
Vanessa Raíres Ribeiro De Medeiros	4120023150
Vanessa Travassos Cutrim	4120016221
Vannir Wagner Fernandes Sousa	4120002743
Victor Cohen Mota Nemer	4120022709
Victor Sette Braz De Macedo	4120034581
Vinicius Do Vale Oliveira	4120001467
Vinícius Ramos Lima	4120016828
Vitor Bermond Vargas	4120001480
Vítor Luiz Gonçalves Rocha Da Costa	4120004432
Wagner Pinheiro Silva	4120005118
Walnísia Melo Chaves	4120021082
Walter Ruiz Bogaz Neto	4120009017
Welington Kennedy Santos Bento	4120019440
Wellington Monteiro Do Vale Sousa	4120000564
Wellyngton Lamarao Barbosa	4120029224
Wemerson Araujo De Moura Luz	4120030062
Wendell Ivo Dos Santos	4120023862
Wendy Wanessa Braga Noronha*	4120023877
Weslley Vicente Cordeiro	4120014958
William Costa Lemos	4120030516
Willian Dos Santos Pereira	4120017411
Yago Zago Mazzini	4120000812
Yasmin Santos Andrade Faria	4120000542
Yuri Doudement De Castro	4120028230
Yuri Platon Anjos Mena Wanderley	4120036292

Protocolo: 719851

GOVERNO DO ESTADO DO PARÁ
SECRETARIA DE ESTADO DE PLANEJAMENTO E ADMINISTRAÇÃO
SECRETARIA DE ESTADO DE SEGURANÇA PÚBLICA E DEFESA SOCIAL
POLÍCIA CIVIL DO ESTADO DO PARÁ - PCPA
CONCURSO PÚBLICO PARA PROVIMENTO DE CARGOS DE NÍVEL SUPERIOR DAS CARREIRAS POLICIAIS DE INVESTIGADOR DE POLÍCIA CIVIL, DE ESCRIVÃO DE POLÍCIA CIVIL E PAPILOSCOPISTA.
CONCURSO PÚBLICO C – 207
EDITAL Nº 25/2021-SEPLAD/PCPA, 21 DE OUTUBRO DE 2021
RESULTADO DEFINITIVO DA PROVA DE CAPACITAÇÃO FÍSICA

A SECRETARIA DE ESTADO DE PLANEJAMENTO E ADMINISTRAÇÃO – SEPLAD e a POLÍCIA CIVIL DO ESTADO DO PARÁ – PCPA, no uso de suas atribuições legais, mediante as condições estipuladas neste Edital, seu anexo e demais disposições legais aplicáveis, TORNA PÚBLICO o RESULTADO DEFINITIVO DA PROVA DE CAPACITAÇÃO FÍSICA para o CONCURSO PÚBLICO nº C-207, conforme as seguintes disposições:

Art. 1° Após a análise dos recursos impetrados contra o Resultado da Prova de Capacitação Física, fica alterado o resultado divulgado através do Edital de Resultado Preliminar da Prova de Capacitação Física e seu Anexo Único, em 13 de outubro de 2021 no endereço eletrônico www.institutoaocp.org.br e o definitivo consta no anexo único deste edital;

Art. 2º O candidato poderá consultar individualmente a resposta do recurso contra o Resultado da Prova de Capacitação Física através do endereço eletrônico www.institutoaocp.org.br, no link Consultar resposta do recurso contra o Resultado da Prova de Capacitação Física.

I - As respostas aos recursos interpostos pelos candidatos estarão disponíveis no endereço eletrônico www.institutoaocp.org.br por 10 (dez) dias, a contar da data de publicação deste edital.

Art. 3º Este Edital entra em vigor na data de sua publicação, revogadas as disposições contrárias.

Belém/PA, 21 de outubro de 2021.
HANA SAMPAIO GHASSAN
Secretária de Estado de Planejamento e Administração
WALTER RESENDE DE ALMEIDA
Delegado Geral da Polícia Civil do Estado do Pará

ANEXO ÚNICO

INVESTIGADOR DE POLÍCIA CIVIL		
NOME	**INSCRIÇÃO**	**RESULTADO**
Abel Wesley Massao Hachiya Oliveira Santos	4130140299	AUSENTE
Abimael Batista Palmeirim	4130020987	APTO
Abner Monteiro De Miranda	4130061350	APTO
Adailso Alves Carvalho De Oliveira	4130145496	AUSENTE
Adauto Klinton Duarte Lobo	4130121614	APTO
Adenildo De Sousa Rodrigues	4130009699	AUSENTE
Adolfo Carneiro Sabino De Oliveira	4130006744	APTO
Adolpho Roberto Von Lohrmann	4130105693	APTO
Adriana Cerqueira Chaves	4130106526	APTO
Adriano Magalhães Da Paixão E Silva	4130070556	APTO
Adrio Fernando Guedes Junqueira Ferreira	4130117317	APTO
Adson Ferreira Da Silva	4130119735	APTO
Aecio Reis De Carvalho	4130047128	AUSENTE
Affonso Dias Paredes	4130111487	APTO
Agenor Izidro Ferreira Neto	4130119676	AUSENTE
Agnes Kaori Yoshimoto Batista	4130037323	APTO
Agno Jose Lima Dos Santos	4130038721	APTO
Aila Narjara Zaparole Gonçalves	4130004185	AUSENTE
Ailson José Silva	4130132702	APTO

Airton Arcanjo Junior	4130125840	APTO
Airton Renato Farias Da Silva	4130122542	AUSENTE
Alan Robson Rodrigues Nascimento	4130095245	APTO
Aldeci De Aquino Magalhaes	4130054655	AUSENTE
Alecsander Pereira Mateus	4130005347	APTO
Alefy Moreira Fernandes	4130068459	APTO
Alegria Dos Santos Leite	4130118740	AUSENTE
Alex Fabricio De Andrade Silva	4130067588	APTO
Alex Fernando Soares Souza	4130052548	APTO
Alex Wilton Sousa Ramos	4130045500	APTO
Alexander Silva E Silva	4130003562	APTO
Alexandre Machado De Almeida	4130079644	APTO
Alexsander Rodrigues Rangel	4130002982	APTO
Alfredo Jacauna Pinheiro Neto	4130000235	APTO
Alielson Fernando Da Silva Sousa	4130023516	APTO
Aline Araújo De Souza	4130013075	APTO
Aline Barros De Oliveira	4130089115	APTO
Aline Ferreira Martins	4130056883	APTO
Aline Santos De Jesus Gomes	4130120088	APTO
Alisson Moreira Dos Santos	4130003956	APTO
Allan Jardim De Oliveira	4130123830	APTO
Allan Signé Pinho	4130012277	APTO
Alline Dos Santos Costa	4130131921	AUSENTE
Allisson Cardoso Ferreira	4130101587	APTO
Aloisio Brito Chaves Junior	4130003415	APTO
Alysson Viana Guedes	4130009720	APTO
Amanda Gonçalves Oliveira	4130068024	AUSENTE
Amanda Serafim Soares	4130010620	INAPTO
Amanda Silva Netto	4130081272	APTO
Amario Vinicius Paiva Da Costa	4130033519	APTO
Amós Cavalcante Tomaz	4130104813	APTO
Ana Cecília Souza Diniz	4130050999	APTO
Ana Clara Feijao Andrade	4130100291	APTO
Ana Claudia De Azevedo Banhos	4130111121	APTO
Ana Cláudia De Lima Leitão	4130018681	AUSENTE
Ana Fabianne Leitão Da Costa	4130027827	APTO
Ana Flavia Cortina	4130009566	APTO
Ana Flavia Da Costa Souza	4130045465	APTO
Ana Gabriela Ferreira Miranda	4130002618	APTO
Ana Gabriela Santos Ramos De Oliveira	4130010686	APTO
Ana Hélia Silva Luz	4130061931	APTO
Ana Karla Castro Souza	4130091426	APTO
Ana Lídia Alves De Almeida	4130009734	APTO
Ana Luiza Silva	4130012794	APTO
Ana Natalia De Moraes Alves	4130026472	APTO
Ana Paula Assunção Gama	4130087995	APTO
Ana Paula De Sousa Caland	4130028670	APTO
Ana Paula Fernandes	4130092542	APTO
Ana Paula Gomes E Silva Guimarães	4130074094	APTO
Ana Paula Paes Pinheiro	4130084846	APTO
Ana Paula Silva De Sousa	4130130284	APTO
Ana Paula Soares Lima Feio	4130056635	APTO
Anderson Brito De Melo	4130108900	APTO
Anderson Soares Brandão Ribeiro	4130013868	AUSENTE
Anderson Vinicius De Almeida Prihl	4130110720	APTO
André De Souza Monteiro	4130090018	APTO
Andre Dias Vasconcelos Junior	4130077436	AUSENTE
Andre Funes Carneiro	4130064574	APTO
André Leal Trindade	4130071586	APTO
André Luis Calandrini Pinheiro	4130130059	AUSENTE
André Luiz De Castro Paraense	4130054173	APTO
Andre Luiz Marafao	4130051575	APTO
André Rodrigues Das Neves	4130008320	APTO
André Safar Cardinalli Dos Santos	4130120954	APTO
André William Barbosa Brito	4130041533	APTO
Andrea Virginia Da Rocha Val	4130050051	APTO
Andreia Suellen Monturil De Morais	4130118945	APTO
Andreson Costa Dos Santos Souza	4130049922	APTO
Andressa Barbosa Silva	4130137012	APTO

Andressa Dos Santos Silva	4130038993	APTO
Andressa Larissa Sousa Picanço	4130065399	APTO
Andressa Pinheiro Oliveira Chaves	4130063915	AUSENTE
Andrew Vieira Bastos	4130010882	APTO
Andrey Leonardo Silva Da Silva	4130075193	APTO
Angélica Cristina Moreira Madruga	4130136909	APTO
Angélica De Araujo Morais	4130111967	APTO
Ângelo Jivaggo De Santana Mendes Lira	4130009063	AUSENTE
Anna Caroline Costa De Rezende	4130002842	APTO
Anna Paula Xavier Macedo De Souza	4130024151	APTO
Anthony Yohanson Costa Sampaio	4130126224	APTO
Antonio Cristhiano Braga Guimaraes	4130130552	INAPTO
Antonio De Sousa Macedo Neto	4130086843	APTO
Antonio Fagner De Souza Cavalcante	4130108558	APTO
Antonio Giovanni De Oliveira Almeida Neto	4130034383	AUSENTE
Antonio Jadiel Da Silva Araujo	4130063224	APTO
Antônio Vinicius Sousa Saadi	4130038991	AUSENTE
Antonio Wanderson Saldanha Braga	4130021267	APTO
Aquino Ferreira Passinho Junior	4130014424	APTO
Ariane Alcantara Da Silva	4130066632	APTO
Ariely Silva Da Costa	4130000048	APTO
Arley Mata Do Amaral	4130092134	APTO
Arnoldo Souza Melo	4130001889	APTO
Artemos Jose Maria Dos Santos	4130031593	APTO
Arthur Barros Santos	4130053097	APTO
Arthur Bezerra De Oliveira	4130111025	APTO
Arthur Dias Souza Santos	4130047038	APTO
Arthur Guedes Moura	4130065582	APTO
Arthur Soares Guimarães	4130105392	APTO
Artur Galindo Rezende	4130098027	APTO
Artur Henrique De Souza Filho	4130084251	APTO
Athos De Athayde Passos Dos Reis	4130010186	APTO
Audiélizer Da Silva Coelho	4130018419	APTO
Augusto Rodrigo Vinhote Do Nascimento	4130114911	APTO
Augusto Savio Silva Britto	4130085950	APTO
Augustus Bonadiman	4130041415	APTO
Ayala Eduardo Salazar	4130007851	APTO
Aynna Raira Lima De Sousa	4130013853	APTO
Barbara Madureira Neiva	4130084607	APTO
Bárbara Moraes Costa	4130077756	APTO
Bethânia Campos Gonçalves	4130119767	APTO
Bianca Emanoela Dos Santos Pereira	4130001614	APTO
Bianca Ikeda Bastiani	4130023492	APTO
Bianca Pereira De Almeida	4130063739	APTO
Brenda Fonseca Maciel	4130087800	APTO
Brenda Karine Silva Rodrigues Mendes	4130065973	APTO
Brendo Bentes Bandeira	4130015028	APTO
Breno Bezerra Silva	4130017043	APTO
Breno Brito Neves	4130016578	APTO
Breno Nascimento De Sousa	4130017356	APTO
Brisa Dos Santos Leite	4130116428	APTO
Bruna De Oliveira Bilheiro	4130005226	APTO
Bruna Nascimento Ferreira	4130134231	APTO
Bruno Alvarez Reime	4130095860	APTO
Bruno Augusto Foltran	4130062887	AUSENTE
Bruno Bentes Bandeira	4130089793	APTO
Bruno Eugenio Pacelli De Oliveira	4130051497	AUSENTE
Bruno Fonseca Da Silva	4130104049	APTO
Bruno Guedes Tocantins Garcia	4130066956	APTO
Bruno Indiani Camaz	4130050640	APTO
Bruno Melo Ribeiro	4130097362	APTO
Bruno Moura Tayano Dias	4130056599	APTO
Bruno Paulo Pinheiro	4130121721	APTO
Bruno Pereira Da Silva	4130053499	APTO
Bruno Siqueira De Souza	4130033337	AUSENTE
Bruno Souza Ramos	4130017089	APTO
Cael Santos Fernandes	4130018257	APTO
Caio César Gomes Paulino Da Silva	4130009310	AUSENTE
Caio Lucas Moreira	4130004530	APTO

Caio Mendonca Martins	4130100156	APTO
Caio Peralva Valdivia	4130088621	APTO
Caio Roberto Paulino Marques	4130037597	APTO
Caio Vinícius Mazaro De Oliveira	4130014901	AUSENTE
Camila Calil Magalhães Maia	4130105171	APTO
Camila Toledo Ribeiro Sathler	4130078426	APTO
Carina Guedes Cordeiro	4130063295	APTO
Carina Muniz Monteiro	4130002668	APTO
Carla Pereira De Oliveira	4130003018	APTO
Carlos Andre Anceles Morais	4130108986	APTO
Carlos Augusto Rodrigues Rebelo	4130109364	APTO
Carlos Da Silva Santiago De Oliveira	4130085539	APTO
Carlos Eduardo Dos Santos Guedes	4130071475	APTO
Carlos Procópio Vieira Freitas	4130000635	APTO
Carlos Roberto Bruno Teixeira Filho	4130012746	APTO
Carlos Roberto De Oliveira Cruz	4130049713	APTO
Carlos Tadeu De Alencar Barreira Junior	4130029619	APTO
Carolina Morgana França Pamplona	4130123537	APTO
Caroline Mapeli Dal Rio Fonceca	4130077386	AUSENTE
Caroline Thais Santana Dos Santos	4130134469	APTO
Cassiano Edson Silva De Sousa	4130053031	APTO
Cassio Augusto Nascimento Nogueira	4130106406	APTO
Cássio Zacarias Lopes De Lima	4130072749	APTO
Catryna Garcia Camargos	4130108683	AUSENTE
Cauę Araujo Lima Monteiro	4130009426	APTO
Cayque Dos Santos Lima	4130046899	APTO
Celeste De Sousa Castro	4130028179	APTO
Celso Gomes Pinheiro	4130118346	APTO
Charles Araujo Da Silva	4130099318	APTO
Christianne Cássia Macedo Castro	4130053196	APTO
Chrystian Vidal De Oliveira	4130003499	APTO
Cinthia Bastos Quaresma	4130031284	APTO
Clark Luan Nunes De Campos	4130069783	APTO
Claynilson Alves Ribeiro	4130124951	APTO
Cleiton Alcântara Bosa	4130025534	APTO
Cleiton Rafael Alves Lopes	4130039058	APTO
Clemerson Ferreira Dos Santos	4130108128	APTO
Clemesson Clayver Costa Azevedo	4130024863	APTO
Clívia Carolina De Menezes Gonçalves	4130079478	APTO
Crislane De Oliveira Pontes	4130014379	AUSENTE
Cristhiane Barbosa De Assunção	4130110460	INAPTO
Cristiam Paulo Da Silva Brandão	4130071313	APTO
Cristiano Nunes De Oliveira	4130022287	APTO
Cristiano Silva Santos	4130019029	APTO
Daiane Nunes Silva	4130117579	APTO
Dalton Oliveira Mota	4130095288	AUSENTE
Daniel Carvalho Ferreira	4130018573	APTO
Daniel De Freitas Correa	4130060634	APTO
Daniel Faro Lobato	4130007291	APTO
Daniel Fernando De Souza Machado	4130050733	APTO
Daniel Gibsom Lavor Dos Santos	4130004969	APTO
Daniel Paiva Pinto	4130017430	APTO
Daniel Rômulo Garcia Mendes	4130106511	APTO
Daniel Thiago Motta Da Silva	4130047536	APTO
Daniela Cunha Moreira	4130017282	APTO
Daniella Rodrigues Feitosa	4130003872	APTO
Danílio Lira Leal Sales	4130120021	APTO
Danillo Alves Cavalcante	4130100965	APTO
Danilo De Araujo Morais	4130055968	APTO
Danilo De Sousa Pinheiro	4130048017	APTO
Danilo De Souza Lopes	4130088745	APTO
Danilo Leal Arcoverde	4130005961	APTO
Darley Santos Souza	4130077380	APTO
Davi Dantas Domingos	4130015248	APTO
David Passinho Montes	4130096753	APTO
Daylane Rodrigues De Sousa	4130018202	APTO
Débora Lopes Farias	4130052614	APTO
Debora Nascimento Lima	4130053185	APTO
Deivison Soares Meninea	4130079010	APTO

Deltonio Aires De Morais Junior	4130108937	APTO
Denisberto Ramalho Rebouças	4130097941	APTO
Dennison Duarte Mury	4130131770	APTO
Dereck Bruno De Honorato Ferrão	4130114005	AUSENTE
Diane Cristina Rodrigues Melo	4130061355	APTO
Diéce Costa Diniz	4130011792	APTO
Diego Almeida Santiago	4130095173	APTO
Diego André Fernandes Siqueira	4130024127	APTO
Diego Cabral Teixeira	4130051417	APTO
Diego Cardoso Coelho	4130098563	APTO
Diego Da Costa	4130101719	APTO
Diego Fernando Oliveira Messias	4130099902	APTO
Diego Marques Dos Santos	4130028336	APTO
Diego Moreira De Figueiredo	4130022433	APTO
Diego Rodrigo Figueiredo Pinheiro	4130093733	APTO
Diego Santos Silva	4130120064	APTO
Diego Sousa Maia	4130050494	APTO
Diemerson Ferreira De Sousa	4130117601	APTO
Dikran Sarkissian Silva	4130020231	APTO
Dilsirlei Solidade Albuquerque	4130016497	APTO
Douglas Gonçalves De Araújo	4130048175	APTO
Eder Moreira Duarte	4130118427	APTO
Éder Queiroz Costa	4130034194	APTO
Edipo Lima Barroncas	4130023154	AUSENTE
Edison Roberto Fonseca Frazão Junior	4130125282	APTO
Edmar Quintela Pereira	4130150097	AUSENTE
Edson De Lima Jota	4130131852	APTO
Eduarda Sousa De Araújo	4130051261	APTO
Eduardo Borborema De Moraes Júnior	4130079677	APTO
Eduardo Fernando Tanno	4130015816	APTO
Eduardo Leal Trindade	4130047547	AUSENTE
Eduardo Reis Da Silva Filho	4130047367	APTO
Edyberg Dos Santos Almeida	4130112330	APTO
Egnaldo Liarte Gomes	4130039143	APTO
Elane Do Socorro Oliveira Mendonca	4130050592	APTO
Elannilson Sozinho Amaral	4130083269	APTO
Elder Monteiro Do Nascimento	4130012977	APTO
Elen Cristina Lopes Da Silva	4130001912	APTO
Eliandra Xavier Nascimento	4130054886	APTO
Eliano Graca De Oliveira	4130052960	APTO
Eliel De Souza Oliveira	4130041030	APTO
Elisson Ciro Chiarini De Moura	4130091428	APTO
Elizete Sabino Martins	4130106822	APTO
Elquias Ferreira Da Silva	4130005669	APTO
Elton Davi Soares Ferreira	4130015045	APTO
Elyonay Barros Alexandrino	4130055025	APTO
Emanoelle Nazaré Vinhas	4130044517	APTO
Emanuela Herondina Rodrigues	4130105017	APTO
Emerson Novaes Dias	4130012455	APTO
Emilly Celeste Lobo Da Conceição	4130004472	APTO
Endyson Costa De Moraes	4130068534	APTO
Enio Suendy Alcantara De Siqueira	4130114088	AUSENTE
Ennio Leal Da Costa Morais	4130050244	APTO
Erica Raissa Rodrigues Alves	4130132177	APTO
Erik Clovis Teixeira	4130029004	APTO
Erik Luciano De Brito Andrade	4130011444	APTO
Erika Quiel Dos Santos Silva	4130099900	APTO
Ernandes Costa Meirelis	4130146103	AUSENTE
Estevão Felipe Silva Da Cunha	4130041400	APTO
Etyenne Gabriela Rodrigues Da Silva	4130024145	APTO
Eugenio Paceli Carvalho Miranda Segundo	4130082549	APTO
Eunice Brandao De Sousa Ferreira	4130013505	APTO
Eurico Marco Rodrigues Da Fonseca	4130078106	AUSENTE
Evando Emerson Lopes Santana	4130131591	APTO
Evandro Cordeiro Do Amaral	4130111181	APTO
Evandro Da Paixao Araujo	4130054862	APTO
Evandro Da Silva Sobreiro	4130012904	APTO
Evelin Maria Brelaz Duarte	4130069055	APTO
Everardo Leitão Lima	4130065576	AUSENTE

Everton Martins De Lima	4130090614	APTO
Eyber Domingos Alves	4130072271	APTO
Fabiano Aguiar De Melo	4130087584	AUSENTE
Fabiano Pereira Corręa	4130124250	APTO
Fábio Braz Leão	4130078827	APTO
Fábio Diniz Lima De Menezes	4130122528	APTO
Fábio Enrico Ataide Lameira	4130121213	APTO
Fabricio Bastos Marques	4130113924	APTO
Fabricio Miranda Afonso	4130045680	APTO
Fabricio Rodrigues Sozar	4130041888	APTO
Felipe Augusto Almeida Dos Santos	4130122775	AUSENTE
Felipe Berkamp Martins De Souza	4130047042	APTO
Felipe Campos Da Silva	4130041924	APTO
Felipe Gama Dos Santos	4130061686	APTO
Felipe Henrique Costa Nogueira	4130036374	APTO
Felipe Irlando Souza Tavares	4130128681	AUSENTE
Felipe Mathaus Meireles Santos	4130108804	APTO
Felipe Melo De Freitas	4130111468	APTO
Felipe Mendonça De Oliveira	4130053229	APTO
Felipe Mileo De Almeida	4130021751	APTO
Felipe Pereira Pinto	4130039087	APTO
Felipe Sousa Girao	4130012810	APTO
Felipe Weslley Macedo Nunes	4130011301	AUSENTE
Felipe Zacarias Sales	4130025596	APTO
Felippe Henrique Rodrigues Santos	4130052370	APTO
Fernanda Da Silva Pereira	4130048986	APTO
Fernanda De Paiva Araújo	4130009843	APTO
Fernanda Martins Rocha	4130063135	APTO
Fernanda Pereira Miranda	4130062115	APTO
Fernanda Pimentel Hermida Bernardes	4130055246	APTO
Fernanda Regina Freitas Da Silva	4130075089	APTO
Fernanda Santos Lopes	4130003374	APTO
Fernando Campos De Araujo	4130077848	APTO
Fernando César Pereira Da Costa	4130131698	AUSENTE
Fernando De Crignis Provete	4130125801	APTO
Fernando Santana Aquino	4130030857	AUSENTE
Fernando Vargas Martins	4130149946	AUSENTE
Fhilipe Barreto Dos Santos	4130005992	APTO
Fiema Soares De Oliveira	4130000399	APTO
Filipe Almeida Campos Mota	4130006538	APTO
Filipe Araujo De Oliveira	4130077098	APTO
Filipe Garcia	4130120381	AUSENTE
Filipe Magno De Medeiros	4130113530	APTO
Filipe Torrinha Maciel	4130057726	APTO
Fillippe Duarte Lima	4130068946	APTO
Flavio Da Silva Francisquini	4130002214	AUSENTE
Flavio Henrique Dias	4130059791	APTO
Flavio Jose Cardoso Costa	4130096127	APTO
Francielli Angnes Maciel Da Silva	4130033910	APTO
Francisca Carolina Sabino Mendes	4130036763	APTO
Francisca Elani Da Silva Brito	4130109160	AUSENTE
Francisco Adão Mesquita Maciel	4130009278	INAPTO
Francisco Alves Da Silva Júnior	4130083739	APTO
Francisco Anderson Alves Silva	4130086238	APTO
Francisco Batista De Azevedo Neto	4130008973	AUSENTE
Francisco Das Chagas Vale Carvalho	4130037924	APTO
Francisco De Oliveira Soares Lima	4130116289	AUSENTE
Francisco Elivelton Costa Alcântara	4130054151	APTO
Francisco Erismar De Almeida Oliveira	4130114923	APTO
Francisco Paulo De Sousa Junior	4130118687	APTO
Francisco Queiroz De Souza	4130042317	APTO
Francisco Robson Belo De Sousa	4130122570	APTO
Francisco Wallas Antunio De Morais Sousa	4130112522	APTO
Francisco Walter Queiroz Carvalho Júnior	4130089877	INAPTO
Frank Sales Nunes Brito	4130088425	AUSENTE
Gabriel Aquino Constantino	4130130356	AUSENTE
Gabriel Coelho Da Silva De Sena	4130015772	APTO
Gabriel De Jesus Araujo	4130007131	APTO
Gabriel Gaia Rezende	4130014809	APTO

Gabriel Horta Magnelli Rocha	4130048187	APTO
Gabriel Leal Rezende	4130023062	AUSENTE
Gabriel Leite Dos Santos	4130005544	APTO
Gabriel Magalhães Monteiro	4130072418	APTO
Gabriel Nascimento Da Silva	4130050800	APTO
Gabriel Ramos De Souza Batalha	4130008429	APTO
Gabriel Reis De Moraes	4130106907	APTO
Gabriel Ribeiro De Araújo	4130102964	APTO
Gabriel Sá Dolzany	4130053275	APTO
Gabriel Silva Batista Pinto	4130068235	APTO
Gabriel Soares Cardoso	4130005651	APTO
Gabriella Caroline Araújo Matos	4130008321	APTO
Gabriella Eliana Monterei Zuniga	4130000023	APTO
Gabrielly Ferraz Guimarães Barros	4130036017	APTO
Galileu Francisco Pereira De Oliveira	4130120240	APTO
Gean Pantoja Medeiros Da Silva	4130019446	APTO
Geisa Evelyn Machado E Silva	4130012506	AUSENTE
Geovanna Donato De Almeida	4130038987	APTO
Geovany Leonardo Dos Santos Barbosa	4130108071	APTO
Gercenildo Sousa Barbosa	4130096708	APTO
Gerlane Da Silva Hanke	4130005316	APTO
Gerson Figueiredo Martins Junior	4130043351	APTO
Géssica Renaíssa Ferreira Caldas	4130055857	INAPTO
Gideon Alves Aquino	4130126861	APTO
Gilberto Ribeiro Maia Filho	4130119573	APTO
Gilmar Vieira De Jesus	4130013722	APTO
Gilvan Gomes Dos Santos	4130013766	APTO
Giovanni Alvaro Teixeira Da Mata	4130029157	APTO
Giovanni Martins Delgado	4130068603	APTO
Giulius José Estefano Cavalcante De Oliveira	4130109944	APTO
Glaudson Farias Costa	4130122309	APTO
Gleybison De Queiroz Nunes	4130066839	APTO
Gregory Yzak Cruz Dos Santos	4130114447	APTO
Guilherme Carvalho Damasceno	4130125211	APTO
Guilherme De Castro Garcia	4130094380	AUSENTE
Guilherme De Sousa Leite	4130122852	APTO
Guilherme Furtado Garcia	4130024538	APTO
Guilherme Guimarães Kominkevicz	4130108678	AUSENTE
Guilherme Moraes Lameira	4130146391	APTO
Gustavo Arantes Rocha	4130081159	APTO
Gustavo Augusto Nogueira Dias	4130015001	APTO
Gustavo Felipe Soares Felix	4130106135	AUSENTE
Gustavo Fontenele Brito Soares	4130077261	APTO
Gustavo Pacheco Pamplona	4130031973	APTO
Gustavo Roberto Pinheiro Oliveira	4130089826	APTO
Gustavo Vieira Valente Figueiredo	4130112467	APTO
Hamilton Oliveira Da Silva	4130004893	APTO
Haroldo Dos Santos Silva	4130020238	APTO
Haroldo Vitor Silva Da Silva	4130056249	APTO
Havila Da Silva Freitas	4130061149	AUSENTE
Helen Karollyne Lima De Lima	4130103926	AUSENTE
Helenna Nogueira Da Silva	4130049227	APTO
Helton David Dos Santos Lourenço	4130139962	APTO
Henrique Araújo Cândido	4130018464	APTO
Herbert Werner Ferreira Haase	4130002989	APTO
Herbety Thiago Maciel Faustino De Sousa	4130026096	APTO
Hernandes Paulo Cruz	4130115986	APTO
Hevelyn Mariane Cunha Silva	4130008543	APTO
Hiago Lima Ferreira	4130056403	APTO
Higoor Pires Queiroz	4130013574	APTO
Hitalo Hamonn De Souza Victor	4130044310	APTO
Horleans Mendonca Freitas	4130011285	APTO
Humberto Fernandes Dos Santos	4130113967	APTO
Iago Alexandre Maia De Azevedo	4130114597	APTO
Iago De Sousa Ferreira Da Silva	4130146094	APTO
Ian Paixão Costa	4130040248	APTO
Iasmim Gonzaga De Melo	4130053849	AUSENTE
Igor Alexis De Medeiros Lacerda	4130001578	APTO
Igor Assunção Costa	4130066303	APTO

Igor Ferreira Menti	4130096813	APTO
Igor Gabriel Silva Lopes	4130072603	APTO
Igor Henrique Batista	4130002022	APTO
Igor Matheus Moura Gomes Santos	4130015775	AUSENTE
Igor Roberto Santos Botelho	4130048320	APTO
Igor Rogério Araújo De Sousa	4130052999	APTO
Igor Silva Leite	4130053853	APTO
Ingred Melo Marques	4130129860	APTO
Ingrid Karina Gomes De Brito	4130104972	APTO
Iracema Ferreira Serradourada	4130076952	APTO
Iran Vitor Barbosa Gomes	4130128141	APTO
Isabel Coelho Bezerra	4130123314	APTO
Isabela Cardoso Da Silva	4130035902	APTO
Isabela Maria Miaki Sobreira	4130050306	APTO
Isabela Naurya Reis Goulart	4130109118	APTO
Israel Giri Lima	4130134035	APTO
Israel Leitão Ferreira	4130020979	APTO
Israel Levi Cristino	4130011736	AUSENTE
Ítalo Augusto Santos Rios Mendes	4130121712	APTO
Italo Da Silva Medeiros	4130000936	APTO
Ítalo Vale Viana	4130029065	APTO
Iuly Ribeiro Correa	4130048982	APTO
Iury De Sousa Aguiar	4130044277	APTO
Ivanilson Lobato Da Costa	4130062012	APTO
Ivanilton Monteiro Nunes	4130102089	APTO
Izabele Pereira Barra	4130137911	APTO
Jaciana Araujo Da Silva	4130008716	APTO
Jackson Cardori Crusaro	4130049181	APTO
Jair Paslandim Neto	4130057505	APTO
Jair Ribeiro De Souza Junior	4130019149	APTO
Jalles Moreira Rocha Dos Santos	4130075852	APTO
Jamile Souza Maués	4130104299	INAPTO
Jamille Ferreira Moreira	4130034282	APTO
Jamylle Rafaelle Matos Oliveira	4130115777	APTO
Janaina Veit Schneider	4130079043	APTO
Janderson Bruno De Abreu Galdino	4130004764	APTO
Janielson Da Silva Lima	4130022391	APTO
Jean Carlos Cassiano Santa Brigida	4130033890	AUSENTE
Jean Michel Vieira Alves	4130095886	APTO
Jeannyson Chrystian Torres Lopes	4130128161	APTO
Jeferson Costa De Oliveira	4130020835	APTO
Jefferson Cabral Luiz	4130110612	APTO
Jefferson Da Silva Rodrigues	4130042270	APTO
Jefferson Douglas Da Silva Bezerra	4130065347	APTO
Jefferson Eduardo Carvalho Ramos	4130017786	APTO
Jefferson Rodrigues Souza	4130018463	APTO
Jerusa Buzatto Nunes	4130114754	APTO
Jessé Brito Da Costa	4130119186	AUSENTE
Jesse Souza Da Silva	4130096953	APTO
Jéssica Ellen Da Silva Lima	4130053444	APTO
Jessica Lobato Correa	4130079687	APTO
Jessica Lopes Da Silva Saraiva	4130021038	APTO
Jessica Marques Dos Santos Costa	4130048074	APTO
Jessica Muniz Lima	4130108376	AUSENTE
Jessyca De Araujo Rodrigues Carvalho	4130048331	APTO
Jhon Anderson Do Espirito Santo Silva	4130111288	APTO
Jion Vitor Cavalcante Dos Santos	4130014768	APTO
Joab De Souza Guimarães	4130111723	APTO
Joana Elisa Lira Martins	4130080583	APTO
Joanisio Pita De Omena Neto	4130030577	APTO
João Emanuel Gaspar Sampaio	4130024601	APTO
João Felipe Sandim Da Silva Furtado	4130028597	APTO
João Francisco Ribeiro Junior	4130002709	APTO
João Guilherme Berardi Emerenciano	4130003598	AUSENTE
João Miguel De Santa Brígida Pinheiro	4130105077	APTO
João Paulo Brito De Espíndola	4130085916	APTO
João Paulo Cunha Oliveira Gomes	4130070204	APTO
João Paulo De Sousa Gadelha	4130017364	APTO
Joao Paulo Oliveira Da Costa	4130075472	APTO

João Pedro Damaceno Aguinelo	4130057914	AUSENTE
Joao Pedro Gomes Lima	4130096288	APTO
Joao Victor De Lacerda Lima	4130117380	APTO
João Victor Leite Alcântara	4130103593	APTO
Joao Victor Nogueira Groberio	4130006945	INAPTO
Joao Victor Olimpio Esclavazini	4130091027	APTO
João Vitor Da Silva Morais	4130125001	APTO
João Vitor Fontoura Soares	4130004217	APTO
Joao Vitor Maia Duarte	4130004351	APTO
Joas Castro Costa	4130016083	APTO
Jocimara Flores Ferreira	4130034311	APTO
Joelder Andrade De Campos	4130106701	APTO
Joelson Barros Da Silva	4130102301	APTO
Jonas Pereira Jovino	4130070335	APTO
Jonathan Cardoso Da Silva	4130057214	APTO
Jonathan Mateus Da Silva	4130056081	APTO
Jonhnatan Lopes Soares	4130052178	APTO
Jonhnatan Walace Meireles	4130130014	APTO
Jorge Alejandro Barrancos Bacarreza	4130002519	APTO
Jorge Da Silva Arruda	4130063817	APTO
Jorge Pereira Nogueira	4130013489	APTO
José Alipio Daibes De Sousa	4130025242	APTO
Jose Allan Augusto Leite Dos Santos	4130012459	APTO
José Ariclebson Mendes Moisés	4130055345	APTO
José Bruno Teixeira Júnior	4130068674	APTO
José De Oliveira Neto	4130107156	AUSENTE
José Do Carmo Fernandes Neto	4130056029	APTO
Jose Durvalino De Moura Leal Filho	4130138825	APTO
José Leandro Costa Paranhos	4130002464	INAPTO
José Leandro De Souza Nunes	4130089562	APTO
Jose Marcio Oliveira Leao	4130025127	APTO
José Oscar Ferreira Damasceno Junior	4130069267	APTO
José Rodrigues Pinheiro Neto	4130101940	APTO
Jose Ronaldo Rodrigues Dos Santos Junior	4130114787	APTO
Jose Thiago Faro Barros Da Costa	4130041090	APTO
José Vinnicius Rocha De Castro	4130106769	APTO
Jose Wellington Nogueira Da Silva	4130099828	APTO
Joseane Martins Da Silva	4130024261	APTO
Josue Lima Da Silva	4130055540	APTO
Joyce De Albuquerque Lima Fernandes	4130036536	AUSENTE
Joyce Lorena Da Silva Figueira	4130026856	APTO
Juliana Almeida Gontijo	4130007293	APTO
Juliana Bezerra Carneiro	4130066492	APTO
Juliana Dias Asbeg	4130139127	APTO
Juliana Ferreira Dos Reis	4130099842	APTO
Juliana Moreira Farias De Souza	4130009451	AUSENTE
Juliana Sousa Correa Lima	4130080991	APTO
Juliano Martins Araujo	4130044389	APTO
Juliano Rodrigues Rossi	4130070212	APTO
Juliene Oliveira Rodrigues Matos	4130018981	APTO
Julio Biasoli Moura	4130014987	APTO
Julio Cavalcante Diniz	4130042767	AUSENTE
Julio Cesar Braga Guimaraes Da Silva	4130031932	APTO
Júlio César Pereira De Oliveira	4130119630	APTO
Julio Victor Oliveira Dantas	4130027072	APTO
Júlio Wallison De Matos Silva	4130035858	APTO
Kallebio Lisboa De Souza	4130052171	APTO
Kamar Alves Da Silva Barbosa	4130045379	APTO
Kamilla Fernandes Celtran	4130135911	APTO
Karine Nascimento Rodrigues	4130076324	APTO
Karleone Lopes Do Carmo	4130128498	APTO
Karol Braga Cristo	4130026081	APTO
Karoline Kelly Teixeira Barreto	4130059762	APTO
Keila Moldes De Menezes	4130064769	APTO
Kelin Oliveira	4130055508	APTO
Kellen Stephanie Barros Da Silva	4130091805	APTO
Kelly Cristina Lima Costa	4130083936	APTO
Kelly Silva De Oliveira	4130031237	APTO
Keyte Mara Da Silva Trindade	4130078711	AUSENTE

Khelvem Da Silva Lameira	4130004861	APTO
Kivia Regina Ribeiro Dos Santos	4130016804	APTO
Klebson Joaquim Marinho Da Silva	4130055985	APTO
Laize Borges Da Silva	4130123011	APTO
Larissa Do Nascimento Ribeiro	4130016647	APTO
Larissa Freitas Faria	4130044818	APTO
Larissa Kollin De Souza Ferreira	4130029699	APTO
Larissa Lopes De Oliveira	4130050072	APTO
Larissa Nunes Rangel	4130018428	AUSENTE
Laura Geiciele Lameira Lopes	4130019063	APTO
Laura Lis Garcia Rocha	4130076701	APTO
Layane Do Nascimento Ribeiro	4130022723	APTO
Layla Maria De Aguiar	4130044581	APTO
Laylson De Lima Siqueira	4130105326	AUSENTE
Laysa Chaves Soares	4130023835	APTO
Leandro De Araujo Freire	4130111110	APTO
Leandro Dos Santos Nascimento	4130005114	APTO
Leandro Henrique Das Chagas Lima	4130095920	APTO
Leandro Pinheiro De Sousa	4130029805	APTO
Leny Cruz Vianna Coelho	4130026900	APTO
Leon Denis Da Conceição Andre	4130038364	APTO
Leon Trotsky Viana Seabra	4130073245	INAPTO
Leonan Sabel Padinha	4130043368	AUSENTE
Leonardo Augusto Martins Da Costa E Silva	4130009864	APTO
Leonardo Azevedo Sarturi	4130106391	APTO
Leonardo Camargo Rodrigues	4130127893	APTO
Leonardo Da Silva Brito	4130120031	APTO
Leonardo Dos Santos Araújo	4130060514	APTO
Leonardo Gonçalves Nogueira	4130063540	APTO
Leonardo José Bento Da Silva	4130043641	AUSENTE
Leonardo Junca Coutinho	4130041166	APTO
Leonardo Silva Lima	4130102863	APTO
Letícia De Albiaes Manhães Das Neves	4130010047	AUSENTE
Leticia Fernandes De Sousa	4130020934	INAPTO
Leticia Gonçalves Valfré	4130116490	APTO
Levi Wilker Vieira De Oliveira	4130009656	APTO
Levy Chagas Brasiliense Canuto	4130055001	APTO
Lílian Pedroso Bezerra	4130044959	APTO
Liliane Matias Da Silva	4130018209	APTO
Lily Sammy Feitosa De Moraes	4130049420	APTO
Lindom Johonson Dias Vidal Junior	4130055441	APTO
Lívia De Abreu Rezende	4130113807	AUSENTE
Lívia Rodrigues Queiroz Ferraz	4130057512	AUSENTE
Lorenna Borsato Pinheiro	4130020842	APTO
Loris De Oliveira Neves Junior	4130014456	APTO
Luan Belo Da Silva	4130012509	APTO
Luan Cunha Do Vale	4130061711	APTO
Luan Da Vince Guterres Tinoco Sousa	4130097925	AUSENTE
Luan Renato Guimaraes Cardoso	4130117764	INAPTO
Luan Vulcao Ranieri Brito	4130104427	APTO
Luane Maués Pereira Caldas	4130075090	APTO
Luanna Ingrid Carneiro Sales	4130007771	AUSENTE
Luany Rodrigues Carvalho	4130131503	APTO
Luany Sousa Costa	4130039410	APTO
Lucas Alves Afonso	4130053246	AUSENTE
Lucas Alves Braga	4130023151	APTO
Lucas Alves Da Silva	4130050192	APTO
Lucas Araújo De Sá	4130088110	APTO
Lucas Borowski Turcati	4130054897	AUSENTE
Lucas Costa Pinto	4130061225	APTO
Lucas Diogo Rodrigues Da Silva	4130113555	APTO
Lucas Do Socorro Carmo Costa	4130068562	APTO
Lucas Dos Santos Nascimento	4130125025	APTO
Lucas Duarte Goncalves	4130027998	APTO
Lucas Duarte Vieira Pimentel	4130109993	AUSENTE
Lucas Dumke	4130081014	AUSENTE
Lucas Germano Afiune Machado	4130145906	APTO
Lucas Henrique Fernandes Resueno	4130031549	APTO
Lucas Leal De Sousa	4130009937	APTO

Lucas Leão Moreira	4130048920	APTO
Lucas Lima Cesar	4130067970	APTO
Lucas Martins Freitas	4130003587	INAPTO
Lucas Maurício Condurú Melo	4130011599	APTO
Lucas Peixoto Alves	4130004777	APTO
Lucas Pereira Batista	4130066600	APTO
Lucas Pereira Gomes Da Silva	4130101836	AUSENTE
Lucas Reis Medrado	4130042599	APTO
Lucas Serrano Farias	4130034591	APTO
Lucas Silva Casadio	4130041988	APTO
Lucas Soeiro Ferreira	4130076095	APTO
Lucélia Leite Da Silva	4130046013	APTO
Lucian Cardoso Da Costa	4130000364	APTO
Lucian Jacob Lagustera	4130089211	APTO
Luciano Carneiro Bello Cavalcanti	4130081315	APTO
Luciano Francisco Ferreira	4130114797	AUSENTE
Luilma Rebelo Nunes	4130050429	APTO
Luis Eduardo De Vasconcelos Lima	4130001597	APTO
Luis Felippe Oliveira Do Nascimento	4130047720	APTO
Luis Felippe Pereira Wanderley	4130070598	APTO
Luiz Carlos Pires Nunes Junior	4130042824	APTO
Luiz Claudio De Oliveira Fernandes	4130018374	APTO
Luiz Eduardo Soares Carneiro Neto	4130014855	APTO
Luiz Felipe Andrade Pires De Siqueira	4130056709	APTO
Luiz Fernando Pessoa Dos Santos	4130024171	APTO
Luiz Victor Florencio Silva	4130024032	INAPTO
Luiz Victor Santos Freitas	4130052919	APTO
Luiza Batista Vilaça De Oliveira	4130029162	APTO
Lukas Fernandes De Castro	4130071896	INAPTO
Magdalena Dallarosa	4130089823	APTO
Magno Dos Santos	4130040571	AUSENTE
Magno Soares Da Rocha	4130010810	APTO
Maiza Passos Da Silva	4130067110	APTO
Manoel Etelberto Borba Neto	4130005269	APTO
Marcello Ithalo De Araújo Alves	4130054958	APTO
Marcello Morocini Pettena	4130109228	APTO
Marcelo Cravinho Vasconcelos Barcellos	4130119298	AUSENTE
Marcelo Ferreira Camarão	4130079390	APTO
Marcelo Jorge De Sampaio Filho	4130096649	APTO
Marcelo Moreira De Figueiredo	4130055065	APTO
Marcelo Rodrigues Maciel	4130016923	APTO
Marcelo Romeiro	4130054955	APTO
Marcelo Sobral E Souza	4130101536	APTO
Marcelo Vithor Carvalho Lage	4130003370	APTO
Márcia Lidiane Barreto Martins	4130102652	APTO
Marcio Aparecido Da Costa	4130103210	APTO
Marcio Elker Morais Ribeiro	4130059574	APTO
Marcio Renan Barros Soares	4130007796	AUSENTE
Marco Antônio Dos Reis Magalhães	4130008881	APTO
Marco Augusto Da Silva Filho	4130067141	APTO
Marco Holetz De Toledo Lourenço	4130002407	APTO
Marcos Alexandre De Souza Lyra	4130089226	AUSENTE
Marcos Aurelio Cruz De Castro	4130010515	APTO
Marcos Fernandes Queiroga Costa E Silva	4130132324	APTO
Marcos Gois De Mendonça Oliveira	4130000758	AUSENTE
Marcos Rocha Da Paz	4130032921	APTO
Marcus Vinícius Alves Soares E Silva	4130059801	AUSENTE
Marcus Vinicius Costa Silva	4130045578	APTO
Marcus Vinicius Dos Santos Monteiro	4130141884	APTO
Marcus Vinicius Lima Santos	4130079052	APTO
Marcus Vinicius Miranda Karam	4130121745	APTO
Marcus Vinicius Pereira Da Silva	4130034353	AUSENTE
Maria Clara Da Silva Trindade	4130077284	APTO
Maria Clara Tavares Barreto	4130027046	APTO
Maria Clara Viana Rosiak	4130080250	AUSENTE
Maria Gabriela Amaral Da Silva	4130008426	APTO
Maria Rafaela Medeiros Viana	4130092122	APTO
Maria Sebastiana Barbosa Pinheiro	4130091993	APTO
Maria Vanessa Lopes Duarte	4130051971	APTO

Maria Viviane Pereira Paxiúba	4130104494	APTO
Mariana De Souza Beltrão Guerra	4130032601	APTO
Mariane Cardoso Sousa	4130000957	APTO
Mariane Ferreira Avelar	4130066326	APTO
Marienny Vieira De Santana	4130082708	APTO
Marina Carvalho Marinho	4130100848	AUSENTE
Mário Weine Da Costa Ferreira	4130122734	APTO
Marisa Silva Franca	4130019847	APTO
Marla Lorena Sousa De Brito	4130084888	APTO
Marly Macędo Santos	4130000230	APTO
Marta Suzana Cruz Dos Santos	4130053012	APTO
Martha Michelle Amorim Pinheiro	4130052240	APTO
Mary Ellen Rodrigues Dezincourt	4130037354	APTO
Mateus Barreto De Carvalho	4130005646	AUSENTE
Mateus Campos Luiz	4130076690	APTO
Mateus Cavalcante Cardoso Alves	4130082369	AUSENTE
Mateus Chaves Oliveira	4130122215	APTO
Mateus Pereira De Moura	4130104211	APTO
Mateus Policena De Mello	4130075849	APTO
Mateus Prócion Amaral Klautau	4130066184	APTO
Mateus Souza Ferreira	4130108878	APTO
Matheus Alves Cardozo	4130046579	APTO
Matheus Barbosa Racy	4130082425	AUSENTE
Matheus Calndrini Silva Graim	4130113994	APTO
Matheus Campos Marreiros	4130003824	AUSENTE
Matheus Cres Fernandes	4130035845	AUSENTE
Matheus Da Conceição	4130066805	APTO
Matheus Fontenele Nocrato	4130106939	APTO
Matheus Santos Gonçalves	4130104547	APTO
Mauricio Dos Santos Queiroz	4130104528	AUSENTE
Mauricio Silva Furtado	4130044414	APTO
Max Laniel Miranda Da Cunha	4130101911	APTO
Maximiliano Adolfo Quirino Costa	4130011389	APTO
Maxwel Rodrigues Mendes	4130111506	APTO
Mayaní Montoril Veiga Siqueira	4130032306	APTO
Mayara Pereira Costa	4130000423	APTO
Maycon Patrick Dias	4130018540	APTO
Maycon Wendel Favacho De Oliveira	4130078822	APTO
Melissa Godoy Da Costa	4130077199	APTO
Michel Magalhães Moreira	4130016836	APTO
Miguel Luiz Silva	4130010787	AUSENTE
Milla Keline Araujo Do Nascimento	4130147648	APTO
Mirele Daiane De Araujo Feires	4130063291	APTO
Moises Santiago De Oliveira	4130032468	APTO
Monica Padilha Martins	4130027151	APTO
Nadson Rodrigues Silva	4130028343	APTO
Naiana Cristina Bueno Silva	4130074138	APTO
Naira Cavalcante De Almeida	4130096161	APTO
Nara Alves Pereira	4130092037	APTO
Nara Benedita Dos Santos	4130034816	APTO
Natan Flavio Pedrosa	4130126184	APTO
Natanael Batista Abade	4130047085	AUSENTE
Nathalia Silva Toledo	4130108428	APTO
Nayane Da Silva Lopes	4130027470	APTO
Nelson Ricardo Tarquinio Coutinho Guedes	4130119129	APTO
Ney Gleidson Da Silva Siqueira	4130012086	APTO
Nilmar De Jesus Pereira	4130100452	APTO
Nilton Kabrine Alves Ferreira	4130033579	APTO
Nubia Mesquita Souza (Sub judice)	4130083377	APTO
Odair José De Sousa Aguiar	4130039114	APTO
Olailson De Souza Xavier Junior	4130127104	AUSENTE
Olívia De Nazaré Dos Santos Nunes	4130027076	AUSENTE
Omar De Lima Fonseca	4130029262	APTO
Pablo De Araújo Barbosa	4130065667	APTO
Pablo Maldonado Segabinazi	4130102337	INAPTO
Pablo Venicius Nogueira De Sousa	4130119939	AUSENTE
Paloma Lima Cabral	4130101155	AUSENTE
Patricia Carvalho Ruggeri	4130001166	APTO
Patrícia Haueisen Dias Ruas	4130074528	APTO

Patricia Moreira Santos	4130109644	APTO
Patrick Da Silva Pereira	4130130075	APTO
Patrick Jose Ramos Abreu	4130126953	APTO
Paula Haryadne Lima Borges	4130041643	APTO
Paulo Afonso Miranda Garrido	4130112967	APTO
Paulo André Oliveira Santos	4130062128	AUSENTE
Paulo Andre Pinheiro Serra	4130057165	APTO
Paulo Benjamim De Souza	4130066209	APTO
Paulo Bernardo Chaves Fernandes Vasquez	4130019908	AUSENTE
Paulo Carvalho De Almeida	4130072685	APTO
Paulo Cesar Carvalho Vilela	4130011314	APTO
Paulo Cesar Rocha Da Silva	4130031496	APTO
Paulo Henrique Maltner De Carvalho Freitas	4130000226	APTO
Paulo Henrique Menezes Vilar	4130095196	APTO
Paulo Henrique Pinto Santiago	4130090880	APTO
Paulo Henrique Rodrigues Alves	4130038702	APTO
Paulo Leonardo Coutinho Barbosa	4130085208	APTO
Paulo Roberto De Araujo Viana Junior	4130125572	APTO
Paulo Roberto Melo Garcia	4130113294	APTO
Paulo Roberto Rodrigues Da Silva	4130142241	APTO
Paulo Robson Braz Barbosa	4130086859	APTO
Paulo Sergio Pantoja Batista	4130026371	APTO
Paulo Victor Rodrigues Costa	4130062844	APTO
Pedro Andre De Oliveira Valente	4130119247	APTO
Pedro Filipe Dias Da Silva	4130016077	APTO
Pedro Henrique Araujo Silva	4130008707	APTO
Pedro Henrique Ferreira Santos	4130038377	AUSENTE
Pedro Henrique Paranagua De Castro	4130050058	APTO
Pedro Henrique Rodrigues De Oliveira	4130122999	APTO
Pedro Ivo Iazpek Cunha	4130109106	APTO
Pedro José De Freitas Peixoto	4130055360	AUSENTE
Pedro Paulo Amorim Barata Junior	4130093918	APTO
Philippe Lemos Nunes	4130087709	APTO
Policiano Borges Leal	4130118700	APTO
Pollyana Barros Da Silva Pacheco	4130113074	APTO
Powebo Robert Jose Dos Passos Barbosa	4130049354	APTO
Priscila Lima Pereira	4130054774	APTO
Publio Caio Moura Canto	4130062278	APTO
Rafael Assis Gonçalves	4130051403	APTO
Rafael Barbosa Monteiro	4130099337	APTO
Rafael Costa Oliveira	4130000028	APTO
Rafael Cunha Dos Santos	4130074745	APTO
Rafael Da Silva Costa	4130072862	APTO
Rafael De Figueiredo Damazio	4130016867	APTO
Rafael De Mendonça Mendes	4130080646	AUSENTE
Rafael Dener Azevedo Flores	4130001848	APTO
Rafael Luiz De Araújo Freitas	4130111189	APTO
Rai Veloso Santos Silva	4130003911	APTO
Raianny Moreira Soares	4130038842	APTO
Raiany Duarte De Lima	4130000117	APTO
Raimundo Gilvandro Dos Santos Pereira	4130121003	APTO
Raimundo Ivan Nascimento Costa	4130084626	APTO
Rander Moura De Oliveira	4130013268	APTO
Ranier William Overal	4130124831	APTO
Raonny Moraes De Carvalho	4130131299	APTO
Raphael Nunes Da Silva	4130013160	APTO
Raryany Matar De Abreu	4130008214	APTO
Raul Ludwig Nascimento Sales	4130048464	APTO
Ravena Araújo Moura Rego	4130045747	APTO
Rayane Silva Barbosa	4130069553	APTO
Rayanne Evelyn Sampaio De Lemos	4130055461	APTO
Raylene Silva Do Nascimento Barroso	4130064424	APTO
Rayrison Filipe Alves Martins	4130123577	APTO
Rebeca Faustino Araújo De Sousa	4130023215	APTO
Renam Da Silva Barbosa	4130004505	APTO
Renan Andrew Lima De Carvalho	4130115273	AUSENTE
Renan Eduardo Lopes Pereira	4130082683	AUSENTE
Renan Vieira Dos Santos	4130119274	APTO
Renata Batista Soares	4130117940	APTO

Renata De Mello Leal	4130001408	APTO
Renata Débora Pinto Rodrigues	4130007658	APTO
Renata Neris Carvalho Dos Reis	4130119866	APTO
Renato Dos Passos Guimarães Junior	4130044811	APTO
Renato Gabriel Do Nascimento Gomes	4130061712	APTO
Renato Lontra Rodrigues	4130037069	APTO
Rene Monteiro De Almeida Neto	4130065390	APTO
Rennan Reis Silva	4130055617	APTO
Rhuan Carlos Nunes De Oliveira	4130111845	APTO
Ricardo Augusto Maia Rosa	4130019393	APTO
Ricardo De Oliveira Leijoto	4130100803	APTO
Ricardo Moreira Vieira Duarte	4130112874	AUSENTE
Ricardo Varela Da Rocha	4130046306	APTO
Richard Da Silva E Silva	4130108190	APTO
Rick Da Silva E Silva	4130028131	APTO
Roberia Moura Rocha Santos	4130001632	APTO
Roberta Cardoso Maia	4130120019	APTO
Roberta Guedes Guilhon Cruz	4130033767	APTO
Roberto Carlos Da Silva Miranda Junior	4130065670	APTO
Robson Veloso Goes	4130014062	APTO
Rodrigo Costa Goes	4130019937	APTO
Rodrigo Da Costa Boulhosa	4130015305	APTO
Rodrigo De Mello Toscano	4130050062	APTO
Rodrigo De Souza Baptista	4130008837	AUSENTE
Rodrigo Dos Santos Figueiredo	4130023716	AUSENTE
Rodrigo Ferreira De Carvalho	4130082211	APTO
Rodrigo Lima Dos Santos	4130005314	APTO
Rodrigo Luiz Bezerra Vasconcelos	4130033583	APTO
Rodrigo Monteiro Araujo	4130074571	APTO
Rodrigo Monteiro De Oliveira	4130069024	APTO
Rodrigo Oliveira Rocha	4130043226	APTO
Rodrigo Portal Vasconcelos	4130015338	APTO
Rodrigo Quezado Ferreira	4130053034	APTO
Rodrigo Ribeiro Menezes	4130115997	APTO
Rodrigo Silva De Oliveira	4130060172	APTO
Rodrigo Veiga Wildhagen	4130005691	APTO
Rodrigo Verbicaro Nunes	4130000075	INAPTO
Rodrigo Vieira Silva	4130053695	APTO
Rogério Amando Pereira Dias	4130012191	APTO
Rogério Anderson Leite Alves	4130074516	APTO
Rogerio Oliveira Gomes Da Silva	4130008231	APTO
Rogério Vidal Pereira	4130042480	APTO
Romário Abreu Santos	4130032580	APTO
Rômulo Augusto Lins Batista Segundo	4130031477	APTO
Romulo Bastos Villalva Ribeiro	4130085059	AUSENTE
Romulo Calado Moura	4130003549	APTO
Rômulo De Carvalho Mourão	4130034547	APTO
Ronaldo Adriano Souza Gomes	4130035678	APTO
Ronaldo Pépe Marinho	4130094355	AUSENTE
Roney Carvalho Lima	4130109737	APTO
Roney José De Moura Lima	4130001031	AUSENTE
Roniel De Melo Azevedo	4130139432	APTO
Ronnan Reryssson Lima Nascimento	4130136029	APTO
Ronny Santos Alves	4130005985	APTO
Roseanne Rollo Nascimento	4130086059	APTO
Rosemary Barbosa Ferreira	4130017838	APTO
Roxane Maria Farias De Brito Batista De Souza	4130013583	APTO
Rúbia Camila Maciel Da Silva	4130016196	APTO
Rudnei Da Costa Matos	4130076536	APTO
Sabrina Lima Barbosa	4130006574	APTO
Safira Canto Pinto Cabral	4130090605	APTO
Sâmia De Menezes Cohen Da Costa	4130073847	APTO
Samla Malacarne Fonseca	4130003460	AUSENTE
Samuel Dutra De Morais Júnior	4130085232	APTO
Samuel Rodrigues Dos Passos	4130139063	APTO
Samuel Wayne Martins Távora	4130053504	APTO
Sandra Cristina Oliveira Nogueira	4130095668	APTO
Sandrisson Lessa Ribeiro	4130108427	APTO
Santiago Victor Pimentel	4130118322	AUSENTE

Sara Wilmara De Moraes Costa	4130022650	APTO
Saulo Araújo França	4130056618	APTO
Saulo Domingos De Melo Pinheiro	4130006003	APTO
Sebastião Carlos Amorim Bentes	4130131365	APTO
Sediel Johnny Almeida Cunha	4130048246	APTO
Séfora Félix Rangel	4130108765	APTO
Sergio Pedro Paiva Furtado Filho	4130090497	AUSENTE
Shardson Vieira Sousa	4130014293	APTO
Sidnei Barros Dos Reis	4130020676	APTO
Sidney Anderson Teixeira Da Costa	4130074993	APTO
Silvia Danielly Do Espirito Santo Cabral	4130005983	AUSENTE
Silvia Thais Rodrigues Coutinho	4130097307	APTO
Stefano Rubens Bezerra De Almeida	4130110291	APTO
Susan Michelle Gonçalves Godinho	4130006629	APTO
Tairo Patrick Pena Dos Santos	4130099103	APTO
Talissama Ferreira Costa	4130105005	APTO
Tamires Inacio Alves De Menezes	4130012054	APTO
Tarcisio Ferreira Brandão Neto	4130010187	APTO
Tathyane Denise Vesohoski	4130024814	APTO
Taylon Michel De Sousa Feitosa Pereira	4130118890	APTO
Thadeu Gomes Muniz	4130140112	AUSENTE
Thainá De Cássia Silva Araújo	4130066971	INAPTO
Thaine Taumaturgo Caminha	4130057522	APTO
Thais Almeida De Sousa Severino	4130054687	APTO
Thais Nascimento Lima	4130053223	APTO
Thales Machado Nunes	4130024791	APTO
Thalia Regina Carvalho Correa	4130108814	AUSENTE
Thalisson Costa De Souza	4130036800	APTO
Thamires Pereira Pinheiro	4130052163	APTO
Thaynan Figueiredo	4130066308	APTO
Thaynan Silva De Melo	4130078109	APTO
Thiago Borges Leal Mendes	4130021526	APTO
Thiago De Castro Araújo	4130053046	APTO
Thiago De Oliveira Uchoa	4130109833	APTO
Thiago De Sousa Rodrigues	4130013445	APTO
Thiago De Vasconcellos Cotta	4130026509	AUSENTE
Thiago Do Nascimento Monteiro	4130009546	AUSENTE
Thiago Faria Menezes Castro Santos	4130006474	APTO
Thiago Ferrão Schffer	4130031509	APTO
Thiago Henrique Pereira De Souza	4130125256	INAPTO
Thiago Lima Carneiro	4130050785	APTO
Thiago Silva Da Cruz	4130070175	APTO
Thicianne Patrícia Portela Ferreira	4130051445	APTO
Thúlio De Souza Ludovioco Almeida	4130138054	APTO
Thyago José De Castro Patello	4130004109	APTO
Tiago Da Silva	4130020740	APTO
Tiago Dos Santos Bezerra	4130111549	APTO
Tiago Portela Chaves	4130065801	APTO
Tiago Silva De Mesquita	4130072451	APTO
Tiago Xavier De Araújo	4130139848	APTO
Túlio César De Oliveira Costa Santos	4130055567	APTO
Túlio Eduardo Martins De Freitas	4130003719	APTO
Túlio José Pereira De Souza	4130118000	APTO
Túlio Pereira Lima Perfeito	4130107355	APTO
Tyciane Vieira Lopes	4130043126	APTO
Ubiracy Bringel Da Silva Junior	4130062086	APTO
Udielen Aislane Cortez Forest Cruz	4130078459	AUSENTE
Uzimael Pereira Da Cruz Lima	4130089920	APTO
Valdeir De Souza Aguiar	4130015864	APTO
Vanberg Silva	4130003700	APTO
Vandson Lamar Nunes Gusmão	4130005518	APTO
Vanessa Ferreira Xavier	4130065941	APTO
Victor Cohen Mota Nemer	4130064275	APTO
Victor Da Silva Soares	4130067779	APTO
Victor Gabriel Vaz Batalha De Sena	4130110314	APTO
Victor Garcez Moreira Da Rocha	4130061998	APTO
Victor Hugo Carvalho Monteiro Da Silva	4130103733	APTO
Victor Hugo Martins Araújo	4130048678	APTO
Victor Leonardo Bernardino Ribeiro	4130117205	APTO

Victor Medeiros Portes E Souza	4130004337	APTO
Victor Sales De Melo	4130044786	APTO
Victor Santos Azevedo	4130126771	APTO
Victor Washington Gomes Rodrigues	4130007691	APTO
Victor Yuri Berchior Rodrigues	4130070305	APTO
Vinicius Alves Ferreira	4130016688	APTO
Vinícius Andrade Mello	4130059947	APTO
Vinícius Carneiro Miranda	4130026137	AUSENTE
Vinicius De Oliveira Silva De Lima	4130080968	APTO
Vinicius Sousa Barbosa	4130010433	APTO
Vinicius Vieira Araujo	4130053570	APTO
Vitor Danilo De Moraes Barros	4130126018	APTO
Vitor Hugo Gomes Da Silva	4130055268	AUSENTE
Vitor Pires De Oliveira	4130045517	APTO
Vitor Tavares Farias	4130091327	APTO
Vitória Guimarães Schweidzon	4130076518	APTO
Wallace Pereira Cosmo	4130101196	APTO
Wallace Soares De Souza	4130115950	APTO
Wallison Octávio Marques	4130090183	APTO
Wanderley Madureira Junior	4130023564	APTO
Wanderley Moraes De Azevedo Júnior	4130083342	APTO
Wanderson Lucena Rocha	4130017022	APTO
Wátila Da Silva Ferreira	4130100412	APTO
Weiller Rodrigo Santos Aquino	4130093026	APTO
Wellington Soares Pereira Filho	4130111572	APTO
Wellygton Sampaio Luz	4130025978	APTO
Wellyson Fernando Viana Da Silva	4130014686	APTO
Wellzemen César Dos Santos Cruz	4130131275	INAPTO
Wemenson Assunção Xavier Silva	4130033937	APTO
Wemerson Carvalho Sena	4130121838	APTO
Wendell Da Silva Souza	4130032311	APTO
Wendell Gonçalves Rocha	4130104328	APTO
Wendell Maia Moisés	4130074775	AUSENTE
Wesley Fernandes De Sousa Lima	4130108614	APTO
Wesley Max Da Silva Nobrega	4130012247	APTO
Weveson Silva De Sousa	4130078630	APTO
Wheeler Souza Santos	4130004366	APTO
Wigner Santos De Carvalho	4130083151	APTO
Wilder Inthone Paiva De Carvalho	4130121316	APTO
Willams Jonathan De Albuquerque Lira	4130050010	AUSENTE
William Bentes Nogueira	4130119496	APTO
William Nunes Maia	4130110914	AUSENTE
Wilson Miranda Carvalho	4130012172	APTO
Yanne De Oliveira Cronemberger	4130048064	APTO
Yanne Pereira De Góes	4130072362	AUSENTE
Yasmin Ramos Espicalsky	4130101552	AUSENTE
Yasmine Moreira Gomes Magnavita	4130085676	APTO
Ydarmes Ribeiro Cordovil	4130033758	APTO
Ystale Gabriel Ferreira Guimaraes	4130049485	APTO
Yuri Armstrong Cantanhede	4130102513	APTO
Yuri Luz Navarro De Sousa	4130029646	APTO
Yuri Platon Anjos Mena Wanderley	4130120685	AUSENTE
Yuri Tapajos Felicio	4130009454	APTO
Yuri Vieira Cordeiro	4130115390	APTO
Yvie Leticia Silva	4130003785	APTO
Zaira Solano Negrão	4130010984	APTO
ESCRIVÃO DE POLÍCIA CIVIL		
NOME	**INSCRIÇÃO**	**RESULTADO**
Adan Holiday Damasceno Santos	4140126286	APTO
Adriano Magalhães Da Paixão E Silva	4140070562	APTO
Affonso Dias Paredes	4140111520	APTO
Agno Jose Lima Dos Santos	4140038742	AUSENTE
Aila Narjara Zaparole Gonçalves	4140076326	APTO
Ailson José Silva	4140150351	APTO
Albano Gabriel De Pontes Loureiro	4140012663	APTO
Alberto Marinho Dos Santos	4140006337	APTO
Aldeci De Aquino Magalhaes	4140054648	APTO
Alex Fabricio De Andrade Silva	4140067582	APTO
Alex Mira	4140057038	APTO

Alex Wilton Sousa Ramos	4140045511	APTO
Alexander Silva E Silva	4140003835	APTO
Alexandre Melo Pessoa	4140097358	APTO
Alexsandro Balbino Da Silva	4140107576	APTO
Alielson Fernando Da Silva Sousa	4140062916	APTO
Aline Barros De Oliveira	4140089127	APTO
Aline Da Silva Nunes	4140033305	INAPTO
Aline Ibiapina Saraiva	4140043374	APTO
Aline Santos De Jesus Gomes	4140120071	APTO
Allan Jardim De Oliveira	4140123864	AUSENTE
Amanda Olinda Cavalcante	4140098803	APTO
Amina Bezerra Mourão	4140112095	APTO
Ana Carolina Dos Santos Monteiro	4140095301	APTO
Ana Cecília Souza Diniz	4140051187	APTO
Ana Clara Feijao Andrade	4140100280	APTO
Ana Fabianne Leitão Da Costa	4140027967	AUSENTE
Ana Gabriela Ferreira Miranda	4140002302	APTO
Ana Natalia De Moraes Alves	4140026406	APTO
Ana Paula Assunção Gama	4140088000	APTO
Ana Paula Fonseca Barros	4140001617	APTO
Ana Paula Gomes E Silva Guimarães	4140074109	APTO
Ana Paula Paes Pinheiro	4140122139	APTO
Anderson Brito De Melo	4140108917	APTO
André Bilro Pereira De Araújo	4140041695	APTO
André Luiz De Castro Paraense	4140054190	AUSENTE
Andre Luiz Silveira Esteves	4140081850	APTO
André Safar Cardinalli Dos Santos	4140120958	APTO
André William Barbosa Brito	4140099124	APTO
Andréa Virgínia Da Rocha Val	4140050042	APTO
Andrezza Silva Lima	4140082809	APTO
Anna Carolina Das Neves Santos	4140090894	APTO
Anna Caroline Costa De Rezende	4140002603	APTO
Anthony Yohanson Costa Sampaio	4140127141	APTO
Antonio Conceição Peniche Junior	4140047241	APTO
Antônio Jeallyson De Freitas Pereira	4140115154	APTO
Antonio Yuri De Matos Sousa	4140058924	APTO
Ariane Alcantara Da Silva	4140066640	APTO
Ariely Silva Da Costa	4140000505	APTO
Arthur Bezerra De Oliveira	4140111037	APTO
Arthur Henrique Alves Dos Santos	4140120397	AUSENTE
Arthur Iago Lira Neves	4140025848	APTO
Arthur Walmsley Paiva	4140009826	APTO
Artur Henrique De Souza Filho	4140084219	APTO
Athos De Athayde Passos Dos Reis	4140010219	APTO
Audiélizer Da Silva Coelho	4140018719	APTO
Augusto Rodrigo Vinhote Do Nascimento	4140114925	APTO
Augusto Savio Silva Britto	4140085958	APTO
Bárbara Moraes Costa	4140077778	APTO
Beatriz Yumi Sakai Dacier Lobato	4140120662	APTO
Berkeley Jaques Castro	4140093077	APTO
Bianca Emanoela Dos Santos Pereira	4140103308	APTO
Bluma Barbalho Moreira	4140044237	APTO
Breno Bezerra Silva	4140017086	APTO
Breno Nascimento De Sousa	4140017437	APTO
Breno Travasso Saraiva Dos Santos	4140003680	APTO
Brisa Dos Santos Leite	4140116416	APTO
Bruna Araujo Da Rocha	4140046312	APTO
Bruna Maria Araujo Dos Santos	4140077175	APTO
Bruna Nascimento Ferreira	4140134122	APTO
Bruno Augusto Foltran	4140062990	AUSENTE
Bruno Bentes Bandeira	4140089801	AUSENTE
Bruno Gordo Pereira Santos	4140054475	APTO
Bruno Pereira Da Silva	4140053485	APTO
Bruno Santiago De Sousa Paiva	4140133368	AUSENTE
Bruno Soares Da Silva	4140130267	APTO
Caio César Gomes Paulino Da Silva	4140009346	AUSENTE
Camila Brhowlhyun Souza De Souza	4140147607	AUSENTE
Camila De Carvalho Costa	4140027610	APTO
Camila Meyre Soares De Carvalho	4140086370	APTO

Camila Toledo Ribeiro Sathler	4140078412	APTO
Camilla Catunda Arruda	4140080547	APTO
Camilo Miguel Duarte Ribeiro	4140048034	APTO
Carina Guedes Cordeiro	4140063301	APTO
Carla Letícia Prazeres Sacramento	4140120870	APTO
Carla Pereira De Oliveira	4140003168	APTO
Carla Thalita Trindade Santos	4140136282	APTO
Carlos Henrique Silva De Almeida	4140001059	APTO
Carlos Roberto Dos Santos Nascimento Junior	4140054693	APTO
Carmem Ramos Pereira	4140050609	AUSENTE
Carolina Tavares Cardoso Boulhosa	4140045728	APTO
Caroline Bariani Cardoso	4140005936	APTO
Cassandra De Cassia Da Cruz Rodrigues	4140123545	APTO
Cauę Araujo Lima Monteiro	4140009356	AUSENTE
Cinthia Bastos Quaresma	4140031314	APTO
Claudia Alyne Sousa Ramos	4140073083	APTO
Claudia Uchoa Dos Santos	4140071122	APTO
Clebson Araujo Santos	4140003112	APTO
Cleiton Alcântara Bosa	4140025582	APTO
Cleiton Rafael Alves Lopes	4140039102	APTO
Cleonice Soares De Menezes	4140132974	AUSENTE
Cristiano Silva Santos	4140129700	APTO
Daniela Cunha Moreira	4140017304	APTO
Daniela Da Silva Souza Pinheiro	4140024050	AUSENTE
Daniela Dos Santos Farina	4140048437	APTO
Danielle Marques Cabral	4140031771	APTO
Danilo Aurora De Sousa E Silva	4140119137	APTO
Danilo De Jesus Tavares	4140111822	APTO
Danilo Gustavo Lopes Lobato	4140011763	APTO
Davi Correia Galeão	4140017500	APTO
Davi Dantas Domingos	4140015328	APTO
David De Almeida Miranda	4140011759	APTO
Dayana De Nazaré Antunes Fernandes	4140104700	APTO
De Leone Moreira Franklin	4140082133	APTO
Deborah Ellen Wanderley Gomes Freire	4140110122	APTO
Deivison Soares Meninea	4140078982	AUSENTE
Denisberto Ramalho Rebouças	4140097948	APTO
Dereck Bruno De Honorato Ferrão	4140113993	APTO
Diéce Costa Diniz	4140011750	APTO
Diego Almeida Santiago	4140106428	APTO
Diego André Fernandes Siqueira	4140024021	APTO
Diego Cabral Teixeira	4140051391	APTO
Diego Da Costa	4140101690	APTO
Diego Moreira De Figueiredo	4140022478	AUSENTE
Diego Roberto Da Luz Bezerra	4140048274	APTO
Diemerson Ferreira De Sousa	4140117621	APTO
Douglas Lucas Lima De Vargas	4140094603	APTO
Edenise Da Costa Araujo	4140005000	APTO
Edson Franco Pereira	4140135626	APTO
Edson Junior Da Silva Ribeiro	4140069955	APTO
Eduarda Sousa De Araújo	4140051281	APTO
Eduardo Fernando Tanno	4140018871	APTO
Eduardo Simões Martins	4140052708	AUSENTE
Elder Monteiro Do Nascimento	4140013056	APTO
Eline Araújo Santos Vieira	4140045758	APTO
Elito Da Silva Marques	4140071501	AUSENTE
Elizabeth Garcia Cavalleiro De Macędo Ferraz	4140055349	APTO
Elton Duarte Da Silva	4140081127	APTO
Elyonay Barros Alexandrino	4140055022	APTO
Elzanira Barros Lopes	4140046322	APTO
Emanoel Da Silva E Silva	4140069430	APTO
Emanuela Herondina Rodrigues	4140104990	APTO
Emerson Rodrigues Da Costa	4140096472	APTO
Emilly Celeste Lobo Da Conceição	4140136672	APTO
Endyson Costa De Moraes	4140134463	APTO
Erica Raissa Rodrigues Alves	4140117444	APTO
Erika Quiel Dos Santos Silva	4140099888	APTO
Etyenne Gabriela Rodrigues Da Silva	4140024187	APTO
Eugęnio Paceli Carvalho Miranda Segundo	4140082563	APTO

Evandro Da Paixao Araujo	4140054870	APTO
Everton Gustavo Araújo Ferreira	4140045715	APTO
Ewerton Felipe Santana Lobato	4140137303	APTO
Eyber Domingos Alves	4140072286	APTO
Fabiele Correa Nascimento De Oliveira	4140035955	APTO
Fábio Enrico Ataide Lameira	4140124974	APTO
Fayner Kelly Cuimar Da Paixão	4140061136	APTO
Felipe Augusto Almeida Dos Santos	4140122814	AUSENTE
Felipe Mathaus Meireles Santos	4140115156	APTO
Felipe Melo De Freitas	4140111482	APTO
Felipe Mendonça De Oliveira	4140053235	APTO
Felipe Mileo De Almeida	4140082231	APTO
Felipe Pereira Pinto	4140039121	APTO
Felipe Weslley Macedo Nunes	4140011422	APTO
Fernanda Daniele Menezes Farias	4140133176	APTO
Fernanda De Paiva Araújo	4140009906	APTO
Fernanda Martins Rocha	4140063128	APTO
Fernando Beniz De Sousa	4140045372	APTO
Fernando Da Silva Figueiredo	4140116166	INAPTO
Fiema Soares De Oliveira	4140000134	APTO
Filipe Almeida Campos Mota	4140006412	APTO
Filipe Torrinha Maciel	4140057716	APTO
Flavio Da Silva Francisquini	4140125780	APTO
Francielli Angnes Maciel Da Silva	4140056974	APTO
Francineuza Daniela Moreira Galvao	4140081980	APTO
Francisca Elani Da Silva Brito	4140116917	APTO
Francisco De Assis De Oliveira Silva	4140032397	APTO
Francisco Erismar De Almeida Oliveira	4140114905	APTO
Francisco Mateus Vasconcelos Alencar	4140057527	APTO
Francisco Wallas Antunes De Morais Sousa	4140112525	APTO
Francisco Walter Queiroz Carvalho Júnior	4140089883	INAPTO
Gabriel Gaia Rezende	4140014945	APTO
Gabriel Leal Rezende	4140022894	AUSENTE
Gabriel Ramos De Souza Batalha	4140008333	APTO
Gabrielli Martins Galvão Dos Santos	4140005476	APTO
Gerlane Da Silva Hanke	4140005656	APTO
Géssica Renaíssa Ferreira Caldas	4140049813	APTO
Gilberto Ribeiro Maia Filho	4140119581	APTO
Gilmar Vieira De Jesus	4140013575	APTO
Giovanni Alvaro Teixeira Da Mata	4140029075	APTO
Gislaine Mayara Miranda Sena	4140106229	APTO
Glaucio Ilan Oliveira Pinto Da Silva Torres	4140056594	APTO
Gustavo Arantes Rocha	4140081176	APTO
Gustavo França Queiroz	4140035456	APTO
Gustavo Ramalho De Morais	4140048215	APTO
Gustavo Roberto Pinheiro Oliveira	4140089846	APTO
Gustavo Vieira Valente Figueiredo	4140112487	APTO
Hanna Paula Sales Paiva	4140048381	APTO
Havila Da Silva Freitas	4140061001	APTO
Helcio Albuquerque Alves	4140005354	APTO
Helen Karollyne Lima De Lima	4140103856	APTO
Hélio Lemos Júnior	4140058047	APTO
Herbert Werner Ferreira Haase	4140003108	APTO
Hugo Amaral De Mendonça Ribeiro Damasceno	4140043271	APTO
Hugo Felipe Entringer De Camargo	4140001344	APTO
Iago Alexandre Maia De Azevedo	4140114605	APTO
Iago Ronald Pontes Rodrigues	4140094378	APTO
Iasmim Gonzaga De Melo	4140053846	AUSENTE
Igor Alexis De Medeiros Lacerda	4140001715	APTO
Ingred Melo Marques	4140129832	APTO
Ingrid Karina Gomes De Brito	4140104987	APTO
Isabela Santos Fonseca	4140004346	APTO
Isabelle Alencar Freire	4140121684	APTO
Isabelle De Aquino Santiago	4140124677	APTO
Israel Giri Lima	4140134049	APTO
Italo Vale Viana	4140121615	APTO
Ivy Guimarães Teixeira	4140100090	APTO
Jackson Cardori Crusaro	4140074105	APTO
Jade Andrade Dos Santos	4140045469	APTO

Jair Ribeiro De Souza Junior	4140019192	APTO
Janielson Da Silva Lima	4140113651	APTO
Janziliani Herculano Bermudes Pinto	4140031931	APTO
Jean Carlos Cassiano Santa Brigida	4140033899	APTO
Jedson Jean Ramalho De Sousa	4140005151	AUSENTE
Jefferson Cabral Luiz	4140110662	APTO
Jefferson Douglas Da Silva Bezerra	4140065349	APTO
Jennifer Caroline Dos Reis Pereira	4140108748	AUSENTE
Jerusa Buzatto Nunes	4140114752	APTO
Jesse Souza Da Silva	4140133610	APTO
Jessica Letícia Barros Rodrigues	4140089085	APTO
Jessica Marques Dos Santos Costa	4140048106	APTO
Jéssica Moreira Ladeira De Paula	4140104475	APTO
Jessica Santos Malcher Gillet	4140089646	APTO
Jeyson Andre De Lima Cruz	4140130494	APTO
Jhenifer Luzia Barros	4140101764	APTO
Jhon Anderson Do Espirito Santo Silva	4140135344	APTO
Joab De Souza Guimarães	4140111692	APTO
João Francisco Ribeiro Junior	4140002870	APTO
João Pedro De Souza Loures Teixeira	4140069277	AUSENTE
Joao Pedro Gomes Lima	4140096297	APTO
Joao Victor Nogueira Groberio	4140006859	APTO
Joao Victor Paraguassu Da Cruz	4140071323	INAPTO
João Victor Reis Alves	4140003237	APTO
João Vitor Da Silva Campos	4140006007	APTO
Jordana Da Mota Fonseca	4140038236	AUSENTE
Jorge Cardoso De Sa Ribeiro	4140100585	APTO
Jorge Junior Araujo Carneiro	4140065743	APTO
José Ailton Do Nascimento Filho	4140062428	APTO
José Alipio Daibes De Sousa	4140025267	APTO
José Bruno Teixeira Júnior	4140068685	APTO
José Do Carmo Fernandes Neto	4140056034	APTO
José Leandro Costa Paranhos	4140001478	INAPTO
Josilene Da Silva Hanke	4140010051	APTO
Josue Lima Da Silva	4140055542	APTO
Joyce De Albuquerque Lima Fernandes	4140036470	APTO
Juliana Bezerra Carneiro	4140066483	APTO
Juliana Sabrina Rolemberg Santos	4140011533	APTO
Juliane Gomes Da Silva	4140067021	APTO
Juliene Oliveira Rodrigues Matos	4140019027	APTO
Jusciane Souza Matos	4140120302	APTO
Kamilla Fernandes Celtran	4140135942	APTO
Karenina Deusdara De Moura	4140044368	APTO
Karina Benî Brum Vieira	4140054531	APTO
Karina Gomes Dos Santos Loureiro	4140000843	APTO
Karine Nascimento Rodrigues	4140076354	APTO
Karol Braga Cristo	4140026092	APTO
Karoline Kelly Teixeira Barreto	4140059776	AUSENTE
Keilla Maria De Azevedo Leite	4140122529	APTO
Keitiane De Jesus Paes	4140112620	APTO
Kellen Stephanie Barros Da Silva	4140091792	APTO
Kevin Moraes Campelo	4140012175	APTO
Keyte Mara Da Silva Trindade	4140078797	AUSENTE
Kivia Regina Ribeiro Dos Santos	4140016786	APTO
Lanna Cleicy De Castro Prestes	4140113594	APTO
Larissa Do Nascimento Ribeiro	4140016684	APTO
Larissa Dos Santos Vieira	4140117708	APTO
Larissa Medeiros De Oliveira	4140058081	APTO
Larissa Melo De Sousa	4140092106	APTO
Larissa Nogueira Freire	4140007031	APTO
Laura Geiciele Lameira Lopes	4140018922	APTO
Laura Lis Garcia Rocha	4140076770	APTO
Laura Seiffert Diniz	4140025039	APTO
Laysa Chaves Soares	4140023722	APTO
Lázaro Ibiapina Alvarenga	4140066456	APTO
Leandro De Araujo Freire	4140121067	APTO
Leandro Henrique Das Chagas Lima	4140150073	APTO
Leon Denis Da Conceição Andre	4140038307	AUSENTE
Leonardo Pires Oliveira	4140108052	APTO

Lílian Pedroso Bezerra	4140044957	APTO
Lindaiana Scalabrim Lapazini	4140139978	AUSENTE
Lorena Pinto Da Costa Silva	4140002817	APTO
Luan Belo Da Silva	4140013194	APTO
Luana Patricia Vasconcelos Costa	4140103453	APTO
Luane Maués Pereira Caldas	4140111423	APTO
Lucas Diogo Rodrigues Da Silva	4140113536	APTO
Lucas Dos Santos Martins	4140062204	APTO
Lucas Dos Santos Nascimento	4140060959	APTO
Lucas Germano Afiune Machado	4140145953	APTO
Lucas Henrique Fernandes Resueno	4140031505	APTO
Lucas Nunes Farias	4140017615	APTO
Lucas Pereira Batista	4140066614	APTO
Lucas Pereira Gomes Da Silva	4140101856	AUSENTE
Lucas Serrano Farias	4140034660	APTO
Luilma Rebelo Nunes	4140050540	APTO
Luiz Fernando Nominato Iglesias (Sub judice)	4140004804	APTO
Luiz Moura De Oliveira Ferreira Filho Gouvea	4140095703	APTO
Luiz Victor Santos Freitas	4140014151	APTO
Luiza Carneiro Marinho	4140017163	APTO
Magdalena Dallarosa	4140089803	APTO
Maiara Cristina Gemaque Picanço	4140035046	APTO
Marcella Morais De Souza	4140108633	APTO
Marcella Platon Anjos Mena Wanderley	4140083189	INAPTO
Marcelle Cecilia Menezes Tupiassu	4140118861	APTO
Marcelle Peres Da Silva	4140026800	APTO
Marcelo Ferreira Camarão	4140113211	APTO
Marcelo Moreira De Figueiredo	4140055072	APTO
Marcelo Santos De Azevedo	4140007722	APTO
Marcelo Victor Barros Da Silva	4140001017	AUSENTE
Marcia Da Silva	4140053047	APTO
Marcio Aparecido Da Costa	4140103232	APTO
Marco Antonio Rosa Rodrigues	4140044392	APTO
Marco Augusto Da Silva Filho	4140067135	AUSENTE
Marcones Macedo Rodrigues	4140021066	APTO
Marcos Alexandre De Souza Lyra	4140130996	APTO
Marcos Fernandes Queiroga Costa E Silva	4140132297	APTO
Marcos Henrique Da Costa Reis	4140073507	AUSENTE
Marcos Rocha Da Paz	4140032874	AUSENTE
Marcos Vinicius Santos Costa	4140053986	APTO
Marcus Vinicius Lima Santos	4140125068	APTO
Maria Clara Viana Rosiak	4140080269	AUSENTE
Maria Do Socorro Cunha Santos	4140008989	APTO
Maria Eduarda Aguiar Barbosa Neves	4140008483	APTO
Maria Rafaela Medeiros Viana	4140100218	APTO
Maria Tito Fernandes	4140101903	APTO
Maria Viviane Pereira Paxiúba	4140105131	APTO
Mariana De Souza Beltrão Guerra	4140026025	APTO
Mariana Ellyemara Dantas Dos Santos	4140106782	AUSENTE
Mariane Cardoso Sousa	4140001133	APTO
Mário Ronaldo Lima Pinheiro Júnior	4140112979	APTO
Marisa Silva Franca	4140019910	APTO
Marla Lorena Sousa De Brito	4140084909	APTO
Marllysson Cavalcante Leão	4140031725	APTO
Marlon Pinheiro Da Silva	4140022462	APTO
Marta Morgenthaler	4140036094	APTO
Martha Ferreira Monteiro	4140026138	APTO
Mateus Campos Luiz	4140076719	APTO
Mateus Oliveira Trajano Santiago	4140117932	APTO
Mateus Soares Santos Feitosa	4140003861	APTO
Matheus Calndrini Silva Graim	4140114021	APTO
Matheus Campos Marreiros	4140003973	AUSENTE
Matheus Machado Da Câmara	4140010149	AUSENTE
Maxwel Rodrigues Mendes	4140111492	APTO
Maycon Patrick Dias	4140041324	AUSENTE
Michele Seabra Silva	4140147198	APTO
Miguel Luiz Silva	4140010838	AUSENTE
Mikenedy De Freitas Leão	4140085871	APTO
Mirlane Dos Prazeres Mendes	4140008772	APTO

Moises Santiago De Oliveira	4140032486	APTO
Naira Rogelma Oliveira Pires	4140057888	APTO
Nandielly Silva Souza	4140105556	APTO
Natanael Batista Abade	4140116306	APTO
Nelson Ricardo Tarquinio Coutinho Guedes	4140119122	AUSENTE
Neuvan Jose De Sousa Siqueira	4140113022	APTO
Nubia De Fatima Martins Cardoso Dantas	4140082367	APTO
Nubia Mesquita Souza	4140083384	APTO
Odair José De Sousa Aguiar	4140039138	APTO
Olivia De Nazaré Dos Santos Nunes	4140027115	APTO
Osmar Da Conceição Moraes De Sousa Junior	4140148172	APTO
Ozeias Dos Santos Da Silva	4140011458	APTO
Pablo De Araújo Barbosa	4140065656	APTO
Paloma Lima Cabral	4140101134	APTO
Pamella Paula Arnaud Gomes	4140049292	APTO
Patricia Moreira Santos	4140109659	APTO
Paula Jeniffer Moreira De Faria Gomes	4140044091	APTO
Paulo Benjamim De Souza	4140066211	APTO
Paulo Henrique Menezes Vilar	4140095176	APTO
Paulo Ricardo Moraes Pereira	4140100558	APTO
Paulo Sergio Pantoja Batista	4140026410	APTO
Paulo Thiago Mesquita Da Silva	4140115669	APTO
Paulo Victor Gomes Da Silva	4140089586	APTO
Pedro Filipe Dias Da Silva	4140016065	APTO
Pedro Marcos Dos Santos Neto	4140006043	APTO
Pedro Moreno Rocha Lemes Arrigoni	4140129573	APTO
Policiano Borges Leal	4140118709	APTO
Priscila Dos Passos Costeira	4140115068	APTO
Priscilla Borges Da Silva	4140096116	APTO
Priscilla Mendes Da Silva	4140016899	APTO
Racner Mourão Corrêa	4140076257	APTO
Rafael Costa Oliveira	4140000142	APTO
Rafael De Melo Sousa	4140006166	APTO
Rafael De Mendonça Mendes	4140101146	APTO
Rafael Dener Azevedo Flores	4140001314	APTO
Rafael Gomes Modesto	4140015187	APTO
Rafael Lucas De Azevedo Fernandes	4140052029	APTO
Rafael Sousa Araújo Pimentel	4140005373	APTO
Rafaela Cascaes Brito De Oliveira	4140070094	APTO
Raianny Moreira Soares	4140038808	APTO
Raimundo Alexandre Mota Da Conceição	4140085433	APTO
Raissa Scerni Machado	4140052393	APTO
Raiza Martins Fontoura	4140090957	APTO
Raryany Matar De Abreu	4140008121	APTO
Rayane Silva Barbosa	4140132368	AUSENTE
Raylane Monteiro Pereira	4140077021	APTO
Raylene Silva Do Nascimento Barroso	4140064415	APTO
Regivan Paixão Silva Abreu	4140069241	APTO
Rejane Cristina Santos De Oliveira	4140057443	APTO
Renan Do Val Barros	4140092676	APTO
Renan Vieira Dos Santos	4140119282	APTO
Renata Batista Soares	4140117951	APTO
Renata Débora Pinto Rodrigues	4140007768	APTO
Renato Dos Passos Guimarães Junior	4140044850	APTO
Renato Gabriel Do Nascimento Gomes	4140061662	APTO
Renato Souza De Farias	4140053671	APTO
Rene Monteiro De Almeida Neto	4140065386	APTO
Ricardo Frias De Assumpção	4140000098	APTO
Roberia Moura Rocha Santos	4140001791	APTO
Roberta Cardoso Maia	4140126193	APTO
Roberta Guedes Guilhon Cruz	4140033756	APTO
Roberta Maciel Da Costa	4140108700	APTO
Rodrigo Calderaro Domingues	4140049148	AUSENTE
Rodrigo Da Costa Boulhosa	4140098127	APTO
Rodrigo De Mello Toscano	4140073319	APTO
Rodrigo Gomes Guerreiro	4140020337	APTO
Rodrigo Portal Vasconcelos	4140015266	APTO
Rodrigo Ribeiro Menezes	4140116017	APTO
Rodrigo Silva De Oliveira	4140060166	APTO

Rodrigo Vieira Silva	4140053690	APTO
Rômulo Augusto Lins Batista Segundo	4140135474	APTO
Romulo Calado Moura	4140011909	APTO
Roney Carvalho Lima	4140106586	APTO
Roney José De Moura Lima	4140001172	APTO
Ronnan Rerysson Lima Nascimento	4140136083	AUSENTE
Rosane De Sousa Brandão Silva	4140046493	APTO
Roxane Maria Farias De Brito Batista De Souza	4140013504	APTO
Rudnei Da Costa Matos	4140076510	APTO
Sabrina Lima Barbosa	4140123779	APTO
Sabrina Sousa Da Silva Batista	4140069607	APTO
Sâmia De Menezes Cohen Da Costa	4140073889	APTO
Samla Malacarne Fonseca	4140003621	AUSENTE
Sandra Cristina Oliveira Nogueira	4140095655	APTO
Sara Wilmara De Moraes Costa	4140022670	APTO
Sarah Sttefanny Nascimento Abreu	4140125811	APTO
Saulo De Tarso Batista De Souza	4140004215	APTO
Saulo Domingos De Melo Pinheiro	4140005915	APTO
Shardson Vieira Sousa	4140053195	APTO
Sheinna Rhayan Bento Costa	4140012598	APTO
Solon Cordeiro De Oliveira Neto	4140122464	APTO
Stefano Rubens Bezerra De Almeida	4140110258	AUSENTE
Tainan Teixeira Ferreira	4140038452	APTO
Tamires Silva Dias	4140111604	APTO
Tarcisio Ferreira Brandão Neto	4140010131	APTO
Taylon Michel De Sousa Feitosa Pereira	4140118865	APTO
Thais Almeida De Sousa Severino	4140054679	APTO
Thales De Aguiar Lessa	4140055106	APTO
Thalia Bandeira Ferreira Albuquerque	4140006717	APTO
Thamires Pereira Pinheiro	4140096022	APTO
Thayane Santana Nascimento	4140122650	APTO
Thayanne Nunes Rodrigues	4140106826	APTO
Thaynan Figueiredo	4140066312	APTO
Thaynan Silva De Melo	4140078110	APTO
Thiago Borges Leal Mendes	4140021449	AUSENTE
Thiago Lima Carneiro	4140147549	AUSENTE
Thiago Pinheiro De Moraes	4140043307	APTO
Thiago Silva Da Cruz	4140070185	APTO
Thyago José De Castro Patello	4140003823	APTO
Tiago Portela Chaves	4140065810	APTO
Tônni Quenned De Sousa Feitosa	4140053776	APTO
Túlio José Pereira De Souza	4140117983	APTO
Tyciane Vieira Lopes	4140043114	APTO
Valéria Farias Ferreira	4140012052	APTO
Vanberg Silva	4140004541	APTO
Victor Da Silva Soares	4140102606	APTO
Vinicius Alexandre Amaral Dos Santos	4140145607	APTO
Vinicius Alves Ferreira	4140016656	APTO
Vinícius Carneiro Miranda	4140026149	APTO
Vitor Danilo De Moraes Barros	4140126033	APTO
Vitor De Brito Dos Santos	4140127897	APTO
Vitor Elias Freitas	4140129310	APTO
Vitor Hugo Gomes Da Silva	4140126874	APTO
Vitor Lopes Pereira	4140123570	APTO
Vitor Otávio Gomes Barbosa	4140056443	APTO
Vitória Guimarães Schweidzon	4140126722	APTO
Wallace Soares De Souza	4140115979	APTO
Wallison Octávio Marques	4140090198	APTO
Wanderley Madureira Junior	4140036764	AUSENTE
Wanderson Souza Pantoja	4140061854	APTO
Wellington Alves Da Cunha	4140071169	APTO
Wellington Soares Pereira Filho	4140111532	APTO
Wellyson Fernando Viana Da Silva	4140109736	APTO
Wemenson Assunção Xavier Silva	4140109179	APTO
Wendell Goncalves Rocha	4140110521	APTO
Wendras Costa Da Silva	4140124381	APTO
Wigner Santos De Carvalho	4140122007	APTO
Wilder Inthone Paiva De Carvalho	4140121326	APTO
Willams Jonathan De Albuquerque Lira	4140050000	APTO

William Bentes Nogueira	4140119478	APTO
William Nunes Maia	4140110908	APTO
Wilquer Coelho Dos Santos	4140109028	AUSENTE
Wladimir De Oliveira Pacheco	4140014471	APTO
Yanne De Oliveira Cronemberger	4140048082	APTO
Yasmim Barletta Baleixe	4140101900	APTO
Ygor Emanuel Gomes Melo	4140106635	APTO
Yuri Doudement De Castro	4140111695	AUSENTE
Yuri Platon Anjos Mena Wanderley	4140120680	APTO
Yvie Leticia Silva	4140003993	APTO
PAPILOSCOPISTA DE POLÍCIA CIVIL		
NOME	**INSCRIÇÃO**	**RESULTADO**
Adenirson Lage De Souza	4150046048	INAPTO
Agenor De Carvalho Raiol Neto	4150003828	APTO
Alcides Costa Das Neves Júnior	4150077059	APTO
Alciene Ferreira Coelho	4150022843	APTO
Alexandre Herępio Bandeira	4150123185	APTO
Alexsander Rodrigues Rangel	4150002756	APTO
Alexsandra Frazao De Andrade	4150008924	AUSENTE
Aline Lohana Da Silva Moreira	4150118710	APTO
Alisson Henrique Melo Da Cunha	4150029807	APTO
Amanara Souza De Freitas	4150001864	APTO
Amanda Carvalho De Sousa	4150004311	AUSENTE
Amanda Marques De Sousa	4150005696	APTO
Ana Catarina Siqueira Furtado	4150055184	APTO
Ana Jaine Bezerra De Oliveira Sampaio	4150065592	APTO
Ana Laura Bentes Neves De Sousa	4150089368	APTO
Ana Lucia De Castro Assunção	4150007422	APTO
Ana Nascimento Ferro	4150097434	APTO
Andressa Pinheiro Oliveira Chaves	4150063918	AUSENTE
Anna Gabriela Da Silva Oliveira*	4150097773	AUSENTE
Antonia Vanessa Da Silva Coutinho	4150013850	APTO
Antonio Marcos Freitas Nascimento	4150120020	APTO
Arcelino Luz Da Costa E Silva	4150041982	APTO
Arthur Freitas Fonseca	4150131426	APTO
Artur Rocha Coelho	4150037057	APTO
Beatriz Da Silva Garcia	4150090296	APTO
Bruno Araújo Costa	4150128709	APTO
Bruno De Jesus Portugal Da Silva	4150096932	APTO
Caio Campos Ferreira	4150042667	APTO
Caio Henrique Benante De Paula	4150063255	APTO
Caio Lucas Moreira	4150097344	APTO
Caio Roberto Paulino Marques	4150037570	AUSENTE
Camila De Figueiredo Barbosa Bastos	4150006780	APTO
Camila Fernandes Teran	4150077226	APTO
Carolina Dias Maciel	4150001555	APTO
Caroline Seabra Pinheiro	4150064958	APTO
Cleiton Silva Morais	4150001249	APTO
Daniel Faraco Maciel Gomes Machado	4150068270	APTO
Danielle Sampaio Lisboa	4150124961	APTO
Dario Pereira De Aguiar	4150056191	APTO
Dayane Azevedo Spinelli	4150109033	APTO
Dayse Fernanda Ferreira Teixeira	4150007355	APTO
Denylsom Lira Silva	4150000077	APTO
Diandra Dias Souza	4150048800	APTO
Diego Henrique Tavares Cosme	4150010497	APTO
Elciomar Araújo De Oliveira	4150006039	APTO
Eliezer Pereira Cavalheiro	4150097888	APTO
Elizangela Santos Magno	4150117148	APTO
Erika Caroline Pantoja Pinto	4150002321	APTO
Fabio José Farahum Coelho	4150113020	APTO
Felipe Brito Da Silva	4150060633	APTO
Felipe Pereira Sales	4150013518	APTO
Felipe Vasconcelos De Castro	4150074144	APTO
Fernanda Farias De Alcântara Marchesan	4150075903	APTO
Fernando De Sousa Gentil	4150106445	AUSENTE
Fernando Pereira Lima	4150047228	APTO
Franciele Guerra	4150055175	APTO
Frank Sales Nunes Brito	4150088435	APTO

Gabriel Melo Nascimento	4150115042	APTO
Gabriel Ramos De Azevedo	4150010380	APTO
Gabriel Veras De Carvalho Roberto	4150004368	APTO
Gustavo Gomes Ferreira	4150031419	APTO
Gustavo Sousa Andrade	4150141037	AUSENTE
Haona Laysla Da Silva Boska	4150029777	APTO
Horácio Costa Silva	4150036263	APTO
Igor Dias Castelo Branco	4150045992	APTO
Ingrid Rafaela Lima Fernandes	4150071893	APTO
Jannes Mendonça Dos Santos	4150071987	APTO
Jaqueline Batista De Lima	4150024342	APTO
Jaqueline Keli Pereira Correa	4150062936	APTO
Jessica Braga Souza	4150121007	APTO
Joaci Alencar De Menezes	4150075870	APTO
João Pedro Ribeiro	4150011833	APTO
Jorge Filho Cruz Baia	4150144831	AUSENTE
José Rodrigues Pinheiro Neto	4150101962	APTO
José Ronaldo Da Silva Junior	4150118296	APTO
Josué Cunha Oliveira	4150090309	APTO
Jousiane Ferreira Do Vale	4150128736	APTO
Kátia Maria Silva Da Silva	4150105749	APTO
Klauber Viana Cardoso	4150027176	APTO
Larissa Borges Albano	4150116688	INAPTO
Larissa Maria Souza Roseo	4150049023	APTO
Layse Holanda Sousa	4150066575	APTO
Luana Louise Padilha Soares	4150095897	APTO
Lucas Araujo De Sa	4150127150	AUSENTE
Lucas Costa Pinto	4150061234	APTO
Lucas Da Silveira Moreira	4150100979	APTO
Lucas Prado Lima	4150063536	APTO
Luciana Rocha Da Silva Pina Martins	4150022080	APTO
Luciana Tenorio De Morais	4150006983	AUSENTE
Luís Otávio Gama Teixeira	4150124749	APTO
Luis Pedro De Souza Nascimento Neto	4150131741	APTO
Luiza Ferreira Mendes	4150012920	APTO
Márcio De Jesus Porto	4150016374	APTO
Marcos Rodrigo Cardoso Do Rosario	4150130639	APTO
Marcos Vinicius De Mendonca De Menezes	4150051319	APTO
Marcus Guilherme De Carvalho Costa	4150085905	INAPTO
Marcus Vinicius Costa Silva	4150045583	APTO
Maria Eduarda Araújo Queiroz	4150017659	APTO
Mariana Gabbay Martins Braga	4150056049	APTO
Marinna Gomes	4150023071	APTO
Marli Affonso De Araujo	4150128942	APTO
Matheus Sousa Maia	4150074383	APTO
Mayara Pereira Costa	4150000746	APTO
Mizz Yara Larissa Cavalcante Tenório	4150048648	APTO
Mônica Carolina Henriques Galende	4150001630	APTO
Monica Helena Lima Lobato	4150086113	APTO
Nayra Morgana Lima De Oliveira	4150001035	APTO
Nilson Ferreira Lima Junior	4150071231	APTO
Patricia Sybelle Moreira	4150060000	AUSENTE
Paulo Guilherme Saturnino Santos	4150106608	AUSENTE
Paulo Rhoden Soares Morais Alves	4150060785	APTO
Paulo Sérgio Nascimento Cavaleiro De Macędo	4150135773	AUSENTE
Paulo Vinicius Ramos Veras	4150000829	INAPTO
Rafael De Oliveira Castro Rodrigues	4150001677	APTO
Rafael Santana Kappes	4150033235	APTO
Raimundo Darley Figueiredo Da Silva	4150101287	APTO
Rayane Clicia Ataide Palheta	4150041635	APTO
Renato Carvalho De Souza	4150113182	APTO
Rhaunnyr Franklin Barbosa Soares	4150139697	APTO
Ricardo Oliveira Rodrigues	4150119938	APTO
Rodrigo De Oliveira Pereira	4150067722	APTO
Rodrigo Jean Sousa Cardoso	4150097302	APTO
Rodrigo Melo De Oliveira	4150020620	APTO
Rogerio Jaty Abreu Sobrinho	4150075866	APTO
Ronald Matheus Da Silva Mourão	4150049221	APTO
Roseanne Rollo Nascimento	4150086070	APTO

Rosemary Barbosa Ferreira	4150017723	APTO
Ruth Silva Bezerra	4150045043	APTO
Saelly Matos Silva	4150009423	APTO
Saul Paula Parreira Filho	4150062750	INAPTO
Sérgio Barbalho De Siqueira Lobo	4150095410	APTO
Tamara Stefany Siqueira Tavares	4150118072	APTO
Tassia Tatianna Dionizio Firmino	4150001225	AUSENTE
Thaffarel Pereira Guedes	4150089774	APTO
Thais Cristine De Sousa Santos	4150089962	APTO
Thiago Barroso Costa	4150135656	APTO
Thiago Rodrigues Gabriel	4150044362	APTO
Túlio Eduardo Martins De Freitas	4150003898	APTO
Vanessa Do Socorro Cabral Miranda	4150088688	APTO
Vanessa Rodrigues Correia Da Silva	4150064406	AUSENTE
Victoria Teixeira Furtado Rodrigues	4150098815	APTO
Vinicius Fernandes Banhos	4150010436	APTO
Vivian Maria De Arruda Magalhães	4150114158	APTO
Waleria Ferreira Da Silva	4150043206	APTO
Yarima Rhayanna De Almeida Barros	4150101923	APTO

Protocolo: 719852

GOVERNO DO ESTADO DO PARÁ
SECRETARIA DE ESTADO DE PLANEJAMENTO E ADMINISTRAÇÃO
SECRETARIA DE ESTADO DE SEGURANÇA PÚBLICA E DEFESA SOCIAL
POLÍCIA CIVIL DO ESTADO DO PARÁ - PCPA
CONCURSO PÚBLICO PARA PROVIMENTO DE CARGOS DE NÍVEL SUPERIOR DAS CARREIRAS POLICIAIS DE INVESTIGADOR DE POLÍCIA CIVIL, DE ESCRIVÃO DE POLÍCIA CIVIL E PAPILOSCOPISTA.
CONCURSO PÚBLICO C – 207
EDITAL N° 26/2021-SEPLAD/PCPA, 21 DE OUTUBRO DE 2021
CONVOCAÇÃO PARA O EXAME MÉDICO

A SECRETARIA DE ESTADO DE PLANEJAMENTO E ADMINISTRAÇÃO – SEPLAD e a POLÍCIA CIVIL DO ESTADO DO PARÁ – PCPA, no uso de suas atribuições legais, mediante as condições estipuladas neste Edital, seu anexo e demais disposições legais aplicáveis, TORNAM PÚBLICO a CONVOCAÇÃO PARA O EXAME MÉDICO para o CONCURSO PÚBLICO nº C-207, conforme as seguintes disposições:

Art. 1° Ficam convocados os candidatos inscritos aos cargos de Investigador de Polícia Civil (IPC), Escrivão de Polícia Civil (EPC) e Papiloscopista (PAP), relacionados no ANEXO ÚNICO deste Edital, para o Exame Médico que realizar-se-á nos dias 04, 05, 06 e 07 de novembro de 2021, na cidade escolhida pelo candidato no momento da inscrição, conforme previsão do Edital de Abertura n° C-207 – SEPLAD/PCPA, Tabela 1.1, subitens 1.8.1 e 1.8.2, sendo elas: Altamira, Belém, Itaituba, Marabá, Redenção e Santarém, Estado do Pará.

I - Para conhecer o dia, horário e local de realização do Exame Médico, o candidato deverá consultar o CARTÃO DE INFORMAÇÃO DO CANDIDATO PARA O EXAME MÉDICO que estará disponível no endereço eletrônico www.institutoaocp.org.br a partir das 15h do dia 28/10/2021. É RESPONSABILIDADE DO CANDIDATO VERIFICAR E COMPARECER AO LOCAL NA DATA E HORÁRIOS PRÉ-DETERMINADOS, SENDO PASSÍVEL DE ELIMINAÇÃO EM CASO DE ATRASO.

II – Os candidatos convocados para o Exame Médico em mais de um cargo, deverão realizar o Exame Médico referente ao cargo inscrito, portanto, devem observar o dia e horário de convocação de cada cargo.

Art. 2º Os candidatos deverão comparecer com antecedência mínima de 30 (trinta) minutos do horário de chegada, munidos de documento de identidade original e os exames conforme descrito no subitem 14.5 do Edital de Abertura nº C-207.

I - O candidato deverá apresentar, no dia do exame médico, os seguintes exames, obrigatoriamente acompanhados dos respectivos laudos:

a) Sangue: hemograma completo, glicemia de jejum, ureia, creatinina, colesterol total, triglicerídeos, transaminases (TGO/TGP), bilirrubinas (total e frações), sorologia para doença de Chagas, VDRL, HbsAg, anti HVC e tipagem sanguínea (grupo ABO e fator RH);
b) Urina: elementos anormais e sedimentos (EAS);
c) Fezes: Exame Parasitológico de Fezes (EPF);
d) Exame radiográfico (RX), com o respectivo laudo para tórax PA e perfil;
e) Cardiológicos, todos com laudo, emitidos e assinados por Médico Cardiologista:
e.1) Avaliação clínica cardiológica;
e.2) Eletrocardiograma com laudo;
e.3) Ecocardiograma bidimensional com Doppler;
e.4) Ergométrico.
e.5) Exame Oftalmológico: acuidade visual sem correção, acuidade visual com correção, tonometria, biomicroscopia, fundoscopia, motricidade ocular e senso cromático;
e.6) Exame Otorrinolaringológico: avaliação clínica do Otorrinolaringologista e audiometria tonal com laudo;
f) Avaliação Psiquiátrica: realizada por Médico Psiquiatra, que deverá emitir o laudo sobre comportamento, humor, coerência e relevância do pensamento, conteúdo ideativo, percepções, hiperatividade, encadeamento de ideias, orientação, memória recente, memória remota, tirocínio, uso ou não de medicamentos psicotrópicos (psicofármacos), e ainda, qualquer antecedente de doença psiquiátrica.
g) Exames antidrogas: será realizado exame com janela de detecção mínima de 90 (noventa)dias anteriores à data da coleta, cujo período desta será estabelecido no Edital de Convocação, e ser entregue no dia do Exame Médico em envelope devidamente lacrado pelo laboratório, realizado por meio de amostra de queratina, para detecção de:
g.1) maconha;
g.2) metabólicos do delta-9 THC;
g.3) cocaína;
g.4) anfetaminas (inclusive metabólicos e seus derivados)
g.5) opiáceos.

Art. 3º O candidato convocado para o Exame Médico deverá observar todo o disposto no item 14 do Edital de Abertura nº C-207.

I - Os exames laboratoriais e médicos serão avaliados por junta médica designada pelo Instituto AOCP em complementação à avaliação clínica

II - Os candidatos convocados para o Exame Médico deverão arcar com as despesas de realização dos exames, laudos e imagens descritos no subitem 14.5. Todos os exames, laudos, imagens solicitados, ficarão retidos pelo Instituto AOCP quando da realização do Exame Médico.

III - Os resultados dos exames e laudos exigidos neste Edital, deverão conter o nome completo do candidato e número do seu documento de identidade, impresso ou escrito, e ter prazo de validade não superior a 180 (cento e oitenta) dias contados a partir da data de sua emissão. Em todos os exames laboratoriais, além das informações acima citadas, deverá constar, obrigatoriamente, a assinatura, a especialidade e o registro no órgão de classe específico do profissional responsável.

IV - Os exames, laudos e imagens complementares que, porventura, sejam solicitados pela banca examinadora, visando dirimir eventuais dúvidas e firmar diagnósticos mais precisos, também serão custeados pelo candidato.

V - A junta médica, após análise da avaliação clínica e dos exames laboratoriais e médicos do candidato, emitirá parecer conclusivo de aptidão ou inaptidão do mesmo.

VI - A etapa de Exame Médico realizar-se-á, independente das diversidades físicas ou climáticas, na data estabelecida para a realização da mesma.

VII - O candidato será considerado APTO ou INAPTO em cada um dos exames do Exame Médico, de acordo com a conclusão do resultado do Exame Médico. O candidato considerado INAPTO, após definição de recurso porventura impetrado, será eliminado do concurso e não terá classificação alguma no certame.

VIII - Será automaticamente eliminado do concurso o candidato que, por ocasião da realização do Exame Médico, não estiver em condição de saúde compatível com o cargo pretendido.

IX - Não haverá segunda chamada para realização do Exame Médico, seja qual for o motivo alegado pelo candidato, para justificar o atraso ou a ausência. O candidato que não comparecer ao local do Exame Médico na data e horário determinados para sua realização será automaticamente eliminado do concurso.

X - Os candidatos impossibilitados de realizar o Exame Médico no dia 06/11/2021 (sábado), somente por motivos religiosos, poderão solicitar a alteração do horário de realização do exame. Para tanto, deverão apresentar requerimento solicitando a alteração até o dia 03/11/2021, anexando uma declaração fornecida pela instituição religiosa, comprovando o impedimento. A solicitação deverá ser enviada ao e-mail: candidato@institutoaocp.org.br.

XI - Não será permitida a entrada e permanência de candidatos fora do seu horário de convocação, bem como de terceiros (acompanhantes), durante todo o período de realização do Exame Médico, em quaisquer dependências do local de realização da fase.

XII - Não será permitida entrada de candidatos no local de realização das provas portando armas.

Art. 4° O candidato inscrito como pessoa com deficiência passará por Perícia médica, com a finalidade de verificar se a deficiência se enquadra na previsão do art. 4º do Decreto nº 3.298/99, alterado pelo Decreto nº 5.926/04.

Art. 5° Serão adotados todos os Protocolos de Biossegurança.

I - É obrigatória a utilização de máscara protetora facial para acesso e permanência no local de realização do Exame Médico, sendo responsabilidade do candidato comparecer ao local com a própria máscara. A organizadora do concurso não fornecerá máscaras.

Art. 6º Este Edital entra em vigor na data de sua publicação, revogadas as disposições contrárias.

Belém/PA, 21 de outubro de 2021.
HANA SAMPAIO GHASSAN
Secretária de Estado de Planejamento e Administração
WALTER RESENDE DE ALMEIDA
Delegado Geral da Polícia Civil do Estado do Pará

ANEXO ÚNICO

INVESTIGADOR DE POLÍCIA CIVIL	
NOME	**INSCRIÇÃO**
Abimael Batista Palmeirim	4130020987
Abner Monteiro De Miranda	4130061350
Adauto Klinton Duarte Lobo	4130121614
Adolfo Carneiro Sabino De Oliveira	4130006744
Adolpho Roberto Von Lohrmann	4130105693
Adriana Cerqueira Chaves	4130106526
Adriano Magalhães Da Paixão E Silva	4130070556

Adrio Fernando Guedes Junqueira Ferreira	4130117317
Adson Ferreira Da Silva	4130119735
Affonso Dias Paredes	4130111487
Agnes Kaori Yoshimoto Batista	4130037323
Agno Jose Lima Dos Santos	4130038721
Ailson José Silva	4130132702
Airton Arcanjo Junior	4130125840
Alan Robson Rodrigues Nascimento	4130095245
Alecsander Pereira Mateus	4130005347
Alefy Moreira Fernandes	4130068459
Alex Fabricio De Andrade Silva	4130067588
Alex Fernando Soares Souza	4130052548
Alex Wilton Sousa Ramos	4130045500
Alexander Silva E Silva	4130003562
Alexandre Machado De Almeida	4130079644
Alexsander Rodrigues Rangel	4130002982
Alfredo Jacauna Pinheiro Neto	4130000235
Alielson Fernando Da Silva Sousa	4130023516
Aline Araújo De Souza	4130013075
Aline Barros De Oliveira	4130089115
Aline Ferreira Martins	4130056883
Aline Santos De Jesus Gomes	4130120088
Alisson Moreira Dos Santos	4130003956
Allan Jardim De Oliveira	4130123830
Allan Signé Pinho	4130012277
Allisson Cardoso Ferreira	4130101587
Aloisio Brito Chaves Junior	4130003415
Alysson Viana Guedes	4130009720
Amanda Silva Netto	4130081272
Amario Vinicius Paiva Da Costa	4130033519
Amós Cavalcante Tomaz	4130104813
Ana Cecília Souza Diniz	4130050999
Ana Clara Feijao Andrade	4130100291
Ana Claudia De Azevedo Banhos	4130111121
Ana Fabianne Leitão Da Costa	4130027827
Ana Flavia Cortina	4130009566
Ana Flavia Da Costa Souza	4130045465
Ana Gabriela Ferreira Miranda	4130002618
Ana Gabriela Santos Ramos De Oliveira	4130010686
Ana Hélia Silva Luz	4130061931
Ana Karla Castro Souza	4130091426
Ana Lidia Alves De Almeida	4130009734
Ana Luiza Silva	4130012794
Ana Natalia De Moraes Alves	4130026472
Ana Paula Assunção Gama	4130087995
Ana Paula De Sousa Caland	4130028670
Ana Paula Fernandes	4130092542
Ana Paula Gomes E Silva Guimarães	4130074094
Ana Paula Paes Pinheiro	4130084846
Ana Paula Silva De Sousa	4130130284
Ana Paula Soares Lima Feio	4130056635
Anderson Brito De Melo	4130108900
Anderson Vinicius De Almeida Prihl	4130110720
André De Souza Monteiro	4130090018
Andre Funes Carneiro	4130064574
André Leal Trindade	4130071586
André Luiz De Castro Paraense	4130054173
Andre Luiz Marafao	4130051575
André Rodrigues Das Neves	4130008320
André Safar Cardinalli Dos Santos	4130120954
André William Barbosa Brito	4130041533
Andrea Virginia Da Rocha Val	4130050051
Andreia Suellen Monturil De Morais	4130118945
Andreson Costa Dos Santos Souza	4130049922
Andressa Barbosa Silva	4130137012
Andressa Dos Santos Silva	4130038993
Andressa Larissa Sousa Picanço	4130065399
Andrew Vieira Bastos	4130010882
Andrey Leonardo Silva Da Silva	4130075193

Angélica Cristina Moreira Madruga	4130136909
Angélica De Araujo Morais	4130111967
Anna Caroline Costa De Rezende	4130002842
Anna Paula Xavier Macedo De Souza	4130024151
Anthony Yohanson Costa Sampaio	4130126224
Antonio De Sousa Macedo Neto	4130086843
Antonio Fagner De Souza Cavalcante	4130108558
Antonio Jadiel Da Silva Araujo	4130063224
Antonio Wanderson Saldanha Braga	4130021267
Aquino Ferreira Passinho Junior	4130014424
Ariane Alcantara Da Silva	4130066632
Ariely Silva Da Costa	4130000048
Arley Mata Do Amaral	4130092134
Arnoldo Souza Melo	4130001889
Artemos Jose Maria Dos Santos	4130031593
Arthur Barros Santos	4130053097
Arthur Bezerra De Oliveira	4130111025
Arthur Dias Souza Santos	4130047038
Arthur Guedes Moura	4130065582
Arthur Soares Guimarães	4130105392
Artur Galindo Rezende	4130098027
Artur Henrique De Souza Filho	4130084251
Athos De Athayde Passos Dos Reis	4130010186
Audiélizer Da Silva Coelho	4130018419
Augusto Rodrigo Vinhote Do Nascimento	4130114911
Augusto Savio Silva Britto	4130085950
Augustus Bonadiman	4130041415
Ayala Eduardo Salazar	4130007851
Aynna Raira Lima De Sousa	4130013853
Barbara Madureira Neiva	4130084607
Bárbara Moraes Costa	4130077756
Bethânia Campos Gonçalves	4130119767
Bianca Emanoela Dos Santos Pereira	4130001614
Bianca Ikeda Bastiani	4130023492
Bianca Pereira De Almeida	4130063739
Brenda Fonseca Maciel	4130087800
Brenda Karine Silva Rodrigues Mendes	4130065973
Brendo Bentes Bandeira	4130015028
Breno Bezerra Silva	4130017043
Breno Brito Neves	4130016578
Breno Nascimento De Sousa	4130017356
Brisa Dos Santos Leite	4130116428
Bruna De Oliveira Bilheiro	4130005226
Bruna Nascimento Ferreira	4130134231
Bruno Alvarez Reime	4130095860
Bruno Bentes Bandeira	4130089793
Bruno Fonseca Da Silva	4130104049
Bruno Guedes Tocantins Garcia	4130066956
Bruno Indiani Camaz	4130050640
Bruno Melo Ribeiro	4130097362
Bruno Moura Tayano Dias	4130056599
Bruno Paulo Pinheiro	4130121721
Bruno Pereira Da Silva	4130053499
Bruno Souza Ramos	4130017089
Cael Santos Fernandes	4130018257
Caio Lucas Moreira	4130004530
Caio Mendonca Martins	4130100156
Caio Peralva Valdivia	4130088621
Caio Roberto Paulino Marques	4130037597
Camila Calil Magalhães Maia	4130105171
Camila Toledo Ribeiro Sathler	4130078426
Carina Guedes Cordeiro	4130063295
Carina Muniz Monteiro	4130002668
Carla Pereira De Oliveira	4130003018
Carlos Andre Anceles Morais	4130108986
Carlos Augusto Rodrigues Rebelo	4130109364
Carlos Da Silva Santiago De Oliveira	4130085539
Carlos Eduardo Dos Santos Guedes	4130071475
Carlos Procópio Vieira Freitas	4130000635

Carlos Roberto Bruno Teixeira Filho	4130012746
Carlos Roberto De Oliveira Cruz	4130049713
Carlos Tadeu De Alencar Barreira Junior	4130029619
Carolina Morgana França Pamplona	4130123537
Caroline Thais Santana Dos Santos	4130134469
Cassiano Edson Silva De Sousa	4130053031
Cassio Augusto Nascimento Nogueira	4130106406
Cássio Zacarias Lopes De Lima	4130072749
Cauê Araujo Lima Monteiro	4130009426
Cayque Dos Santos Lima	4130046899
Celeste De Sousa Castro	4130028179
Celso Gomes Pinheiro	4130118346
Charles Araujo Da Silva	4130099318
Christianne Cássia Macedo Castro	4130053196
Chrystian Vidal De Oliveira	4130003499
Cinthia Bastos Quaresma	4130031284
Clark Luan Nunes De Campos	4130069783
Claynilson Alves Ribeiro	4130124951
Cleiton Alcântara Bosa	4130025534
Cleiton Rafael Alves Lopes	4130039058
Clemerson Ferreira Dos Santos	4130108128
Clemesson Clayver Costa Azevedo	4130024863
Clívia Carolina De Menezes Gonçalves	4130079478
Cristiam Paulo Da Silva Brandão	4130071313
Cristiano Nunes De Oliveira	4130022287
Cristiano Silva Santos	4130019029
Daiane Nunes Silva	4130117579
Daniel Carvalho Ferreira	4130018573
Daniel De Freitas Correa	4130060634
Daniel Faro Lobato	4130007291
Daniel Fernando De Souza Machado	4130050733
Daniel Gibsom Lavor Dos Santos	4130004969
Daniel Paiva Pinto	4130017430
Daniel Rômulo Garcia Mendes	4130106511
Daniel Thiago Motta Da Silva	4130047536
Daniela Cunha Moreira	4130017282
Daniella Rodrigues Feitosa	4130003872
Danílio Lira Leal Sales	4130120021
Danillo Alves Cavalcante	4130100965
Danilo De Araujo Morais	4130055968
Danilo De Sousa Pinheiro	4130048017
Danilo De Souza Lopes	4130088745
Danilo Leal Arcoverde	4130005961
Darley Santos Souza	4130077380
Davi Dantas Domingos	4130015248
David Passinho Montes	4130096753
Daylane Rodrigues De Sousa	4130018202
Débora Lopes Farias	4130052614
Debora Nascimento Lima	4130053185
Deivison Soares Meninea	4130079010
Deltonio Aires De Morais Junior	4130108937
Denisberto Ramalho Rebouças	4130097941
Dennison Duarte Mury	4130131770
Diane Cristina Rodrigues Melo	4130061355
Diéce Costa Diniz	4130011792
Diego Almeida Santiago	4130095173
Diego André Fernandes Siqueira	4130024127
Diego Cabral Teixeira	4130051417
Diego Cardoso Coelho	4130098563
Diego Da Costa	4130101719
Diego Fernando Oliveira Messias	4130099902
Diego Marques Dos Santos	4130028336
Diego Moreira De Figueiredo	4130022433
Diego Rodrigo Figueiredo Pinheiro	4130093733
Diego Santos Silva	4130120064
Diego Sousa Maia	4130050494
Diemerson Ferreira De Sousa	4130117601
Dikran Sarkissian Silva	4130020231
Dilsirlei Solidade Albuquerque	4130016497

Douglas Gonçalves De Araújo	4130048175
Eder Moreira Duarte	4130118427
Éder Queiroz Costa	4130034194
Edison Roberto Fonseca Frazão Junior	4130125282
Edson De Lima Jota	4130131852
Eduarda Sousa De Araújo	4130051261
Eduardo Borborema De Moraes Júnior	4130079677
Eduardo Fernando Tanno	4130015816
Eduardo Reis Da Silva Filho	4130047367
Edyberg Dos Santos Almeida	4130112330
Egnaldo Liarte Gomes	4130039143
Elane Do Socorro Oliveira Mendonca	4130050592
Elannilson Sozinho Amaral	4130083269
Elder Monteiro Do Nascimento	4130012977
Elen Cristina Lopes Da Silva	4130001912
Eliandra Xavier Nascimento	4130054886
Eliano Graca De Oliveira	4130052960
Eliel De Souza Oliveira	4130041030
Elisson Ciro Chiarini De Moura	4130091428
Elizete Sabino Martins	4130106822
Elquias Ferreira Da Silva	4130005669
Elton Davi Soares Ferreira	4130015045
Elyonay Barros Alexandrino	4130055025
Emanoelle Nazaré Vinhas	4130044517
Emanuela Herondina Rodrigues	4130105017
Emerson Novaes Dias	4130012455
Emilly Celeste Lobo Da Conceição	4130004472
Endyson Costa De Moraes	4130068534
Ennio Leal Da Costa Morais	4130050244
Erica Raissa Rodrigues Alves	4130132177
Erik Clovis Teixeira	4130029004
Erik Luciano De Brito Andrade	4130011444
Erika Quiel Dos Santos Silva	4130099900
Estevão Felipe Silva Da Cunha	4130041400
Etyenne Gabriela Rodrigues Da Silva	4130024145
Eugênio Paceli Carvalho Miranda Segundo	4130082549
Eunice Brandao De Sousa Ferreira	4130013505
Evando Emerson Lopes Santana	4130131591
Evandro Cordeiro Do Amaral	4130111181
Evandro Da Paixao Araujo	4130054862
Evandro Da Silva Sobreiro	4130012904
Evelin Maria Brelaz Duarte	4130069055
Everton Martins De Lima	4130090614
Eyber Domingos Alves	4130072271
Fabiano Pereira Corrêa	4130124250
Fábio Braz Leão	4130078827
Fábio Diniz Lima De Menezes	4130122528
Fábio Enrico Ataide Lameira	4130121213
Fabricio Bastos Marques	4130113924
Fabricio Miranda Afonso	4130045680
Fabricio Rodrigues Sozar	4130041888
Felipe Berkamp Martins De Souza	4130047042
Felipe Campos Da Silva	4130041924
Felipe Gama Dos Santos	4130061686
Felipe Henrique Costa Nogueira	4130036374
Felipe Mathaus Meireles Santos	4130108804
Felipe Melo De Freitas	4130111468
Felipe Mendonça De Oliveira	4130053229
Felipe Mileo De Almeida	4130021751
Felipe Pereira Pinto	4130039087
Felipe Sousa Girao	4130012810
Felipe Zacarias Sales	4130025596
Felippe Henrique Rodrigues Santos	4130052370
Fernanda Da Silva Pereira	4130048986
Fernanda De Paiva Araújo	4130009843
Fernanda Martins Rocha	4130063135
Fernanda Pereira Miranda	4130062115
Fernanda Pimentel Hermida Bernardes	4130055246
Fernanda Regina Freitas Da Silva	4130075089

Fernanda Santos Lopes	4130003374
Fernando Campos De Araujo	4130077848
Fernando De Crignis Provete	4130125801
Philipe Barreto Dos Santos	4130005992
Fiema Soares De Oliveira	4130000399
Filipe Almeida Campos Mota	4130006538
Filipe Araujo De Oliveira	4130077098
Filipe Magno De Medeiros	4130113530
Filipe Torrinha Maciel	4130057726
Fillippe Duarte Lima	4130068946
Flavio Henrique Dias	4130059791
Flavio Jose Cardoso Costa	4130096127
Francielli Angnes Maciel Da Silva	4130033910
Francisca Carolina Sabino Mendes	4130036763
Francisco Alves Da Silva Júnior	4130083739
Francisco Anderson Alves Silva	4130086238
Francisco Das Chagas Vale Carvalho	4130037924
Francisco Elivelton Costa Alcântara	4130054151
Francisco Erismar De Almeida Oliveira	4130114923
Francisco Paulo De Sousa Junior	4130118687
Francisco Queiroz De Souza	4130042317
Francisco Robson Belo De Sousa	4130122570
Francisco Wallas Antunio De Morais Sousa	4130112522
Gabriel Coelho Da Silva De Sena	4130015772
Gabriel De Jesus Araujo	4130007131
Gabriel Gaia Rezende	4130014809
Gabriel Horta Magnelli Rocha	4130048187
Gabriel Leite Dos Santos	4130005544
Gabriel Magalhães Monteiro	4130072418
Gabriel Nascimento Da Silva	4130050800
Gabriel Ramos De Souza Batalha	4130008429
Gabriel Reis De Moraes	4130106907
Gabriel Ribeiro De Araújo	4130102964
Gabriel Sá Dolzany	4130053275
Gabriel Silva Batista Pinto	4130068235
Gabriel Soares Cardoso	4130005651
Gabriella Caroline Araújo Matos	4130008321
Gabriella Eliana Monterei Zuniga	4130000023
Gabrielly Ferraz Guimarães Barros	4130036017
Galileu Francisco Pereira De Oliveira	4130120240
Gean Pantoja Medeiros Da Silva	4130019446
Geovanna Donato De Almeida	4130038987
Geovany Leonardo Dos Santos Barbosa	4130108071
Gercenildo Sousa Barbosa	4130096708
Gerlane Da Silva Hanke	4130005316
Gerson Figueiredo Martins Junior	4130043351
Gideon Alves Aquino	4130126861
Gilberto Ribeiro Maia Filho	4130119573
Gilmar Vieira De Jesus	4130013722
Gilvan Gomes Dos Santos	4130013766
Giovanni Alvaro Teixeira Da Mata	4130029157
Giovanni Martins Delgado	4130068603
Giulius José Estefano Cavalcante De Oliveira	4130109944
Glaudson Farias Costa	4130122309
Gleybison De Queiroz Nunes	4130066839
Gregory Yzak Cruz Dos Santos	4130114447
Guilherme Carvalho Damasceno	4130125211
Guilherme De Sousa Leite	4130122852
Guilherme Furtado Garcia	4130024538
Guilherme Moraes Lameira	4130146391
Gustavo Arantes Rocha	4130081159
Gustavo Augusto Nogueira Dias	4130015001
Gustavo Fontenele Brito Soares	4130077261
Gustavo Pacheco Pamplona	4130031973
Gustavo Roberto Pinheiro Oliveira	4130089826
Gustavo Vieira Valente Figueiredo	4130112467
Hamilton Oliveira Da Silva	4130004893
Haroldo Dos Santos Silva	4130020238
Haroldo Vitor Silva Da Silva	4130056249

Helenna Nogueira Da Silva	4130049227
Helton David Dos Santos Lourenço	4130139962
Henrique Araújo Cândido	4130018464
Herbert Werner Ferreira Haase	4130002989
Herbety Thiago Maciel Faustino De Sousa	4130026096
Hernandes Paulo Cruz	4130115986
Hevelyn Mariane Cunha Silva	4130008543
Hiago Lima Ferreira	4130056403
Higoor Pires Queiroz	4130013574
Hitalo Hamonn De Souza Victor	4130044310
Horleans Mendonca Freitas	4130011285
Humberto Fernandes Dos Santos	4130113967
Iago Alexandre Maia De Azevedo	4130114597
Iago De Sousa Ferreira Da Silva	4130146094
Ian Paixão Costa	4130040248
Igor Alexis De Medeiros Lacerda	4130001578
Igor Assunção Costa	4130066303
Igor Ferreira Menti	4130096813
Igor Gabriel Silva Lopes	4130072603
Igor Henrique Batista	4130002022
Igor Roberto Santos Botelho	4130048320
Igor Rogério Araújo De Sousa	4130052999
Igor Silva Leite	4130053853
Ingred Melo Marques	4130129860
Ingrid Karina Gomes De Brito	4130104972
Iracema Ferreira Serradourada	4130076952
Iran Vitor Barbosa Gomes	4130128141
Isabel Coelho Bezerra	4130123314
Isabela Cardoso Da Silva	4130035902
Isabela Maria Miaki Sobreira	4130050306
Isabela Naurya Reis Goulart	4130109118
Israel Giri Lima	4130134035
Israel Leitão Ferreira	4130020979
Ítalo Augusto Santos Rios Mendes	4130121712
Italo Da Silva Medeiros	4130000936
Ítalo Vale Viana	4130029065
Iuly Ribeiro Correa	4130048982
Iury De Sousa Aguiar	4130044277
Ivanilson Lobato Da Costa	4130062012
Ivanilton Monteiro Nunes	4130102089
Izabele Pereira Barra	4130137911
Jaciana Araujo Da Silva	4130008716
Jackson Cardori Crusaro	4130049181
Jair Paslandim Neto	4130057505
Jair Ribeiro De Souza Junior	4130019149
Jalles Moreira Rocha Dos Santos	4130075852
Jamille Ferreira Moreira	4130034282
Jamylle Rafaelle Matos Oliveira	4130115777
Janaina Veit Schneider	4130079043
Janderson Bruno De Abreu Galdino	4130004764
Janielson Da Silva Lima	4130022391
Jean Michel Vieira Alves	4130095886
Jeannyson Chrystian Torres Lopes	4130128161
Jeferson Costa De Oliveira	4130020835
Jefferson Cabral Luiz	4130110612
Jefferson Da Silva Rodrigues	4130042270
Jefferson Douglas Da Silva Bezerra	4130065347
Jefferson Eduardo Carvalho Ramos	4130017786
Jefferson Rodrigues Souza	4130018463
Jerusa Buzatto Nunes	4130114754
Jesse Souza Da Silva	4130096953
Jéssica Ellen Da Silva Lima	4130053444
Jessica Lobato Correa	4130079687
Jessica Lopes Da Silva Saraiva	4130021038
Jessica Marques Dos Santos Costa	4130048074
Jessyca De Araujo Rodrigues Carvalho	4130048331
Jhon Anderson Do Espirito Santo Silva	4130111288
Jion Vitor Cavalcante Dos Santos	4130014768
Joab De Souza Guimarães	4130111723

Joana Elisa Lira Martins	4130080583
Joanisio Pita De Omena Neto	4130030577
João Emanuel Gaspar Sampaio	4130024601
João Felipe Sandim Da Silva Furtado	4130028597
João Francisco Ribeiro Junior	4130002709
João Miguel De Santa Brígida Pinheiro	4130105077
João Paulo Brito De Espíndola	4130085916
João Paulo Cunha Oliveira Gomes	4130070204
João Paulo De Sousa Gadelha	4130017364
Joao Paulo Oliveira Da Costa	4130075472
Joao Pedro Gomes Lima	4130096288
Joao Victor De Lacerda Lima	4130117380
João Victor Leite Alcântara	4130103593
Joao Victor Olimpio Esclavazini	4130091027
João Vitor Da Silva Morais	4130125001
João Vitor Fontoura Soares	4130004217
Joao Vitor Maia Duarte	4130004351
Joas Castro Costa	4130016083
Jocimara Flores Ferreira	4130034311
Joelder Andrade De Campos	4130106701
Joelson Barros Da Silva	4130102301
Jonas Pereira Jovino	4130070335
Jonathan Cardoso Da Silva	4130057214
Jonathan Mateus Da Silva	4130056081
Jonhnatan Lopes Soares	4130052178
Jonhnatan Walace Meireles	4130130014
Jorge Alejandro Barrancos Bacarreza	4130002519
Jorge Da Silva Arruda	4130063817
Jorge Pereira Nogueira	4130013489
José Alipio Daibes De Sousa	4130025242
Jose Allan Augusto Leite Dos Santos	4130012459
José Ariclebson Mendes Moisés	4130055345
José Bruno Teixeira Júnior	4130068674
José Do Carmo Fernandes Neto	4130056029
Jose Durvalino De Moura Leal Filho	4130138825
José Leandro De Souza Nunes	4130089562
Jose Marcio Oliveira Leao	4130025127
José Oscar Ferreira Damasceno Junior	4130069267
José Rodrigues Pinheiro Neto	4130101940
Jose Ronaldo Rodrigues Dos Santos Junior	4130114787
Jose Thiago Faro Barros Da Costa	4130041090
José Vinnicius Rocha De Castro	4130106769
Jose Wellington Nogueira Da Silva	4130099828
Joseane Martins Da Silva	4130024261
Josue Lima Da Silva	4130055540
Joyce Lorena Da Silva Figueira	4130026856
Juliana Almeida Gontijo	4130007293
Juliana Bezerra Carneiro	4130066492
Juliana Dias Asbeg	4130139127
Juliana Ferreira Dos Reis	4130099842
Juliana Sousa Correa Lima	4130080991
Juliano Martins Araujo	4130044389
Juliano Rodrigues Rossi	4130070212
Juliene Oliveira Rodrigues Matos	4130018981
Julio Biasoli Moura	4130014987
Julio Cesar Braga Guimaraes Da Silva	4130031932
Júlio César Pereira De Oliveira	4130119630
Julio Victor Oliveira Dantas	4130027072
Júlio Wallison De Matos Silva	4130035858
Kallebio Lisboa De Souza	4130052171
Kamar Alves Da Silva Barbosa	4130045379
Kamilla Fernandes Celtran	4130135911
Karine Nascimento Rodrigues	4130076324
Karleone Lopes Do Carmo	4130128498
Karol Braga Cristo	4130026081
Karoline Kelly Teixeira Barreto	4130059762
Keila Moldes De Menezes	4130064769
Kelin Oliveira	4130055508
Kellen Stephanie Barros Da Silva	4130091805

Kelly Cristina Lima Costa	4130083936
Kelly Silva De Oliveira	4130031237
Khelvem Da Silva Lameira	4130004861
Kivia Regina Ribeiro Dos Santos	4130016804
Klebson Joaquim Marinho Da Silva	4130055985
Laize Borges Da Silva	4130123011
Larissa Do Nascimento Ribeiro	4130016647
Larissa Freitas Faria	4130044818
Larissa Kollin De Souza Ferreira	4130029699
Larissa Lopes De Oliveira	4130050072
Laura Geiciele Lameira Lopes	4130019063
Laura Lis Garcia Rocha	4130076701
Layane Do Nascimento Ribeiro	4130022723
Layla Maria De Aguiar	4130044581
Laysa Chaves Soares	4130023835
Leandro De Araujo Freire	4130111110
Leandro Dos Santos Nascimento	4130005114
Leandro Henrique Das Chagas Lima	4130095920
Leandro Pinheiro De Sousa	4130029805
Leny Cruz Vianna Coelho	4130026900
Leon Denis Da Conceição Andre	4130038364
Leonardo Augusto Martins Da Costa E Silva	4130009864
Leonardo Azevedo Sarturi	4130106391
Leonardo Camargo Rodrigues	4130127893
Leonardo Da Silva Brito	4130120031
Leonardo Dos Santos Araújo	4130060514
Leonardo Gonçalves Nogueira	4130063540
Leonardo Junca Coutinho	4130041166
Leonardo Silva Lima	4130102863
Leticia Gonçalves Valfré	4130116490
Levi Wilker Vieira De Oliveira	4130009656
Levy Chagas Brasiliense Canuto	4130055001
Lílian Pedroso Bezerra	4130044959
Liliane Matias Da Silva	4130018209
Lily Sammy Feitosa De Moraes	4130049420
Lindom Johonson Dias Vidal Junior	4130055441
Lorenna Borsato Pinheiro	4130020842
Loris De Oliveira Neves Junior	4130014456
Luan Belo Da Silva	4130012509
Luan Cunha Do Vale	4130061711
Luan Vulcao Ranieri Brito	4130104427
Luane Maués Pereira Caldas	4130075090
Luany Rodrigues Carvalho	4130131503
Luany Sousa Costa	4130039410
Lucas Alves Braga	4130023151
Lucas Alves Da Silva	4130050192
Lucas Araújo De Sá	4130088110
Lucas Costa Pinto	4130061225
Lucas Diogo Rodrigues Da Silva	4130113555
Lucas Do Socorro Carmo Costa	4130068562
Lucas Dos Santos Nascimento	4130125025
Lucas Duarte Goncalves	4130027998
Lucas Germano Afiune Machado	4130145906
Lucas Henrique Fernandes Resueno	4130031549
Lucas Leal De Sousa	4130009937
Lucas Leão Moreira	4130048920
Lucas Lima Cesar	4130067970
Lucas Maurício Condurú Melo	4130011599
Lucas Peixoto Alves	4130004777
Lucas Pereira Batista	4130066600
Lucas Reis Medrado	4130042599
Lucas Serrano Farias	4130034591
Lucas Silva Casadio	4130041988
Lucas Soeiro Ferreira	4130076095
Lucélia Leite Da Silva	4130046013
Lucian Cardoso Da Costa	4130000364
Lucian Jacob Lagustera	4130089211
Luciano Carneiro Bello Cavalcanti	4130081315
Luilma Rebelo Nunes	4130050429

Luis Eduardo De Vasconcelos Lima	4130001597
Luis Felippe Oliveira Do Nascimento	4130047720
Luis Felippe Pereira Wanderley	4130070598
Luiz Carlos Pires Nunes Junior	4130042824
Luiz Claudio De Oliveira Fernandes	4130018374
Luiz Eduardo Soares Carneiro Neto	4130014855
Luiz Felipe Andrade Pires De Siqueira	4130056709
Luiz Fernando Pessoa Dos Santos	4130024171
Luiz Victor Santos Freitas	4130052919
Luiza Batista Vilaça De Oliveira	4130029162
Magdalena Dallarosa	4130089823
Magno Soares Da Rocha	4130010810
Maiza Passos Da Silva	4130067110
Manoel Etelberto Borba Neto	4130005269
Marcello Ithalo De Araújo Alves	4130054958
Marcello Morocini Pettena	4130109228
Marcelo Ferreira Camarão	4130079390
Marcelo Jorge De Sampaio Filho	4130096649
Marcelo Moreira De Figueiredo	4130055065
Marcelo Rodrigues Maciel	4130016923
Marcelo Romeiro	4130054955
Marcelo Sobral E Souza	4130101536
Marcelo Vithor Carvalho Lage	4130003370
Márcia Lidiane Barreto Martins	4130102652
Marcio Aparecido Da Costa	4130103210
Marcio Elker Morais Ribeiro	4130059574
Marco Antônio Dos Reis Magalhães	4130008881
Marco Augusto Da Silva Filho	4130067141
Marco Holetz De Toledo Lourenço	4130002407
Marcos Aurelio Cruz De Castro	4130010515
Marcos Fernandes Queiroga Costa E Silva	4130132324
Marcos Rocha Da Paz	4130032921
Marcus Vinicius Costa Silva	4130045578
Marcus Vinicius Dos Santos Monteiro	4130141884
Marcus Vinicius Lima Santos	4130079052
Marcus Vinicius Miranda Karam	4130121745
Maria Clara Da Silva Trindade	4130077284
Maria Clara Tavares Barreto	4130027046
Maria Gabriela Amaral Da Silva	4130008426
Maria Rafaela Medeiros Viana	4130092122
Maria Sebastiana Barbosa Pinheiro	4130091993
Maria Vanessa Lopes Duarte	4130051971
Maria Viviane Pereira Paxiúba	4130104494
Mariana De Souza Beltrão Guerra	4130032601
Mariane Cardoso Sousa	4130000957
Mariane Ferreira Avelar	4130066326
Marienny Vieira De Santana	4130082708
Mário Weine Da Costa Ferreira	4130122734
Marisa Silva Franca	4130019847
Marla Lorena Sousa De Brito	4130084888
Marly Macêdo Santos	4130000230
Marta Suzana Cruz Dos Santos	4130053012
Martha Michelle Amorim Pinheiro	4130052240
Mary Ellen Rodrigues Dezincourt	4130037354
Mateus Campos Luiz	4130076690
Mateus Chaves Oliveira	4130122215
Mateus Pereira De Moura	4130104211
Mateus Policena De Mello	4130075849
Mateus Prócion Amaral Klautau	4130066184
Mateus Souza Ferreira	4130108878
Matheus Alves Cardozo	4130046579
Matheus Calndrini Silva Graim	4130113994
Matheus Da Conceição	4130066805
Matheus Fontenele Nocrato	4130106939
Matheus Santos Gonçalves	4130104547
Mauricio Silva Furtado	4130044414
Max Laniel Miranda Da Cunha	4130101911
Maximiliano Adolfo Quirino Costa	4130011389
Maxwel Rodrigues Mendes	4130111506

Mayaní Montoril Veiga Siqueira	4130032306
Mayara Pereira Costa	4130000423
Maycon Patrick Dias	4130018540
Maycon Wendel Favacho De Oliveira	4130078822
Melissa Godoy Da Costa	4130077199
Michel Magalhães Moreira	4130016836
Milla Keline Araujo Do Nascimento	4130147648
Mirele Daiane De Araujo Feires	4130063291
Moises Santiago De Oliveira	4130032468
Monica Padilha Martins	4130027151
Nadson Rodrigues Silva	4130028343
Naiana Cristina Bueno Silva	4130074138
Naira Cavalcante De Almeida	4130096161
Nara Alves Pereira	4130092037
Nara Benedita Dos Santos	4130034816
Natan Flavio Pedrosa	4130126184
Nathalia Silva Toledo	4130108428
Nayane Da Silva Lopes	4130027470
Nelson Ricardo Tarquinio Coutinho Guedes	4130119129
Ney Gleidson Da Silva Siqueira	4130012086
Nilmar De Jesus Pereira	4130100452
Nilton Kabrine Alves Ferreira	4130033579
Nubia Mesquita Souza (Sub judice)	4130083377
Odair José De Sousa Aguiar	4130039114
Omar De Lima Fonseca	4130029262
Pablo De Araújo Barbosa	4130065667
Patricia Carvalho Ruggeri	4130001166
Patrícia Haueisen Dias Ruas	4130074528
Patricia Moreira Santos	4130109644
Patrick Da Silva Pereira	4130130075
Patrick Jose Ramos Abreu	4130126953
Paula Haryadne Lima Borges	4130041643
Paulo Afonso Miranda Garrido	4130112967
Paulo Andre Pinheiro Serra	4130057165
Paulo Benjamim De Souza	4130066209
Paulo Carvalho De Almeida	4130072685
Paulo Cesar Carvalho Vilela	4130011314
Paulo Cesar Rocha Da Silva	4130031496
Paulo Henrique Maltner De Carvalho Freitas	4130000226
Paulo Henrique Menezes Vilar	4130095196
Paulo Henrique Pinto Santiago	4130090880
Paulo Henrique Rodrigues Alves	4130038702
Paulo Leonardo Coutinho Barbosa	4130085208
Paulo Roberto De Araujo Viana Junior	4130125572
Paulo Roberto Melo Garcia	4130113294
Paulo Roberto Rodrigues Da Silva	4130142241
Paulo Robson Braz Barbosa	4130086859
Paulo Sergio Pantoja Batista	4130026371
Paulo Victor Rodrigues Costa	4130062844
Pedro Andre De Oliveira Valente	4130119247
Pedro Filipe Dias Da Silva	4130016077
Pedro Henrique Araujo Silva	4130008707
Pedro Henrique Paranagua De Castro	4130050058
Pedro Henrique Rodrigues De Oliveira	4130122999
Pedro Ivo Iazpek Cunha	4130109106
Pedro Paulo Amorim Barata Junior	4130093918
Philippe Lemos Nunes	4130087709
Policiano Borges Leal	4130118700
Pollyana Barros Da Silva Pacheco	4130113074
Powebo Robert Jose Dos Passos Barbosa	4130049354
Priscila Lima Pereira	4130054774
Publio Caio Moura Canto	4130062278
Rafael Assis Gonçalves	4130051403
Rafael Barbosa Monteiro	4130099337
Rafael Costa Oliveira	4130000028
Rafael Cunha Dos Santos	4130074745
Rafael Da Silva Costa	4130072862
Rafael De Figueiredo Damazio	4130016867
Rafael Dener Azevedo Flores	4130001848

Rafael Luiz De Araújo Freitas	4130111189
Rai Veloso Santos Silva	4130003911
Raianny Moreira Soares	4130038842
Raiany Duarte De Lima	4130000117
Raimundo Gilvandro Dos Santos Pereira	4130121003
Raimundo Ivan Nascimento Costa	4130084626
Rander Moura De Oliveira	4130013268
Ranier William Overal	4130124831
Raonny Moraes De Carvalho	4130131299
Raphael Nunes Da Silva	4130013160
Raryany Matar De Abreu	4130008214
Raul Ludwig Nascimento Sales	4130048464
Ravena Araújo Moura Rêgo	4130045747
Rayane Silva Barbosa	4130069553
Rayanne Evelyn Sampaio De Lemos	4130055461
Raylene Silva Do Nascimento Barroso	4130064424
Rayrison Filipe Alves Martins	4130123577
Rebeca Faustino Araújo De Sousa	4130023215
Renam Da Silva Barbosa	4130004505
Renan Vieira Dos Santos	4130119274
Renata Batista Soares	4130117940
Renata De Mello Leal	4130001408
Renata Débora Pinto Rodrigues	4130007658
Renata Neris Carvalho Dos Reis	4130119866
Renato Dos Passos Guimarães Junior	4130044811
Renato Gabriel Do Nascimento Gomes	4130061712
Renato Lontra Rodrigues	4130037069
Rene Monteiro De Almeida Neto	4130065390
Rennan Reis Silva	4130055617
Rhuan Carlos Nunes De Oliveira	4130111845
Ricardo Augusto Maia Rosa	4130019393
Ricardo De Oliveira Leijoto	4130100803
Ricardo Varela Da Rocha	4130046306
Richard Da Silva E Silva	4130108190
Rick Da Silva E Silva	4130028131
Roberia Moura Rocha Santos	4130001632
Roberta Cardoso Maia	4130120019
Roberta Guedes Guilhon Cruz	4130033767
Roberto Carlos Da Silva Miranda Junior	4130065670
Robson Veloso Goes	4130014062
Rodrigo Costa Goes	4130019937
Rodrigo Da Costa Boulhosa	4130015305
Rodrigo De Mello Toscano	4130050062
Rodrigo Ferreira De Carvalho	4130082211
Rodrigo Lima Dos Santos	4130005314
Rodrigo Luiz Bezerra Vasconcelos	4130033583
Rodrigo Monteiro Araujo	4130074571
Rodrigo Monteiro De Oliveira	4130069024
Rodrigo Oliveira Rocha	4130043226
Rodrigo Portal Vasconcelos	4130015338
Rodrigo Quezado Ferreira	4130053034
Rodrigo Ribeiro Menezes	4130115997
Rodrigo Silva De Oliveira	4130060172
Rodrigo Veiga Wildhagen	4130005691
Rodrigo Vieira Silva	4130053695
Rogério Amando Pereira Dias	4130012191
Rogério Anderson Leite Alves	4130074516
Rogerio Oliveira Gomes Da Silva	4130008231
Rogério Vidal Pereira	4130042480
Romário Abreu Santos	4130032580
Rômulo Augusto Lins Batista Segundo	4130031477
Romulo Calado Moura	4130003549
Rômulo De Carvalho Mourão	4130034547
Ronaldo Adriano Souza Gomes	4130035678
Roney Carvalho Lima	4130109737
Roniel De Melo Azevedo	4130139432
Ronnan Rerysson Lima Nascimento	4130136029
Ronny Santos Alves	4130005985
Roseanne Rollo Nascimento	4130086059

Rosemary Barbosa Ferreira	4130017838
Roxane Maria Farias De Brito Batista De Souza	4130013583
Rúbia Camila Maciel Da Silva	4130016196
Rudnei Da Costa Matos	4130076536
Sabrina Lima Barbosa	4130006574
Safira Canto Pinto Cabral	4130090605
Sâmia De Menezes Cohen Da Costa	4130073847
Samuel Dutra De Morais Júnior	4130085232
Samuel Rodrigues Dos Passos	4130139063
Samuel Wayne Martins Távora	4130053504
Sandra Cristina Oliveira Nogueira	4130095668
Sandrisson Lessa Ribeiro	4130108427
Sara Wilmara De Moraes Costa	4130022650
Saulo Araújo França	4130056618
Saulo Domingos De Melo Pinheiro	4130006003
Sebastião Carlos Amorim Bentes	4130131365
Sediel Johnny Almeida Cunha	4130048246
Séfora Félix Rangel	4130108765
Shardson Vieira Sousa	4130014293
Sidnei Barros Dos Reis	4130020676
Sidney Anderson Teixeira Da Costa	4130074993
Silvia Thais Rodrigues Coutinho	4130097307
Stefano Rubens Bezerra De Almeida	4130110291
Susan Michelle Gonçalves Godinho	4130006629
Tairo Patrick Pena Dos Santos	4130099103
Talissama Ferreira Costa	4130105005
Tamires Inacio Alves De Menezes	4130012054
Tarcisio Ferreira Brandão Neto	4130010187
Tathyane Denise Vesohoski	4130024814
Taylon Michel De Sousa Feitosa Pereira	4130118890
Thaine Taumaturgo Caminha	4130057522
Thais Almeida De Sousa Severino	4130054687
Thais Nascimento Lima	4130053223
Thales Machado Nunes	4130024791
Thalisson Costa De Souza	4130036800
Thamires Pereira Pinheiro	4130052163
Thaynan Figueiredo	4130066308
Thaynan Silva De Melo	4130078109
Thiago Borges Leal Mendes	4130021526
Thiago De Castro Araújo	4130053046
Thiago De Oliveira Uchoa	4130109833
Thiago De Sousa Rodrigues	4130013445
Thiago Faria Menezes Castro Santos	4130006474
Thiago Ferrão Schffer	4130031509
Thiago Lima Carneiro	4130050785
Thiago Silva Da Cruz	4130070175
Thicianne Patrícia Portela Ferreira	4130051445
Thúlio De Souza Ludovioco Almeida	4130138054
Thyago José De Castro Patello	4130004109
Tiago Da Silva	4130020740
Tiago Dos Santos Bezerra	4130111549
Tiago Portela Chaves	4130065801
Tiago Silva De Mesquita	4130072451
Tiago Xavier De Araújo	4130139848
Túlio César De Oliveira Costa Santos	4130055567
Túlio Eduardo Martins De Freitas	4130003719
Túlio José Pereira De Souza	4130118000
Túlio Pereira Lima Perfeito	4130107355
Tyciane Vieira Lopes	4130043126
Ubiracy Bringel Da Silva Junior	4130062086
Uzimael Pereira Da Cruz Lima	4130089920
Valdeir De Souza Aguiar	4130015864
Vanberg Silva	4130003700
Vandson Lamar Nunes Gusmão	4130005518
Vanessa Ferreira Xavier	4130065941
Victor Cohen Mota Nemer	4130064275
Victor Da Silva Soares	4130067779
Victor Gabriel Vaz Batalha De Sena	4130110314
Victor Garcez Moreira Da Rocha	4130061998

Victor Hugo Carvalho Monteiro Da Silva	4130103733
Victor Hugo Martins Araújo	4130048678
Victor Leonardo Bernardino Ribeiro	4130117205
Victor Medeiros Portes E Souza	4130004337
Victor Sales De Melo	4130044786
Victor Santos Azevedo	4130126771
Victor Washington Gomes Rodrigues	4130007691
Victor Yuri Berchior Rodrigues	4130070305
Vinicius Alves Ferreira	4130016688
Vinícius Andrade Mello	4130059947
Vinicius De Oliveira Silva De Lima	4130080968
Vinicius Sousa Barbosa	4130010433
Vinicius Vieira Araujo	4130053570
Vitor Danilo De Moraes Barros	4130126018
Vitor Pires De Oliveira	4130045517
Vitor Tavares Farias	4130091327
Vitória Guimarães Schweidzon	4130076518
Wallace Pereira Cosmo	4130101196
Wallace Soares De Souza	4130115950
Wallison Octávio Marques	4130090183
Wanderley Madureira Junior	4130023564
Wanderley Moraes De Azevedo Júnior	4130083342
Wanderson Lucena Rocha	4130017022
Wátila Da Silva Ferreira	4130100412
Weiller Rodrigo Santos Aquino	4130093026
Wellington Soares Pereira Filho	4130111572
Wellygton Sampaio Luz	4130025978
Wellyson Fernando Viana Da Silva	4130014686
Wemenson Assunção Xavier Silva	4130033937
Wemerson Carvalho Sena	4130121838
Wendell Da Silva Souza	4130032311
Wendell Gonçalves Rocha	4130104328
Wesley Fernandes De Sousa Lima	4130108614
Wesley Max Da Silva Nobrega	4130012247
Weveson Silva De Sousa	4130078630
Wheeler Souza Santos	4130004366
Wigner Santos De Carvalho	4130083151
Wilder Inthone Paiva De Carvalho	4130121316
William Bentes Nogueira	4130119496
Wilson Miranda Carvalho	4130012172
Yanne De Oliveira Cronemberger	4130048064
Yasmine Moreira Gomes Magnavita	4130085676
Ydarmes Ribeiro Cordovil	4130033758
Ystale Gabriel Ferreira Guimaraes	4130049485
Yuri Armstrong Cantanhede	4130102513
Yuri Luz Navarro De Sousa	4130029646
Yuri Tapajos Felicio	4130009454
Yuri Vieira Cordeiro	4130115390
Yvie Leticia Silva	4130003785
Zaira Solano Negrão	4130010984
ESCRIVÃO DE POLÍCIA CIVIL	
NOME	**INSCRIÇÃO**
Adan Holiday Damasceno Santos	4140126286
Adriano Magalhães Da Paixão E Silva	4140070562
Affonso Dias Paredes	4140111520
Aila Narjara Zaparole Gonçalves	4140076326
Ailson José Silva	4140150351
Albano Gabriel De Pontes Loureiro	4140012663
Alberto Marinho Dos Santos	4140006337
Aldeci De Aquino Magalhaes	4140054648
Alex Fabricio De Andrade Silva	4140067582
Alex Mira	4140057038
Alex Wilton Sousa Ramos	4140045511
Alexander Silva E Silva	4140003835
Alexandre Melo Pessoa	4140097358
Alexsandro Balbino Da Silva	4140107576
Alielson Fernando Da Silva Sousa	4140062916
Aline Barros De Oliveira	4140089127
Aline Ibiapina Saraiva	4140043374

Aline Santos De Jesus Gomes	4140120071
Amanda Olinda Cavalcante	4140098803
Amina Bezerra Mourão	4140112095
Ana Carolina Dos Santos Monteiro	4140095301
Ana Cecília Souza Diniz	4140051187
Ana Clara Feijao Andrade	4140100280
Ana Gabriela Ferreira Miranda	4140002302
Ana Natalia De Moraes Alves	4140026406
Ana Paula Assunção Gama	4140088000
Ana Paula Fonseca Barros	4140001617
Ana Paula Gomes E Silva Guimarães	4140074109
Ana Paula Paes Pinheiro	4140122139
Anderson Brito De Melo	4140108917
André Bilro Pereira De Araújo	4140041695
Andre Luiz Silveira Esteves	4140081850
André Safar Cardinalli Dos Santos	4140120958
André William Barbosa Brito	4140099124
Andréa Virgínia Da Rocha Val	4140050042
Andrezza Silva Lima	4140082809
Anna Carolina Das Neves Santos	4140090894
Anna Caroline Costa De Rezende	4140002603
Anthony Yohanson Costa Sampaio	4140127141
Antonio Conceição Peniche Junior	4140047241
Antônio Jeallyson De Freitas Pereira	4140115154
Antonio Yuri De Matos Sousa	4140058924
Ariane Alcantara Da Silva	4140066640
Ariely Silva Da Costa	4140000505
Arthur Bezerra De Oliveira	4140111037
Arthur Iago Lira Neves	4140025848
Arthur Walmsley Paiva	4140009826
Artur Henrique De Souza Filho	4140084219
Athos De Athayde Passos Dos Reis	4140010219
Audiélizer Da Silva Coelho	4140018719
Augusto Rodrigo Vinhote Do Nascimento	4140114925
Augusto Savio Silva Britto	4140085958
Bárbara Moraes Costa	4140077778
Beatriz Yumi Sakai Dacier Lobato	4140120662
Berkeley Jaques Castro	4140093077
Bianca Emanoela Dos Santos Pereira	4140103308
Bluma Barbalho Moreira	4140044237
Breno Bezerra Silva	4140017086
Breno Nascimento De Sousa	4140017437
Breno Travasso Saraiva Dos Santos	4140003680
Brisa Dos Santos Leite	4140116416
Bruna Araujo Da Rocha	4140046312
Bruna Maria Araujo Dos Santos	4140077175
Bruna Nascimento Ferreira	4140134122
Bruno Gordo Pereira Santos	4140054475
Bruno Pereira Da Silva	4140053485
Bruno Soares Da Silva	4140130267
Camila De Carvalho Costa	4140027610
Camila Meyre Soares De Carvalho	4140086370
Camila Toledo Ribeiro Sathler	4140078412
Camilla Catunda Arruda	4140080547
Camilo Miguel Duarte Ribeiro	4140048034
Carina Guedes Cordeiro	4140063301
Carla Letícia Prazeres Sacramento	4140120870
Carla Pereira De Oliveira	4140003168
Carla Thalita Trindade Santos	4140136282
Carlos Henrique Silva De Almeida	4140001059
Carlos Roberto Dos Santos Nascimento Junior	4140054693
Carolina Tavares Cardoso Boulhosa	4140045728
Caroline Bariani Cardoso	4140005936
Cassandra De Cassia Da Cruz Rodrigues	4140123545
Cinthia Bastos Quaresma	4140031314
Claudia Alyne Sousa Ramos	4140073083
Claudia Uchoa Dos Santos	4140071122
Clebson Araujo Santos	4140003112
Cleiton Alcântara Bosa	4140025582

Cleiton Rafael Alves Lopes	4140039102
Cristiano Silva Santos	4140129700
Daniela Cunha Moreira	4140017304
Daniela Dos Santos Farina	4140048437
Danielle Marques Cabral	4140031771
Danilo Aurora De Sousa E Silva	4140119137
Danilo De Jesus Tavares	4140111822
Danilo Gustavo Lopes Lobato	4140011763
Davi Correia Galeão	4140017500
Davi Dantas Domingos	4140015328
David De Almeida Miranda	4140011759
Dayana De Nazaré Antunes Fernandes	4140104700
De Leone Moreira Franklin	4140082133
Deborah Ellen Wanderley Gomes Freire	4140110122
Denisberto Ramalho Rebouças	4140097948
Dereck Bruno De Honorato Ferrão	4140113993
Diéce Costa Diniz	4140011750
Diego Almeida Santiago	4140106428
Diego André Fernandes Siqueira	4140024021
Diego Cabral Teixeira	4140051391
Diego Da Costa	4140101690
Diego Roberto Da Luz Bezerra	4140048274
Diemerson Ferreira De Sousa	4140117621
Douglas Lucas Lima De Vargas	4140094603
Edenise Da Costa Araujo	4140005000
Edson Franco Pereira	4140135626
Edson Junior Da Silva Ribeiro	4140069955
Eduarda Sousa De Araújo	4140051281
Eduardo Fernando Tanno	4140018871
Elder Monteiro Do Nascimento	4140013056
Eline Araújo Santos Vieira	4140045758
Elizabeth Garcia Cavalleiro De Macêdo Ferraz	4140055349
Elton Duarte Da Silva	4140081127
Elyonay Barros Alexandrino	4140055022
Elzanira Barros Lopes	4140046322
Emanoel Da Silva E Silva	4140069430
Emanuela Herondina Rodrigues	4140104990
Emerson Rodrigues Da Costa	4140096472
Emilly Celeste Lobo Da Conceição	4140136672
Endyson Costa De Moraes	4140134463
Erica Raissa Rodrigues Alves	4140117444
Erika Quiel Dos Santos Silva	4140099888
Etyenne Gabriela Rodrigues Da Silva	4140024187
Eugênio Paceli Carvalho Miranda Segundo	4140082563
Evandro Da Paixao Araujo	4140054870
Everton Gustavo Araújo Ferreira	4140045715
Ewerton Felipe Santana Lobato	4140137303
Eyber Domingos Alves	4140072286
Fabiele Correa Nascimento De Oliveira	4140035955
Fábio Enrico Ataide Lameira	4140124974
Fayner Kelly Cuimar Da Paixão	4140061136
Felipe Mathaus Meireles Santos	4140115156
Felipe Melo De Freitas	4140111482
Felipe Mendonça De Oliveira	4140053235
Felipe Mileo De Almeida	4140082231
Felipe Pereira Pinto	4140039121
Felipe Weslley Macedo Nunes	4140011422
Fernanda Daniele Menezes Farias	4140133176
Fernanda De Paiva Araújo	4140009906
Fernanda Martins Rocha	4140063128
Fernando Beniz De Sousa	4140045372
Fiema Soares De Oliveira	4140000134
Filipe Almeida Campos Mota	4140006412
Filipe Torrinha Maciel	4140057716
Flavio Da Silva Francisquini	4140125780
Francielli Angnes Maciel Da Silva	4140056974
Francineuza Daniela Moreira Galvao	4140081980
Francisca Elani Da Silva Brito	4140116917
Francisco De Assis De Oliveira Silva	4140032397

Francisco Erismar De Almeida Oliveira	4140114905
Francisco Mateus Vasconcelos Alencar	4140057527
Francisco Wallas Antunes De Morais Sousa	4140112525
Gabriel Gaia Rezende	4140014945
Gabriel Ramos De Souza Batalha	4140008333
Gabrielli Martins Galvão Dos Santos	4140005476
Gerlane Da Silva Hanke	4140005656
Géssica Renaíssa Ferreira Caldas	4140049813
Gilberto Ribeiro Maia Filho	4140119581
Gilmar Vieira De Jesus	4140013575
Giovanni Alvaro Teixeira Da Mata	4140029075
Gislaine Mayara Miranda Sena	4140106229
Glaucio Ilan Oliveira Pinto Da Silva Torres	4140056594
Gustavo Arantes Rocha	4140081176
Gustavo França Queiroz	4140035456
Gustavo Ramalho De Morais	4140048215
Gustavo Roberto Pinheiro Oliveira	4140089846
Gustavo Vieira Valente Figueiredo	4140112487
Hanna Paula Sales Paiva	4140048381
Havila Da Silva Freitas	4140061001
Helcio Albuquerque Alves	4140005354
Helder De Sousa Oliveira	4140036647
Helen Karollyne Lima De Lima	4140103856
Hélio Lemos Júnior	4140058047
Herbert Werner Ferreira Haase	4140003108
Hugo Amaral De Mendonça Ribeiro Damasceno	4140043271
Hugo Felipe Entringer De Camargo	4140001344
Iago Alexandre Maia De Azevedo	4140114605
Iago Ronald Pontes Rodrigues	4140094378
Igor Alexis De Medeiros Lacerda	4140001715
Ingred Melo Marques	4140129832
Ingrid Karina Gomes De Brito	4140104987
Isabela Santos Fonseca	4140004346
Isabelle Alencar Freire	4140121684
Isabelle De Aquino Santiago	4140124677
Israel Giri Lima	4140134049
Italo Vale Viana	4140121615
Ivy Guimarães Teixeira	4140100090
Jackson Cardori Crusaro	4140074105
Jade Andrade Dos Santos	4140045469
Jair Ribeiro De Souza Junior	4140019192
Janielson Da Silva Lima	4140113651
Janziliani Herculano Bermudes Pinto	4140031931
Jean Carlos Cassiano Santa Brigida	4140033899
Jefferson Cabral Luiz	4140110662
Jefferson Douglas Da Silva Bezerra	4140065349
Jerusa Buzatto Nunes	4140114752
Jesse Souza Da Silva	4140133610
Jessica Letícia Barros Rodrigues	4140089085
Jessica Marques Dos Santos Costa	4140048106
Jéssica Moreira Ladeira De Paula	4140104475
Jessica Santos Malcher Gillet	4140089646
Jeyson Andre De Lima Cruz	4140130494
Jhenifer Luzia Barros	4140101764
Jhon Anderson Do Espirito Santo Silva	4140135344
Joab De Souza Guimarães	4140111692
João Francisco Ribeiro Junior	4140002870
Joao Pedro Gomes Lima	4140096297
Joao Victor Nogueira Groberio	4140006859
João Victor Reis Alves	4140003237
João Vitor Da Silva Campos	4140006007
Jorge Cardoso De Sa Ribeiro	4140100585
Jorge Junior Araujo Carneiro	4140065743
José Ailton Do Nascimento Filho	4140062428
José Alipio Daibes De Sousa	4140025267
José Bruno Teixeira Júnior	4140068685
José Do Carmo Fernandes Neto	4140056034
Josilene Da Silva Hanke	4140010051
Josue Lima Da Silva	4140055542

Joyce De Albuquerque Lima Fernandes	4140036470
Juliana Bezerra Carneiro	4140066483
Juliana Sabrina Rolemberg Santos	4140011533
Juliane Gomes Da Silva	4140067021
Juliene Oliveira Rodrigues Matos	4140019027
Jusciane Souza Matos	4140120302
Kamilla Fernandes Celtran	4140135942
Karenina Deusdara De Moura	4140044368
Karina Benî Brum Vieira	4140054531
Karina Gomes Dos Santos Loureiro	4140000843
Karine Nascimento Rodrigues	4140076354
Karol Braga Cristo	4140026092
Keilla Maria De Azevedo Leite	4140122529
Keitiane De Jesus Paes	4140112620
Kellen Stephanie Barros Da Silva	4140091792
Kevin Moraes Campelo	4140012175
Kivia Regina Ribeiro Dos Santos	4140016786
Lanna Cleicy De Castro Prestes	4140113594
Larissa Do Nascimento Ribeiro	4140016684
Larissa Dos Santos Vieira	4140117708
Larissa Medeiros De Oliveira	4140058081
Larissa Melo De Sousa	4140092106
Larissa Nogueira Freire	4140007031
Laura Geiciele Lameira Lopes	4140018922
Laura Lis Garcia Rocha	4140076770
Laura Seiffert Diniz	4140025039
Laysa Chaves Soares	4140023722
Lázaro Ibiapina Alvarenga	4140066456
Leandro De Araujo Freire	4140121067
Leandro Henrique Das Chagas Lima	4140150073
Leonardo Pires Oliveira	4140108052
Lílian Pedroso Bezerra	4140044957
Lorena Pinto Da Costa Silva	4140002817
Luan Belo Da Silva	4140013194
Luana Patricia Vasconcelos Costa	4140103453
Luane Maués Pereira Caldas	4140111423
Lucas Diogo Rodrigues Da Silva	4140113536
Lucas Dos Santos Martins	4140062204
Lucas Dos Santos Nascimento	4140060959
Lucas Germano Afiune Machado	4140145953
Lucas Henrique Fernandes Resueno	4140031505
Lucas Nunes Farias	4140017615
Lucas Pereira Batista	4140066614
Lucas Serrano Farias	4140034660
Luilma Rebelo Nunes	4140050540
Luiz Moura De Oliveira Ferreira Filho Gouvea	4140095703
Luiz Victor Santos Freitas	4140014151
Luiza Carneiro Marinho	4140017163
Magdalena Dallarosa	4140089803
Maiara Cristina Gemaque Picanço	4140035046
Marcella Morais De Souza	4140108633
Marcelle Cecilia Menezes Tupiassu	4140118861
Marcelle Peres Da Silva	4140026800
Marcelo Ferreira Camarão	4140113211
Marcelo Moreira De Figueiredo	4140055072
Marcelo Santos De Azevedo	4140007722
Marcia Da Silva	4140053047
Marcio Aparecido Da Costa	4140103232
Marco Antonio Rosa Rodrigues	4140044392
Marcones Macedo Rodrigues	4140021066
Marcos Alexandre De Souza Lyra	4140130996
Marcos Fernandes Queiroga Costa E Silva	4140132297
Marcos Vinicius Santos Costa	4140053986
Marcus Vinicius Lima Santos	4140125068
Maria Do Socorro Cunha Santos	4140008989
Maria Eduarda Aguiar Barbosa Neves	4140008483
Maria Rafaela Medeiros Viana	4140100218
Maria Tito Fernandes	4140101903
Maria Viviane Pereira Paxiúba	4140105131

Mariana De Souza Beltrão Guerra	4140026025
Mariane Cardoso Sousa	4140001133
Mário Ronaldo Lima Pinheiro Júnior	4140112979
Marisa Silva Franca	4140019910
Marla Lorena Sousa De Brito	4140084909
Marllysson Cavalcante Leão	4140031725
Marlon Pinheiro Da Silva	4140022462
Marta Morgenthaler	4140036094
Martha Ferreira Monteiro	4140026138
Mateus Campos Luiz	4140076719
Mateus Oliveira Trajano Santiago	4140117932
Mateus Soares Santos Feitosa	4140003861
Matheus Calndrini Silva Graim	4140114021
Maxwel Rodrigues Mendes	4140111492
Michele Seabra Silva	4140147198
Mikenedy De Freitas Leão	4140085871
Mirlane Dos Prazeres Mendes	4140008772
Moises Santiago De Oliveira	4140032486
Naira Rogelma Oliveira Pires	4140057888
Nandielly Silva Souza	4140105556
Natanael Batista Abade	4140116306
Neuvan Jose De Sousa Siqueira	4140113022
Nubia De Fatima Martins Cardoso Dantas	4140082367
Nubia Mesquita Souza	4140083384
Odair José De Sousa Aguiar	4140039138
Olivia De Nazaré Dos Santos Nunes	4140027115
Osmar Da Conceição Moraes De Sousa Junior	4140148172
Ozeias Dos Santos Da Silva	4140011458
Pablo De Araújo Barbosa	4140065656
Paloma Lima Cabral	4140101134
Pamella Paula Arnaud Gomes	4140049292
Patricia Moreira Santos	4140109659
Paula Jeniffer Moreira De Faria Gomes	4140044091
Paulo Benjamim De Souza	4140066211
Paulo Henrique Menezes Vilar	4140095176
Paulo Ricardo Moraes Pereira	4140100558
Paulo Sergio Pantoja Batista	4140026410
Paulo Thiago Mesquita Da Silva	4140115669
Paulo Victor Gomes Da Silva	4140089586
Pedro Filipe Dias Da Silva	4140016065
Pedro Marcos Dos Santos Neto	4140006043
Pedro Moreno Rocha Lemes Arrigoni	4140129573
Policiano Borges Leal	4140118709
Priscila Dos Passos Costeira	4140115068
Priscilla Borges Da Silva	4140096116
Priscilla Mendes Da Silva	4140016899
Racner Mourão Corrêa	4140076257
Rafael Costa Oliveira	4140000142
Rafael De Melo Sousa	4140006166
Rafael De Mendonça Mendes	4140101146
Rafael Dener Azevedo Flores	4140001314
Rafael Gomes Modesto	4140015187
Rafael Lucas De Azevedo Fernandes	4140052029
Rafael Sousa Araújo Pimentel	4140005373
Rafaela Cascaes Brito De Oliveira	4140070094
Raianny Moreira Soares	4140038808
Raimundo Alexandre Mota Da Conceição	4140085433
Raissa Scerni Machado	4140052393
Raiza Martins Fontoura	4140090957
Raryany Matar De Abreu	4140008121
Raylane Monteiro Pereira	4140077021
Raylene Silva Do Nascimento Barroso	4140064415
Regivan Paixão Silva Abreu	4140069241
Rejane Cristina Santos De Oliveira	4140057443
Renan Do Val Barros	4140092676
Renan Vieira Dos Santos	4140119282
Renata Batista Soares	4140117951
Renata Débora Pinto Rodrigues	4140007768
Renato Dos Passos Guimarães Junior	4140044850

Renato Gabriel Do Nascimento Gomes	4140061662
Renato Souza De Farias	4140053671
Rene Monteiro De Almeida Neto	4140065386
Ricardo Frias De Assumpção	4140000098
Roberia Moura Rocha Santos	4140001791
Roberta Cardoso Maia	4140126193
Roberta Guedes Guilhon Cruz	4140033756
Roberta Maciel Da Costa	4140108700
Rodrigo Da Costa Boulhosa	4140098127
Rodrigo De Mello Toscano	4140073319
Rodrigo Gomes Guerreiro	4140020337
Rodrigo Portal Vasconcelos	4140015266
Rodrigo Ribeiro Menezes	4140116017
Rodrigo Silva De Oliveira	4140060166
Rodrigo Vieira Silva	4140053690
Rômulo Augusto Lins Batista Segundo	4140135474
Romulo Calado Moura	4140011909
Roney Carvalho Lima	4140106586
Roney José De Moura Lima	4140001172
Rosane De Sousa Brandão Silva	4140046493
Roxane Maria Farias De Brito Batista De Souza	4140013504
Rudnei Da Costa Matos	4140076510
Sabrina Lima Barbosa	4140123779
Sabrina Sousa Da Silva Batista	4140069607
Sâmia De Menezes Cohen Da Costa	4140073889
Sandra Cristina Oliveira Nogueira	4140095655
Sara Wilmara De Moraes Costa	4140022670
Sarah Sttefanny Nascimento Abreu	4140125811
Saulo De Tarso Batista De Souza	4140004215
Saulo Domingos De Melo Pinheiro	4140005915
Shardson Vieira Sousa	4140053195
Sheinna Rhayan Bento Costa	4140012598
Solon Cordeiro De Oliveira Neto	4140122464
Tainan Teixeira Ferreira	4140038452
Tamires Silva Dias	4140111604
Tarcisio Ferreira Brandão Neto	4140010131
Taylon Michel De Sousa Feitosa Pereira	4140118865
Thais Almeida De Sousa Severino	4140054679
Thales De Aguiar Lessa	4140055106
Thalia Bandeira Ferreira Albuquerque	4140006717
Thamires Pereira Pinheiro	4140096022
Thayane Santana Nascimento	4140122650
Thayanne Nunes Rodrigues	4140106826
Thaynan Figueiredo	4140066312
Thaynan Silva De Melo	4140078110
Thiago Pinheiro De Moraes	4140043307
Thiago Silva Da Cruz	4140070185
Thyago José De Castro Patello	4140003823
Tiago Portela Chaves	4140065810
Tônni Quenned De Sousa Feitosa	4140053776
Túlio José Pereira De Souza	4140117983
Tyciane Vieira Lopes	4140043114
Valéria Farias Ferreira	4140012052
Vanberg Silva	4140004541
Victor Da Silva Soares	4140102606
Vinicius Alexandre Amaral Dos Santos	4140145607
Vinicius Alves Ferreira	4140016656
Vinícius Carneiro Miranda	4140026149
Vitor Danilo De Moraes Barros	4140126033
Vitor De Brito Dos Santos	4140127897
Vitor Elias Freitas	4140129310
Vitor Hugo Gomes Da Silva	4140126874
Vitor Lopes Pereira	4140123570
Vitor Otávio Gomes Barbosa	4140056443
Vitória Guimarães Schweidzon	4140126722
Wallace Soares De Souza	4140115979
Wallison Octávio Marques	4140090198
Wanderson Souza Pantoja	4140061854
Wellington Alves Da Cunha	4140071169
Wellington Soares Pereira Filho	4140111532
Wellyson Fernando Viana Da Silva	4140109736
Wemenson Assunção Xavier Silva	4140109179
Wendell Goncalves Rocha	4140110521
Wendras Costa Da Silva	4140124381
Wigner Santos De Carvalho	4140122007
Wilder Inthone Paiva De Carvalho	4140121326
Willams Jonathan De Albuquerque Lira	4140050000
William Bentes Nogueira	4140119478
William Nunes Maia	4140110908
Wladimir De Oliveira Pacheco	4140014471
Yanne De Oliveira Cronemberger	4140048082
Yasmim Barletta Baleixe	4140101900
Ygor Emanuel Gomes Melo	4140106635
Yuri Platon Anjos Mena Wanderley	4140120680
Yvie Leticia Silva	4140003993
PAPILOSCOPISTA DE POLÍCIA CIVIL	
NOME	**INSCRIÇÃO**
Agenor De Carvalho Raiol Neto	4150003828
Alcides Costa Das Neves Júnior	4150077059
Alciene Ferreira Coelho	4150022843
Alexandre Herênio Bandeira	4150123185
Alexsander Rodrigues Rangel	4150002756
Aline Lohana Da Silva Moreira	4150118710
Alisson Henrique Melo Da Cunha	4150029807
Amanara Souza De Freitas	4150001864
Amanda Marques De Sousa	4150005696
Ana Catarina Siqueira Furtado	4150055184
Ana Jaine Bezerra De Oliveira Sampaio	4150065592
Ana Laura Bentes Neves De Sousa	4150089368
Ana Lucia De Castro Assunção	4150007422
Ana Nascimento Ferro	4150097434
Anna Gabriela Da Silva Oliveira*	4150097773
Antonia Vanessa Da Silva Coutinho	4150013850
Antonio Marcos Freitas Nascimento	4150120020
Arcelino Luz Da Costa E Silva	4150041982
Arthur Freitas Fonseca	4150131426
Artur Rocha Coelho	4150037057
Beatriz Da Silva Garcia	4150090296
Bruno Araújo Costa	4150128709
Bruno De Jesus Portugal Da Silva	4150096932
Caio Campos Ferreira	4150042667
Caio Henrique Benante De Paula	4150063255
Caio Lucas Moreira	4150097344
Camila De Figueiredo Barbosa Bastos	4150006780
Camila Fernandes Teran	4150077226
Carolina Dias Maciel	4150001555
Caroline Seabra Pinheiro	4150064958
Cleiton Silva Morais	4150001249
Daniel Faraco Maciel Gomes Machado	4150068270
Danielle Sampaio Lisboa	4150124961
Dario Pereira De Aguiar	4150056191
Dayane Azevedo Spinelli	4150109033
Dayse Fernanda Ferreira Teixeira	4150007355
Denylsom Lira Silva	4150000077
Diandra Dias Souza	4150048800
Diego Henrique Tavares Cosme	4150010497
Elciomar Araújo De Oliveira	4150006039
Eliezer Pereira Cavalheiro	4150097888
Elizangela Santos Magno	4150117148
Erika Caroline Pantoja Pinto	4150002321
Fabio José Farahum Coelho	4150113020
Felipe Brito Da Silva	4150060633
Felipe Pereira Sales	4150013518
Felipe Vasconcelos De Castro	4150074144
Fernanda Farias De Alcântara Marchesan	4150075903
Fernando Pereira Lima	4150047228
Franciele Guerra	4150055175
Frank Sales Nunes Brito	4150088435

Gabriel Melo Nascimento	4150115042
Gabriel Ramos De Azevedo	4150010380
Gabriel Veras De Carvalho Roberto	4150004368
Gustavo Gomes Ferreira	4150031419
Haona Laysla Da Silva Boska	4150029777
Horácio Costa Silva	4150036263
Igor Dias Castelo Branco	4150045992
Ingrid Rafaela Lima Fernandes	4150071893
Jannes Mendonça Dos Santos	4150071987
Jaqueline Batista De Lima	4150024342
Jaqueline Keli Pereira Correa	4150062936
Jessica Braga Souza	4150121007
Joaci Alencar De Menezes	4150075870
João Pedro Ribeiro	4150011833
José Rodrigues Pinheiro Neto	4150101962
José Ronaldo Da Silva Junior	4150118296
Josué Cunha Oliveira	4150090309
Jousiane Ferreira Do Vale	4150128736
Kátia Maria Silva Da Silva	4150105749
Klauber Viana Cardoso	4150027176
Larissa Maria Souza Roseo	4150049023
Layse Holanda Sousa	4150066575
Luana Louise Padilha Soares	4150095897
Lucas Costa Pinto	4150061234
Lucas Da Silveira Moreira	4150100979
Lucas Prado Lima	4150063536
Luciana Rocha Da Silva Pina Martins	4150022080
Luís Otávio Gama Teixeira	4150124749
Luis Pedro De Souza Nascimento Neto	4150131741
Luiza Ferreira Mendes	4150012920
Márcio De Jesus Porto	4150016374
Marcos Rodrigo Cardoso Do Rosario	4150130639
Marcos Vinicius De Mendonca De Menezes	4150051319
Marcus Vinicius Costa Silva	4150045583
Maria Eduarda Araújo Queiroz	4150017659
Mariana Gabbay Martins Braga	4150056049
Marinna Gomes	4150023071
Marli Affonso De Araujo	4150128942
Matheus Sousa Maia	4150074383
Mayara Pereira Costa	4150000746
Mizz Yara Larissa Cavalcante Tenório	4150048648
Mônica Carolina Henriques Galende	4150001630
Monica Helena Lima Lobato	4150086113
Nayra Morgana Lima De Oliveira	4150001035
Nilson Ferreira Lima Junior	4150071231
Paulo Rhoden Soares Morais Alves	4150060785
Rafael De Oliveira Castro Rodrigues	4150001677
Rafael Santana Kappes	4150033235
Raimundo Darley Figueiredo Da Silva	4150101287
Rayane Clicia Ataide Palheta	4150041635
Renato Carvalho De Souza	4150113182
Rhaunnyr Franklin Barbosa Soares	4150139697
Ricardo Oliveira Rodrigues	4150119938
Rodrigo De Oliveira Pereira	4150067722
Rodrigo Jean Sousa Cardoso	4150097302
Rodrigo Melo De Oliveira	4150020620
Rogerio Jaty Abreu Sobrinho	4150075866
Ronald Matheus Da Silva Mourão	4150049221
Roseanne Rollo Nascimento	4150086070
Rosemary Barbosa Ferreira	4150017723
Ruth Silva Bezerra	4150045043
Saelly Matos Silva	4150009423
Sérgio Barbalho De Siqueira Lobo	4150095410
Tamara Stefany Siqueira Tavares	4150118072
Thaffarel Pereira Guedes	4150089774
Thais Cristine De Sousa Santos	4150089962
Thiago Barroso Costa	4150135656
Thiago Rodrigues Gabriel	4150044362
Túlio Eduardo Martins De Freitas	4150003898
Vanessa Do Socorro Cabral Miranda	4150088688
Victoria Teixeira Furtado Rodrigues	4150098815
Vinicius Fernandes Banhos	4150010436
Vivian Maria De Arruda Magalhães	4150114158
Waleria Ferreira Da Silva	4150043206
Yarima Rhayanna De Almeida Barros	4150101923

Protocolo: 719853

IMPRENSA OFICIAL DO ESTADO

OUTRAS MATÉRIAS

Aviso de Alteração da Data de Licitação
Pregão Eletrônico n.º 019/2021/IOE
O Pregoeiro da Imprensa Oficial do Estado, no uso de suas atribuições, PORTARIA Nº 053, de 30 de Abril de 20221, comunica aos interessados que a data de abertura do Pregão Eletrônico de n.º 019/2021/IOE, destinado a Contratação de Empresa Especializada em Fornecimento de Licença Perpétua de Solução de Segurança Contra-Ataques à Credenciais, para Proteger Sistemas de Informação da Imprensa Oficial do Estado - IOE, com Serviços de Implantação, Manutenção e Suporte Técnico, inicialmente agendada para o dia 28/10/2021 às 09:30, será transferida para o dia 09/11/2021 às 09:30, em razão da necessidade de retificação de itens do Edital Retificado poderá ser obtida no Portal de Compras do Governo Federal - COMPRASNET, no endereço www.comprasnet.gov.br e no Portal Eletrônico de Compras do Governo do Estado do Pará - COMPRAS PARÁ, no endereço www.compraspara.pa.gov.br.
Belém, 21 de Outubro de 2021.
Igor Martins
Pregoeiro - IOE

Protocolo: 719492

INSTITUTO DE ASSISTÊNCIA DOS SERVIDORES DO ESTADO DO PARÁ

TÉRMINO DE VÍNCULO DE SERVIDOR

PORTARIA Nº 174 de 21 de outubro de 2021
EXONERAR a servidora ANTONIA RIBEIRO SILVA, matrícula nº 5960082/1, do cargo em comissão de Supervisor Administrativo, código GEP-DAS-011.2, em atuação no IASEP/Abaetetuba/PA.
A presente Portaria entra em vigor a partir do dia 22 de outubro de 2021.
BERNARDO ALBUQUERQUE DE ALMEIDA
Presidente

Protocolo: 719367

LICENÇA PRÊMIO

PORTARIA Nº 165 de 01 de outubro de 2021
Considerando, deliberação e autorização superior nos autos do Processo nº 2021/940021;
CONCEDER, ao servidor ROBERTO GAMA NASCIMENTO matrícula nº 2313/1, ocupante do cargo de Técnico de Contador 30(trinta) dias de Licença Prêmio, de acordo com o art. 98 da Lei nº 5.810 de 24/01/1994, referente ao 7º triênio, de 30/03/2007 a 29/03/2010, para usufruto no período de 22/11/2021 a 22/12/2021.
A presente Portaria entra em vigor a partir do dia 22 de novembro de 2021.
PORTARIA Nº 166 de 01 de outubro de 2021
Considerando, deliberação e autorização superior nos autos do Processo nº 2021/940021;
CONCEDER, à servidora SANDRA MARIA FERREIRA OLIVEIRA matrícula nº 2010836/1, ocupante do cargo de Técnico de Administração e Finanças 30(trinta) dias de Licença Prêmio, de acordo com o art. 98 da Lei nº 5.810 de 24/01/1994, referente ao 5º triênio, de 16/03/2004 a 15/03/2007, para usufruto no período de 20/12/2021 a 19/01/2022.
A presente Portaria entra em vigor a partir do dia 20 de dezembro de 2021.
ANÍZIO BESTENE JÚNIOR
Diretor Administrativo e Financeiro

Protocolo: 719679

LICENÇA PARA TRATAMENTO DE SAÚDE

PORTARIA Nº 170 de 15 de outubro de 2021
CONCEDER, a servidora ELSA MARIA PANTOJA RODRIGUES, matrícula Nº 57233433/1, ocupante do cargo de Técnico de Enfermagem, lotada na Gerência de Conferência Administrativa, licença para tratamento de saúde, de acordo com o Art. 81 da Lei Nº 5.810 de 24.01.94(Regime Jurídico), no período de 08/09/2021 a 17/09/2021.
A presente Portaria retroagirá seus efeitos a contar do dia 08 de setembro de 2021.
ANÍZIO BESTENE JÚNIOR
Diretor Administrativo e Financeiro

Protocolo: 719700

CONTRATO

CONTRATO Nº0 36/2021
Processo: 2021/984873
CHAMADA PÚBLICA n.002/2021
OBJETO: PRESTAÇÃO DE SERVIÇOS DE ASSISTÊNCIA NA ÁREA DE SAÚDE. AOS SEGURADOS E DEPENDENTES DO IASEP
Data de Assinatura:21/10/2021
Vigência:21/10/2021 A 21/10/2022
Projeto Atividade: 8888
Fonte/Recurso: 0261
Elemento de Despesa: 339039
Valor estimado: R$ 60.000,00
Contratada: LABOTECH LTDA
CNPJ Nº: 03.870.368/0001-07
Endereço:Rua Américo Lopes Nº 251 - Bairro:São Manoel, Município: São Miguel do Guamá/PA, CEP:68.660-000.
Ordenador: BERNARDO ALBUQUERQUE DE ALMEIDA

Protocolo: 719424

OUTRAS MATÉRIAS

PORTARIA Nº 175 de 21 de outubro de 2021
NOMEAR, FÁBIO HENRIQUE FONSECA DA CRUZ, para exercer o cargo em Comissão de Supervisor Administrativo, código GEP-DAS-011.2, com atuação no IASEP/Abaetetuba.
A presente Portaria entra em vigor a partir do dia 22 de outubro de 2021.
BERNARDO ALBUQUERQUE DE ALMEIDA
Presidente

Protocolo: 719370

INSTITUTO DE GESTÃO PREVIDENCIÁRIA DO ESTADO DO PARÁ

DESIGNAR SERVIDOR

PORTARIA Nº 729 DE 21 DE OUTUBRO DE 2021
O Presidente do Instituto de Gestão Previdenciária do Estado do Pará – IGEPREV, no uso das atribuições conferidas pelo Decreto Governamental de 29/06/2020, publicado no DOE nº 34.267, de 30/06/2020.
CONSIDERANDO, o Processo Administrativo Eletrônico (PAE) nº 2021/1158270, de 14/10/2021, que trata de designação de servidor.
RESOLVE:
I – DESIGNAR a servidora Louise Brandão Durães, matrícula n° 5948879/1, ocupante do cargo de Técnico Previdenciário A, lotada na Coordenadoria de Cadastro e Habilitação, para responder pela Gerência - (DAS.3), durante impedimento da titular, no período de 18/10/2021 a 16/11/2021.
DÊ-SE CIÊNCIA, REGISTRE-SE, PUBLIQUE-SE E CUMPRA-SE.
Instituto de Gestão Previdenciária do Estado do Pará, 21 de outubro de 2021.
ILTON GIUSSEPP STIVAL MENDES DA ROCHA LOPES DA SILVA
Presidente do Instituto de Gestão Previdenciária do Estado do Pará

Protocolo: 719416

DIÁRIA

PORTARIA Nº 726 DE 21 DE OUTUBRO DE 2021
O Presidente do Instituto de Gestão Previdenciária do Estado do Pará – IGEPREV, no uso das atribuições conferidas pelo Decreto Governamental de 29/06/2020, publicado no DOE nº 34.267, de 30/06/2020.
CONSIDERANDO o que dispõe os arts. 145 a 149, da Lei nº. 5.810, de 24 de janeiro de 1994; e
CONSIDERANDO o Processo nº 2021/1153220 (PAE), de 14/10/2021.
RESOLVE:
I – AUTORIZAR o servidor Thiago de Sousa Lucio, matrícula nº 5950242/2, ocupante da função de Assistente Administrativo, a viajar ao município de Barcarena/PA, no período de 28/10/2021 a 29/10/2021, a fim de organizar a infraestrutura do Caminhão – Unidade Móvel do IGEPREV e acompanhar o início dos atendimentos aos beneficiários do Instituto para sanar possíveis contratempos que venham a ocorrer no local.
II- CONCEDER, de acordo com as bases legais vigentes, 01 e ½ (uma e meia) diária ao servidor citado acima, que se deslocará conforme o item I.
DÊ-SE CIÊNCIA, REGISTRE-SE, PUBLIQUE-SE E CUMPRA-SE.
Instituto de Gestão Previdenciária do Estado do Pará, 21 de outubro de 2021.
ILTON GIUSSEPP STIVAL MENDES DA ROCHA LOPES DA SILVA
Presidente do Instituto de Gestão Previdenciária do Estado do Pará

Protocolo: 719384

PORTARIA Nº 727 DE 21 DE OUTUBRO DE 2021
O Presidente do Instituto de Gestão Previdenciária do Estado do Pará – IGEPREV, no uso das atribuições conferidas pelo Decreto Governamental de 29/06/2020, publicado no DOE nº 34.267, de 30/06/2020.
CONSIDERANDO o que dispõe os arts. 145 a 149, da Lei nº. 5.810, de 24 de janeiro de 1994; e
CONSIDERANDO o Processo nº 2021/1153397 (PAE), de 14/10/2021.
RESOLVE:
I – AUTORIZAR o servidor Thiago de Sousa Lucio, matrícula nº 5950242/2, ocupante da função de Assistente Administrativo, a viajar ao município de Cametá/PA, no período de 26/10/2021 a 27/10/2021, a fim de proceder com o alinhamento precursor junto á Prefeitura do município, devido à realização do Censo Previdenciário na localidade.
II- CONCEDER, de acordo com as bases legais vigentes, 01 e ½ (uma e meia) diária ao servidor citado acima, que se deslocará conforme o item I.
DÊ-SE CIÊNCIA, REGISTRE-SE, PUBLIQUE-SE E CUMPRA-SE.
Instituto de Gestão Previdenciária do Estado do Pará, 21 de outubro de 2021.
ILTON GIUSSEPP STIVAL MENDES DA ROCHA LOPES DA SILVA
Presidente do Instituto de Gestão Previdenciária do Estado do Pará

Protocolo: 719385

PORTARIA Nº 728 DE 21 DE OUTUBRO DE 2021
O Presidente do Instituto de Gestão Previdenciária do Estado do Pará – IGEPREV, no uso das atribuições conferidas pelo Decreto Governamental de 29/06/2020, publicado no DOE nº 34.267, de 30/06/2020.
CONSIDERANDO o que dispõe os arts. 145 a 149, da Lei nº. 5.810, de 24 de janeiro de 1994; e
CONSIDERANDO o Processo nº 2021/1153594 (PAE), de 14/10/2021.
RESOLVE:
I – AUTORIZAR o servidor Thiago de Sousa Lucio, matrícula nº 5950242/2, ocupante da função de Assistente Administrativo, a viajar ao município de Cametá/PA, no período de 18/11/2021 a 19/11/2021, a fim de organizar a infraestrutura do Caminhão – Unidade Móvel do IGEPREV e acompanhar o início dos atendimentos aos beneficiários do Instituto para sanar possíveis contratempos que venham a ocorrer no local.
II- CONCEDER, de acordo com as bases legais vigentes, 01 e ½ (uma e meia) diária ao servidor citado acima, que se deslocará conforme o item I.
DÊ-SE CIÊNCIA, REGISTRE-SE, PUBLIQUE-SE E CUMPRA-SE.
Instituto de Gestão Previdenciária do Estado do Pará, 21 de outubro de 2021.
ILTON GIUSSEPP STIVAL MENDES DA ROCHA LOPES DA SILVA
Presidente do Instituto de Gestão Previdenciária do Estado do Pará

Protocolo: 719387

ESCOLA DE GOVERNANÇA PÚBLICA DO ESTADO DO PARÁ

DESIGNAR SERVIDOR

PORTARIA Nº. 297 DE 18 DE OUTUBRO DE 2021.
Processo: 2021/1096860
Designar: Tereza de Jesus Pimenta de Oliveira / matrícula nº. 5896354/5 / Secretario de Gabinete / Lotada no Gabinete.da DG.
Titular: Débora Rocha de Almeida Souza / matrícula nº 54187627/2 / Chefe de Gabinete-EGPA, GEP-DAS-011.4
Período: 15/10 a 13/11/2021 / Férias da Titular.

Protocolo: 719799

DESIGNAR FISCAL DE CONTRATO

PORTARIA Nº 296 DE 14 DE OUTUBRO DE 2021.
A DIRETORA GERAL DA ESCOLA DE GOVERNANÇA PÚBLICA DO ESTADO DO PARÁ-EGPA, no uso das atribuições que lhe são conferidas pela Lei nº. 6.569 de 06 de agosto de 2003, e posteriores alterações, e,
CONSIDERANDO a obrigação da Administração de fiscalizar a execução de seus contratos administrativos nos termos dos art. 58, inciso III, e 67 da Lei Federal no 8.666/93;
CONSIDERANDO os termos do Decreto Estadual nº 870 de 04 de outubro de 2013, e a Cláusula Sétima dos Contratos nº 048/2021 nos autos do Processo n° 2021/436831;
RESOLVE:
I – DESIGNAR, o servidor EVERTON MARCEL MEDEIROS BARBOSA, matrícula nº 54185713/2, ocupante do cargo de Secretário de Diretoria, para exercer o encargo de Fiscal dos Contratos conforme quadro abaixo firmado pela Escola de Governança Pública do Estado do Pará que tem por objeto a AQUISIÇÃO DE COMPUTADOR SERVIDOR QUE VISA ATENDER AS NECESSIDADES DA ESCOLA DE GOVERNANÇA PUBLICA DO ESTADO DO PARÁ – EGPA.

Contrato nº	Empresa	CNPJ
048/2021	TIAGO DE ANDRADE GOMES LTDA	37.760.036/0001-83

II - Designar o servidor, RAILSON BORGES MOURA, matrícula nº 5892866/4, ocupante do cargo de Secretário de Coordenação, para, na ausência do titular, exercer o encargo de substituto.
III - Esta Portaria entra em vigor a contar de 04/10/2021.
REGISTRE-SE, PUBLIQUE-SE E CUMPRA-SE.
EVANILZA DA CRUZ MARINHO MACIEL
Diretora Geral.

Protocolo: 719551

DIÁRIA

Extrato da PORTARIA Nº 289 de 15 de Outubro de 2021.
Processo: 2021/1132978
Fundamentação legal: Lei. 5.810/94 - RJU, art. 145
Objetivo: Realizar cursos para qualificação dos servidores municipais em cumprimento da agenda institucional desta EGPA.
Servidor: KÁTIA SIMONE ARAUJO COSTA, Matrícula n° 5902256/1 / lotada na DDPEG / CPF: 295.287.392-53 / 4 e ½ (quatro e meia) diárias.
Período 19/10 a 23/10/2021
Origem: Belém
Destino: Igarapé Miri.

Extrato de PORTARIA Nº 312 de 19 de Outubro de 2021.
Processo: 2021/1187660
Fundamentação legal: Lei. 5.810/94 - RJU, art. 145.
Objetivo: para treinar os servidores da Secretaria de Assistência nos acessos a plataforma EAD, ações de capacitação inerentes ao Programa Nacional de Capacitação do SUAS – CAPACITASUAS – parceria EGPA/SEASTER.
Servidor: DANIEL BATISTA, Colaborador Eventual, CPF: 034.635.172-30 / 7 e ½ (sete e meia) diárias.
Período: 23/10 a 30/10/2021.
Origem: Belém
Destino: Salvaterra e Portel.

Protocolo: 719441

SECRETARIA DE ESTADO DA FAZENDA

PORTARIA

PORTARIA Nº 3008 DE 21 DE OUTUBRO DE 2021.
O DIRETOR DE ADMINISTRAÇÃO, em exercício, no uso das atribuições que lhes são conferidas pela Portaria SEFA nº 593, de 19/03/2019 (republicada no D.O.E. nº 33.832, de 21/03/2019),
R E S O L V E:
Art.1º- DESIGNAR os servidores ROSEMARY APARECIDA FERNANDES NASCIMENTO, Identificação Funcional nº 05128765/1, Fiscal de Receitas Estaduais e BERNADO RIBEIRO JANOT DE MATTOS, Identificação Funcional n° 059147110/1, Auditor Fiscal de Receitas Estaduais, para atuarem como Fiscal e Fiscal Substituto, respectivamente, do 1° Termo Aditivo ao Contrato Nº 19/2020/SEFA, firmado entre a SEFA e o consultor JOYCE ANNE PINTO RODRIGUES, que trata da contratação de consultor individual para atuar na execução no PROFISCO II, cujo objeto é a prorrogação do prazo de vigência pelo período
Art.3º- Esta Portaria entra em vigor na data de sua publicação.
ANA PAULA BARBOSA DE CARVALHO
Diretor de Administração, em exercício.

Protocolo: 719533

PORTARIA Nº 3009 DE 21 DE OUTUBRO DE 2021.
O DIRETOR DE ADMINISTRAÇÃO, em exercício, no uso das atribuições que lhes são conferidas pela Portaria SEFA nº 593, de 19/03/2019 (republicada no D.O.E. nº 33.832, de 21/03/2019),
R E S O L V E:
Art.1º- DESIGNAR os servidores ROSEMARY APARECIDA FERNANDES NASCIMENTO, Identificação Funcional nº 05128765/1, Fiscal de Receitas Estaduais e BERNADO RIBEIRO JANOT DE MATTOS, Identificação Funcional n° 059147110/1, Auditor Fiscal de Receitas Estaduais, para atuarem como Fiscal e Fiscal Substituto, respectivamente, do Contrato Nº 039/2021/SEFA, firmado entre a SEFA e o consultor RAQUEL RIDA VALENTE DE OLIVEIRA, que tem como objeto a contratação de Consultores Individuais (Pessoa Física) para atuarem no projeto de modernização da Gestão Fiscal do Estado do Pará – PROFISCO II.
Art.3º- Esta Portaria entra em vigor na data de sua publicação.
ANA PAULA BARBOSA DE CARVALHO
Diretor de Administração, em exercício.

Protocolo: 719517

PORTARIA Nº 3011 DE 21 DE OUTUBRO DE 2021.
O DIRETOR DE ADMINISTRAÇÃO, em exercício, no uso das atribuições que lhes são conferidas pela Portaria SEFA nº 593, de 19/03/2019 (republicada no D.O.E. nº 33.832, de 21/03/2019),
R E S O L V E:
Art.1º- DESIGNAR os servidores RUI GUILHERME PEREIRA DA COSTA, Identificação Funcional nº 2380/1, Assistente Administrativo e ANA CRISTINA GOMES DA SILVA , Identificação Funcional 3000/2, Psicóloga, para atuarem como Fiscal e Fiscal Substituto, respectivamente, do 2º TAC Nº 046/2019/SEFA, firmado entre a SEFA e o F.P.C – PARTICIPAÇÃO ADMINISTRAÇÃO E CONSTRUÇÕES IMOBILIARIAS LTDA.
Art.3º- Esta Portaria entra em vigor na data de sua publicação.
ANA PAULA BARBOSA DE CARVALHO
Diretor de Administração, em exercício.

Protocolo: 719501

CONTRATO

CONTRATO: 102/2021/SEFA.
Modalidade: Pregão Eletrônico nº 026/2021/SEFA
Manifestação Jurídica: 447 /2021/CONJUR/SEFA
Objeto: Aquisição de 08 (oito) impressoras portáteis Wi-fi A4 para atender as necessidades das unidades fazendárias da CECOMT Mercadorias em Trânsito desta Secretaria de Estado da Fazenda (SEFA/PA).
Data da Assinatura: 21/10/2021
Vigência: 21/10/2021 a 31/12/2021.
Valor Global: R$ 14.696,00
Orçamento: 17101.04.123.1508.8251
Natureza da Despesa: 44.90.52
Fonte de Recurso: 0144
Contratada: Empresa TROGON COMÉRCIO DE INFORMÁTICA EIRELI EPP, inscrita sob CNPJ/MF nº 18.563.457/0001-70, estabelecida na Estrada do Morro Grande, 4001, São Lourenço da Serra, CEP.: 06.890-000 - São Paulo; Fone: (11) 3742-1948, e-mail: licitacoes@trogon.com.br.
Ordenador: ANÍDIO MOUTINHO DA CONCEIÇÃO.

Protocolo: 719694

CONTRATO: 103/2021/SEFA.
Modalidade: Pregão Eletrônico nº 031/2021/SEFA
Manifestação Jurídica: 446/2021/2021/CONJUR/SEFA
Objeto: Aquisição de MATERIAIS DE CONSUMO a fim de atender as demandas das unidades fazendárias desta Secretaria de Estado da Fazenda do Pará - SEFA/PA.
Data da Assinatura: 21/10/2021
Vigência: 21/10/2021 a 31/12/2021.
Valor Global: R$ 287.551,70
Orçamento: 17101.04.122.1297.8338
Natureza da Despesa: 33.90.30
Fonte de Recurso: 0101
Contratada: Empresa A.P GONÇALVES COMERCIAL, inscrita sob CNPJ/MF nº 06.943.213/0001-33, estabelecida no CJ Euclides Figueiredo, Rua C, nº. 16, bairro Marambaia, CEP: 66.620-740, Belém/Pará; fone: (091) 3238-5480, e-mail: apgoncalves@ig.com.br.
Ordenador: ANÍDIO MOUTINHO DA CONCEIÇÃO.

Protocolo: 719696

TERMO ADITIVO A CONTRATO

Termo aditivo: 4º.
Contrato: 014/2019/SEFA.
Data da assinatura: 21/10/2021.
Justificativa: com fundamento no art. 57, II da Lei nº 8.666/93 e na Manifestação Jurídica 438/2021/CONJUR/SEFA,o presente termo aditivo tem por objeto inserir neste contrato os procedimentos anticorrupção discriminados na cláusula segunda.
Contratado: BANCO DO BRASIL S/A, CNPJ/MF nº 00.000.000/0001-91
Ordenador Responsável: Rosemary Aparecida Fernandes Nascimento

Protocolo: 719264

Termo aditivo: 2º.
Contrato: 046/2019/SEFA.
Data da assinatura: 20/10/2021.
Justificativa: com fundamento no art. 57, II da Lei nº 8.666/93 e na Manifestação Jurídica 411/2021/CONJUR/SEFA,o presente termo aditivo tem por objeto a locação de imóvel não residencial com área total de 608 m, situado na avenida Assis de Vasconcelos n° 289, esquina da Manoel barata, bairro campina no município de Belém/PA, para servir de local para a EFAZ – escola fazendária e COFAZ – corregedoria fazendária desempenharem suas atividades.
Orçamento: 17101.04.123.1508.8251.
Natureza da Despesa: 33.90.39 – Outros Serviços de Terceira Pessoa Jurídica.
Fonte de Recursos: 0101 – Fonte de recursos.
Valor Mensal Estimado: R$33.000,00.
Contratado: F.P.C PARTICIPAÇÃO ADMINISTRAÇÃO E CONSTRUÇÕES, CNPJ/MF nº 11.728.366/0001-06
Ordenador Responsável: ANIDIO MOUTINHO.

Protocolo: 719140

SUPRIMENTO DE FUNDO

PORTARIA Nº3006, 21 DE OUTUBRO DE 2021
O DIRETOR DE ADMINISTRAÇÃO DA SECRETARIA DE ESTADO DA FAZENDA, no uso de suas atribuições que lhe foram delegadas pela PORTARIA Nº 061 de 29/01/2021,
publicada no Diário Oficial do Estado n° 34.477 de 01/02/2021 e, considerando o processo nº 2021/1151457-RESOLVE:
CONCEDER a servidora, ROSEMEIRE DO SOCORRO DE SOUZA MARTINS, cargo Assistente Técnico, Matricula nº3251543/1, portador do CPF nº 223.435.802-78, Suprimento
de Fundos no valor total de R$ 2.700,00 (Dois Mil e Setecentos Reais), o qual deverá observar a classificação orçamentária:
17101.04.123.1508.8251 - GESTÃO FAZENDÁRIA
33.90.30 - MATERIAL DE CONSUMO: R$ 1.700,00 (Mil e Setecentos Reais)
33.90.39-O.S.T.P. JURDÍDICA: R$ 1.000,00(Mil Reais)
FONTE DE RECURSOS: 0101 - RECUROS ORDINÁRIOS
Os recursos acima mencionados, destinam-se as despesas da CERAT-TUCURUÍ, não subordinada ao processo normal de aplicação, referente ao mês de OUTUBRO do exercício corrente,
e deverá ser aplicados em até 30 (trinta) dias a contar da data do recebimento.
A prestação de Contas deverá ser até o 5º (quinto) dia útil após o período de aplicação.
Anidio Moutinho da Conceição
Diretor de administração, em exercício.

PORTARIA Nº 3007, 21 DE OUTUBRO DE 2021
O DIRETOR DE ADMINISTRAÇÃO DA SECRETARIA DE ESTADO DA FAZENDA, no uso de suas atribuições que lhe foram delegadas pela PORTARIA Nº 061 de 29/01/2021,

publicada no Diário Oficial do Estado n° 34.477 de 01/02/2021 e, considerando o processo nº 2021/1161634-RESOLVE:
CONCEDER a servidora ANA LÚCIA SILVA DE OLIVEIRA, cargo Auxiliar de Administração, Matricula nº 3245799/1, portador do CPF nº 210.827.402-25, Suprimento de Fundos
no valor total de R$ 3.600,00 (Três Mil e Seiscentos Reais), o qual deverá observar a classificação orçamentária:
17101.04.123.1508.8251 - GESTÃO FAZENDÁRIA
33.90.39 - O.ST.P.JURÍDICA: 3.600,00 (Três Mil e SeiscentosReais)
FONTE DE RECURSOS: 0101 - RECURSOS ORDINÁRIOS
Os recursos acima mencionados destinam-se as despesas da CECOMT-ARAGUAIA, não subordinada ao processo normal de aplicação, referente ao mês de OUTUBRO do exercício corrente, e deverão ser aplicados em até 30 (trinta) dias a contar da data do recebimento.
A prestação de Contas deverá ser até o 5º (quinto) dia útil após o período de aplicação.
Anidio Moutinho da Conceição
Diretor de Administração, em exercício.

Protocolo: 719482

DIÁRIA

O DIRETOR DE ADMINISTRAÇÃO DA SECRETARIA DE ESTADO DA FAZENDA, no uso de suas atribuições e, considerando o disposto no art.1, inciso III, alínea "f" da Portaria Sefa no 451, de 13 de fevereiro de 2019,publicada no Diário Oficial do Estado no 33.804 de 14 de Fevereiro de 2019.
Anidio Moutinho
Diretor de Administração, em exercício
PORTARIA Nº 3003 de 21 de outubro de 2021 Autorizar 1 e 1/2 diárias ao servidor ANTONIO ALGENOR GOMES DE FREITAS, nº 0509168302, MOTORISTA, COORDENAÇÃO EXEC.REG.DE ADM.TRIB./NÃO TRIBUTÁRIA DE PARAGOMINAS, objetivo de conduzir veículo para realizar revisão anual na concessionária, no período de 20.10.2021 à 21.10.2021, no trecho Paragominas - Belém - Paragominas.
PORTARIA Nº 2199 de 21 de outubro de 2021 Autorizar 2 e 1/2 diárias a servidora MARGARETE GOMES NEVES, nº 0324780501, ASSISTENTE ADMINISTRATIVO, COORDENAÇÃO EXECUTIVA DE CONTROLE DE MERCADORIAS EM TRÂNSITO, objetivo de realizar atividade administrativa na UECOMT CURRALINHO, no período de 21.10.2021 à 23.10.2021, no trecho Belém - Curralinho - Belém.
PORTARIA Nº 3004 de 21 de outubro de 2021 Autorizar 1/2 diária ao servidor BENEDITO JOSE FARIAS DA SILVA, nº 0200615402, MOTORISTA, COORD. EXEC. DE CONTROLE MERCADORIA EM TRANS. DO GURUPI, objetivo de conduzir veículo oficial para transportar materiais e atender as necessidades da unidade, no período de 25.10.2021, no trecho Gurupi - Belém - Gurupi.

Protocolo: 719378

OUTRAS MATÉRIAS

PORTARIAS DE ISENÇÃO DE ICMS – CAT

Portaria n.º202101001197 de 21/10/2021 -
Proc n.º 132021730001532/SEFA
Motivo: Conceder a isenção do ICMS para Taxista.
Base Legal: Convênio ICMS n.º 38, de 06 de julho de 2001 e do artigo 71 do Anexo II do RICMS-PA (aprovado pelo Decreto n.º 4676/01)
Interessado: Gilberto Martins Pereira – CPF: 176.492.422-34
Marca: CHEV/ONIX PLUS 10TMT LTZ Tipo: Pas/Automóvel
Portaria n.º202101001199 de 21/10/2021 -
Proc n.º 002021730006804/SEFA
Motivo: Conceder a isenção do ICMS para Taxista.
Base Legal: Convênio ICMS n.º 38, de 06 de julho de 2001 e do artigo 71 do Anexo II do RICMS-PA (aprovado pelo Decreto n.º 4676/01)
Interessado: Luciano Menezes Brito – CPF: 591.856.352-00
Marca: TOYOTA/YARIS SD XL 15 AT CONNECT FLEX Tipo: Pas/Automóvel
Portaria n.º202101001201 de 21/10/2021 -
Proc n.º 002021730006807/SEFA
Motivo: Conceder a isenção do ICMS para Taxista.
Base Legal: Convênio ICMS n.º 38, de 06 de julho de 2001 e do artigo 71 do Anexo II do RICMS-PA (aprovado pelo Decreto n.º 4676/01)
Interessado: Rodrigo Correa Cabanillas – CPF: 526.845.632-68
Marca: TOYOTA/COROLLA XRS 20 CROSS AT Tipo: Pas/Automóvel
Portaria n.º202101001203 de 21/10/2021 -
Proc n.º 042021730004138/SEFA
Motivo: Conceder a isenção do ICMS para Taxista.
Base Legal: Convênio ICMS n.º 38, de 06 de julho de 2001 e do artigo 71 do Anexo II do RICMS-PA (aprovado pelo Decreto n.º 4676/01)
Interessado: Alberto Valerio da Silva Costa – CPF: 195.818.072-68
Marca: CHEV/ONIX PLUS 10TMT LTZ FLEX Tipo: Pas/Automóvel

PORTARIAS DE ISENÇÃO DE IPVA – CAT

Portaria n.º202104005620, de 21/10/2021 -
Proc n.º 2021730006952/SEFA
Motivo: Conceder a isenção do IPVA ao veículo para o ano de 2021
Base Legal: art.3º inc. VIII da Lei 6.017/96, alterada pela Lei 6427/01
Interessado: Helton Charles Camara de Oliveira – CPF: 519.164.792-00
Marca/Tipo/Chassi
FIAT/LINEA ABSOL. 1.8 DL/Pas/Automovel/9BD11056CC1545825
Portaria n.º202104005622, de 21/10/2021 -
Proc n.º 2021730006817/SEFA
Motivo: Conceder a isenção do IPVA ao veículo para o ano de 2021
Base Legal: art.3º inc. VIII da Lei 6.017/96, alterada pela Lei 6427/01
Interessado: Mateus Gomes Brandao Filho – CPF: 352.301.182-53
Marca/Tipo/Chassi
CHEV/PRISMA 1.4MT LTZ/Pas/Automovel/9BGKT69V0HG169824
Portaria n.º202104005624, de 21/10/2021 -
Proc n.º 2021730006936/SEFA
Motivo: Conceder a isenção do IPVA ao veículo para o ano de 2021
Base Legal: art.3º inc. VIII da Lei 6.017/96, alterada pela Lei 6427/01
Interessado: Miguel Carvalho Alves – CPF: 166.293.612-53
Marca/Tipo/Chassi
NISSAN/VERSA 16 S/Pas/Automovel/94DBCAN17JB209888
Portaria n.º202104005626, de 21/10/2021 -
Proc n.º 2021730006935/SEFA
Motivo: Conceder a isenção do IPVA ao veículo para o ano de 2021
Base Legal: art.3º inc. VIII da Lei 6.017/96, alterada pela Lei 6427/01
Interessado: Isan Alves do Nascimento – CPF: 015.689.222-72
Marca/Tipo/Chassi
FIAT/PALIO WEEK TREKKING/Pas/Automovel/9BD17350EC4371560
Portaria n.º202104005628, de 21/10/2021 -
Proc n.º 2021730006567/SEFA
Motivo: Conceder a isenção do IPVA ao veículo para o ano de 2021
Base Legal: art.3º inc. VIII da Lei 6.017/96, alterada pela Lei 6427/01
Interessado: Paulo Aguiar Vieira – CPF: 206.143.732-04
Marca/Tipo/Chassi
CHEV/ONIX PLUS 10TAT PR1/Pas/Automovel/9BGEP69H0LG142982
Portaria n.º202104005630, de 21/10/2021 -
Proc n.º 2021730006718/SEFA
Motivo: Conceder a isenção do IPVA ao veículo para o ano de 2021
Base Legal: art.3º inc. VIII da Lei 6.017/96, alterada pela Lei 6427/01
Interessado: Jose Araujo Nunes – CPF: 860.621.908-87
Marca/Tipo/Chassi
TOYOTA/YARIS SA XS 15CNT/Pas/Automovel/9BRBC9F37M8116043
Portaria n.º202104005632, de 21/10/2021 -
Proc n.º 2021730006894/SEFA
Motivo: Conceder a isenção do IPVA ao veículo para o ano de 2021
Base Legal: art.3º inc. VIII da Lei 6.017/96, alterada pela Lei 6427/01
Interessado: Romulo Nacif de Jesus dos Santos – CPF: 373.574.252-15
Marca/Tipo/Chassi
FIAT/IDEA ATTRACTIVE 1.4/Pas/Automovel/9BD135019C2199971
Portaria n.º202104005634, de 21/10/2021 -
Proc n.º 2021730006533/SEFA
Motivo: Conceder a isenção do IPVA ao veículo para o ano de 2021
Base Legal: art.3º inc. VIII da Lei 6.017/96, alterada pela Lei 6427/01
Interessado: Mauro Wellington da Silva Correa – CPF: 391.631.562-53
Marca/Tipo/Chassi
CHEV/PRISMA 10MT JOYE/Pas/Automovel/9BGKL69U0HG180924
Portaria n.º202104005636, de 21/10/2021 -
Proc n.º 2021730006763/SEFA
Motivo: Conceder a isenção do IPVA ao veículo para o ano de 2021
Base Legal: art.3º inc. VIII da Lei 6.017/96, alterada pela Lei 6427/01
Interessado: Jose Ribamar Lima de Carvalho – CPF: 136.982.063-15
Marca/Tipo/Chassi
RENAULT/DUSTER 16 D CVT/Mis/Camioneta/93YHSR3HSLJ172178
Portaria n.º202104005638, de 21/10/2021 -
Proc n.º 2021730006947/SEFA
Motivo: Conceder a isenção do IPVA ao veículo para o ano de 2021
Base Legal: art.3º inc. VIII da Lei 6.017/96, alterada pela Lei 6427/01
Interessado: Francisco Carlos Filpo Blanc – CPF: 101.110.852-68
Marca/Tipo/Chassi
CHEV/SPIN 1.8L AT LTZ/Pas/Automovel/9BGJC75E0GB188389
Portaria n.º202104005640, de 21/10/2021 -
Proc n.º 2021730006900/SEFA
Motivo: Conceder a isenção do IPVA ao veículo para o ano de 2021
Base Legal: art.3º inc. VIII da Lei 6.017/96, alterada pela Lei 6427/01
Interessado: Rodrigo Cesar Beckman – CPF: 710.729.422-91
Marca/Tipo/Chassi
TOYOTA/YARIS SA XL15LIVE/Pas/Automovel/9BRBC9F37L8083835
Portaria n.º202104005642, de 21/10/2021 -
Proc n.º 32021730004332/SEFA
Motivo: Conceder a isenção do IPVA ao veículo para o ano de 2021
Base Legal: art.3º inc. VIII da Lei 6.017/96, alterada pela Lei 6427/01
Interessado: Joselio Leal Vital – CPF: 001.570.122-04
Marca/Tipo/Chassi
CHEV/ONIX PLUS 10TMT LTZ/Pas/Automovel/9BGEN69H0LG125723

Protocolo: 719403

ATOS DO TRIBUNAL ADMINISTRATIVO DE RECURSOS FAZENDÁRIOS-TARF
ANÚNCIO DE PAUTA PARA JULGAMENTO

A Secretaria Geral torna público a (s) data (s) de julgamento do (s) recurso (s) abaixo, a ocorrer por meio de videoconferência, conforme Instrução Normativa SEFA n. 004/2021, de 16/03/2021, na sala de sessões do Tribunal, sito em Belém, na Av. Gentil Bittencourt, 2566, 3º andar, entre Trav. Castelo Branco e Av. José Bonifácio:
SEGUNDA CÂMARA PERMANENTE DE JULGAMENTO
Em 28/10/2021, às 09:30h, RECURSO DE OFÍCIO n.º 18502, AINF nº 812018510000269-2 , contribuinte NORTE ENERGIA S/A, Insc. Estadual nº. 15331570-9
Em 28/10/2021, às 09:00h, RECURSO VOLUNTÁRIO n.º 18392, AINF nº 102018510000044-1 , contribuinte FRIGORIFICO ALTAMIRA LTDA, Insc. Estadual nº. 15195139-0 ,advogado: LARISSA SALAME BENTES, OAB/PA-18849,

Protocolo: 719728

BANCO DO ESTADO DO PARÁ

AVISO DE LICITAÇÃO

PREGÃO ELETRÔNICO Nº 033/2021
O BANCO DO ESTADO DO PARÁ S.A. torna público que realizará nos termos da Lei n. 13.303/2016 e de seu Regulamento de Licitações e Contratos, licitação na modalidade Pregão Eletrônico para AQUISIÇÃO DE LICENÇA DE USO POR TEMPO DETERMINADO DE SOLUÇÃO DE SOFTWARE ESPECIALIZADO PARA O SITE DE RELAÇÃO COM INVESTIDORES (RI), conforme especificações e condições exigidas no edital, Termo de Referência e demais anexos.
A sessão pública ocorrerá na seguinte data, horário e local:
DATA: 16/11/2021
HORÁRIO: 10h (Horário de Brasília)
SISTEMA DE LICITAÇÕES: www.gov.br/compras
UASG: 925803
O edital da licitação estará disponível a partir de 22/10/2021, podendo ser obtido: (i) Gratuitamente no site do BANPARÁ (www.banpara.b.br) e sites www.gov.br/compras e www.compraspara.pa.gov.br; ou, (ii) Na sede do BANPARÁ (Av. Presidente Vargas, n. 251, Ed. BANPARÁ – 1º andar, Comércio, Belém/PA) mediante depósito identificado do valor de R$0,25 (vinte e cinco centavos) por folha (Conta Corrente nº 800.002-6, Agência nº 0011 do BANPARÁ), não reembolsável, relativos aos custos de reprodução.
Belém - Pará, 22 de Outubro de 2021.
Mateus Garcia da Cruz
Pregoeiro

Protocolo: 719408

OUTRAS MATÉRIAS

PREGÃO ELETRÔNICO Nº 020/2021
O BANPARÁ S/A comunica a prorrogação da divulgação do resultado final de recurso da licitação em epígrafe, sendo remarcado para o dia 29/10/2021, cujo acompanhamento deverá ser feito pelos sites www.comprasnet.gov.br e www.banpara.b.br.
A COMISSÃO

Protocolo: 719742

SECRETARIA DE ESTADO DE SAÚDE PÚBLICA

PORTARIA

PORTARIA Nº. 13/2021-DEAUDS/SESPA
A Diretora do DEAUDS – Departamento de Auditoria em Saúde/SESPA, no uso de suas atribuições legais e,
Considerando a PORTARIA Nº 0295 – GABINETE DO SECRETÁRIO/SESPA de 13 de ABRIL de 2021, publicado no DOE nº 34.551 de 14/04/2021.
RESOLVE:
Designar os Auditores em Saúde do Sistema Nacional de Auditoria – SNA, Componente Estadual, Ana Maria Gonçalves do Nascimento, matrícula 5148235/1, Ricardo José Condurú Conceição, matrícula 5808219/2 (DEAUDS/SESPA) e como Colaboradores, Brenda Lorena Machado Paes, matrícula 5955462/1 (DEAUDS/SESPA) Fabiano Batista do Couto, matricula 57188374/1 (10º CRS/SESPA), sob a coordenação da primeira, a procederem Auditoria em 21(vinte e um) Prontuários, referente a Procedimentos Cirúrgicos envolvendo Órteses, Próteses e Materiais Especiais (OPME), no exercício de 2013 a 2017, no Hospital Regional Público da Transamazônica - HRPT, no período de 25 a 29/10/2021.
REGISTRE-SE, PUBLIQUE-SE E CUMPRA-SE.
Belém, 21 de outubro de 2021.
Sabrina Torres Lopes
Diretora do DEAUDS/SESPA

Protocolo: 719391

PORTARIA N° 1249 DE 20 DE OUTUBRO DE 2021
A Diretora de Gestão do Trabalho e da Educação na Saúde, usando das atribuições que lhe são delegadas pela PORTARIA Nº 50 de 17.01.2006, publicada no DOE nº. 30.605 de 19.01.2006,
E CONSIDERANDO o teor do PAE nº 2021/979211.
RESOLVE:
REMOVER, a servidora SIMONE SEBASTIANA DE MELO SILVA, cargo AGENTE ADMINISTRATIVO, matrícula n° 57194320/1, da UNIDADE DE REFERÊNCIA ESPECIALIZADA - MATERNO INFANTIL para a DIVISÃO DE IMUNIZAÇÃO, com atuação na Central de Referência de Imunobiológicos Especiais - CRIE.
PUBLIQUE-SE, REGISTRE-SE E CUMPRA-SE,
DIRETORIA DE GESTÃO DO TRABALHO E DA EDUCAÇÃO NA SAÚDE, EM 20.10.2021.
KELLY DE CÁSSIA PEIXOTO DE OLIVEIRA SILVEIRA
DIRETORA DE GESTÃO DO TRABALHO E DA EDUCAÇÃO NA SAÚDE – SESPA

Protocolo: 719520

PORTARIA N° 1251 DE 21 DE OUTUBRO DE 2021
A Diretora de Gestão do Trabalho e da Educação na Saúde, usando das atribuições que lhe são delegadas pela PORTARIA Nº 50 de 17.01.2006, publicada no DOE nº. 30605 de 19.01.2006,
E CONSIDERANDO o teor do PAE nº 2021/1204001.
RESOLVE:
LOTAR, para fins de regularização funcional, o servidor JAIME SANTOS DE SOUZA, matrícula nº 8042981/4, cargo MOTORISTA, no GABINETE DO SECRETÁRIO.

PORTARIA N° 1252 DE 21 DE OUTUBRO DE 2021
A Diretora de Gestão do Trabalho e da Educação na Saúde, usando das atribuições que lhe são delegadas pela PORTARIA Nº 50 de 17.01.2006, publicada no DOE nº. 30.605 de 19.01.2006,
E CONSIDERANDO o teor do PAE nº 2021/1204001.
RESOLVE:
REMOVER, para fins de regularização funcional, o servidor WALDEMIR AMORIM DA SILVA, cargo AUXILIAR OPERACIONAL, matrícula n° 5562635/3, da SEÇÃO DE TRANSPORTES para o GABINETE DO SECRETÁRIO.
PUBLIQUE-SE, REGISTRE-SE E CUMPRA-SE,
DIRETORIA DE GESTÃO DO TRABALHO E DA EDUCAÇÃO NA SAÚDE, EM 21.10.2021.
KELLY DE CÁSSIA PEIXOTO DE OLIVEIRA SILVEIRA
DIRETORA DE GESTÃO DO TRABALHO E DA EDUCAÇÃO NA SAÚDE – SESPA

Protocolo: 719532

PORTARIA N° 0836 DE 20 DE OUTUBRO DE 2021
O Secretário de Estado de Saúde Pública, no uso das atribuições legais que lhe são conferidas, através do Decreto n° 2.235 de 16 de Julho de 1997, publicado no DOE N° 28.508/18.07.1997,
E CONSIDERANDO o teor do PAE nº 2015/28084.
R E S O L V E:
DISPENSAR, para fins de Regularização Funcional, a contar de 27/07/1989, a servidora RENEE MAIA CALANDRINI DE AZEVEDO, do cargo de ODONTÓLOGO, lotada no 1º CENTRO REGIONAL DE SAÚDE, admitida através da PORTARIA Nº 576 de 04 de Junho de 1985.
PUBLIQUE-SE, REGISTRE-SE E CUMPRA-SE,
GABINETE DO SECRETÁRIO DE ESTADO DE SAÚDE PÚBLICA, EM 20.10.2021.
RÔMULO RODOVALHO GOMES
SECRETÁRIO DE ESTADO DE SAÚDE PÚBLICA.

Protocolo: 719536

ADMISSÃO DE SERVIDOR

Órgão: SECRETARIA DE ESTADO DE SAÚDE PÚBLICA
Modalidade de Admissão: CONTRATO ADMINISTRATIVO TEMPORÁRIO
Nome do Servidor: YASMIN DE FARIAS KHAYAT
Cargo do Servidor: MÉDICO
Vigência: 25.10.2021/24.10.2022.
Ato: CONTRATO ADMINISTRATIVO, CONFORME PROCESSO SELETIVO
Ordenador: RÔMULO RODOVALHO GOMES
Órgão: SECRETARIA DE ESTADO DE SAÚDE PÚBLICA
Modalidade de Admissão: CONTRATO ADMINISTRATIVO TEMPORÁRIO
Nome do Servidor: WARLINGTON LUZ LOBO
Cargo do Servidor: PSICOLOGO
Vigência: 22.10.2021/21.10.2022.
Ato: CONTRATO ADMINISTRATIVO, CONFORME PROCESSO SELETIVO
Ordenador: RÔMULO RODOVALHO GOMES
Órgão: SECRETARIA DE ESTADO DE SAÚDE PÚBLICA
Modalidade de Admissão: CONTRATO ADMINISTRATIVO TEMPORÁRIO
Nome do Servidor: ANA LUCIA CORDEIRO
Cargo do Servidor: PSICOLOGO
Vigência: 22.10.2021/21.10.2022.
Ato: CONTRATO ADMINISTRATIVO, CONFORME PROCESSO SELETIVO
Ordenador: RÔMULO RODOVALHO GOMES
Órgão: SECRETARIA DE ESTADO DE SAÚDE PÚBLICA
Modalidade de Admissão: CONTRATO ADMINISTRATIVO TEMPORÁRIO
Nome do Servidor: CECILIA UTAKO TSUTSUMI HISAMITSU
Cargo do Servidor: ODONTOLOGO
Vigência: 22.10.2021/21.10.2022.
Ato: CONTRATO ADMINISTRATIVO, CONFORME PROCESSO SELETIVO
Ordenador: RÔMULO RODOVALHO GOMES
Órgão: SECRETARIA DE ESTADO DE SAÚDE PÚBLICA
Modalidade de Admissão: CONTRATO ADMINISTRATIVO TEMPORÁRIO
Nome do Servidor: ANDREA CRISTINA MARASSI LUCAS
Cargo do Servidor: ODONTOLOGO
Vigência: 22.10.2021/21.10.2022.
Ato: CONTRATO ADMINISTRATIVO, CONFORME PROCESSO SELETIVO
Ordenador: RÔMULO RODOVALHO GOMES
Órgão: SECRETARIA DE ESTADO DE SAÚDE PÚBLICA
Modalidade de Admissão: CONTRATO ADMINISTRATIVO TEMPORÁRIO
Nome do Servidor: NATALIA CAROLINA DE MORAES LOPES
Cargo do Servidor: TÉCNICO EM HIGIENE DENTAL
Vigência: 22.10.2021/21.10.2022.
Ato: CONTRATO ADMINISTRATIVO, CONFORME PROCESSO SELETIVO
Ordenador: RÔMULO RODOVALHO GOMES
Órgão: SECRETARIA DE ESTADO DE SAÚDE PÚBLICA
Modalidade de Admissão: CONTRATO ADMINISTRATIVO TEMPORÁRIO
Nome do Servidor: JOSILANE PEREIRA BRITO
Cargo do Servidor: TÉCNICO EM HIGIENE DENTAL
Vigência: 22.10.2021/21.10.2022.
Ato: CONTRATO ADMINISTRATIVO, CONFORME PROCESSO SELETIVO
Ordenador: RÔMULO RODOVALHO GOMES
Órgão: SECRETARIA DE ESTADO DE SAÚDE PÚBLICA
Modalidade de Admissão: CONTRATO ADMINISTRATIVO TEMPORÁRIO
Nome do Servidor: ANA CLAUDIA DA SILVA VIANA
Cargo do Servidor: TÉCNICO DE ENFERMAGEM

Vigência: 22.10.2021/21.10.2022.
Ato: CONTRATO ADMINISTRATIVO, CONFORME PROCESSO SELETIVO
Ordenador: RÔMULO RODOVALHO GOMES
Órgão: SECRETARIA DE ESTADO DE SAÚDE PÚBLICA
Modalidade de Admissão: CONTRATO ADMINISTRATIVO TEMPORÁRIO
Nome do Servidor: JOSEANE CRISTINA LEÃO MIRANDA
Cargo do Servidor: TÉCNICO DE ENFERMAGEM
Vigência: 22.10.2021/21.10.2022.
Ato: CONTRATO ADMINISTRATIVO, CONFORME PROCESSO SELETIVO
Ordenador: RÔMULO RODOVALHO GOMES
Órgão: SECRETARIA DE ESTADO DE SAÚDE PÚBLICA
Modalidade de Admissão: CONTRATO ADMINISTRATIVO TEMPORÁRIO
Nome do Servidor: ROSIANE MARIA FERREIRA MOTA
Cargo do Servidor: AGENTE ADMINISTRATIVO
Vigência: 22.10.2021/21.10.2022.
Ato: CONTRATO ADMINISTRATIVO, CONFORME PROCESSO SELETIVO
Ordenador: RÔMULO RODOVALHO GOMES
Órgão: SECRETARIA DE ESTADO DE SAÚDE PÚBLICA
Modalidade de Admissão: CONTRATO ADMINISTRATIVO TEMPORÁRIO
Nome do Servidor: FERNANDA SHEYZE SANTOS D' AVILA GOULART
Cargo do Servidor: AGENTE ADMINISTRATIVO
Vigência: 22.10.2021/21.10.2022.
Ato: CONTRATO ADMINISTRATIVO, CONFORME PROCESSO SELETIVO
Ordenador: RÔMULO RODOVALHO GOMES

Protocolo: 719841

ERRATA

ERRATA PUBLICAÇÃO do 2 TA ao Contrato 38.2021- Processo 2021/32626 publicado no DO 34.737 de 18 de outubro de 2021.
Onde se lê: "...95.918,23(noventa e cinco mil novecentos e dezoito e vinte e três centavos)".
LEIA-SE: "...R$ 95.918,18(noventa e cinco mil novecentos e dezoito reais e dezoito centavos)".

Protocolo: 719269

APOSTILAMENTO

TERMO DE APOSTILAMENTO Nº 001/2021
Nº DO INSTRUMENTO: CONVÊNIO Nº 01/2016.
PARTES: SECRETARIA DE ESTADO DE SAÚDE PÚBLICA, CNPJ nº. 05.054.929/0001-17 e o HOSPITAL DIVINA PROVIDÊNCIA, MANTENEDORA: INSTITUTO FRANCISCO PEREZ, CNPJ nº 07.277.622/0004-53, CNES nº 2619717.
BASE LEGAL DO APOSTILAMENTO: Parágrafo 8º do Art. 65, da Lei nº. 8.666/93.
OBJETO DO APOSTILAMENTO: inclusão de nº de Fonte e Ação de recurso ao Convênio para cobertura de suas despesas no exercício financeiro de 2021.
DOTAÇÃO ORÇAMENTÁRIA: Fonte de Recurso: 0149003022 / 0349003022; Ação: 260355.
ORDENADOR DE DESPESA: ARIEL DOURADO SAMPAIO MARTINS DE BARROS
Belém, 20 de outubro de 2021.
ARIEL DOURADO SAMPAIO MARTINS DE BARROS
SECRETARIO ADJUNTO DE GESTÃO ADMINISTRATIVA

Protocolo: 719172

OUTRAS MATÉRIAS

EXTRATO DA ATA DE REGISTRO DE PREÇOS N° 102/2021
Ata de Registro de Preços, decorrente do Pregão Eletrônico para Registro de Preços nº 065/SESPA/2021, Processo nº 2019/347544, homologado pelo Secretário Adjunto de Gestão Administrativa/SESPA no dia 20/09/2021 e publicado no Diário Oficial do Estado nº 34.706 de 22/09/2021.
OBJETO: Registro de Preços para futura e eventual aquisição de medicamentos para atendimento de pacientes da Secretaria de Estado de Saúde Pública- SESPA, oriundos de Demandas Judiciais, por um período de 12 (doze) meses, conforme condições, quantidades e exigências estabelecidas no Edital e seus anexos.
VALOR TOTAL: R$ 4.770,00 (Quatro mil, setecentos e setenta reais).
VIGÊNCIA: 22/10/2021 a 21/10/2022.
EMPRESA: IMPORT HOSPITALAR EIRELI, pessoa jurídica de direito privado, inscrita no CNPJ/MF sob nº 01.324.654/0001-33, Inscrição Estadual nº 03.018.280-0, com sede na Rua Quintino Justo de Almeida, nº 439, Perpetuo Socorro, CEP: 68.905-629, Macapá/AP – Telefone: (96) 3242-4995 - E-mail: importhospitalar@gmail.com, neste ato representada pelo Sr. RONALDO LUIZ BELTRÃO PARAENSE, portador do RG nº. 2578447 SSP/PA e do CPF/MF nº. 259.626.042-53.

Item	Especificação	Unidade	Quantidade	Valor Unit.
23	Latanoprosta - sol. Oftálmica – 2,5ml	Frasco	300	R$ 15,90

ARIEL DOURADO SAMPAIO MARTINS DE BARROS
SECRETÁRIO ADJUNTO DE GESTÃO ADMINISTRATIVA/SESPA

Protocolo: 719389

EXTRATO DA ATA DE REGISTRO DE PREÇOS N° 103/2021
Ata de Registro de Preços, decorrente do Pregão Eletrônico para Registro de Preços nº 065/SESPA/2021, Processo nº 2019/347544, homologado pelo Secretário Adjunto de Gestão Administrativa/SESPA no dia 20/09/2021 e publicado no Diário Oficial do Estado nº 34.706 de 22/09/2021.
OBJETO: Registro de Preços para futura e eventual aquisição de medicamentos para atendimento de pacientes da Secretaria de Estado de Saúde Pública- SESPA, oriundos de Demandas Judiciais, por um período de 12 (doze) meses, conforme condições, quantidades e exigências estabelecidas no Edital e seus anexos.
VALOR TOTAL: R$ 882.256,80 (Oitocentos e oitenta e dois mil, duzentos e cinquenta e seis reais, oitenta centavos).
VIGÊNCIA: 22/10/2021 a 21/10/2022.
EMPRESA: ONCO PROD DISTRIBUIDORA DE PRODUTOS HOSPITALARES E ONCOLÓGICOS LTDA., pessoa jurídica de direito privado, inscrita no CNPJ/MF sob nº 04.307.650/0015-30, Inscrição Estadual n.º 128897, com sede na Praça Agrícola La Paz Tristante, 144 – Parte 2 – Industrial Anhanguera – CEP: 06276- 035, Osasco/SP, Tel: (112185-3440/3437/3431/8171/7601/3436, E-mail: licitacoes@oncoprod.com.br, neste ato representada pela Sra. MARIANA LUCCI DE OLIVEIRA, portadora do RG nº. 28.797.194-6 e do CPF nº 269.059.828-06.

Item	Especificação	Unidade	Quantidade	Valor Unit.
06	Eltrombopag 25 mg	Comprimido	2.490	R$ 118,10
07	Eltrombopag 50 mg	Comprimido	2.490	R$ 236,22

ARIEL DOURADO SAMPAIO MARTINS DE BARROS
SECRETÁRIO ADJUNTO DE GESTÃO ADMINISTRATIVA/SESPA

Protocolo: 719394

EXTRATO DA ATA DE REGISTRO DE PREÇOS N° 104/2021
Ata de Registro de Preços, decorrente do Pregão Eletrônico para Registro de Preços nº 065/SESPA/2021, Processo nº 2019/347544, homologado pelo Secretário Adjunto de Gestão Administrativa/SESPA no dia 20/09/2021 e publicado no Diário Oficial do Estado nº 34.706 de 22/09/2021.
OBJETO: Registro de Preços para futura e eventual aquisição de medicamentos para atendimento de pacientes da Secretaria de Estado de Saúde Pública- SESPA, oriundos de Demandas Judiciais, por um período de 12 (doze) meses, conforme condições, quantidades e exigências estabelecidas no Edital e seus anexos.
VALOR TOTAL: R$ 154.333,20 (Cento e cinquenta e quatro mil, trezentos e trinta e três reais, vinte centavos).
VIGÊNCIA: 22/10/2021 a 21/10/2022.
EMPRESA: ONCO PROD DISTRIBUIDORA DE PRODUTOS HOSPITALARES E ONCOLÓGICOS LTDA., pessoa jurídica de direito privado, inscrita no CNPJ/MF sob nº 04.307.650/0025-02, Inscrição Estadual n.º 07.747.214/002-54, com sede na STRC, TRECHO 3, CONJUNTO C, LOTE 6, BOX 04 – Zona Industrial (Guará) – CEP: 71225-533, Brasília/DF, Tel.: (11) 2185-3440/3437/3431/8171/7601/3436, E-mail: licitacoes@oncoprod.com.br, neste ato representada pelo Sra. MARIANA LUCCI DE OLIVEIRA, portadora do RG nº. 28.797.194-6 e do CPF nº 269.059.828-06.

Item	Especificação	Unidade	Quantidade	Valor Unit.
02	Deferasirox 500 mg 28comprimido dispersível	Comprimido	1.760	R$ 84,82
08	Empagliflozina 25 mg	Comprimido	1.000	R$ 5,05

ARIEL DOURADO SAMPAIO MARTINS DE BARROS
SECRETÁRIO ADJUNTO DE GESTÃO ADMINISTRATIVA/SESPA

Protocolo: 719398

EXTRATO DA ATA DE REGISTRO DE PREÇOS N° 106/2021
Ata de Registro de Preços, decorrente do Pregão Eletrônico para Registro de Preços nº 065/SESPA/2021, Processo nº 2019/347544, homologado pelo Secretário Adjunto de Gestão Administrativa/SESPA no dia 20/09/2021 e publicado no Diário Oficial do Estado nº 34.706 de 22/09/2021.
OBJETO: Registro de Preços para futura e eventual aquisição de medicamentos para atendimento de pacientes da Secretaria de Estado de Saúde Pública-SESPA, oriundos de demandas judiciais, por um período de 12 (doze) meses, conforme condições, quantidades e exigências estabelecidas no Edital e seus anexos.
VALOR TOTAL: R$ 26.722,00 (Vinte e seis mil, setecentos e vinte e dois reais).
VIGÊNCIA: 22/10/2021 a 21/10/2022.
EMPRESA: CIENTÍFICA MÉDICA HOSPITALAR LTDA., pessoa jurídica de direito privado, inscrita no CNPJ/MF sob nº 07.847.837/0001-10, Inscrição Estadual nº 10.399.060-7, com sede na Av. Anápolis, S/N, Qd. 29-A, Lt. 06, Bairro Vila Brasília, CEP: 74911-360, Aparecida de Goiânia-GO, Telefone: (62) 3088- 9700, E-mail: contato@cientificahospitalar.com.br, neste ato representada pelo Sr. SIDNEY DE CASTRO PEREIRA, portador do RG nº 99372 MT/GO e do CPF nº 383.337.831-04.

Item	Especificação	Unidade	Quantidade	Valor Unit.
11	Fluoxetina 20 mg	Frasco	600	R$ 30,85
19	Hidroxicloroquina 400 mg	Comprimido	2.000	R$ 1,48
26	Levodopa 50mg + Carbidopa12,5 mg + Entacapona200mg	Comprimido	1.300	R$4,04

ARIEL DOURADO SAMPAIO MARTINS DE BARROS
SECRETÁRIO ADJUNTO DE GESTÃO ADMINISTRATIVA/SESPA

Protocolo: 719409

EXTRATO DA ATA DE REGISTRO DE PREÇOS N° 108/2021
Ata de Registro de Preços, decorrente do Pregão Eletrônico para Registro de Preços nº 065/SESPA/2021, Processo nº 2019/347544, homologado pelo Secretário Adjunto de Gestão Administrativa/SESPA no dia 20/09/2021 e publicado no Diário Oficial do Estado nº 34.706 de 22/09/2021.
OBJETO: Registro de Preços para futura e eventual aquisição de medicamentos para atendimento de pacientes da Secretaria de Estado de Saúde Pública-SESPA, oriundos de demandas judiciais, por um período de 12 (doze) meses, conforme condições, quantidades e exigências estabelecidas no Edital e seus anexos.
VALOR TOTAL: R$ 126.516,50 (Cento e vinte e seis mil, quinhentos e dezesseis reais, cinquenta centavos).
VIGÊNCIA: 22/10/2021 a 21/10/2022.
EMPRESA: UNI HOSPITALAR CEARÁ LTDA., pessoa jurídica de direito privado, inscrita no CNPJ/MF sob nº 21.595.464/0001-68, Inscrição Estadual

n.º 06.436075-0, com sede na Rua Francisco José Albuquerque Pereira, nº 1085, CEP: 60.864-520, Cajazeiras, Fortaleza/CE, Tel: (85) 3289-3722, E-mail: licitacao@uniceara.com.br e empenho@uniceara.com.br, neste ato representada pelo Sr. CHRISTIAN MENDES OLIVEIRA TAVARES, portador do RG nº. 90013006830 - SSP/CE e do CPF nº 484.301.613-68.

Item	Especificação	Unidade	Quantidade	Valor Unit.
05	Eritropoetina Humana 10.000UI[1]Alfaepoetina	Ampola	1.350	R$ 84,59
10	Esomeprazol magnésio 20 mg	Comprimido	8.000	R$ 1,54

ARIEL DOURADO SAMPAIO MARTINS DE BARROS
SECRETÁRIO ADJUNTO DE GESTÃO ADMINISTRATIVA/SESPA

Protocolo: 719417

EXTRATO DA ATA DE REGISTRO DE PREÇOS N° 107/2021

Ata de Registro de Preços, decorrente do Pregão Eletrônico para Registro de Preços nº 065/SESPA/2021, Processo nº 2019/347544, homologado pelo Secretário Adjunto de Gestão Administrativa/SESPA no dia 20/09/2021 e publicado no Diário Oficial do Estado nº 34.706 de 22/09/2021.
OBJETO: Registro de Preços para futura e eventual aquisição de medicamentos para atendimento de pacientes da Secretaria de Estado de Saúde de Pública-SESPA, oriundos de demandas judiciais, por um período de 12 (doze) meses, conforme condições, quantidades e exigências estabelecidas no Edital e seus anexos.
VALOR TOTAL: R$ 2.850,00 (Dois mil, oitocentos e cinquenta reais).
VIGÊNCIA: 22/10/2021 a 21/10/2022.
EMPRESA: ONCOEXO DISTRIBUIDORA DE MEDICAMENTOS LTDA., pessoa jurídica de direito privado, inscrita no CNPJ/MF sob nº 08.958.628/0002-97, Inscrição Estadual nº 0354869-45, com sede na Rua Nossa dos Navegantes, nº 104, Sala 501 e 503, Tambaú, João Pessoa/PB, CEP: 58.039-111, Telefone: (81)3268-6330/ (83) 3023-1812, E-mail: licitacao@oncoexo.com.br, neste ato representada pelo Sr. RAUL HENRIQUE GOMES DA SILVA, portador do RG nº 8.642.451 – SDS/PE e do CPF nº 091.000.994-57.

Item	Especificação	Unidade	Quantidade	Valor Unit.
17	Glicosamina 1500 mg +Condroitina 1200 mg	Sachê	1.000	R$ 2,85

ARIEL DOURADO SAMPAIO MARTINS DE BARROS
SECRETÁRIO ADJUNTO DE GESTÃO ADMINISTRATIVA/SESPA

Protocolo: 719411

EXTRATO DA ATA DE REGISTRO DE PREÇOS N° 105/2021

Ata de Registro de Preços, decorrente do Pregão Eletrônico para Registro de Preços nº 065/SESPA/2021, Processo nº 2019/347544, homologado pelo Secretário Adjunto de Gestão Administrativa/SESPA no dia 20/09/2021 e publicado no Diário Oficial do Estado nº 34.706 de 22/09/2021.
OBJETO: Registro de Preços para futura e eventual aquisição de medica[1]mentos para atendimento de pacientes da Secretaria de Estado de Saúde de Pública-SESPA, oriundos de demandas judiciais, por um período de 12 (doze) meses, conforme condições, quantidades e exigências estabelecidas no Edital e seus anexos.
VALOR TOTAL: R$ 3.290,00 (Três mil, duzentos e noventa reais).
VIGÊNCIA: 22/10/2021 a 21/10/2022.
EMPRESA: F. CARDOSO E CIA LTDA., pessoa jurídica de direito privado, inscrita no CNPJ/MF sob nº 04.949.905/0001-63, Inscrição Estadual nº 15.051.578-2, com sede na Rua João Nunes de Souza, nº 125, BR 316, KM 8, Bairro Águas Brancas, CEP: 67.033-030, Ananindeua-PA, Telefone: (91) 3202-1344/(91) 3202-1310, E-mails: licitacao@shoppingdasaudeonline.com.br e diretoria@shoppingdasaudeonline.com.br, neste ato representada pela Sra. WALDA BRITTO CARDOSO, portadora do RG nº 4077885 e do CPF/MF nº 004.382.782-91.

Item	Especificação	Unidade	Quantidade	Valor Unit.
14	Fluoxetina 20 mg	Comprimido	5.000	R$ 0,12
24	Letrozol 2,5 mg	Comprimido	500	R$ 0,42
28	Lidocaína geléia 2% - 30g	Bisnaga	800	R$3,10

ARIEL DOURADO SAMPAIO MARTINS DE BARROS
SECRETÁRIO ADJUNTO DE GESTÃO ADMINISTRATIVA/SESPA

Protocolo: 719400

EXTRATO DA ATA DE REGISTRO DE PREÇOS N° 109/2021

Ata de Registro de Preços, decorrente do Pregão Eletrônico para Registro de Preços nº 065/SESPA/2021, Processo nº 2019/347544, homologado pelo Secretário Adjunto de Gestão Administrativa/SESPA no dia 20/09/2021 e publicado no Diário Oficial do Estado nº 34.706 de 22/09/2021.
OBJETO: Registro de Preços para futura e eventual aquisição de medicamentos para atendimento de pacientes da Secretaria de Estado de Saúde de Pública-SESPA, oriundos de demandas judiciais, por um período de 12 (doze) meses, conforme condições, quantidades e exigências estabelecidas no Edital e seus anexos.
VALOR TOTAL: R$ 58.500,00 (Cinquenta e oito mil, quinhentos reais).
VIGÊNCIA: 22/10/2021 a 21/10/2022.
EMPRESA: HOSPFAR INDÚSTRIA E COMÉRCIO DE PRODUTOS HOSPITALARES S.A, pessoa jurídica de direito privado, inscrita no CNPJ/MF sob nº 26.921.908/0002-02, Inscrição Estadual nº 0741938600275, com sede Na SIA SUL, 03 - GUARA - CEP: 71.200-03 BRASÍLIA-DF– Tel: (61) 3403 3500, E-mail: hospfar@hospfar.com.br, neste ato representada pelo Sr. WESLLEY FERREIRA LIMA, portador do RG nº 4529199-DGPC-GO e CPF nº 891.483.471-91.

Item	Especificação	Unidade	Quantidade	Valor Unit.
12	Fulvestranto 250 mg/ 5 ml solução injetável	Seringa Preenchida/ Frasco	150	R$ 390,00

ARIEL DOURADO SAMPAIO MARTINS DE BARROS
SECRETÁRIO ADJUNTO DE GESTÃO ADMINISTRATIVA/SESPA

Protocolo: 719419

EXTRATO DA ATA DE REGISTRO DE PREÇOS N° 110/2021

Ata de Registro de Preços, decorrente do Pregão Eletrônico para Registro de Preços nº 065/SESPA/2021, Processo nº 2019/347544, homologado pelo Secretário Adjunto de Gestão Administrativa/SESPA no dia 20/09/2021 e publicado no Diário Oficial do Estado nº 34.706 de 22/09/2021.
OBJETO: Registro de Preços para futura e eventual aquisição de medicamentos para atendimento de pacientes da Secretaria de Estado de Saúde de Pública-SESPA, oriundos de demandas judiciais, por um período de 12 (doze) meses, conforme condições, quantidades e exigências estabelecidas no Edital e seus anexos.
VALOR TOTAL: R$ 12.896,00 (Doze mil, oitocentos e noventa e seis reais).
VIGÊNCIA: 22/10/2021 a 21/10/2022.
EMPRESA: AGLON COMÉRCIO E REPRESENTAÇÕES LTDA., pessoa jurídica de direito privado, inscrita no CNPJ/MF sob nº 65.817.900/0001-71, Inscrição Estadual nº 415.030.758.115, com sede na Avenida Visconde de Nova Granada, nº 1105, Bairro Vila Grossklauss, CEP 13617-400 – Leme/SP – Telefone: (19) 3573-7300 - E-mail: aglon@aglon.com.br, neste ato representada pelo Sr. EROS CARRARO, portador do RG nº. 22.370.122-1 SSP/SP e do CPF/MF nº. 253.912.708-80.

Item	Especificação	Unidade	Quantidade	Valor Unit.
03	Duloxetina 30mg	Cápsula	1.300	R$ 1,58
04	Duloxetina 60mg	Cápsula	2.600	R$ 2,97
25	Levedopa 200 mg + Cloridrato deBenserazida 50 mg	Comprimido	2.600	R$ 1,20

ARIEL DOURADO SAMPAIO MARTINS DE BARROS
SECRETÁRIO ADJUNTO DE GESTÃO ADMINISTRATIVA/SESPA

Protocolo: 719420

EXTRATO DA ATA DE REGISTRO DE PREÇOS N° 111/2021

Ata de Registro de Preços, decorrente do Pregão Eletrônico para Registro de Preços nº 065/SESPA/2021, Processo nº 2019/347544, homologado pelo Secretário Adjunto de Gestão Administrativa/SESPA no dia 20/09/2021 e publicado no Diário Oficial do Estado nº 34.706 de 22/09/2021.
OBJETO: Registro de Preços para futura e eventual aquisição de medicamentos para atendimento de pacientes da Secretaria de Estado de Saúde de Pública-SESPA, oriundos de demandas judiciais, por um período de 12 (doze) meses, conforme condições, quantidades e exigências estabelecidas no Edital e seus anexos.
VALOR TOTAL: R$ 24.970,50 (Vinte e quatro mil, novecentos e setenta reais, cinquenta centavos).
VIGÊNCIA: 22/10/2021 a 21/10/2022.
EMPRESA: PROFARMA SPECIALTY S/A, pessoa jurídica de direito privado, inscrita no CNPJ/MF sob nº 81.887.838/0011-12, Inscrição Estadual nº 082.851.68-9, com sede a Avenida Ruy Pereira dos Santos, S/N, Bairro Jardins, Galpão 2/3 L 160 Tulipas QD 1, CEP 59.293-000 –São Gonçalo do Amarante/RN – Tel: (11) 5054-9199, E-mail: licitacao@profarmaspecialty.com.br, neste ato representada pela Sra. ROSELEI KRASNIEVICZ, portadora do RG nº 4647341 e CPF nº 851.555.861-00.

Item	Especificação	Unidade	Quantidade	Valor Unit.
18	Hialuronato de Sódio 20mg – 2 m	Seringa	150	R$ 166,47

ARIEL DOURADO SAMPAIO MARTINS DE BARROS
SECRETÁRIO ADJUNTO DE GESTÃO ADMINISTRATIVA/SESPA

Protocolo: 719426

LABORATÓRIO CENTRAL DO ESTADO DO PARÁ

LICENÇA PRÊMIO

PORTARIA Nº 195 DE 21 DE OUTUBRO DE 2021

CONCEDER a servidora JOANA LÚCIA SANTOS DE ALMEIDA, matrícula nº 119997-1, ocupante do cargo de TÉCNICO DE LABORATÓRIO, lotada no Laboratório Central, 30 (Trinta) dias de Licença Prêmio, no período de 02 de dezembro de 2021 a 31 de dezembro de 2021, referente ao triênio de 01/03/2017 a 28/02/2020.
DÊ-SE CIÊNCIA, REGISTRE-SE, PUBLIQUE-SE E CUMPRA-SE.
ALBERTO SIMÕES JORGE JUNIOR
Diretor do LACEN/PARÁ

Protocolo: 719515

DIÁRIA

PORTARIA Nº 192 DE 19/10/2021

Fundamento Legal: Art. 145 da Lei 5.810/94
Objetivo: PARTICIPAR DO TREINAMENTO PARA ATUALIZAÇÃO DOS MICROSCOPISTAS DE MALÁRIA DE REFERÊNCIA NA REGIÃO AMAZÔNICA.
Período da viagem: 22/11 a 03/12/2021.
Quantidade: 05 (Cinco) diárias.
Origem: Belém-PA.
Destino: Ananindeua-PA.
Servidor: Kérzia Thais Nascimento / Mat. 54194164-1/ Téc. em Pat. Clínica.
Ordenador: Alberto Simões Jorge Junior

Protocolo: 719213

TORNAR SEM EFEITO

PORTARIA DE TORNAR SEM EFEITO LICENÇA PRÊMIO
O Diretor/Ordenador de Despesas do Laboratório Central do Estado do Pará, no uso de suas atribuições legais, que lhe foram conferidas pela PORTARIA Nº 0005 de 06/01/2021, publicada no D.O. E nº 34.453 de 07/01/2021.
RESOLVE:
I - Tornar sem efeito a PORTARIA Nº 180 de 14/10/2021, publicada no D.O.E. nº 34.739 de 19/10/2021, que concedeu Licença Prêmio a servidora GERTRUDE DA SILVA CARDOSO VIEIRA, matrícula nº 54184401-2, ocupante do cargo de TÉCNICO EM PATOLOGIA CLÍNICA.
REGISTRE-SE, PUBLIQUE-SE E CUMPRA-SE.
ALBERTO SIMÕES JORGE JUNIOR
Diretor do LACEN/PA

Protocolo: 719217

SECRETARIA DE ESTADO DE SAÚDE PÚBLICA - 1ª REGIONAL

OUTRAS MATÉRIAS

Portaria n.º 515, de 21 de outubro de 2021.
O Diretor do 1º Centro Regional de Saúde/SESPA, no uso de suas atribuições legais e;
CONSIDERANDO os termos da Portaria n.º 186, de 04 de abril de 2019, publicada no DOE n.º 33.547, de 09 de abril de 2019, que instaurou o Processo Administrativo Disciplinar n.º 2018/486563, prorrogada através da Portaria n.º 409, de 11 de junho de 2019, publicada no DOE n.º 33.894, de 12 de junho de 2019, sobrestado através da Portaria n.º 528, de 27 de junho de 2019, publicada no DOE n.º 33.906, de 28 de junho de 2019, cancelado o sobrestamento através da Portaria n.º 249, de 20 de maio de 2021, publicada no DOE n.º 34.590, de 21 de maio de 2021, redesignada através da Portaria n.º 372, de 24 de junho de 2021, publicada no DOE n.º 34.621, de 25 de junho de 2021, prorrogada a redesignação através da Portaria n.º 487, de 19 de agosto de 2021, publicada no DOE n.º 34.678, de 23 de agosto de 2021, em desfavor da servidora A. M. P. da R., ocupante do cargo de Agente de Artes Práticas, lotado (a) na URE Marcelo Cândia/1º CRS/SESPA, matrícula funcional n.º 5154383/1, para apurar suposto abandono de cargo público, que se comprovado constitui transgressão disciplinar ao artigo 177, incisos I e VI, e artigo 178, inciso XVII, caracterizando o disposto no artigo 190, inciso III, todos da Lei n.º 5.810/94.;
CONSIDERANDO o requerimento motivado da Comissão Permanente de Processo Administrativo Disciplinar do 1º CRS/SESPA, através do Memorando n.º 442/2021;
RESOLVE:
I – REDESIGNAR, pelo prazo de 60 (sessenta) dias, a Comissão de Processo Administrativo Disciplinar do 1º CRS/SESPA, formada pelos servidores estáveis de nível superior, Norma de Fátima Andrade, ocupante do cargo de Administrador, matrícula funcional n.º 54189583/1, Elza Maria da Silva Lima, ocupante do cargo de Assistente Social, matrícula funcional n.º 54190781/1, Luiz Antonio Marques Cabral, ocupante do cargo de Administrador, matrícula funcional n.º 54189028/1, para, sob a presidência da primeira, conduzir o Processo Administrativo Disciplinar n.º 2018/486563.
PUBLIQUE-SE, REGISTRE-SE E CUMPRA-SE.
1º CENTRO REGIONAL DE SAÚDE, em 21/10/2021.
MARCO ANTONIO RODRIGUES NORMANDO
Diretor do 1º Centro Regional de Saúde/SESPA

Protocolo: 719375

Portaria n.º 513, de 19 de outubro de 2021.
O Diretor do 1º Centro Regional de Saúde/SESPA, no uso de suas atribuições legais e;
CONSIDERANDO os termos da Portaria n.º 538, de 02 de julho de 2019, publicada em DOE n.º 33.910, de 03 de julho de 2019, que instaurou o Processo Administrativo Disciplinar n.º 2018/226739, prorrogada através da Portaria n.º 725, de 29 de agosto de 2019, publicada em DOE n.º 33.969, de 03 de setembro de 2019, redesignado através da Portaria n.º 869, de 29 de outubro de 2019, publicada em DOE n.º 34.026, de 04 de novembro de 2019, prorrogada a redesignação através da Portaria n.º 15, de 13 de janeiro de 2020, publicada em DOE n.º 34.089, de 14 de janeiro de 2020, redesignada através da Portaria n.º 83, de 05 de março de 2020, publicada no DOE n.º 34.136, de 06 de março de 2020, prorrogada a redesignação através da Portaria n.º 212, de 14 de abril de 2020, publicada no DOE n.º 34.183, de 15 de abril de 2020, redesignada através da Portaria n.º 249, de 16 de junho de 2020, publicada no DOIE n.º 34.256, de 17 de junho de 2020, prorrogada a redesignação através da Portaria n.º 327, de 25 de agosto de 2020, publicada no DOE n.º 34.324, de 26 de agosto de 2020, redesignada através da Portaria n.º 431, de 13 de outubro de 2020, publicada no DOE n.º 34.372, de 14 de outubro de 2020, prorrogada a redesignação através da Portaria n.º 557, de 11 de dezembro de 2020, publicada em DOE n.º 34.434, de 14 de dezembro de 2020, redesignada através da Portaria n.º 116, de 11 de fevereiro de 2021, publicada em DOE n.º 34.490, de 12 de fevereiro de 2021, prorrogada a redesignação através da Portaria n.º 241, de 19 de abril de 2021, publicada em DOE n.º 34.558, de 20 de abril de 2021, redesignada através da Portaria n.º 371, de 21 de junho de 2021, publicada em DOE n.º 34.618, de 22 de junho de 2021, prorrogada a redesignação através da Portaria n.º 486, de 19 de agosto de 2021, publicada em DOE n.º 34.678, de 23 de agosto de 2021, em desfavor do (a) servidor (a) M. de J. M. N., ocupante de cargo de Técnico de Enfermagem, matrícula funcional n.º 57234382/1, lotada na UBS Pedreira/1º CRS/SESPA, para apurar suposto acúmulo ilegal de cargo público, que se comprovado constitui transgressão disciplinar aos artigos 177, inciso VI, e 178, inciso I, caracterizando o disposto no artigo 190, inciso XII, todos da Lei n.º 5.810/94;
CONSIDERANDO o requerimento motivado da Comissão Permanente de Processo Administrativo Disciplinar do 1º CRS/SESPA, através do Memorando n.º 440/2021;
RESOLVE:
I – REDESIGNAR, pelo prazo de 60 (sessenta) dias, a Comissão de Processo Administrativo Disciplinar do 1º CRS/SESPA, formada pelos servidores estáveis de nível superior, Norma de Fátima Andrade, ocupante do cargo de Administrador, matrícula funcional n.º 54189583/1, Elza Maria da Silva Lima, ocupante do cargo de Assistente Social, matrícula funcional n.º 54190781/1, Luiz Antonio Marques Cabral, ocupante do cargo de Administrador, matrícula funcional n.º 54189028/1, para, sob a presidência da primeira, conduzir o Processo Administrativo Disciplinar n.º 2018/226739.
PUBLIQUE-SE, REGISTRE-SE E CUMPRA-SE.
1º CENTRO REGIONAL DE SAÚDE, em 19/10/2021.
MARCO ANTONIO RODRIGUES NORMANDO
Diretor do 1º Centro Regional de Saúde/SESPA

Protocolo: 719128

Portaria n.º 514, de 19 de outubro de 2021.
O Diretor do 1º Centro Regional de Saúde/SESPA, no uso de suas atribuições legais e;
CONSIDERANDO os termos da Portaria n.º 1.006, de 25 de novembro de 2019, publicada em DOE n.º 34.044, de 27 de novembro de 2019, que instaurou o Processo Administrativo Disciplinar n.º 2018/484670, Portaria n.º 19, de 31 de janeiro de 2020, publicada em DOE n.º 34.106, de 03 de fevereiro de 2020, redesignada através da Portaria n.º 159, de 25 de março de 2020, publicada em DOE n.º 34.157, de 26 de março de 2020, prorrogada a redesignação através da Portaria n.º 233, de 21 de maio de 2020, publicada em DOE n.º 34.227, de 22 de maio de 2020, sobrestado através da Portaria n.º 278, de 22 de julho de 2020, publicada em DOE n.º 34.290, de 23 de julho de 2020, cancelado o sobrestamento através da Portaria n.º 363, de 28 de outubro de 2020, publicada em DOE n.º 34.390, de 29 de outubro de 2020, redesignada através da Portaria n.º 364, de 29 de outubro de 2020, publicada no DOE n.º 34.392, de 30 de outubro de 2020, prorrogada a redesignação através da Portaria n.º 01, de 06 de janeiro de 2021, publicada no DOE n.º 34.454, de 08, de janeiro de 2021, redesignada através da Portaria n.º 119, de 24 de fevereiro de 2021, publicada no DOE n.º 34.501, de 25 de fevereiro de 2021, prorrogada a redesignação através da Portaria n.º 242, 22 de abril de 2021, publicada no DOE n.º 34.564, de 27, abril de 2021, redesignada através da Portaria n.º 370, de 21 de junho de 2021, publicada no DOE n.º 34.618, de 22 de junho de 2021, prorrogada a redesignação através da Portaria n.º 485, de 19 de agosto de 2021, publicada no DOE n.º 34.678, de 23 de agosto de 2021, em desfavor do (a) servidor (a) A. C. L. P. C., ocupante do cargo de Agente de Saúde, matrícula funcional n.º 2009447/1, lotado (a) no (a) URE Materno Infantil/1º CRS/SESPA, para apurar supostas faltas injustificadas ao trabalho, por mais de 60 dias intercaladas, pelo período de 1 ano, que se comprovado constitui transgressão disciplinar ao artigo 177, incisos I e VI caracterizando o disposto no artigo 190, inciso III, todos da Lei n.º 5.810/94;
CONSIDERANDO o requerimento motivado da Comissão Permanente de Processo Administrativo Disciplinar do 1º CRS/SESPA, através do Memorando n.º 441/2021;
RESOLVE:
I – REDESIGNAR, pelo prazo de 60 (sessenta) dias, a Comissão de Processo Administrativo Disciplinar do 1º CRS/SESPA, formada pelos servidores estáveis de Nível Superior, Norma de Fátima Andrade, ocupante do cargo Administradora, matrícula funcional n.º 54189583/1, Elza Maria da Silva Lima, ocupante do cargo de Assistente Social, matrícula funcional n.º 54190781/1, Luiz Antonio Marques Cabral, ocupante do cargo de Administrador, matrícula funcional n.º 54189028/1, para, sob a presidência da primeira, conduzir o Processo Administrativo Disciplinar n.º 2018/484670.
PUBLIQUE-SE, REGISTRE-SE E CUMPRA-SE.
1º CENTRO REGIONAL DE SAÚDE, em 19/10/2021.
MARCO ANTONIO RODRIGUES NORMANDO
Diretor do 1º Centro Regional de Saúde/SESPA

Protocolo: 719129

SECRETARIA DE ESTADO DE SAÚDE PÚBLICA - 3ª REGIONAL

DIÁRIA

PORTARIA Nº 777 de diária de 21/10/2021.
Lei Ordinária nº 5.810, de 24 de janeiro de 1994. Decreto Estadual nº 734, de 07 de abril de 1992.
Objetivo: Realizar monitoramento da Central de Regulação do município de São João da Ponta, conforme estabelecido no planejamento anual de 2021/DOCA/3ºCRS.
Origem: Castanhal-PA-Brasil
Destino: São João da Ponta-PA–Brasil | Período: 04/11/2021 | Nº de Diárias: meia diária.
Servidora: Rosiane de Nazaré Silva de Souza | CPF: 370.603.502-25 | Matrícula: 5166543 | Cargo: Enfermeira.
Ordenador: Mário Moraes Chermont Filho.

Protocolo: 719290

PORTARIA Nº 778 de diária de 21/10/2021.
Lei Ordinária nº 5.810, de 24 de janeiro de 1994. Decreto Estadual nº 734, de 07 de abril de 1992.
Objetivo: Conduzir a servidora que irá realizar monitoramento da Central de Regulação do município de São João da Ponta.
Origem: Castanhal-PA-Brasil
Destino: São João da Ponta- PA- Brasil.
Período: 04/11/2021. Nº de Diárias: meia diária.
Servidor: João Ricardo da Rocha Rodrigues
CPF: 689.018.952-34
Matrícula: 57205648-1
Cargo: Motorista.
Ordenador: Mário Moraes Chermont Filho.

Protocolo: 719294

PORTARIA Nº 774 de diária de 21/10/2021.
Lei Ordinária nº 5.810, de 24 de janeiro de 1994. Decreto Estadual nº 734, de 07 de abril de 1992.
Objetivo: Realizar visita técnica de conhecimento e monitoramento da Base Descentralizada do SAMU no município de Maracanã.
Origem: Castanhal-PA-Brasil
Destino: Maracanã-PA–Brasil | Período: 26/10/2021 | Nº de Diárias: meia diária.
Servidora: Eliana Maciel da Silva Cavalcante | CPF: 176.559.352-20 | Matrícula: 5278074-3 | Cargo: Enfermeira.
Ordenador: Mário Moraes Chermont Filho.

Protocolo: 719165

PORTARIA Nº 775 de diária de 21/10/2021.
Lei Ordinária nº 5.810, de 24 de janeiro de 1994. Decreto Estadual nº 734, de 07 de abril de 1992.
Objetivo: Realizar o Georreferenciamento nos cemitérios e monitorar os impactos ambientais no município provocados pelos mesmos, que a prefeitura deve tomar ciência que é responsável por todos.
Origem: Castanhal-PA-Brasil
Destino: Marapanim-PA–Brasil | Período: 03 à 05/11/2021 | Nº de Diárias: duas diárias e meia.
Servidores: Fábio Rodrigues Ferreira | CPF: 136.148.942-15 | Matrícula: 721182-1 | Cargo: Agente de Portaria.
Vivaldo Fernandes da Cunha | CPF: 084.223.462-49 | Matrícula: 721212-1 | Cargo: Agente Administrativo.
Ordenador: Mário Moraes Chermont Filho.

Protocolo: 719205

PORTARIA Nº 776 de diária de 21/10/2021.
Lei Ordinária nº 5.810, de 24 de janeiro de 1994. Decreto Estadual nº 734, de 07 de abril de 1992.
Objetivo: Conduzir os servidores que irão realizar o Georreferenciamento mos cemitérios e monitorar os impactos ambientais no município provocados pelos mesmos, que a prefeitura deve tomar ciência que é responsável por todos.
Origem: Castanhal-PA-Brasil
Destino: Marapanim- PA- Brasil.
Período: 03 à 05/11/2021. Nº de Diárias: duas diárias e meia.
Servidor: Sergio da Costa Carvalho
CPF: 104.639.682-04
Matrícula: 1036585
Cargo: Motorista.
Ordenador: Mário Moraes Chermont Filho.

Protocolo: 719246

SECRETARIA DE ESTADO DE SAÚDE PÚBLICA - 4ª REGIONAL

OUTRAS MATÉRIAS

RESOLUÇÃO CIR RIO CAETÉS Nº 027/2021
APROVA A AQUISIÇÃO DE 01(UM) TRANSPORTE SANITÁRIO ELETIVO PARA O MUNICÍPIO DE BRAGANÇA/PA
A Comissão Intergestores Regional Rio Caetés, no uso de suas atribuições e,
1. Considerando a Portaria GM/MS Nº 1.263, de 18 de junho de 2021, que dispõe sobre a aplicação de emendas parlamentares que adicionarem recursos ao Sistema Único de Saúde dos Estados, Distrito Federal e Municípios, no exercício de 2021; e
2. Considerando a deliberação Ad referendum, em virtude de necessidade emergencial, em 20 de Outubro de 2021.
RESOLVE
Art. 1º - Aprovar a solicitação de aquisição de 01 (um) Transporte Sanitário Eletivo, pelo município de Bragança, Proposta de Aquisição de equipamento/material permanente por Emenda Parlamentar nº 18017.671000/1210-14, no valor de R $285.654,00 (duzentos e oitenta e cinco mil, seiscentos e cinquenta e quatro reais), através do Fundo Estadual- FES.
Art. 2º - Esta Resolução entra em vigor na data de sua aprovação.
Capanema, 20 de Outubro de 2021.
Patrícia de Fátima Lima da Silva Elayne Nazaré De Sousa
Diretora 4ºCRS/SESPA Secretária Municipal de Saúde de Ourém
Presidenta da CIR-Rio Caetés Representante dos Gestores na CIR Rio Caetés

Protocolo: 719599

SECRETARIA DE ESTADO DE SAÚDE PÚBLICA - 8ª REGIONAL

DIÁRIA

PORTARIA Nº 250 DE 20 DE OUTUBRO DE 2021
Objetivo: Realizar monitoramento e supervisão nas ações de controle do vetor Aedes aegypti realizada pelo município.
Origem: BREVES/PÁ - PORTEL/PA.
Servidor (es): Walter Jardel Leão da Paes, 4,5 Diárias de 25 à 29/10/2021.
Ordenador de Despesa: ANA ÂNGELA FIALHO FELIX.

Protocolo: 719665

SECRETARIA DE ESTADO DE SAÚDE PÚBLICA - 9ª REGIONAL

DESIGNAR FISCAL DE CONTRATO

PORTARIA N°66/2021 DE 19 DE OUTUBRO DE 2021.
A DIRETORA DO 9° CENTRO REGIONAL DE SAÚDE/SESPA, usando das atribuições legais,
CONSIDERANDO, a Lei n° 5.810 de 24.01.94.
CONSIDERANDO, a Lei 8.666 de 21 de junho de 1993, Art. 60.
RESOLVE:
Designar como fiscal de contrato a servidora Conceição Leonarda Serra, Matrícula: 5901800/1 celebrado com a empresa LN DINIZ CANTO – ME, processo 2021/658389 que tem como objeto: a aquisição de 90 (noventa) recargas de gás butano em botijas com capacidade de 13 kg, para um período de 12 (doze) meses, de acordo com as especificações e quantidades conforme termo de referência.
REGISTRE-SE, PUBLIQUE-SE E CUMPRA-SE.
Aline Nair Liberal Cunha.
DIRETORA DO 9°CRS.

Protocolo: 719393

ERRATA

ERRATA DE DIÁRIA
PORTARIA Nº 290 de 27 de Setembro de 2021. Publicado no Diário Oficial n° 34.719 DE 01 DE OUTUBRO de 2021. Protocolo: 711471
Servidora:
Miraildes Rêgo de Sousa
Onde se lê
Período: 11/10/2021 a 14/10/2021 / N° de Diária: 3,5 (tres diárias e meia)
Leia-se
Período: 11/10/2021 a 13/10/2021 / N° de Diária: 2,5 (duas diárias e meia)
DÊ-SE CIÊNCIA, REGISTRE-SE, PUBLIQUE-SE E CUMPRA-SE.
Aline Nair Liberal Cunha
DIRETORA DO 9° CENTRO REGIONAL DE SAÚDE

Protocolo: 719509

DIÁRIA

Portaria Nº315 de 05 de Outubro de 2021
Fundamento Legal: DECRETO N° 2819 DE 06 SETEMBRO DE 1994.
Objetivo: Fazer supervisão direta quanto aos Programas de Vigilância e Controle de Leishmanioses, conforme os protocolos do Ministério da Saúde.
Origem: Itaituba/ PA- Brasil
Destino: Aveiro / PA – Brasil
Período: 22/11/2021 a 25/11/2021 / N° de Diárias: 3,5 (três diárias e meia)
Servidor:
João Gomes da Silva:
CPF: 295.839.692-49
Matrícula:504469
Cargo: Guarda de Endemias
Ordenador: Aline Nair liberal Cunha

Protocolo: 719405

PORTARIA Nº 316 DE 15 DE OUTUBRO DE 2021.
Fundamento Legal: DECRETO N° 2819 DE 06 SETEMBRO DE 1994.
OBJETIVO: Realizar monitoramento das ações e serviços relacionados à Atenção Primária à Saúde, avaliação do processo de trabalho das Equipes Saúde da Família e dos indicadores de desempenho da Atenção Primária à Saúde-Previne Brasil.
Origem: Santarém/ PA- Brasil.
Destino: Monte Alegre /PA – Brasil.
Período: 08/11/2021 a 12/11/2021 / N° de Diária: 4,5 (quatro diárias e meia)
Servidora:
Irlana Siqueira de Souza
CPF:414.266.732-72.
Matrícula:58974211.
Cargo: Enfermeira.
Ordenador: Aline Nair Liberal Cunha.

Protocolo: 719460

Portaria No 318 de 14 de Outubro 2021.
Fundamento Legal: DECRETO N° 2819 DE 06 SETEMBRO DE 1994.
Objetivo: Conduzir os servidores que irão realizar a atualização do acervo patrimonial, fiscalização, registro, Levantamento Patrimonial e Tombamento dos bens móveis novos pertencentes a este 9° Centro Regional de Saúde que estão localizados nas Secretarias Municipais de Saúde, nas Unidades Básicas de Saúde e nos Hospitais Municipais.
Origem: Santarém/ PA- Brasil.
Destino: Novo Progresso/ PA – Brasil.
Período: 08/11/2021 a 12/11/2021 / N° de Diária: 4,5 (quatro diárias e meia)
Servidor:
Edinaldo de Souza Alves
CPF: 206.451.712-04
Matrícula: 500872
Cargo: Motorista
Ordenador: Aline Nair liberal Cunha

Protocolo: 719705

Portaria No 317 de 14 de Outubro 2021.
Fundamento Legal: DECRETO N° 2819 DE 06 SETEMBRO DE 1994.
OBJETIVO: Realizar a atualização do acervo patrimonial, fiscalização, registro, Levantamento Patrimonial e Tombamento dos bens móveis novos pertencentes a este 9° Centro Regional de Saúde que estão localizados nas Secretarias Municipais de Saúde, nas Unidades Básicas de Saúde e nos Hospitais Municipais.
Origem: Santarém/ PA- Brasil.
Destino: Novo Progresso/ PA – Brasil.
Período: 08/11/2021 a 12/11/2021 / N° de Diária: 4,5 (quatro diárias e meia)
Servidores:
Elisangela Tapajós de Sousa.
CPF:621.800.612-34.
Matrícula: 59012071.
Cargo: Técnico de Enfermagem.
Ronaldo Gomes Nascimento
CPF: 480.396.162-04.
Matrícula: 57207377.
Cargo: Marinheiro Fluvial de Máquinas.
Ordenador: Aline Nair Liberal Cunha

Protocolo: 719707

TORNAR SEM EFEITO

PORTARIA Nº 023 DE 20 DE OUTUBRO DE 2021.
A DIRETORA DO 9° CENTRO REGIONAL DE SAÚDE, usando de suas atribuições que foram conferidas pela PORTARIA Nº 72/2021-CCG de 13/01/2021, publicada no Diário Oficial do Estado nº 34.459 de 14/ 01/ 2021
CONSIDERANDO os termos do Processo Nº 2021/918854.
RESOLVE:
TORNAR SEM EFEITO a PORTARIA Nº 249 de 20 de Agosto de 2021, publicada no Diário Oficial Nº 34.685 de 30 DE AGOSTO DE 2021. Protocolo: 698069 e Errata de Diária publicada no DOE Nº 34.717 de 30 DE SETEMBRO DE 2021, Protocolo: 710781, em nome do servidor Fredson Luiz Oliveira Costa, matrícula: 572073451, referente à concessão de Diárias no período de 07 /10/ 2021 a 08/ 10 /2021 para Belém/PA – Brasil.
REGISTRE-SE, PUBLIQUE-SE E CUMPRA-SE.
ALINE NAIR CUNHA LIBERAL
Diretora do 9º CRS/SESPA

Protocolo: 719490

OUTRAS MATÉRIAS

EXTRATO DE CONTRATO
PROCESSO Nº: 2021/658389
OBJETO: A aquisição de 90 (noventa) recargas de gás butano em botijas com capacidade de 13 kg, para um período de 12 (doze) meses, de acordo com as especificações e quantidades conforme termo de referência.
CONTRATANTE: 9º Centro Regional de Saúde da Secretaria de Saúde Pública do Estado do Pará - 9ºCRS/SESPA. CNPJ N°: 05.054.929/0001-17.
CONTRATADO: LN DINIZ CANTO – ME CNPJ: 35.354.246/0001-46
FUNDAMENTAÇÃO LEGAL: LEI Nº 8.666/93, ART. 24, INCISO II.
VALOR: R$10.350,000 (dez mil e trezentos e cinquenta reais)
VIGÊNCIA: 18/10/2021 a 17/10/2022
DOTAÇÃO ORÇAMENTÁRIA: 908288
ELEMENTO DE DESPESA: 3390-30
FONTE: 0132000000
FORO: Santarém
DATA DA ASSINATURA: 18 / 10 / 2021
ENDEREÇO DO CONTRATADO: Embauba, bairro Uruará, 68015-120 Santarém – PA.
Santarém (Pa), 19 de Outubro de 2021.
ALINE NAIR LIBERAL CUNHA DIRETORA DE CENTRO REGIONAL

Protocolo: 719380

SECRETARIA DE ESTADO DE SAÚDE PÚBLICA - 11ª REGIONAL

DIÁRIA

PORTARIA Nº 95 de 20 de OUTUBRO de 2021
O (a) ORDENADOR (a) de DESPESA da Secretária de Estado de Saúde Publica usando de suas atribuições e tendo em vista as instruções contidas no Decreto nº 2819 DE 06 DE Setembro de 1994. Que disciplina a Concessão de diária em Missão Oficial do Estado e Obtendo Capacitação Profissional.
Objetivo: Fiscalizar a execução do contrato de vigilância do posto de endemias no distrito descentralização Tucuruí em Novo Repartimento e farão atualização do acervo patrimonial imobiliário dos bens afetados a esta SESPA.
Município: Marabá/ Novo Repartimento/Itupiranga/Goianésia/Nova Ipixuna.
PERIODO: 01 a 05/11/2021
Nº DE DIARIAS 4/5 (Quatro diárias e meia)

SERVIDOR	CARGO	MATRICULA
Francisca das Chagas D. Resplandes	Agente Administrativo	54193844 /1
Weverton G .Araújo Lima	Agente de artes pratica	57209274/1
Izaque Cavalcante de Araujo	Motorista	505659

Ordenador: Irlândia da Silva Galvão

Protocolo: 719200

SECRETARIA DE ESTADO DE SAÚDE PÚBLICA - 12ª REGIONAL

TORNAR SEM EFEITO
PORTARIA Nº 575 de 21 de Outubro de 2021.
Efeito Na PORTARIA Nº 572/19.10.2021.
Nome: João Magalhães de Carvalho.
Cargo: Agente de Saúde Pública.
Matrícula/Siape: 498811.
CPF: 178.089.792-87.
Período: 25 a 29.10.2021.
Nº de Diárias: 4,5 (quatro e meia).
Origem: Conceição do Araguaia.
Destino: Pau D'arco e Rio Maria.
Objetivo: Assessorar os municípios de Pau D'Arco e Rio Maria, nas ações da VISAMB, quanto ao programa VIGIAGUA (Implantação do Programa SISAGUA) e VSPEA (Orientação dos instrumentos do Plano de Ações 2021/2023.
Ordenado de Despesa Jucirema de Souza Gomes

Protocolo: 719504

PORTARIA Nº 579 de 21 de Outubro de 2021.
Nome: Edinaldo Ferreira da Silva.
Cargo: Agente de Saúde Pública.
Matrícula/Siape: 504995.
CPF: 259.585.933-15.
Período: 25 a 29.10.2021.
Nº de Diárias: 4,5 (quatro e meia).
Origem: Conceição do Araguaia-Pa.
Destino: Pau D'Arco, Bannach, Rio Maria, Xinguara, Sapucaia e Floresta do Araguaia
Objetivo: tratar de assuntos relacionados a setor de Almoxarifado fazer distribuição de EPI máscara e luvas e material de consumo me limpeza para os profissionais de saúde que atuam no combate as Endemias nos municípios sobre a jurisdição deste 12º CRS/SESPA/ENDEMIAS.
Ordenador de Despesas: Jucirema de Souza Gomes.

Protocolo: 719591

PORTARIA Nº 577de 21 de Outubro de 2021.
Nome: Daiana Ferreira Sobrinho.
Cargo: Psicóloga.
Matrícula/Siape: 5897798-1.
CPF: 822.238.662-04.
Período: 24.10.2021.
Nº de Diárias: 0,5 (meia).
Origem: Conceição do Araguaia.
Destino: Redenção.
Objetivo: participar da realização do Processo Seletivo de Agentes Comunitário de Saúde (ACS, no município de Redenção.
Ordenador de Despesas: Jucirema de Souza Gomes.

Protocolo: 719564

PORTARIA Nº 578 de 21 de Outubro de 2021
Nome: José Antônio França Nunes.
Cargo: Guarda de Endemias.
Matrícula/Siape: 504505.
CPF: 292.702.513-49.
Período: 25 à 29.10.2021.
Nº de Diárias: 4,5 (quatro e meia).
Origem: Conceição do Araguaia.

Destino: Santana do Araguaia.
Objetivo: Realizar busca ativa de casos suspeitos de sarampo e PFA em prontuários, nas UBS, UPAS e Hospitais Públicos e Privados.
Ordenador de Despesas: Jucirema de Souza Gomes.

Protocolo: 719572

PORTARIA Nº 576 de 21 de Outubro de 2021
Nome: José Antônio França Nunes.
Cargo: Guarda de Endemias.
Matrícula/Siape: 504505.
CPF: 292.702.513-49.
Período: 24.10.2021.
Nº de Diárias: 0,5 (meia).
Origem: Conceição do Araguaia.
Destino: Redenção.
Objetivo: participar da aplicação da prova objetiva de múltipla escolha, do processo seletivo /2021, ACE e ACS.
Ordenador de Despesas: Jucirema de Souza Gomes.

Protocolo: 719555

HOSPITAL OPHIR LOYOLA

PORTARIA

PORTARIA FISCAL DE CONTRATO Nº 731/2021–GAB/DG/HOL
O Diretor Geral do HOSPITAL OPHIR LOYOLA, no uso de suas atribuições que lhe foram designadas através do Decreto Governamental publicado no DOE nº 34.461 de 15 de janeiro de 2021 e aquelas previstas na Lei Estadual nº 6.826/2006 e ainda;
RESOLVE:
Designar as servidoras desta Autarquia, GRACILENE WANZELER MOIA, enfermeira, matrícula n° 8001378/1, lotada na Divisão de Bloco Cirúrgico do Hospital e no seu impedimento, HARABIA VERENA CARNEIRO DA COSTA, médica, matrícula nº 843 - IOL, lotada na Divisão de Anestesiologia do Ophir Loyola, para a função de Fiscais do Contrato nº 146/2021, firmado com a empresa AMAZON MEDICAL CARE EIRELI, cujo objeto é a aquisição de monitor multiparamétrico de transporte, pelo período de 12 (doze) meses. Processo nº 2021/159007 (PAE).
Diretor Geral JOEL MONTEIRO DE JESUS

Protocolo: 719141

CONTRATO

CONTRATO ADMINISTRATIVO Nº 147/2021-HOL
Objeto: Para a prestação de serviços de manutenção preventiva e corretiva, com reposição total de peças e/ou recuperação de peças do equipamento MAMÓGRAFO DIGITAL, incluindo estação de trabalho (Work station), modelo SENOGRAPHA ESSENTIAL, fabricante GE HEALTHCARE.
Valor Global: R$ 132.654,00 (cento e trinta e dois mil e seiscentos e cinqüenta e quatro reais).
Data Assinatura: 14/10/2021
Vigência: 14/10/2021 até 13/10/2022.
Inexigibilidade de Licitação nº 016/2021 - Processo nº 2021/231080
Orçamento: 10.302.1507.8880. 3390.39 Fonte: 0103 / 0269
Contratado: GE HEALTHCARE DO BRASIL COMÉRCIO E SERVIÇOS PARA EQUIPAMENTOS MÉDICO-HOSPITALARES LTDA, com sede na Avenida Marcos Penteado de Ulhôa Rodrigues, nº 690, Galpão 5 e 8, salas nº 21 e 22, 2º andar – Edifício Business Center Tamboré, Parque Jubran - Barueri/SP, CEP: 06460-040, tel: (11) 3067-8172 / (11) 3067-8154 / (11) 3067-8597, e-mail: mariaclaudia.mendes@ge.com / idelson.carvalho@ge.com / nathalia.f.santos@ge.com, inscrita no CNPJ sob o nº 00.029.372/0003-02.
Ordenador: JOEL MONTEIRO DE JESUS

Protocolo: 719511

AVISO DE LICITAÇÃO

AVISO DE LICITAÇÃO
Pregão Eletrônico N°172/2021 – HOL
SRP Nº 054/2021
Objeto: Fornecimento do medicamento quimioterápico BRENTUXIMABE VEDOTINA para 12 meses
Data da Abertura: 04/11/2021
Horário: 09h (Horário de Brasília)
Local: www.comprasnet.gov.br
Ordenador Responsável: Joel Monteiro de Jesus
O Edital está disponível na íntegra no site: www.comprasnet.gov.br/www.compraspara.pa.gov.br
Belém, 21 de outubro de 2021
Charles Cristiano Soares Ferreira
CPL-HOL

Protocolo: 719343

TERMO DE HOMOLOGAÇÃO

HOMOLOGAÇÃO DO PREGÃO ELETRÔNICO Nº 096/2021
Processo nº 2021/192731
Objeto: Aquisição de Dispositivos utilizados no sistema de distribuição de Gases Medicinais para o Hospital Ophir Loyola - HOL.
A autoridade competente do Hospital Ophir Loyola, homologa o aludido certame, efetuado sob o critério "Menor Preço", em favor da empresa: F. CARDOSO & CIA LTDA.
Valor Total da Licitação: R$ 6.687,62
Belém, 18 de Outubro de 2021
Ordenador: JOEL MONTEIRO DE JESUS

Protocolo: 719209

HOMOLOGAÇÃO DO PREGÃO ELETRÔNICO Nº 111/2021
Processo nº 2021/142140
Objeto: Aquisição e Instalação de Cortina em Vinil, lavável, composta de tela superior confeccionada em Nylon branco, acompanhada de Ilhoses.
A autoridade competente do Hospital Ophir Loyola, homologa o aludido certame, efetuado sob o critério "Menor Preço", em favor da empresa: SISTEMAS E INSTALAÇÕES PROFISSIONAIS LTDA.
Valor Total da Licitação: R$ 32.499,88
Belém, 14 de Outubro de 2021
Ordenador: JOEL MONTEIRO DE JESUS

Protocolo: 719228

FÉRIAS

PORTARIA Nº 727/2021- GAB/DG/HOL.
O DIRETOR GERAL DO HOSPITAL OPHIR LOYOLA, no uso das atribuições que lhe foram conferidas pelo Decreto de 14/01/2021, publicado no DOE Nº 34.461 de 15/01/2021.
RESOLVE:
CONCEDER, de acordo com o artigo 74, da Lei nº 5,810/94, Férias regulamentares aos servidores deste Órgão, no período determinado conforme abaixo relacionados de Dezembro 2021.

Matricula	Nome	Aquisitivo	GOZO
5950535/1	ADERLEYZE PEREIRA PRADO	02/09/2020 a 01/09/2021	20/12/2021 a 18/01/2022
5909101/1	AGNES CHRISTINE PLATILHA QUEIROZ	01/11/2020 a 31/10/2021	13/12/2021 a 11/01/2022
57195220/1	ALEDE DIAS CORREA	03/03/2020 a 02/03/2021	13/12/2021 a 11/01/2022
5920562/3	ALESSANDRA LIMA DA SILVA	01/08/2020 a 31/07/2021	15/12/2021 a 13/01/2022
57196549/1	ALESSANDRO PENA MATOS	01/05/2020 a 30/04/2021	21/12/2021 a 19/01/2022
54190741/1	ALEX PAULA TAVARES	13/12/2020 a 12/06/2021	13/12/2021 a 01/01/2022
57194203/1	ALEX RIBEIRO QUARESMA	10/03/2020 a 09/03/2021	01/12/2021 a 30/12/2021
57196369/3	ALEXANDRE ARAUJO DE SOUZA	10/07/2020 a 09/07/2021	01/12/2021 a 30/12/2021
55589960/2	ANA ANGELICA AZEVEDO PINTO GUIMARAES	01/04/2021 a 30/09/2021	20/12/2021 a 08/01/2022
55586254/2	ANA BARBARA BRANCHES FIGUEIRA	27/08/2018 a 26/02/2019	13/12/2021 a 01/01/2022
5681987/1	ANA CLAUDIA OLIVEIRA DE OLIVEIRA	02/05/2019 a 01/05/2020	13/12/2021 a 11/01/2022
5423759/4	ANA EMILIA MENDES TEIXEIRA MAGNO	02/09/2020 a 01/09/2021	20/12/2021 a 18/01/2022
57230510/1	ANA LUCIA DE SOUSA	23/06/2020 a 22/06/2021	20/12/2021 a 18/01/2022
57229941/1	ANA MICHELLE SAMPAIO MARTINS	24/05/2021 a 23/11/2021	13/12/2021 a 01/01/2022
5053234/1	ANA VANIA DE SOUZA BAIA	15/09/2019 a 14/09/2020	01/12/2021 a 30/12/2021
5942706/1	ANDREZA ALVES MORAIS	02/07/2020 a 01/07/2021	15/12/2021 a 13/01/2022
5942709/1	ANDREZA RODRIGUES NASCIMENTO FERNANDES	02/07/2020 a 01/07/2021	06/12/2021 a 04/01/2022
3259854/1	ANEZIA AMADOR	01/11/2020 a 31/10/2021	01/12/2021 a 30/12/2021
5908748/1	ANGELA CORREA DA SILVA	03/10/2020 a 02/10/2021	13/12/2021 a 11/01/2022
5891260/2	ANGELICA DE NAZARE FERREIRA DE LIMA	10/07/2020 a 09/07/2021	10/12/2021 a 08/01/2022
5915695/1	ANTONIA MARIA SALES NEVES	26/08/2020 a 25/08/2021	10/12/2021 a 08/01/2022
57193120/2	ANTONIO MAURICIO DA COSTA SILVA	12/07/2020 a 11/07/2021	01/12/2021 a 30/12/2021
57193048/3	ARTHUR DOMINGOS DE BRITO ZAHLUTH NETTO	01/07/2020 a 30/06/2020	06/12/2021 a 04/01/2022

57197524/2	AUGUSTO RODRIGUES DOS REIS	01/09/2019 a 31/08/2020	15/12/2021 a 13/01/2022
5920507/1	AUREASANDRA FERNANDA DE ASSUNCAO CORREA DE VASCONC	01/07/2020 a 30/06/2021	10/12/2021 a 08/01/2022
54181190/2	BERNADETE DE NAZARE CARDOSO MOURAO	05/09/2020 a 04/09/2021	01/12/2021 a 30/12/2021
5915699/1	BRENA HABIB SANTANA PAREDES	28/08/2020 a 27/08/2021	15/12/2021 a 13/01/2022
5905812/1	CAIO LIMA DE SOUSA	01/07/2019 a 30/06/2020	13/12/2021 a 11/01/2022
5906745/1	CAMILLA DA COSTA NEVES	01/08/2020 a 31/07/2021	06/12/2021 a 04/01/2022
57230512/1	CARLOS ANTONIO BRITO RODRIGUES	23/06/2020 a 22/06/2021	01/12/2021 a 30/12/2021
55589864/1	CHRISTIANNE DE NAZARE DA SILVA NASCIMENTO	02/07/2020 a 01/07/2021	01/12/2021 a 30/12/2021
57188520/2	CINTHIA LUZ LOBO	08/08/2020 a 07/08/2021	06/12/2021 a 04/01/2022
54192817/2	CLARISSA PORFIRIO MENDES	03/10/2020 a 02/10/2021	13/12/2021 a 11/01/2022
57230630/1	CLAUBER FERNANDO DE LIMA GOMES	01/07/2019 a 30/06/2020	07/12/2021 a 05/01/2022
57200633/2	CLAUDIA DARLA FALCAO DA SILVA	10/07/2019 a 09/07/2020	10/12/2021 a 08/01/2022
5895882/1	CLAUDIO JOSE REIS DE CARVALHO JUNIOR	01/05/2020 a 31/10/2020	20/12/2021 a 08/01/2022
8000652/2	CLAUDIA MARIA DE OLIVEIRA PIMENTEL LIMA	10/07/2020 a 09/07/2021	01/12/2021 a 30/12/0221
57203862/1	CLAUDIA NASCIMENTO GOMES	22/09/2020 a 21/09/2021	17/12/2021 a 15/01/2022
5857287/2	CLAUDIA NAZARE DE SOUZA ALMEIDA TITAN MARTINS	02/07/2019 a 30/06/2020	01/12/2021 a 30/12/2021
57198079/2	CLEBSON FERNANDES FELIPE DA SILVA	20/12/2020 a 19/12/2021	20/12/2021 a 08/01/2022
58/500102/1	CLEIDE DO ESPEIRITO SANTO SANTANA FARO	20/04/2020 a 19/04/2021	15/12/2021 a 13/01/2022
57196900/1	CLEIDE HELENA FERREIRA COENTRO	01/05/2019 a 30/04/2020	14/12/2021 a 12/01/2022
55590241/1	CLEIDIANA BARROS PINHEIRO	02/07/2020 a 01/07/2021	10/12/2021 a 08/01/2022
57226537/3	CRISLENE CAMPOS MIRANDA	01/08/2020 a 31/07/2021	15/12/2021 a 13/01/2022
5908361/1	CRISTIANNE DE OLIVEIRA ARRAIS SARAIVA	02/10/2019 a 01/10/2020	15/12/2021 a 13/01/2022
5903270/1	DAGOBERTO REIS LIMA	03/12/2020 a 02/12/2021	06/12/2021 a 04/01/2022
5104378/2	DALMIRA MONTEIRO PONTES SIMOR	03/12/2019 a 02/12/2020	06/12/2021 a 04/01/2022
57195689/1	DANIEL ARACATY LOBATO	03/03/2020 a 02/03/2021	15/12/2021 a 13/01/2022
5938004/2	DANIEL DAMASCENO DA CONCEIÇÃO	01/08/2020 a 31/07/2021	01/12/2021 a 30/12/2021
55589857/1	DANIEL DA MOTA GARCIA	02/07/2020 a 01/07/2021	13/12/2021 a 11/01/2022
55589903/1	DANIELA VIANA SOARES	02/07/2020 a 01/07/2021	13/12/2021 a 11/01/2022
57198517/1	DANIELLE FEIO DA COSTA	01/06/2020 a 31/05/2021	20/12/2021 a 18/01/2022
5895255/1	DENYSSON DE FARIA	03/10/2020 a 02/10/2021	01/12/2021 a 30/12/2021
55586466/1	DEUSADETE COSTA SOARES	27/06/2020 a 26/06/2021	13/12/2021 a 11/01/2022
55589831/1	DORCA SIQUEIRA DA SILVA VIEGAS	02/07/2019 a 01/07/2020	01/12/2021 a 30/12/2021
57207737/2	EDELSO DOS SANTOS TEIXEIRA	02/08/2020 a 01/08/2021	15/12/2021 a 13/01/2022
57200951/1	EDIANE VITORIA COELHO PONTES LOBATO	01/08/2020 a 31/07/2021	15/12/2021 a 13/01/2022
5909097/2	EDILENE ALVES RABELO	05/02/2021 a 04/08/2021	20/12/2021 a 08/01/2022
5939809/1	EDSON MARIO DE NAZARE LISBOA	05/02/2020 a 04/02/2021	10/12/2021 a 08/01/2022
54180550/3	ELANE CRISTINA LIRA DAS DORES CARVALHO	01/09/2019 a 31/08/2020	10/12/2021 a 08/01/2022
5813620/1	ELANE NAZARE AIROSA DE SOUZA SARMENTO	01/10/2019 a 30/09/2020	01/12/2021 a 30/12/2021
5915718/1	ELDILENE LOBATO MORAES	25/08/2020 a 24/08/2021	01/12/2021 a 30/12/2021

5890713/1	ELIANA DE NAZARE BARBOSA E SILVA	01/08/2020 a 31/07/2021	10/12/2021 a 08/01/2022
57230385/1	ELIANA DO SOCORRO FERREIRA AZULAI	01/07/2020 a 30/06/2021	06/12/2021 a 04/01/2022
57195732/1	ELIELMA AIRES CARDOSO	01/04/2020 a 31/03/2021	10/12/2021 a 08/01/2022
5894437/2	ELIELZA MAIA MARQUES	09/11/2019 a 09/07/2020	15/12/2021 a 13/01/2022
55586703/1	ELIUDE RODRIGUES DO NASCIMENTO	01/07/2019 a 30/06/2020	15/12/2021 a 13/01/2022
5558982/2	EMERSON MIRANDA DOS SANTOS	01/07/2020 a 30/06/2021	15/12/2021 a 13/01/2022
57213210/3	ERIC HOMERO ALBUQUERQUE PASCHOAL	07/01/2019 a 06/01/2020	20/12/2021 a 18/01/2022
54333363/1	ERNANI REGO DAS NEVVES	15/04/2020 a 14/04/2021	13/12/2021 a 11/01/2022
54188896/2	ETIENNE NASCIEMNTO DE SOUZA	01/12/2020 a 30/11/2021	15/12/2021 a 13/01/2022
5921275/1	ETIENNE TAVARES SOUZA LOPES	10/07/2020 a 09/07/2021	10/12/2021 a 08/01/2022
5903728/1	EVANIA MARAIZA PEREIRA LIMA	06/02/2020 a 04/02/2021	10/12/2021 a 08/01/2022
5895753/1	FABIO VALE DOS SANTOS	11/11/2019 a 10/11/2020	14/12/2021 a 16/12/2021
5911225/1	FERNANDA DE NAZARE CARDOSO DOS SANTOS	03/03/2020 a 02/03/2021	16/12/2021 a 13/01/2022
55590090/1	FERNANDA REGINA OLIVEIRA NAVEGANTES	02/07/2020 a 01/07/2021	05/12/2021 a 03/01/2022
57198505/1	FERNANDA TRINDADE DE ARAUJO	01/06/2020 a 31/05/2021	01/12/2021 a 30/12/2021
54195240/1	FERNANDO BRASIL DO COUTO FILHO	14/11/2020 a 13/11/2021	16/12/2021 a 14/01/2022
5908877/1	FLAVIA MAIRA DOS SANTOS PAZ	11/10/2020 a 10/10/2021	13/12/2021 a 11/01/2022
55586312/1	FLAVIA MARIA LESSA MELO	28/06/2020 a 2706/2021	13/12/2021 a 11/01/2022
5931365/1	FRANCINEI SALGADO DA SILVA	06/01/2020 a 05/01/2021	15/12/2021 a 13/01/2022
57229255/2	GENIZE DO SOCORRO TEIXEIRA DA SILVA	01/06/2019 a 31/05/2020	15/12/2021 a 13/01/2022
80015640/1	GLEIDSON BRUNO PINHEIRO DA CONCEIÇÃO	01/04/2021 a 30/09/2021	13/12/2021 a 01/01/2022
5908806/1	HAROLDO DA COSTA MELO JUNIOR	01/03/2021 a 31/08/2021	20/12/2021 a 08/01/2022
5276705/1	HILMA HUET DE BACELAR	01/06/2019 a 31/05/2020	13/12/2021 a 11/01/2022
57196006/2	IONE COSTA QUEIROZ	10/07/2020 a 09/07/2021	01/12/2021 a 30/12/2021
5903345/1	IRENILDE DOS SANTOS URBANO	30/11/2019 a 29/11/2020	06/12/2021 a 04/01/2022
57197981/1	ISABELLA DE SOUZA FARIAS DICKSON	01/06/2020 a 31/05/2021	15/12/2021 a 13/01/2022
5767539/1	IVANEIDE DA SILVA ARAÚJO	01/04/2019 a 31/03/2020	16/12/2021 a 14/01/2022
57188815/1	JACIRLEA DIAS DO NASCIMENTO	02/07/2020 a 01/07/2021	10/12/2021 a 08/01/2022
5890711/1	JAMILIE SUELEN DOS PRAZERES CAMPOS	28/07/2020 a 27/07/2021	01/12/2021 a 30/12/2021
5894976/2	JAMMERSON DE JESUS OTAVIANO DO MONTE	05/02/2021 a 04/08/2021	13/12/2021 a 01/01/2022
5909407/2	JANDIRA DE SOUSA DANTAS	01/08/2020 a 31/07/2021	01/12/2021 a 30/12/2021
5915724/1	JEANETE REIS PEREIRA FERREIRA	25/08/2020 a 24/08/2021	01/12/2021 a 30/12/2021
5908803/1	JESSE DE JESUS DE MORAES GOMES	03/09/2020 a 02/03/2021	20/12/2021 a 08/01/2022
5885132/2	JOANA D'ARC ASSUNCAO DE QUEIROZ	24/08/2019 a 22/08/2020	10/12/2021 a 08/01/2022
5956130/1	JOANA GOUVEIA ALFAIA SERRAO	01/08/2020 a 31/07/2021	06/12/2021 a 04/01/2022
5657547/3	JOAO FREDERICO ALVES ANDRADE FILHO	01/03/2020 a 28/02/2021	16/12/2021 a 14/01/2022
55586372/2	JORGE LUIS RODRIGUES CARDOSO	10/07/2020 a 09/07/2021	15/12/2021 a 13/01/2022
57230678/1	JORGE WILSON VASCONCELOS ARAUJO	01/07/2020 a 30/06/2021	01/12/2021 a 30/12/2021
3257789/1	JOSE CARLOS BATISTA DE OLIVEIRA	01/11/2020 a 31/10/2021	04/12/2021 a 02/01/2022

57209241/2	JOSE FRANCISCO BARBOSA DA CUNHA	02/08/2018 a 01/08/2019	15/12/2021 a 13/01/2022
5636280/1	JOSE NAZARENO XAVIER DA SILVA	28/03/2020 a 27/03/2021	10/12/2021 a 08/01/2022
5635969/1	JOSE RICARDO TUMA DA PONTE	28/03/2020 a 27/03/2021	16/12/2021 a 14/01/2022
55586337/1	JOSE ROBSON PAIXÃO BEZERRA	28/06/2020 a 27/06/2021	01/12/2021 a 30/12/2021
5636353/1	JOSENILDE DA GRAÇA COSTA RODRIGUES	28/03/2019 a 27/03/202	16/12/2021 a 14/01/2022
54180108/2	JULIANA PINTO DA CONCEICAO	08/07/2020 a 07/07/2021	15/12/2021 a 13/01/2022
5908664/1	JULIO CARLOS BENTES DA SILVA DA SILVA	19/09/2020 a 18/09/2021	13/12/2021 a 11/01/2022
54185098/2	KAREN ROBERTA SOUZA AVILA PINHEIRO	26/02/2020 a 25/02/2021	01/12/2021 a 30/12/2021
5951630/1	KARLA GISELE FARIAS MUNIZ	01/11/2020 a 31/10/2021	01/12/2021 a 30/12/2021
5915728/1	KATIA YARDLEY RODRIGUES DE MELO CALANDRINE	20/08/2020 a 19/08/2021	15/12/2021 a 13/01/2022
5939677/1	KELLY LAYLA GUTERRES MONTEIRO	08/02/2019 a 07/02/2020	04/12/2021 a 02/01/2022
5903726/1	KID CARLOS GOMES SILVA	08/02/2020 a 07/02/2021	15/12/2021 a 13/01/2022
5635691/1	KLEBER CUNHA DOS SANTOS	28/03/2020 a 27/03/2021	06/12/2020 a 04/01/2022
5908801/1	KLEBER JORGE LEAO DOS SANTOS	03/10/2020 a 02/10/2021	06/12/2021 a 04/01/2022
57195976/1	KLEBER ROBERTO TRAVASSOS MARTINS	01/04/2020 a 31/03/2021	10/12/2021 a 08/01/2022
5956345/1	LANNA KARIME LEAL DE CASTRO	01/08/2020 a 31/07/2021	06/12/2021 a 04/01/2022
5956199/1	LEDA GISELE LEAL FEIO GOMES	01/08/2020 a 31/07/2021	06/12/2021 a 04/01/2022
57206595/2	LEILA CRISTINA SILVA SANTOS	01/09/2019 a 31/08/2020	06/12/2021 a 04/01/2022
5906376/1	LEONARDO MIGUEL BATISTA DE SOUZA	26/07/2020 a 25/07/2021	10/12/2021 a 08/01/2022
5851270/4	LEONICE ASSUNCAO DE CARVALHO	01/10/2020 a 30/09/2021	13/12/2021 a 11/01/2022
5087856/1	LUCIA CONCEICAO SILVA	01/06/2020 a 31/05/2021	06/12/2021 a 04/01/2022
5927957/	LUIS OTAVIO AMARAL DUARTE PINTO	01/08/2020 a 31/07/2021	14/12/2021 a 12/01/2022
5908797/1	LUIZ CARLOS MORAES BAIA	03/10/2020 a 02/10/2021	06/12/2021 a 04/01/2022
5905750/1	MARCELLA FERNANDA XIMENES SOARES FERREIRA	01/07/2020 a 30/06/2021	13/12/2021 a 11/01/2022
57229921/1	MARCELLE LARANJEIRA DE OLIVEIRA SANTOS	01/06/2020 a 31/05/2021	15/12/2021 a 13/01/2022
5942712/1	MARCIA CRISTINA DA SILVA SANTOS	02/07/2020 a 01/07/2021	01/12/2021 a 30/12/2021
5894565/2	MARCIA MARIANA FIGUEIREDO BARBOSA	01/07/2020 a 30/06/2021	01/12/2021 a 30/12/2021
5587387/2	MARCIA PEREIRA FERREIRA	01/10/2019 a 30/09/2021	15/12/2021 a 13/01/2022
54184908/2	MARCIA REGINA MOTA RIBEIRO	01/08/2020 a 31/07/2021	06/12/2021 a 04/01/2022
57230471/1	MARCIA REGINA DE ARAUJO CORREIA	01/07/2020 a 30/06/2021	15/12/2021 a 13/01/2022
57229933/1	MARCIO ROGERIO TEODORO PINTO	01/06/2020 a 31/05/2021	15/12/2021 a 13/01/2022
5090040/1	MARCO AURELIO CAMPOS DE MENDONCA	01/07/2020 a 30/06/2021	06/12/2021 a 08/12/2021
59089846/1	MARCUS ALLAN DE LIMA PALHETA	03/10/2019 a 02/10/2020	15/12/2021 a 13/01/2022
54185976/2	MARIA DAS GRAÇAS SILVEIRA DOS SANTOS	02/01/2020 a 31/12/2020	06/12/2021 a 04/01/2022
5895855/1	MARIA DE BELEM RODRIGUES MAUES	21/11/2018 a 20/11/2019	06/12/2021 a 04/01/2022
57229895/1	MARIA DE FATIMA NAKANO TAVARES DE OLIVEIRA	01/06/2019 a 31/05/2020	16/12/2021 a 14/01/2022
5828406/2	MARIA DE NAZARE GOMES BOTELHO	17/10/2019 a 16/10/2020	15/12/2021 a 13/01/2022
5908218/1	MARIA DE NAZARE GOMES DE SOUSA	01/10/2019 a 30/09/2020	01/12/2021 a 30/12/2021
5152232/1	MARIA DO SOCORRO BAIA FERREIRA	02/07/2020 a 01/07/2021	15/12/2021 a 13/01/2022

54181313/1	MARIA DO SOCORRO DO NASCIMENTO COSTA	01/09/2020 a 31/08/2021	10/12/2021 a 08/01/2022
57196691/1	MARIA DO SOCORRO MIRANDA DA SILVA PAES	01/05/2020 a 30/04/2021	15/12/2021 a 13/01/2022
5908255/1	MARIA DOS REIS DOS SANTOS MARTINS	01/10/2020 a 30/09/2021	03/12/2021 a 01/01/2022
5903495/1	MARIA GRACY DA CRUZ VIEGAS	23/11/2019 a 22/11/2020	10/12/2021 a 08/01/2022
57231451/1	MARIA JACIREMA LIMA BATISTA	01/02/2021 a 31/07/2021	05/12/2021 a 24/12/2021
5636337/1	MARIA JARINA LIMA BATISTA	28/03/2019 a 26/03/2020	13/12/2021 a 11/01/2022
3257576/1	MARIA MADALENA RIBEIRO DINIZ	01/08/2020 a 31/07/2021	02/12/2021 a 31/12/2021
5903388/1	MARIA SILVANA LOLA DE OLIVEIRA	03/12/2019 a 02/12/2020	15/12/2021 a 13/01/2022
3186580/2	MARIA VANDA CATAO ARNOUD	01/06/2020 a 31/05/2021	15/12/2021 a 13/01/2022
470040/2	MARIANA SENA DOS SANTOS	01/04/2020 a 31/03/2021	06/12/2021 a 04/01/2022
57195739/2	MARIDELINA DE JESUS DO NASCIMENTO MARQUES DE OLIVE	10/07/2020 a 09/07/2021	10/12/2021 a 08/01/2022
5912738/1	MARILDA DE OLIVEIRA PINHEIRO	02/05/2019 a 01/05/2020	01/12/2021 a 30/12/2021
5956103/1	MARILUCE DO SOCORRO PEREIRA DA SILVA	01/08/2020 a 31/07/2021	15/12/2021 a 13/01/2022
5912726/1	MARINA TUMA SILVA PACHECO	02/05/2019 a 01/05/2020	01/12/2021 a 30/12/2021
5587395/1	MARIZETE CAVALCANTE RODRIGUES	01/01/2019 a 31/12/2019	15/12/2021 a 13/01/2022
57196897/1	MARTA DANIEL DO NASCIMENTO	01/05/2020 a 30/04/2021	06/12/2021 a 04/01/2022
57195727/1	MAXIMIRA CARLOTA ARAUJO RAMOS	01/04/2020 a 31/03/2021	03/12/2021 a 01/01/2022
57196692/2	MICHELI DE ALMEIDA	01/08/2020 a 31/07/2021	15/12/2021 a 13/01/2022
5908796/1	MICHELLE FONSECA MESSIAS	03/10/2020 a 02/10/2021	01/12/2021 a 30/12/2021
54185891/3	NANCY CRISTINA DOS SANTOS TRINDADE	10/11/2020 a 09/11/2021	15/12/2021 a 13/01/2022
57196116/1	NARA REGINA BARBOSA DANTAS	01/04/2020 a 31/03/2020	15/12/2021 a 13/01/2022
59083081	NARA ROBERTA BARROS DA SILVA	01/10/2020 a 30/09/2021	03/12/2021 a 01/01/2022
57230714/1	NAREY NEWTON REIS VIEIRA	01/07/2020 a 30/06/2021	15/12/2021 a 13/01/2021
5901933/1	NATALI FERREIRA DA SILVA COSTA	24/08/2020 a 23/08/2021	10/12/2021 a 08/01/2022
80015625/1	NAYARA KELLY CASTRO DA PAIXAO	01/04/2020 a 31/03/2021	01/12/2021 a 30/12/2021
57223209/1	NEUZA MARIA FERREIRA DE LIMA	04/01/2021 a 03/07/2021	20/12/2021 a 08/01/2021
5942680/1	NILBOM CARDOSO DE OLIVEIRA COSTA JUNIOR	02/07/2020 a 01/07/2021	15/12/202 a 113/01/2022
598783/1	NILVA PEREIRA DA SILVA	03/10/2020 a 02/10/2021	01/12/2021 a 30/12/2021
57197674/1	NOELLE MARTINS MORAES	01/06/2020 a 31/05/2020	03/12/2021 a 01/01/2022
5908792/1	NOEMIA GOMES DE OLIVEIRA	03/10/2020 a 02/10/2021	06/12/2021 a 04/01/2022
57190890/2	PATRICIA DA SILVA BEZERRA DE MIRANDA	04/07/2020 a 03/07/2021	16/12/2021 a 14/01/2022
55589915/1	PATRICIA MARIA LESSA MELO	02/07/2020 a 01/07/2021	01/12/2021 a 30/12/2021
57225322/2	PAULO GUSTAVO CAVALCANTE DE SOUZA	01/04/2021 a 30/09/2021	27/12/2021 a 15/01/2022
57225322/2	PAULO GUSTAVO CAVALCANTE DE SOUZA	01/04/2021 a 30/09/2021	27/12/2021 a 15/01/2022
5135222/1	PEDRO LEANDRO ALMEIDA DE VASCONCELOS	01/06/2020 a 31/05/2021	15/12/2021 a 13/01/2022
5920191/1	PEDRO SERGIO DE MENEZES LOBATO	01/07/2020 a 30/06/2021	01/12/2021 a 30/12/2021
5908679/1	PRISCILA BASTOS TUMA	03/10/2019 a 02/10/2020	13/12/2021 a 11/01/2022
57211618/1	PRYSCYLLA NAYANA RODRIGUES NORMANDO HASHIMOTO	02/02/2020 a 01/02/2021	01/12/2021 a 30/12/2021
5956148/1	RAFAEL GOMES PEREIRA	01/08/2020 a 31/07/2021	10/12/2021 a 08/01/2022

5813581/1	RAIMUNDO CARLOS BARBOSA DE LEMOS	01/10/2020 a 30/09/2021	01/12/2021 a 30/12/2021
57230888/1	RAIMUNDO NONATO HOMEM DA SILVA	01/07/2019 a 30/06/2020	01/12/2021 a 30/12/2021
5942616/1	RAQUEL DE MARIA MAUES SACRAMENTO	04/07/2019 a 03/07/2020	16/12/2021 a 14/01/2022
57196904/1	REGINA KELI DE OLIVEIRA FERREIRA	01/05/2020 a 30/04/2021	06/12/2021 a 04/01/2022
5942690/1	REGINA LIDIA DA SILVA	02/07/2020 a 01/07/2021	15/12/2021 a 13/01/2022
57223183/1	RENATA DIAS DA SILVA	01/12/2020 a 31/05/2021	06/12/2021 a 25/12/2021
5903331/1	RENATA MODESTO DE SOUZA	05/12/2019 a 04/12/2020	15/12/2021 a 13/01/2022
54181018/2	RODRIGO DA SILVA PINTO	28/06/2020 a 27/06/2021	15/12/2021 a 13/01/2022
5719762/2	ROSANA ARAUJO DOS SANTOS	10/07/2019 a 09/07/2020	06/12/2021 a 04/01/2022
54186809/1	ROSANGELA MARTINS LIMA	01/07/2020 a 30/06/2021	10/12/2021 a 08/01/2022
55590041/1	ROSENILDA DA SILVA SANTOS	02/07/2020 a 01/07/2021	13/12/2021 a 11/01/2022
57196016/1	ROSILEA MENDES BOULHOSA	01/04/2019 a 30/03/2020	15/12/2021 a 13/01/2022
5636051/1	SANDRA SUELY SILVA DE OLIVEIRA	28/03/2021 a 27/09/2021	21/12/2021 a 09/01/2022
5053382/1	SANDRA VALERIA ROCHA DE OLIVEIRA XAVIER	14/09/2020 a 13/09/2021	01/12/2021 a 30/12/2021
5937923/2	SONIA MARIA SANTOS DO CARMO OLIVEIRA	01/08/2020 a 31/07/2021	06/12/2021 a 04/01/2022
57195216/1	SORAIA SANTOS VALE CUNHA	03/03/2020 a 02/03/2021	13/12/2021 a 11/01/2022
80845840/3	SORAYA MARILKA COSTA KLAUTAU	01/12/2020 a 30/11/2021	01/12/2021 a 30/12/2021
57197110/1	SUZANA KETH PAIVA ANDRADE	01/05/2020 a 30/04/2021	01/12/2021 a 30/12/2021
555887682	SUZELLEN BORGES DE ASSIS	11/07/2020 a 10/07/2021	10/12/2021 a 08/01/2022
57849302/1	SYLVANIA CRISTINA ALVES CHICHESTER	23/11/2020 a 22/11/2021	15/12/2021 a 13/01/2022
57230470/1	TANUSA NAZARE SANTANA DE ANDRADE	01/07/2020 a 30/06/2021	15/12/2021 a 13/01/2022
55586556/1	TIRZA CIPRIANO SILVA FERREIRA	21/06/2020 a 20/06/2021	01/12/2021 a 30/12/2021
57195647/2	VALDEMAR LUIZ DE SOUZA CLEMENTE JUNIOR	01/10/2020 a 30/06/2021	10/12/2021 a 08/01/2022
5915872/1	VALDINETE FERREIRA COSTA MONTEIRO	18/08/2020 a 17/08/2021	10/12/2021 a 08/01/2022
57197634/2	VALERIA CARVALHO RENTEIRO	01/11/2019 a 30/10/2020	01/12/2021 a 30/12/2021
54189321/3	VALERIA MARTINS PANTOJA	04/02/2020 a 03/02/2021	16/12/2021 a 14/01/2021
5904910/1	VANESSA ALBUQUERQUE AMARAL	02/05/2021 a 01/05/2022	06/12/2021 a 04/01/2022
3256855/1	VIRGINIA MARIA BARROS PASSINHO DOS SANTOS	08/05/2020 a 07/05/2021	10/12/2021 a 08/01/2022
5945146/2	VIVIANE MARA NOGUEIRA CUNHA	03/08/2020 a 02/08/2021	27/12/2021 a 25/01/2022
57195256/1	WALDYNEY SILVA ASSUNÇAO	03/03/2020 a 02/03/2021	15/12/2021 a 13/01/2022

DÊ-SE CIÊNCIA, REGISTRE, PUBLIQUE-SE E CUMPRA-SE
Diretoria Geral do Hospital Ophir Loyola
Joel Monteiro de Jesus
Em, 13 de outubro de 2021

Protocolo: 719640

OUTRAS MATÉRIAS

PORTARIA Nº 709/2021 – GAB/DG/HOL.
O DIRETOR GERAL DO HOSPITAL OPHIR LOYOLA, no uso das atribuições que lhe foram conferidas pelo Decreto de 14/01/2021, publicado no DOE n° 34.461 de 15/01/2021.
CONSIDERANDO o gozo de férias no período de 04/10/2021 a 02/11/2021, da servidora VANESSA LEITAO RAPOZO DE CASTRO, Comissionado (Administrador), matrícula nº 5948970/1, Chefe da Assessoria de Controle Interno.
CONSIDERANDO os termos contidos no processo nº 2021/936521 de 25/08/2021.
RESOLVE:
DESIGNAR, a servidora LUCIENE ALMEIDA DA SILVA, Técnico em Administração e Finanças (Ciências Contábeis), matrícula nº 5890757/1, pertencente ao Quadro de Pessoal Ativo do HOL para responder pela Chefia da Assessoria de Controle Interno, em razão da ausência do seu titular.
DÊ-SE CIÊNCIA, REGISTRE-SE, PUBLIQUE-SE E CUMPRA-SE.
Hospital Ophir Loyola.
Em, 27 de setembro de 2021.
JOEL MONTEIRO DE JESUS
Diretor Geral do HOL

Protocolo: 719371

FUNDAÇÃO SANTA CASA DE MISERICÓRDIA DO PARÁ

PORTARIA

PORTARIA Nº 971/2021 – CAPE/GP/FSCMP
O PRESIDENTE DA FUNDAÇÃO SANTA CASA DE MISERICÓRDIA DO PARÁ, no uso de suas atribuições legais, que lhe são conferidas pelo Decreto do dia 02/05/2019, publicado no DOE n° 33.864,
CONSIDERANDO os autos do processo nº 2021/1162727;
CONSIDERANDO o disposto no Parágrafo único do art. 91, da Lei nº. 5.810, de 24 de janeiro de 1994 .
R E S O L V E:
CONCEDER ao servidor PABLO RODRIGO DO NASCIMENTO RODRIGUES, Id. Funcional nº 57175275/1, Assistente Administrativo , lotado na Comissão Permanente de Licitação, 10 (dez) dias de Licença Paternidade, no período de 10/10/2021 a 19/10/2021, formalizada de acordo com as Certidões nº 065656 01 55 2021 1 01625 246 0739495 31 e 065656 01 55 2021 1 01625 247 0739496 38.
Esta Portaria entra em vigor na data de sua publicação, retroagindo seus efeitos a partir de 10/10/2021.
REGISTRE-SE, PUBLIQUE-SE E CUMPRA-SE.
Belém – PA, 19 de Outubro de 2021.
BRUNO MENDES CARMONA
Presidente da FSCMP

Protocolo: 719285

PORTARIA Nº 972/2021 – CAPE/CP/FSCMP
O PRESIDENTE DA FUNDAÇÃO SANTA CASA DE MISERICÓRDIA DO PARÁ, no uso de suas atribuições legais, que lhe são conferidas pelo Decreto do dia 02/05/2019, publicado no DOE n° 33.864,
CONSIDERANDO o disposto no art. 72, inciso II, da Lei nº. 5810, de 24 de janeiro de 1994;
CONSIDERANDO os autos do processo 2021/1179492.
R E S O L V E:
CONCEDER, Licença Gala à servidora ROSELENE NORONHA BRANDÃO, Id. Funcional nº 54187856/9, Assistente Administrativo, lotada na Coordenação de Prontuários, no período de 13/10/2021 a 20/10/2021, conforme certidão de casamento nº 066852 01 55 2021 2 00010 030 0002730 79.
Esta Portaria entra em vigor na data de sua publicação, retroagindo seus efeitos a data de 13/10/2021.
REGISTRE-SE, PUBLIQUE-SE E CUMPRA-SE.
Belém – PA, 19 de Outubro de 2021.
BRUNO MENDES CARMONA
Presidente da FSCMP

Protocolo: 719287

PORTARIA Nº 963/2021 – CAPE/GP/FSCMP
O PRESIDENTE DA FUNDAÇÃO SANTA CASA DE MISERICÓRDIA DO PARÁ, no uso de suas atribuições legais, que lhe são conferidas pelo Decreto do dia 02/05/2019, publicado no DOE n° 33.864,
CONSIDERANDO os autos do processo nº 2021/1160110;
CONSIDERANDO o disposto no Parágrafo único do art. 91, da Lei nº. 5.810, de 24 de janeiro de 1994 .
R E S O L V E:
CONCEDER ao servidor MARIANO ALVES CARDOSO, Id. Funcional nº 57193080/1, Técnico de Enfermagem , lotado na Gerência de Clínica Cirúrgica, 10 (dez) dias de Licença Paternidade, no período de 11/10/2021 a 20/10/2021, formalizada de acordo com as Certidões nº 065656 01 55 2021 1 01625 249 0739498 34 e 065656 01 55 2021 1 01625 250 0739499 68.
Esta Portaria entra em vigor na data de sua publicação, retroagindo seus efeitos a partir de 11/10/2021.
REGISTRE-SE, PUBLIQUE-SE E CUMPRA-SE.
Belém – PA, 16 de Outubro de 2021.
BRUNO MENDES CARMONA
Presidente da FSCMP

Protocolo: 719155

PORTARIA Nº 952/2021/CAPE/FSCMP
A Presidente da FUNDAÇÃO SANTA CASA DE MISERICÓRDIA DO PARÁ, em exercício, no uso de suas atribuições legais que lhe são conferidas pela Lei nº 6.178, de 30 de dezembro de 1998, e posteriores alterações, e,
CONSIDERANDO o PAE nº 2021/288825
RESOLVE:
I - DESIGNAR o servidor CARLOS JEFFERSON SANTANA DE SOUZA, matrícula: 591823/2, cargo: Farmacêutico, lotada na CCAF - Coordenação de Abastecimento Farmacêutico, telefone (91) 4009-0339, E-mail: carlos.souza@santacasa.pa.gov.br; para exercer o encargo de Fiscal do Contrato nº 200/2021/FSCMP, oriundo do PE SRP 031/2021; firmados pela SANTA

CASA DE MISERICÓRDIA DO PARÁ - FSCMP com a empresa ONCO PROD DISTRIBUIDORA DE PRODUTOS HOSPITALARES E ONCOLÓGICOS LTDA, CNPJ: 04.307.650/0015-30, tendo como objeto a AQUISIÇÃO DE MEDICAMENTOS PSICOTRÓPICOS.
II - DESIGNAR a servidora, MARINEIA SILVA SANTIAGO ROCHA, Cargo: Agente de Artes Práticas, matrícula Nº 54180586/2, Lotada na CCAF - Coordenação de Abastecimento Farmacêutico, Telefone: (91) 4009-0339, E-mail: santacasacaf@gmail.com.br, para, na ausência do titular, exercer o encargo de Fiscal substituto.
REGISTRE-SE, PUBLIQUE-SE E CUMPRA-SE.
Belém/PA, 20 de outubro de 2021.
BRUNO MENDES CARMONA
PRESIDENTE
FUNDAÇÃO SANTA CASA DE MISERICÓRDIA DO PARÁ

Protocolo: 719615

PORTARIA Nº 953/2021/CAPE/FSCMP
A Presidente da FUNDAÇÃO SANTA CASA DE MISERICÓRDIA DO PARÁ, em exercício, no uso de suas atribuições legais que lhe são conferidas pela Lei nº 6.178, de 30 de dezembro de 1998, e posteriores alterações, e,
CONSIDERANDO o PAE nº 2021/288825
RESOLVE:
I - DESIGNAR o servidor CARLOS JEFFERSON SANTANA DE SOUZA, matrícula: 591823/2, cargo: Farmacêutico, lotada na CCAF - Coordenação de Abastecimento Farmacêutico, telefone (91) 4009-0339, E-mail: carlos.souza@santacasa.pa.gov.br; para exercer o encargo de Fiscal do Contrato nº 201/2021/FSCMP, oriundo do PE SRP 031/2021; firmados pela SANTA CASA DE MISERICÓRDIA DO PARÁ - FSCMP com a empresa M.M LOBATO COMÉRCIO E REPRESENTAÇÕES LTDA, CNPJ: 05.109.384-0001-07, tendo como objeto a AQUISIÇÃO DE MEDICAMENTOS PSICOTRÓPICOS.
II - DESIGNAR a servidora, MARINEIA SILVA SANTIAGO ROCHA, Cargo: Agente de Artes Práticas, matrícula Nº 54180586/2, Lotada na CCAF - Coordenação de Abastecimento Farmacêutico, Telefone: (91) 4009-0339, E-mail: santacasacaf@gmail.com.br, para, na ausência do titular, exercer o encargo de Fiscal substituto.
REGISTRE-SE, PUBLIQUE-SE E CUMPRA-SE.
Belém/PA, 20 de outubro de 2021.
BRUNO MENDES CARMONA
PRESIDENTE
FUNDAÇÃO SANTA CASA DE MISERICÓRDIA DO PARÁ

Protocolo: 719619

PORTARIA Nº 954/2021/CAPE/FSCMP
A Presidente da FUNDAÇÃO SANTA CASA DE MISERICÓRDIA DO PARÁ, em exercício, no uso de suas atribuições legais que lhe são conferidas pela Lei nº 6.178, de 30 de dezembro de 1998, e posteriores alterações, e,
CONSIDERANDO o PAE nº 2021/288825
RESOLVE:
I - DESIGNAR o servidor CARLOS JEFFERSON SANTANA DE SOUZA, matrícula: 591823/2, cargo: Farmacêutico, lotada na CCAF - Coordenação de Abastecimento Farmacêutico, telefone (91) 4009-0339, E-mail: carlos.souza@santacasa.pa.gov.br; para exercer o encargo de Fiscal do Contrato nº 202/2021/FSCMP, oriundo do PE SRP 031/2021; firmados pela SANTA CASA DE MISERICÓRDIA DO PARÁ - FSCMP com a empresa CONQUISTA DISTRIBUIDORA DE MEDICAMENTOS E PRODUTOS HOSPITALARES EIRELI, CNPJ: 12.418.191/0001-95, tendo como objeto a AQUISIÇÃO DE MEDICAMENTOS PSICOTRÓPICOS.
II - DESIGNAR a servidora, MARINEIA SILVA SANTIAGO ROCHA, Cargo: Agente de Artes Práticas, matrícula Nº 54180586/2, Lotada na CCAF - Coordenação de Abastecimento Farmacêutico, Telefone: (91) 4009-0339, E-mail: santacasacaf@gmail.com.br, para, na ausência do titular, exercer o encargo de Fiscal substituto.
REGISTRE-SE, PUBLIQUE-SE E CUMPRA-SE.
Belém/PA, 20 de outubro de 2021.
BRUNO MENDES CARMONA
PRESIDENTE
FUNDAÇÃO SANTA CASA DE MISERICÓRDIA DO PARÁ

Protocolo: 719620

PORTARIA Nº 955/2021/CAPE/FSCMP
A Presidente da FUNDAÇÃO SANTA CASA DE MISERICÓRDIA DO PARÁ, em exercício, no uso de suas atribuições legais que lhe são conferidas pela Lei nº 6.178, de 30 de dezembro de 1998, e posteriores alterações, e,
CONSIDERANDO o PAE nº 2021/288825
RESOLVE:
I - DESIGNAR o servidor CARLOS JEFFERSON SANTANA DE SOUZA, matrícula: 591823/2, cargo: Farmacêutico, lotada na CCAF - Coordenação de Abastecimento Farmacêutico, telefone (91) 4009-0339, E-mail: carlos.souza@santacasa.pa.gov.br; para exercer o encargo de Fiscal do Contrato nº 203/2021/FSCMP, oriundo do PE SRP 031/2021; firmados pela SANTA CASA DE MISERICÓRDIA DO PARÁ - FSCMP com a empresa ALTAMED DISTRIBUIDORA DE MEDICAMENTOS LTDA, CNPJ: 21.581.445/0001-82, tendo como objeto a AQUISIÇÃO DE MEDICAMENTOS PSICOTRÓPICOS.
II - DESIGNAR a servidora, MARINEIA SILVA SANTIAGO ROCHA, Cargo: Agente de Artes Práticas, matrícula Nº 54180586/2, Lotada na CCAF - Coordenação de Abastecimento Farmacêutico, Telefone: (91) 4009-0339, E-mail: santacasacaf@gmail.com.br, para, na ausência do titular, exercer o encargo de Fiscal substituto.
REGISTRE-SE, PUBLIQUE-SE E CUMPRA-SE.
Belém/PA, 20 de outubro de 2021.
BRUNO MENDES CARMONA
PRESIDENTE
FUNDAÇÃO SANTA CASA DE MISERICÓRDIA DO PARÁ

Protocolo: 719621

PORTARIA Nº 956/2021/CAPE/FSCMP
A Presidente da FUNDAÇÃO SANTA CASA DE MISERICÓRDIA DO PARÁ, em exercício, no uso de suas atribuições legais que lhe são conferidas pela Lei nº 6.178, de 30 de dezembro de 1998, e posteriores alterações, e,
CONSIDERANDO o PAE nº 2021/288825
RESOLVE:
I - DESIGNAR o servidor CARLOS JEFFERSON SANTANA DE SOUZA, matrícula: 591823/2, cargo: Farmacêutico, lotada na CCAF - Coordenação de Abastecimento Farmacêutico, telefone (91) 4009-0339, E-mail: carlos.souza@santacasa.pa.gov.br; para exercer o encargo de Fiscal do Contrato nº 204/2021/FSCMP, oriundo do PE SRP 031/2021; firmados pela SANTA CASA DE MISERICÓRDIA DO PARÁ - FSCMP com a empresa A J COMERCIO ATACADISTA DE MEDICAMENTOS E PRODUTOS HOSPITALAR-LTDA, CNPJ: 32.137.731/0001-70, tendo como objeto a AQUISIÇÃO DE MEDICAMENTOS PSICOTRÓPICOS.
II - DESIGNAR a servidora, MARINEIA SILVA SANTIAGO ROCHA, Cargo: Agente de Artes Práticas, matrícula Nº 54180586/2, Lotada na CCAF - Coordenação de Abastecimento Farmacêutico, Telefone: (91) 4009-0339, E-mail: santacasacaf@gmail.com.br, para, na ausência do titular, exercer o encargo de Fiscal substituto.
REGISTRE-SE, PUBLIQUE-SE E CUMPRA-SE.
Belém/PA, 20 de outubro de 2021.
BRUNO MENDES CARMONA
PRESIDENTE
FUNDAÇÃO SANTA CASA DE MISERICÓRDIA DO PARÁ

Protocolo: 719622

PORTARIA Nº 957/2021/CAPE/FSCMP
A Presidente da FUNDAÇÃO SANTA CASA DE MISERICÓRDIA DO PARÁ, em exercício, no uso de suas atribuições legais que lhe são conferidas pela Lei nº 6.178, de 30 de dezembro de 1998, e posteriores alterações, e,
CONSIDERANDO o PAE nº 2021/288825
RESOLVE:
I - DESIGNAR o servidor CARLOS JEFFERSON SANTANA DE SOUZA, matrícula: 591823/2, cargo: Farmacêutico, lotada na CCAF - Coordenação de Abastecimento Farmacêutico, telefone (91) 4009-0339, E-mail: carlos.souza@santacasa.pa.gov.br; para exercer o encargo de Fiscal do Contrato nº 205/2021/FSCMP, oriundo do PE SRP 031/2021; firmados pela SANTA CASA DE MISERICÓRDIA DO PARÁ - FSCMP com a empresa DISTRIBUIDORA NIPPON MEDICAL IMPORTAÇÃO E EXPORTAÇÃO LTDA (NIPPONMED), CNPJ: 40.167.282/0001-30, tendo como objeto a AQUISIÇÃO DE MEDICAMENTOS PSICOTRÓPICOS.
II - DESIGNAR a servidora, MARINEIA SILVA SANTIAGO ROCHA, Cargo: Agente de Artes Práticas, matrícula Nº 54180586/2, Lotada na CCAF - Coordenação de Abastecimento Farmacêutico, Telefone: (91) 4009-0339, E-mail: santacasacaf@gmail.com.br, para, na ausência do titular, exercer o encargo de Fiscal substituto.
REGISTRE-SE, PUBLIQUE-SE E CUMPRA-SE.
Belém/PA, 20 de outubro de 2021.
BRUNO MENDES CARMONA
PRESIDENTE
FUNDAÇÃO SANTA CASA DE MISERICÓRDIA DO PARÁ

Protocolo: 719623

PORTARIA Nº 958/2021/CAPE/FSCMP
A Presidente da FUNDAÇÃO SANTA CASA DE MISERICÓRDIA DO PARÁ, em exercício, no uso de suas atribuições legais que lhe são conferidas pela Lei nº 6.178, de 30 de dezembro de 1998, e posteriores alterações, e,
CONSIDERANDO o PAE nº 2021/288825
RESOLVE:
I - DESIGNAR o servidor CARLOS JEFFERSON SANTANA DE SOUZA, matrícula: 591823/2, cargo: Farmacêutico, lotada na CCAF - Coordenação de Abastecimento Farmacêutico, telefone (91) 4009-0339, E-mail: carlos.souza@santacasa.pa.gov.br; para exercer o encargo de Fiscal do Contrato nº 206/2021/FSCMP, oriundo do PE SRP 031/2021; firmados pela SANTA CASA DE MISERICÓRDIA DO PARÁ - FSCMP com a empresa CRISTÁLIA PRODUTOS QUÍMICOS FARMACÊUTICOS LTDA, CNPJ: 44.734.671/0001-51, tendo como objeto a AQUISIÇÃO DE MEDICAMENTOS PSICOTRÓPICOS.
II - DESIGNAR a servidora, MARINEIA SILVA SANTIAGO ROCHA, Cargo: Agente de Artes Práticas, matrícula Nº 54180586/2, Lotada na CCAF - Coordenação de Abastecimento Farmacêutico, Telefone: (91) 4009-0339, E-mail: santacasacaf@gmail.com.br, para, na ausência do titular, exercer o encargo de Fiscal substituto.
REGISTRE-SE, PUBLIQUE-SE E CUMPRA-SE.
Belém/PA, 20 de outubro de 2021.
BRUNO MENDES CARMONA
PRESIDENTE
FUNDAÇÃO SANTA CASA DE MISERICÓRDIA DO PARÁ

Protocolo: 719625

PORTARIA Nº 959/2021/CAPE/FSCMP
A Presidente da FUNDAÇÃO SANTA CASA DE MISERICÓRDIA DO PARÁ, em exercício, no uso de suas atribuições legais que lhe são conferidas pela Lei nº 6.178, de 30 de dezembro de 1998, e posteriores alterações, e,
CONSIDERANDO o PAE nº 2021/288825
RESOLVE:
I - DESIGNAR o servidor CARLOS JEFFERSON SANTANA DE SOUZA, matrícula: 591823/2, cargo: Farmacêutico, lotada na CCAF - Coordenação de Abastecimento Farmacêutico, telefone (91) 4009-0339, E-mail: carlos.souza@santacasa.pa.gov.br; para exercer o encargo de Fiscal do Contrato nº 207/2021/FSCMP, oriundo do PE SRP 031/2021; firmados pela SANTA CASA DE MISERICÓRDIA DO PARÁ - FSCMP com a empresa UNIÃO QUIMICA FARMACEUTICA NACIONAL S/A, CNPJ: 60.665.981/0009-75, tendo como objeto a AQUISIÇÃO DE MEDICAMENTOS PSICOTRÓPICOS.

II - DESIGNAR a servidora, MARINEIA SILVA SANTIAGO ROCHA, Cargo: Agente de Artes Práticas, matrícula Nº 54180586/2, Lotada na CCAF - Coordenação de Abastecimento Farmacêutico, Telefone: (91) 4009-0339, E-mail: santacasacaf@gmail.com.br, para, na ausência do titular, exercer o encargo de Fiscal substituto.
REGISTRE-SE, PUBLIQUE-SE E CUMPRA-SE.
Belém/PA, 20 de outubro de 2021.
BRUNO MENDES CARMONA
PRESIDENTE
FUNDAÇÃO SANTA CASA DE MISERICÓRDIA DO PARÁ

Protocolo: 719628

PORTARIA Nº 960/2021/CAPE/FSCMP
A Presidente da FUNDAÇÃO SANTA CASA DE MISERICÓRDIA DO PARÁ, em exercício, no uso de suas atribuições legais que lhe são conferidas pela Lei nº 6.178, de 30 de dezembro de 1998, e posteriores alterações, e,
CONSIDERANDO o PAE nº 2021/288825
RESOLVE:
I - DESIGNAR o servidor CARLOS JEFFERSON SANTANA DE SOUZA, matrícula: 591823/2, cargo: Farmacêutico, lotada na CCAF - Coordenação de Abastecimento Farmacêutico, telefone (91) 4009-0339, E-mail: carlos.souza@santacasa.pa.gov.br; para exercer o encargo de Fiscal do Contrato nº 208/2021/FSCMP, oriundo do PE SRP 031/2021; firmados pela SANTA CASA DE MISERICÓRDIA DO PARÁ - FSCMP com a empresa PROMEFARMA MEDICAMENTOS E PRODUTOS HOSPITALARES LTDA, CNPJ: 81.706.251/0001-98, tendo como objeto a AQUISIÇÃO DE MEDICAMENTOS PSICOTRÓPICOS.
II - DESIGNAR a servidora, MARINEIA SILVA SANTIAGO ROCHA, Cargo: Agente de Artes Práticas, matrícula Nº 54180586/2, Lotada na CCAF - Coordenação de Abastecimento Farmacêutico, Telefone: (91) 4009-0339, E-mail: santacasacaf@gmail.com.br, para, na ausência do titular, exercer o encargo de Fiscal substituto.
REGISTRE-SE, PUBLIQUE-SE E CUMPRA-SE.
Belém/PA, 20 de outubro de 2021.
BRUNO MENDES CARMONA
PRESIDENTE
FUNDAÇÃO SANTA CASA DE MISERICÓRDIA DO PARÁ

Protocolo: 719630

PORTARIA Nº 961/2021/CAPE/FSCMP
A Presidente da FUNDAÇÃO SANTA CASA DE MISERICÓRDIA DO PARÁ, em exercício, no uso de suas atribuições legais que lhe são conferidas pela Lei nº 6.178, de 30 de dezembro de 1998, e posteriores alterações, e,
CONSIDERANDO o PAE nº 2021/288825
RESOLVE:
I - DESIGNAR o servidor CARLOS JEFFERSON SANTANA DE SOUZA, matrícula: 591823/2, cargo: Farmacêutico, lotada na CCAF - Coordenação de Abastecimento Farmacêutico, telefone (91) 4009-0339, E-mail: carlos.souza@santacasa.pa.gov.br; para exercer o encargo de Fiscal do Contrato nº 209/2021/FSCMP, oriundo do PE SRP 031/2021; firmados pela SANTA CASA DE MISERICÓRDIA DO PARÁ - FSCMP com a empresa R C ZAGALLO MARQUES & CIA LTDA, CNPJ: 83.929.976/0001-70, tendo como objeto a AQUISIÇÃO DE MEDICAMENTOS PSICOTRÓPICOS.
II - DESIGNAR a servidora, MARINEIA SILVA SANTIAGO ROCHA, Cargo: Agente de Artes Práticas, matrícula Nº 54180586/2, Lotada na CCAF - Coordenação de Abastecimento Farmacêutico, Telefone: (91) 4009-0339, E-mail: santacasacaf@gmail.com.br, para, na ausência do titular, exercer o encargo de Fiscal substituto.
REGISTRE-SE, PUBLIQUE-SE E CUMPRA-SE.
Belém/PA, 20 de outubro de 2021.
BRUNO MENDES CARMONA
PRESIDENTE
FUNDAÇÃO SANTA CASA DE MISERICÓRDIA DO PARÁ

Protocolo: 719631

ADMISSÃO DE SERVIDOR

Fundação Santa Casa de Misericórdia do Pará e MÁRCIA DO SOCORRO PINHEIRO CORRÊA, Contratação em caráter de substituição, autorizada através do Processo nº 2021/877290, não acarretando acréscimo de despesas ao erário.
Cargo: Técnico de Enfermagem.
Admissão: 01/11/2021.
Vigência Contratual: 01/11/2021 à 31/10/2022.
REGISTRE-SE, PUBLIQUE-SE E CUMPRA-SE.
Belém – PA, 20 de Outubro de 2021.
BRUNO MENDES CARMONA
Presidente da FSCMP

Protocolo: 719143

LICENÇA PRÊMIO

PORTARIA Nº 964/2021 – CAPE/GP/FSCMP
O PRESIDENTE DA FUNDAÇÃO SANTA CASA DE MISERICÓRDIA DO PARÁ, no uso de suas atribuições legais, que lhe são conferidas pelo Decreto do dia 02/05/2019, publicado no DOE n° 33.864,
CONSIDERANDO o disposto no Art. 98, da Lei nº 5.810/94, de 24.01.1994;
CONSIDERANDO o afastamento da servidora por motivo de aposentadoria, instruído sob o processo 2021/342004.
R E S O L V E:
CONCEDER, à servidora ANTONIETA DE FATIMA DE OLIVEIRA POMPEU, Id.Funcional nº 3274136/2, Administradora, lotação provisória, 150 (Cento e cinquenta) dias de Licença Prêmio para serem usufruídos no período de 07/07/2021 a 03/12/2021, referente aos triênios 19/03/2009 a 18/03/2012, 19/03/2012 a 18/03/2015 e 19/03/2015 a 18/03/2018.
Esta Portaria entra em vigor na data de sua publicação, retroagindo seus efeitos a data de 07/07/2021.
REGISTRE-SE, PUBLIQUE-SE E CUMPRA-SE.
Belém – PA, 16 de Outubro de 2021.
BRUNO MENDES CARMONA
Presidente da FSCMP

Protocolo: 719149

PORTARIA Nº 970/2021 – CAPE/GP/FSCMP
O PRESIDENTE DA FUNDAÇÃO SANTA CASA DE MISERICÓRDIA DO PARÁ, no uso de suas atribuições legais, que lhe são conferidas pelo Decreto do dia 02/05/2019, publicado no DOE n° 33.864,
CONSIDERANDO o disposto no Art. 98, da Lei nº 5.810/94, de 24.01.1994, e as deliberações contidas nos autos do processo 2021/1117946;
R E S O L V E:
CONCEDER, à servidora BENEDITA CARMEN QUARESMA CARDOSO, Id. Funcional nº 57201361/1, Técnica de Enfermagem, Iotada na Gerência de Neonatologia, 30 (trinta) dias de Licença Prêmio para serem usufruídos no período de 02/11/2021 a 01/12/2021, referente ao triênio 03/07/2011 a 02/07/2014.
REGISTRE-SE, PUBLIQUE-SE E CUMPRA-SE.
Belém – PA, 19 de Outubro de 2021.
BRUNO MENDES CARMONA
Presidente da FSCMP

Protocolo: 719151

PORTARIA Nº 973/2021 – CAPE/GP/FSCMP
O PRESIDENTE DA FUNDAÇÃO SANTA CASA DE MISERICÓRDIA DO PARÁ, no uso de suas atribuições legais, que lhe são conferidas pelo Decreto do dia 02/05/2019, publicado no DOE n° 33.864,
CONSIDERANDO o disposto no Art. 98, da Lei nº 5.810/94, de 24.01.1994, e as deliberações contidas nos autos do processo 2021/435900;
R E S O L V E:
CONCEDER, à servidora YOLANDA YUKO MIYAKE NOGUEIRA, Id.Funcional nº 57193127/1, Assistente Administrativo, Iotada no Comitê de Humanização, 30 (trinta) dias de Licença Prêmio para serem usufruídos no período de 03/11/2021 a 02/12/2021, referente ao triênio 27/12/2010 a 26/12/2013.
REGISTRE-SE, PUBLIQUE-SE E CUMPRA-SE.
Belém – PA, 19 de Outubro de 2021.
BRUNO MENDES CARMONA
Presidente da FSCMP

Protocolo: 719153

LICENÇA PARA CURSO

PORTARIA Nº. 951/CEDP/GP/FSCMP
O PRESIDENTE DA FUNDAÇÃO SANTA CASA DE MISERICÓRDIA DO PARÁ, no uso de suas atribuições legais, que lhe são conferidas pelo Decreto do dia 30/04/2019, publicado no DOE nº 33.864 de 02/05/2019,
CONSIDERANDO os termos dos artigos 26 e 72, inciso VII da Lei 5.810/1994, que dispõe sobre o Regime Jurídico Único dos Servidores Públicos Civis do Estado do Pará, e
RESOLVE:
CONCEDER, Licença para Estudo – "II CURSO DE ESPECIALIZAÇÃO EM ODONTOLOGIA -UFPA, com remuneração, a Servidora Isabelle Purificação Alves, Matrícula nº 57174485-3, Odontologa, lotada na Gerencia da Clinica Médica/GMED, no período de 26.05.2021 a 26.05.2022, em sistema Módulos.
Art. 3º. Esta Portaria entra em vigor na data de sua publicação. retroagindo seus efeitos a partir 26 de maio de 2021.
Dê-se ciência, publique-se e cumpra-se.
Belém – PA, 19 de Outubro de 2021.
BRUNO MENDES CARMONA
Presidente da FSCMP

Protocolo: 719261

CONTRATO

CONTRATO: 208/2021/FSCMP
Exercício: 2021
Objeto: AQUISIÇÃO DE MEDICAMENTOS PSICOTRÓPICOS
Valor: R$ 7.792,50
Data de Assinatura: 20/10/2021
Vigência: 20/10/2021 a 20/10/2022
PE SRP 031/2021/FSCMPA - PAE Nº 2021/288825
FUNCIONAL PROGRAMÁTICA: 10.302.1507.8288;
FONTES DE RECURSO: 0101, 0103, 0261, 0269, 0269003264, 0269006841, 0269006842, 0269008053, 0269008054, 0269008100, 0269008101, 0269008102, 0149006653 e seus respectivos superávits;
ELEMENTO DE DESPESA: 339030;
Contratado: PROMEFARMA MEDICAMENTOS E PRODUTOS HOSPITALARES LTDA; CNPJ/MF nº 81.706.251/0001-98;
Endereço: Rua João Amaral de Almeida, 100, Bairro: Cidade Industrial, Curitiba/PR, CEP: 81.170-520
Telefone: (41)3165-7900
Ordenador: BRUNO MENDES CARMONA
Presidente da FSCMP

Protocolo: 719608

CONTRATO: 209/2021/FSCMP
Exercício: 2021
Objeto: AQUISIÇÃO DE MEDICAMENTOS PSICOTRÓPICOS
Valor: R$ 3.495,00
Data de Assinatura: 20/10/2021
Vigência: 20/10/2021 a 20/10/2022
PE SRP 031/2021/FSCMPA - PAE Nº 2021/288825

FUNCIONAL PROGRAMÁTICA: 10.302.1507.8288;
FONTES DE RECURSO: 0101, 0103, 0261, 0269, 0269003264, 0269006841, 0269006842, 0269008053, 0269008054, 0269008100, 0269008101, 0269008102, 0149006653 e seus respectivos superávits;
ELEMENTO DE DESPESA: 339030;
Contratado: R C ZAGALLO MARQUES & CIA LTDA; CNPJ/MF nº 83.929.976/0001-70;
Endereço: Conj. Catalina, Trav. 14 n° 182, Bairro: Mangueirão, Belém/PA, CEP: 66.640-390, Telefone: (91)3279-5333/3279-5204
Ordenador: BRUNO MENDES CARMONA
Presidente da FSCMP

Protocolo: 719609

CONTRATO: 206/2021/FSCMP
Exercício: 2021
Objeto: AQUISIÇÃO DE MEDICAMENTOS PSICOTRÓPICOS
Valor: R$ 702.420,50
Data de Assinatura: 20/10/2021
Vigência: 20/10/2021 a 20/10/2022
PE SRP 031/2021/FSCMPA - PAE Nº 2021/288825
FUNCIONAL PROGRAMÁTICA: 10.302.1507.8288;
FONTES DE RECURSO: 0101, 0103, 0261, 0269, 0269003264, 0269006841, 0269006842, 0269008053, 0269008054, 0269008100, 0269008101, 0269008102, 0149006653 e seus respectivos superávits;
ELEMENTO DE DESPESA: 339030;
Contratado:CRISTÁLIA PRODUTOS QUÍMICOS FARMACÊUTICOS LTDA; CNPJ/MF nº 44.734.671/0001-51;
Endereço: Rodovia Itapira-Lindoia, KM 14 , Bairro: Ponte preta, Itapira/SP, CEP: 13.970-000
Telefone: (19) 3863-9459
Ordenador: BRUNO MENDES CARMONA
Presidente da FSCMP

Protocolo: 719604

CONTRATO: 207/2021/FSCMP
Exercício: 2021
Objeto: AQUISIÇÃO DE MEDICAMENTOS PSICOTRÓPICOS
Valor: R$ 804.487,50
Data de Assinatura: 20/10/2021
Vigência: 20/10/2021 a 20/10/2022
PE SRP 031/2021/FSCMPA - PAE Nº 2021/288825
FUNCIONAL PROGRAMÁTICA: 10.302.1507.8288;
FONTES DE RECURSO: 0101, 0103, 0261, 0269, 0269003264, 0269006841, 0269006842, 0269008053, 0269008054, 0269008100, 0269008101, 0269008102, 0149006653 e seus respectivos superávits;
ELEMENTO DE DESPESA: 339030;
Contratado: UNIÃO QUIMICA FARMACEUTICA NACIONAL S/A; CNPJ/MF nº 60.665.981/0009-75;
Endereço: Rodovia Fernão Dias - BR 381 - S/N° - Parte 2 KM 862,5, Distrito Industrial do Algodão, Bairro: Algodão, Pouso Alegre/MG, CEP: 37.556-830, Telefone: (11)5586-2134
Telefone: (19) 3863-9459
Ordenador: BRUNO MENDES CARMONA
Presidente da FSCMP

Protocolo: 719606

CONTRATO: 200/2021/FSCMP
Exercício: 2021
Objeto: AQUISIÇÃO DE MEDICAMENTOS PSICOTRÓPICOS
Valor: R$ 275.190,00
Data de Assinatura: 20/10/2021
Vigência: 20/10/2021 a 20/10/2022
PE SRP 031/2021/FSCMPA - PAE Nº 2021/288825
FUNCIONAL PROGRAMÁTICA: 10.302.1507.8288;
FONTES DE RECURSO: 0101, 0103, 0261, 0269, 0269003264, 0269006841, 0269006842, 0269008053, 0269008054, 0269008100, 0269008101, 0269008102, 0149006653 e seus respectivos superávits;
ELEMENTO DE DESPESA: 339030;
Contratado: ONCO PROD DISTRIBUIDORA DE PRODUTOS HOSPITALARES E ONCOLÓGICOS LTDA; CNPJ/MF nº 04.307.650/0015-30;
Endereço: Pc Agricola La Paz Tristante, 144, parte 2, Osasco/SP, CEP: 06.276-035
Telefone: (11)2185-8134
Ordenador: BRUNO MENDES CARMONA
Presidente da FSCMP

Protocolo: 719590

CONTRATO: 201/2021/FSCMP
Exercício: 2021
Objeto: AQUISIÇÃO DE MEDICAMENTOS PSICOTRÓPICOS
Valor: R$186.045,00
Data de Assinatura: 20/10/2021
Vigência:20/10/2021 a 20/10/2022
PE SRP 031/2021/FSCMPA - PAE Nº 2021/288825
FUNCIONAL PROGRAMÁTICA: 10.302.1507.8288;
FONTES DE RECURSO: 0101, 0103, 0261, 0269, 0269003264, 0269006841, 0269006842, 0269008053, 0269008054, 0269008100, 0269008101, 0269008102, 0149006653 e seus respectivos superávits;
ELEMENTO DE DESPESA: 339030;
Contratado:M.M LOBATO COMÉRCIO E REPRESENTAÇÕES LTDA; CNPJ/MF nº 05.109.384-0001-07;
Endereço: Rod. Augusto Montenegro, Km 23 , nº 1331 , Bairro: Agulha, Belém/PA, CEP: 66.811-000
Telefone: 3201-1000/ 98191-0126
Ordenador: BRUNO MENDES CARMONA
Presidente da FSCMP

Protocolo: 719594

CONTRATO: 202/2021/FSCMP
Exercício: 2021
Objeto: AQUISIÇÃO DE MEDICAMENTOS PSICOTRÓPICOS
Valor: R$ 34.200,00
Data de Assinatura: 20/10/2021
Vigência: 20/10/2021 a 20/10/2022
PE SRP 031/2021/FSCMPA - PAE Nº 2021/288825
FUNCIONAL PROGRAMÁTICA: 10.302.1507.8288;
FONTES DE RECURSO: 0101, 0103, 0261, 0269, 0269003264, 0269006841, 0269006842, 0269008053, 0269008054, 0269008100, 0269008101, 0269008102, 0149006653 e seus respectivos superávits;
ELEMENTO DE DESPESA: 339030;
Contratado:CONQUISTA DISTRIBUIDORA DE MEDICAMENTOS E PRODUTOS HOSPITALARES EIRELI; CNPJ/MF nº 12.418.191/0001-95;
Endereço: Rua Pedra Vermelha, nº 112 , Bairro: Tabuleiro, Camboriú, Santa Catarina/SC, CEP: 88348-012
Telefone: (47) 3366-7867
Ordenador: BRUNO MENDES CARMONA
Presidente da FSCMP

Protocolo: 719596

CONTRATO: 203/2021/FSCMP
Exercício: 2021
Objeto: AQUISIÇÃO DE MEDICAMENTOS PSICOTRÓPICOS
Valor: R$ 6.795,00
Data de Assinatura: 20/10/2021
Vigência: 20/10/2021 a 20/10/2022
PE SRP 031/2021/FSCMPA - PAE Nº 2021/288825
FUNCIONAL PROGRAMÁTICA: 10.302.1507.8288;
FONTES DE RECURSO: 0101, 0103, 0261, 0269, 0269003264, 0269006841, 0269006842, 0269008053, 0269008054, 0269008100, 0269008101, 0269008102, 0149006653 e seus respectivos superávits;
ELEMENTO DE DESPESA: 339030;
Contratado:ALTAMED DISTRIBUIDORA DE MEDICAMENTOS LTDA; CNPJ/MF nº 21.581.445/0001-82;
Endereço: Estrada do Curuçamba, nº 50 , Bairro: Curuçamba, Ananindeua/PA, CEP: 67.146-263.
Telefone: (91)3282-0206, 3346-0446
Ordenador: BRUNO MENDES CARMONA
Presidente da FSCMP

Protocolo: 719597

CONTRATO: 204/2021/FSCMP
Exercício: 2021
Objeto: AQUISIÇÃO DE MEDICAMENTOS PSICOTRÓPICOS
Valor: R$ 1.837,50
Data de Assinatura: 20/10/2021
Vigência: 20/10/2021 a 20/10/2022
PE SRP 031/2021/FSCMPA - PAE Nº 2021/288825
FUNCIONAL PROGRAMÁTICA: 10.302.1507.8288;
FONTES DE RECURSO: 0101, 0103, 0261, 0269, 0269003264, 0269006841, 0269006842, 0269008053, 0269008054, 0269008100, 0269008101, 0269008102, 0149006653 e seus respectivos superávits;
ELEMENTO DE DESPESA: 339030;
Contratado:A J COMERCIO ATACADISTA DE MEDICAMENTOS E PRODUTOS HOSPITALAR-LTDA; CNPJ/MF nº 32.137.731/0001-70;
Endereço: Av. Romulo Maiorana, nº 1792-A, Bairro: Marco, Belém/Pa, CEP: 66093-005 Telefone: (91) 3353-8889 / 98356-3301
Ordenador: BRUNO MENDES CARMONA
Presidente da FSCMP

Protocolo: 719600

CONTRATO: 205/2021/FSCMP
Exercício: 2021
Objeto: AQUISIÇÃO DE MEDICAMENTOS PSICOTRÓPICOS
Valor: R$ 2.190,00
Data de Assinatura: 20/10/2021
Vigência: 20/10/2021 a 20/10/2022
PE SRP 031/2021/FSCMPA - PAE Nº 2021/288825
FUNCIONAL PROGRAMÁTICA: 10.302.1507.8288;
FONTES DE RECURSO: 0101, 0103, 0261, 0269, 0269003264, 0269006841, 0269006842, 0269008053, 0269008054, 0269008100, 0269008101, 0269008102, 0149006653 e seus respectivos superávits;
ELEMENTO DE DESPESA: 339030;
Contratado:DISTRIBUIDORA NIPPON MEDICAL IMPORTAÇÃO E EXPORTAÇÃO LTDA (NIPPONMED; CNPJ/MF nº 40.167.282/0001-30;
Endereço: Trav. WE- 43, nº 581, Bairro: Cidade Nova 8, Belém-Pará, CEP: 67.133-260
Telefone: (91)3722-8978
Ordenador: BRUNO MENDES CARMONA
Presidente da FSCMP

Protocolo: 719601

FÉRIAS

PORTARIA Nº 968 /2021-GAPE/GP/FSCMP
O PRESIDENTE DA FUNDAÇÃO CASA DE MISERICÓRDIA DO PARÁ, no uso de suas atribuições legais, que lhe são conferidas pelo Decreto do dia 30/04/2019, publicado no DOE nº 33.864, de 02/05/2019
R E S O L V E:
CONCEDER, Férias de acordo com o Artigo nº 74 da Lei nº 5.810/94, aos servidores desta Fundação abaixo discriminado, referente ao mês de DEZEMBRO/2021.

SERVIDOR	MATRÍCULA	CARGO	EXERC	PERÍODO
ADEMAR SOARES MELO	57190564/1	Farmacêutico	2019	16/12/2021 a 14/01/2022
ADRIANA LUCIA DOS ANJOS MEIRELES	5855381/2	Enfermeiro - Obstetrícia	2020	16/12/2021 a 14/01/2022
ADRIANA MARIA BRITO DE SOUSA	54195834/1	Médico Pediatra	2020	16/12/2021 a 14/01/2022
ADRIANA NASCIMENTO CARDOSO DINIZ	57174891/1	Enfermeiro - Generalista	2020	16/12/2021 a 14/01/2022
AIRANILDES APARECIDA DOS SANTOS BRASI	54189257/1	Técnico De Laboratório	2019	17/12/2021 a 15/01/2022
ALDIR DOS SANTOS PEREIRA	57193288/1	Biomédico	2020	16/12/2021 a 14/01/2022
ALESSANDRA DE CASSIA DA SILVA FREITAS	57195898/1	Ag. de Artes Praticas	2020	16/12/2021 a 30/12/2021
ALESSANDRA DE FATIMA MALHEIROS MENEZ	57197927/1	Médico Pediatra	2020	16/12/2021 a 14/01/2022
ALESSANDRA GONCALVES MARTINS	57201174/1	Médico Pediatra	2019	16/12/2021 a 14/01/2022
ALETER PATRICIA DA FONSECA E FONSECA	57190484/1	Fonoaudiólogo	2019	16/12/2021 a 14/01/2022
ALEXANDRA CORDOVIL DA LUZ MASCARENH	57196539/1	Enfermeiro - Generalista	2020	16/12/2021 a 14/01/2022
ALEXANDRE JUNIOR BAIAO REIMAO	57194926/1	Técnico De Enfermagem	2020	16/12/2021 a 14/01/2022
ALEXSANDRA DE JESUS LOPES FARIAS	57193178/1	Assistente Administrativo	2020	16/12/2021 a 14/01/2022
ALINE CRISTIANE SILVA TOPFER	5891628/2	Médico Pediatra	2019	16/12/2021 a 14/01/2022
ALINE CRISTINA ARRIFANO MANITO	55586711/2	Médico Ginecologista e obstetr	2020	01/12/2021 a 30/12/2021
ALINE SONIA DA FONSECA SOARES	55586357/2	Técnico De Enfermagem	2009	16/12/2021 a 14/01/2022
ALTEMAN RICARDO SILVA BARROS	57175699/1	Ag. de Artes Praticas	2020	16/12/2021 a 14/01/2022
ALVARO SOUSA DE ALMEIDA	5920794/2	Enfermeiro - Generalista	2020	16/12/2021 a 14/01/2022
AMERICO MARTINS MENDES NETO	5073693/2	Biomédico	2020	01/12/2021 a 30/12/2021
ANA CARLA BARBOSA FIGUEIREDO	5835429/3	Enfermeiro - Neonatologia	2019	01/12/2021 a 30/12/2021
ANA CECILIA BARBOSA PINHEIRO	5955281/1	Médico S/ Especialidade	2020	01/12/2021 a 30/12/2021
ANA CLAUDIA SANTOS KEUFFER	57197891/1	Assistente Administrativo	2020	16/12/2021 a 14/01/2022
ANA CLAUDIA SILVA COUTO	57188279/2	Técnico De Enfermagem	2020	16/12/2021 a 14/01/2022
ANA CRISTINA CORDEIRO LOPES	57193717/1	Técnico De Enfermagem	2020	18/12/2021 a 16/01/2022
ANA CRISTINA FERREIRA CORREA	5172640/1	Ag. De Serv. Gerais	2020	16/12/2021 a 14/01/2022
ANA CRISTINA RIBEIRO E RIBEIRO	57194634/1	Assistente Administrativo	2017	01/12/2021 a 08/12/2021
ANA GLORIA RODRIGUES DE MIRANDA	5763142/2	Médico - Terapia Intensiva	2020	16/12/2021 a 14/01/2022
ANA LIDIA FADUL AGUIAR	54189244/1	Nutricionista	2020	16/12/2021 a 14/01/2022
ANA LUCIA CABRAL E SILVA	5843685/2	Médico Clinica Médica	2020	16/12/2021 a 14/01/2022
ANA LUCIA SANTOS DA COSTA	5173329/1	Ag. De Saude	2021	16/12/2021 a 14/01/2022
ANA NIZIA DA SILVA PALHETA DE ARAGAO	5861330/2	Farmacêutico Bioquímico	2020	16/12/2021 a 14/01/2022
ANA PATRICIA FURTADO LEMOS CHAVES	54181112/2	Enfermeiro - Generalista	2020	16/12/2021 a 14/01/2022
ANAILCE GOMES DE SOUZA	5295173/2	Técnico De Enfermagem	2020	02/12/2021 a 31/12/2021
ANDRE GUSTAVO MOURA GUIMARAES	5762146/4	Fisioterapeuta	2020	16/12/2021 a 14/01/2022
ANDREA CAROLINA BAHIA PENANTE	57194895/1	Técnico De Enfermagem	2020	16/12/2021 a 14/01/2022
ANDREA CRISTIANE PINHEIRO PEREIRA	5945360/1	Farmacêutico Bioquímico	2020	16/12/2021 a 14/01/2022
ANDREA DE OLIVEIRA CHAVES	57198128/1	Técnico De Enfermagem	2020	16/12/2021 a 14/01/2022
ANDREA NEGRAO COSTA	5898260/1	Médico S/ Especialidade	2020	01/12/2021 a 30/12/2021
ANDREA PINHEIRO DOS SANTOS ABREU	55590236/1	Fonoaudiólogo	2020	16/12/2021 a 14/01/2022
ANDREA RODRIGUES TORRES ANDRADE	54181301/4	Médico Pediatra	2020	01/12/2021 a 30/12/2021
ANDREIA CARDOSO COSTA	54189408/2	Assistente Administrativo	2020	01/12/2021 a 30/12/2021
ANDREIA FERREIRA DE OLIVEIRA	57193920/2	Enfermeiro - Generalista	2020	16/12/2021 a 14/01/2022
ANDREIA LUCIA CAMPOS CANELAS	57192905/1	Assistente Administrativo	2019	16/12/2021 a 14/01/2022
ANGELA MARIA CORREA LIMA	54191266/2	Técnico De Enfermagem	2020	16/12/2021 a 14/01/2022
ANNE CAROLINE PINTO BRITO	57198114/1	Técnico De Enfermagem	2020	16/12/2021 a 14/01/2022
ANNY MARTINS PINHO PALHA	54190039/1	Fisioterapeuta	2020	18/12/2021 a 16/01/2022
ANTONIA DA CRUZ MELO	5173116/1	Ag. De Saude	2020	16/12/2021 a 14/01/2022
ANTONIA MARIA GOMES RODRIGUES	6400124/1	Enfermeiro - Generalista	2020	16/12/2021 a 14/01/2022
ARISTOTELES DA COSTA OLIVEIRA	57175724/1	Motorista	2019	16/12/2021 a 14/01/2022
AURENI CICERA DE ARAUJO	5757150/2	Fisioterapeuta	2019	01/12/2021 a 15/12/2021
BELINETE LOBATO CRUZ	5824141/4	Médico Ginecologista e obstetr	2020	16/12/2021 a 14/01/2022
BELINETE LOBATO CRUZ	5824141/3	Médico Ginecologista e obstetr	2020	16/12/2021 a 14/01/2022
BERNADETE DE FATIMA RAIOL PEREIRA	57194854/1	Técnico De Enfermagem	2020	16/12/2021 a 14/01/2022
BRUNO GAIA DIAS	57174399/1	Ag. de Artes Praticas	2020	16/12/2021 a 14/01/2022
CARLA ANDREA RIBEIRO BRAGA	55588891/1	Médico Clinica Médica	2020	16/12/2021 a 14/01/2022
CARLA MORAES DE ALMEIDA	57212587/2	Psicologo	2019	16/12/2021 a 14/01/2022
CARLOS AUGUSTO ATHAIDE DA LUZ	57196152/1	Ag. de Artes Praticas	2020	16/12/2021 a 14/01/2022
CARLOS BATISTA FERREIRA JUNIOR	54184739/2	Técnico De Enfermagem	2020	16/12/2021 a 14/01/2022
CARLOS JOSE QUEIROZ JUNIOR	5957140/1	Engenheiro de Seg. do Trabalh	2020	01/12/2021 a 15/12/2021
CARMEN HELENA NORBERTA BRITO DA SILVA	57192724/1	Assistente Administrativo	2019	16/12/2021 a 14/01/2022
CARMEN LUCIA FERREIRA DE CASTRO	57173731/1	Enfermeiro - Obstetrícia	2020	16/12/2021 a 14/01/2022
CARMEN LUCIA VIRGOLINO	54189372/1	Ag. de Artes Praticas	2019	16/12/2021 a 14/01/2022
CARMEN LUCY COSTA CORDEIRO	57193930/1	Assistente Administrativo	2019	16/12/2021 a 14/01/2022
CARMEN SILVIA DE SANTANA	5854393/2	Enfermeiro - Generalista	2020	18/12/2021 a 16/01/2022
CAROLINA CRUZ GABY	5895381/1	Agente Administrativo	2018	01/12/2021 a 15/12/2021
CAROLINA MESSEDER ZAHLUTH	5950993/1	Psicologo	2020	16/12/2021 a 14/01/2022
CASSIUS CLEY BARROS DA SILVA	57192769/1	Assistente Administrativo	2019	16/12/2021 a 14/01/2022
CATARINNE DE NAZARE MONTEIRO COSTA	57194628/1	Técnico De Enfermagem	2019	16/12/2021 a 14/01/2022
CESAR AUGUSTO CARNEIRO LOPES JUNIOR	57173764/1	Procurador Fundacional	2020	16/12/2021 a 14/01/2022
CHIRLEY CRISTINA ANDRADE DA SILVA	54195885/1	Enfermeiro - Generalista	2020	16/12/2021 a 14/01/2022
CILEA MARIA DOS SANTOS OZELA	5171059/2	Nutricionista	2019	16/12/2021 a 14/01/2022
CINTIA GAMA SALES	57196393/1	Engenheiro Civil	2020	16/12/2021 a 30/12/2021
CLAUDIA CHRISTIANE DE LIMA XERFAN	54195003/1	Médico Ginecologista e obstetr	2020	16/12/2021 a 14/01/2022
CLAUDIA ELIANE ARAUJO DE PAIVA	57216763/1	Enfermeiro - Generalista	2020	16/12/2021 a 30/12/2021
CLEIDE SILVA DE FREITAS	5906138/3	Técnico De Enfermagem	2020	16/12/2021 a 14/01/2022
CLEIDE TAVARES DA SILVA	57214094/1	Enfermeiro - Generalista	2020	18/12/2021 a 16/01/2022
CLEIDSON DE MACEDO PINHEIRO	57202845/1	Analista De Sistemas	2019	16/12/2021 a 14/01/2022
CLENES DOS SANTOS	57193088/1	Técnico De Enfermagem	2020	02/12/2021 a 31/12/2021

CLEOMIRA CARNEIRO DE MOURA	5166306/3	Médico Ginecologista e obstetr	2020	16/12/2021 a 14/01/2022
CLEYDE BACELAR DA SILVA	57192680/1	Técnico De Enfermagem	2019	27/12/2021 a 17/01/2022
CLOTILDE OLIVEIRA DA SILVA PEREIRA	5521335/2	Técnico De Laboratório	2020	01/12/2021 a 30/12/2021
CONCEICAO DO SOCORRO DAMASCENO BAR	54196505/2	Enfermeiro - Generalista	2019	18/12/2021 a 16/01/2022
CONCEICAO DO SOCORRO DAMASCENO BAR	54196505/1	Enfermeiro - Obstetrícia	2020	16/12/2021 a 14/01/2022
CRASSO COSTA DE BARROS	54191413/1	Ag. de Artes Praticas	2020	16/12/2021 a 14/01/2022
CRISTIAN GARCIA DA MOTA	5785073/3	Enfermeiro - Intensivista	2020	16/12/2021 a 14/01/2022
CRISTIANE CARDOSO DA SILVA	5763185/4	Enfermeiro - Obstetrícia	2020	18/12/2021 a 16/01/2022
CRISTIANE DO SOCORRO RODRIGUES CORR	57234472/1	Assistente Administrativo	2019	16/12/2021 a 14/01/2022
CYNARA MELO SOUZA	5607256/2	Nutricionista	2020	16/12/2021 a 14/01/2022
DAILA REGINA DOS SANTOS BRABO	5522323/2	Técnico De Enfermagem	2020	16/12/2021 a 14/01/2022
DARCILENE ASCENCAO COSTA NUNES	5896884/3	Médico Endocrinologista	2020	16/12/2021 a 30/12/2021
DAYVISON GABRIEL MENEZES SILVA	54191483/1	Técnico De Radiologia	2020	16/12/2021 a 04/01/2022
DEBORA MARIA CERQUEIRA GOMES	5857341/3	Médico - Obstetrícia	2020	16/12/2021 a 14/01/2022
DENISE BEZERRA CANELAS	57197973/1	Técnico De Enfermagem	2020	16/12/2021 a 14/01/2022
EDIVALDO DOS SANTOS FONSECA	57192822/1	Assistente Administrativo	2020	16/12/2021 a 14/01/2022
EDNA DOS SANTOS RAIOL	57191205/1	Assistente Social	2020	16/12/2021 a 14/01/2022
EDNA LUCIA BARROSO DOS SANTOS	54195175/1	Enfermeiro - Generalista	2020	18/12/2021 a 16/01/2022
EDUARDO DO ROSARIO AMARAL	57212749/1	Técnico Em Eletrotecnica	2020	16/12/2021 a 14/01/2022
ELAINE CRISTINA BARROS LIMA	57193940/2	Enfermeiro - Intensivista	2019	03/12/2021 a 01/01/2022
ELAINE CRISTINE COSTA MOREIRA	54189399/2	Administrador	2020	16/12/2021 a 14/01/2022
ELEUSA CAIRES PARDINHO	54188001/1	Farmacêutico	2020	01/12/2021 a 30/12/2021
ELIANA PINHEIRO FERREIRA	57174889/1	Enfermeiro - Generalista	2020	16/12/2021 a 14/01/2022
ELIANE SOUSA DA SILVA	54195238/1	Enfermeiro - Generalista	2020	18/12/2021 a 16/01/2022
ELICINEZ RODRIGUES PRAZERES	57191217/1	Assistente Social	2020	01/12/2021 a 30/12/2021
ELIETE FAVACHO DE SOUZA	57192743/1	Técnico De Enfermagem	2019	17/12/2021 a 15/01/2022
ELISANETE DE LOURDES CARVALHO DE SOU	5416442/4	Enfermeiro - Obstetrícia	2020	16/12/2021 a 14/01/2022
ELIZABETE DE ASSIS MONTEIRO VILHENA	5174449/1	Ag. De Saude	2020	16/12/2021 a 14/01/2022
ELLEM DO SOCORRO FARIAS DE ALMEIDA	5828961/2	Técnico De Enfermagem	2020	16/12/2021 a 14/01/2022
EMNA DO SOCORRO LOPES SILVA	57197464/1	Técnico De Enfermagem	2020	16/12/2021 a 14/01/2022
ENDERSON CLEYTON SANTOS COSTA	54189428/2	Médico - Radiologista	2019	01/12/2021 a 20/12/2021
ERIKA FERNANDA SAMPAIO MARTINS PANTO	5854245/2	Técnico De Enfermagem	2020	16/12/2021 a 14/01/2022
ERIKA KATIANE DA SILVA BRASIL	57199428/1	Técnico De Enfermagem	2020	01/12/2021 a 30/12/2021
ESTHER RAMOS DA SILVA D'ALMEIDA	57193155/1	Técnico De Enfermagem	2020	16/12/2021 a 14/01/2022
ETIANY VIEIRA DE ASSIS PINTO	54195265/1	Enfermeiro - Generalista	2020	18/12/2021 a 16/01/2022
FABIANA SANTANA QUARESMA	57193701/1	Técnico De Enfermagem	2019	01/12/2021 a 30/12/2021
FELICIANA UEYAMA	5761727/8	Psicologo	2018	16/12/2021 a 14/01/2022
FRANCISCO DE ASSIS COSTA	57174402/1	Ag. de Artes Praticas	2019	17/12/2021 a 15/01/2022
FRANCISCO GUILHERME NASCIMENTO	57195776/1	Ag. de Artes Praticas	2020	16/12/2021 a 14/01/2022

GEORGINA MARTINS LIMA	75485/1	Auxiliar De Saúde	2020	17/12/2021 a 15/01/2022
GILMARA QUADROS DOS SANTOS	57206331/1	Técnico De Enfermagem	2019	16/12/2021 a 14/01/2022
GILVANDERSON NAZARENO DA SILVA MOUR	57188708/2	Técnico De Enfermagem	2019	17/12/2021 a 15/01/2022
GISELE ARAUJO ROMAN SIZO	57193144/1	Técnico De Enfermagem	2020	01/12/2021 a 30/12/2021
GISELLE DE SOUSA BARBOSA	5894876/1	Assistente Administrativo	2019	01/12/2021 a 30/12/2021
GIZELLE PANTOJA DE MELO	57194500/2	Enfermeiro - Clínica Médica	2019	16/12/2021 a 14/01/2022
GIZELLE PANTOJA DE MELO	57194500/1	Enfermeiro - Intensivista	2020	16/12/2021 a 14/01/2022
GLAUCIA KELLY DE SOUZA TEIXEIRA	57194428/1	Técnico De Enfermagem	2020	17/12/2021 a 15/01/2022
GLAUCIANE RIBEIRO MONTEIRO	57192836/1	Técnico De Enfermagem	2020	01/12/2021 a 30/12/2021
GRACILA MARIA NASCIMENTO CORREA	5172527/1	Ag. De Serv. Gerais	2020	16/12/2021 a 14/01/2022
GYSELE COELHO AMARAL	5909905/5	Gerente	2020	16/12/2021 a 14/01/2022
HELDER PARENTE DE SOUZA	5949488/1	Técnico De Enfermagem	2020	02/12/2021 a 31/12/2021
HELEN AMELIA DA SILVA FREITAS	57192694/1	Técnico De Enfermagem	2020	18/12/2021 a 16/01/2022
HELENA REGINA DA SILVA MIRANDA	57198433/1	Técnico De Enfermagem	2020	18/12/2021 a 16/01/2022
HELENA SILVEIRA GEMAQUE	5174392/1	Ag. De Saude	2020	16/12/2021 a 14/01/2022
HELIANE ALVES DOS SANTOS	57206478/1	Ag. de Artes Praticas	2020	16/12/2021 a 14/01/2022
HUMBERTO HENRIQUE LIMA DA SILVA	5172578/1	Ag. De Serv. Gerais	2020	16/12/2021 a 14/01/2022
INES MARIA DA CONCEICAO NETA	57205628/1	Ag. de Artes Praticas	2018	17/12/2021 a 15/01/2022
INGRID MARILIA FREITAS GALVAO	57203980/1	Terapeuta Ocupacional	2020	01/12/2021 a 30/12/2021
IRACEMA ELISA DA SILVA MARTINS	57197430/1	Técnico De Enfermagem	2020	18/12/2021 a 16/01/2022
ISIS SILVA O DE ALMEIDA ALMEIDA	57203688/1	Enfermeiro - Neonatologia	2020	16/12/2021 a 14/01/2022
IVANE FERREIRA DE JESUS	57231608/1	Técnico De Enfermagem	2020	18/12/2021 a 16/01/2022
IVANILDE DE SOUZA FERREIRA	57174904/1	Enfermeiro - Generalista	2019	16/12/2021 a 14/01/2022
JAIRLENY ARAUJO DE MENESES	54190707/2	Assistente Social	2020	16/12/2021 a 14/01/2022
JANDIRA DIAS DA COSTA	5788137/1	Enfermeiro - Generalista	2020	16/12/2021 a 14/01/2022
JEAN CARLOS DA COSTA BENTES	57195032/1	Ag. de Artes Praticas	2020	01/12/2021 a 30/12/2021
JEANE BRAGA DA SILVA	54180797/2	Técnico De Enfermagem	2020	16/12/2021 a 14/01/2022
JEANNE TAVORA DE MENDONCA	5813379/2	Médico Ginecologista e obstetr	2020	16/12/2021 a 14/01/2022
JOANA DARC FARIAS BARBOSA	57198075/1	Técnico De Enfermagem	2020	16/12/2021 a 14/01/2022
JOANA LUCIA DO CARMO DE SOUZA	5084911/1	Enfermeiro - Generalista	2020	16/12/2021 a 14/01/2022
JOANA MARIA BRITO BARBOSA	57189724/2	Assistente Administrativo	2020	16/12/2021 a 14/01/2022
JOEL RODRIGUES VERAS	57193173/1	Assistente Administrativo	2020	16/12/2021 a 14/01/2022
JOELMA BERNADETH BEZERRA LIMA	5828686/4	Enfermeiro - Neonatologia	2019	16/12/2021 a 14/01/2022
JOILMA ALVES CASTRO LUDWIG	57173747/1	Assistente Social	2018	16/12/2021 a 14/01/2022
JOINA CLEIDE RIBEIRO MARQUES ODANI	57198503/1	Técnico De Enfermagem	2020	16/12/2021 a 14/01/2022
JOSE CARLOS LEAL DE SIQUEIRA	54191407/1	Ag. de Artes Praticas	2020	16/12/2021 a 30/12/2021
JOSE ROBERTO DUARTE JUNIOR	57192723/1	Assistente Administrativo	2019	16/12/2021 a 30/12/2021
JOSEANE CORTINHAS MONTEIRO	57192691/1	Técnico De Enfermagem	2019	18/12/2021 a 16/01/2022
JOSIANE REGINA CAMARA DA CRUZ	5784662/3	Técnico De Enfermagem	2019	16/12/2021 a 14/01/2022

JULIETE DA COSTA PEREIRA	5949496/1	Técnico De Enfermagem	2020	02/12/2021 a 31/12/2021
JUVENAL COSTA	57192719/1	Assistente Administrativo	2020	17/12/2021 a 15/01/2022
KARINA HELAINE DE LIMA COELHO	54190120/2	Psicologo	2020	16/12/2021 a 14/01/2022
KARINA OBADIA MAIA LIMA	5877180/3	Médico Pediatra	2020	16/12/2021 a 14/01/2022
KARLA RIBEIRO DE MAGALHAES	5900675/1	Técnico De Enfermagem	2020	18/12/2021 a 16/01/2022
KATIA LEUDA LOPES SANTIAGO	55586239/1	Técnico De Laboratório	2019	16/12/2021 a 14/01/2022
KATIA REIVILE TEIXEIRA MIRANDA NUNEZ	5446724/2	Enfermeiro - Generalista	2020	16/12/2021 a 14/01/2022
KELLY CRISTINA HENRIQUE BRITO	57193083/1	Técnico De Enfermagem	2020	01/12/2021 a 30/12/2021
LAURIANA RODRIGUES DE BRITO	57174400/1	Técnico De Laboratório	2020	03/12/2021 a 01/01/2022
LEIDA MARIA RODRIGUES CHAVES	57194258/1	Técnico De Enfermagem	2020	16/12/2021 a 14/01/2022
LEIDE BIANCA FERREIRA SILVESTRE CARVAL	5903277/2	Secretaria	2020	16/12/2021 a 14/01/2022
LENA CLAUDIA MAIA ALENCAR	57174557/1	Médico - Anestesiologista	2020	16/12/2021 a 14/01/2022
LEONICE HERENIO FRANCO	54195924/1	Assistente Administrativo	2020	16/12/2021 a 14/01/2022
LEOPOLDO JORGE BARRETO DA SILVA	5087562/2	Médico - Anestesiologista	2020	16/12/2021 a 14/01/2022
LIANE MONTEIRO LOPES FLEXA	54191222/2	Assistente Social	2020	17/12/2021 a 15/01/2022
LIGIANE RIBEIRO LOPES	57193465/1	Técnico De Enfermagem	2020	18/12/2021 a 16/01/2022
LILIA CARLA DIAS BORGES NOGUEIRA	57194925/1	Técnico De Enfermagem	2020	16/12/2021 a 14/01/2022
LILIAM DE FATIMA MIRANDA DUARTE	54183714/2	Psicologo	2019	01/12/2021 a 30/12/2021
LILIAN BRAGA DE LIMA DE ABREU	57197493/1	Assistente Administrativo	2020	16/12/2021 a 14/01/2022
LILIAN ROSA SARAIVA MIRANDA	54193892/2	Engenheiro	2020	16/12/2021 a 14/01/2022
LILIANA DO NASCIMENTO CAMARAO	54184022/2	Enfermeiro - Generalista	2019	01/12/2021 a 30/12/2021
LINDINALVA BRASIL MONTE	5757282/2	Fisioterapeuta	2020	16/12/2021 a 14/01/2022
LISANGELA NAZARETH CORREA	5722578/2	Ag. de Artes Praticas	2020	16/12/2021 a 30/12/2021
LUCIA DE FATIMA ALVES DA SILVA	5175194/1	Assistente De Administração	2020	17/12/2021 a 31/12/2021
LUCIANA NASCIMENTO DA ANUNCIACAO	5431018/2	Ag. de Artes Praticas	2020	16/12/2021 a 14/01/2022
LUCIANE OBANDO MAIA	57193862/1	Biblioteconomista	2020	01/12/2021 a 30/12/2021
LUCILA LIMA BRITO	5174201/1	Ag. De Serv. Gerais	2019	01/12/2021 a 30/12/2021
LUCINALVA ARAUJO CALDEIRA	57194927/1	Assistente Administrativo	2020	01/12/2021 a 30/12/2021
LUCYETE PINHEIRO CHADA	57193614/2	Enfermeiro - Generalista	2020	16/12/2021 a 14/01/2022

LUIS ANDRE VITORIANO GARCIA	54191452/1	Ag. de Artes Praticas	2020	16/12/2021 a 14/01/2022
LUIS ARMANDO MAIA REIS	57197637/1	Técnico Eletronica	2020	16/12/2021 a 14/01/2022
LUZIA CARVALHO BARROS SILVA	57197432/1	Técnico De Enfermagem	2020	16/12/2021 a 14/01/2022
MANOEL ALVARO SOARES	5175291/1	Médico Clinica Médica	2020	16/12/2021 a 14/01/2022
MANUEL MARCELINO DOS SANTOS GODINHO	57199431/1	Ag. de Artes Praticas	2020	01/12/2021 a 30/12/2021
MARCILEIA DOS SANTOS VINHAS	54180805/2	Técnico De Enfermagem	2020	18/12/2021 a 16/01/2022
MARCIO ARLON LIMA DE SOUSA	8027978/1	Ag. de Artes Praticas	2020	16/12/2021 a 14/01/2022
MARCO ANTONIO PENA MARQUES	57192847/1	Médico Ginecologista e obstetr	2019	16/12/2021 a 14/01/2022
MARCUS JOSE RODRIGUES RIBEIRO	57193279/1	Farmacêutico Bioquímico	2020	16/12/2021 a 14/01/2022
MARGARIDA MARIA FERREIRA RODRIGUES	57195553/1	Ag. de Artes Praticas	2020	01/12/2021 a 30/12/2021
MARIA ALDA FREITAS	5885183/3	Assistente Administrativo	2020	16/12/2021 a 14/01/2022
MARIA ALVES BELEM	54190033/1	Enfermeiro - Generalista	2020	16/12/2021 a 14/01/2022
MARIA ALVES BELEM	54190033/2	Enfermeiro - Generalista	2020	16/12/2021 a 14/01/2022
MARIA DA NATIVIDADE CONCEICAO SANTOS	57175177/1	Ag. de Artes Praticas	2020	01/12/2021 a 30/12/2021
MARIA DAS GRACAS SOARES LOURINHO	5105188/4	Médico - Terapia Intensiva	2020	16/12/2021 a 14/01/2022
MARIA DE FATIMA CORREA SAAVEDRA	5174678/1	Economista	2020	01/12/2021 a 30/12/2021
MARIA DE FATIMA DA SILVA COSTA	5089581/2	Enfermeiro - Generalista	2020	16/12/2021 a 14/01/2022
MARIA DE FATIMA LEITE DA CRUZ LIMA	5175321/1	Médico - Neonatologia	2019	01/12/2021 a 30/12/2021
MARIA DE LARA REIS E SILVA	5377609/2	Pedagogo	2019	16/12/2021 a 14/01/2022
MARIA DE NAZARE DA SILVA BRAGA	57174894/1	Enfermeiro - Generalista	2020	16/12/2021 a 14/01/2022
MARIA DE NAZARE TEIXEIRA LISBOA	5569303/3	Médico Pediatra	2020	01/12/2021 a 30/12/2021
MARIA DO SOCORRO ANAICE DE SOUZA	57193074/1	Técnico De Enfermagem	2020	16/12/2021 a 14/01/2022
MARIA DO SOCORRO LIMA RIBEIRO	57193160/1	Tec. Segurança do Trabalho	2019	16/12/2021 a 14/01/2022
MARIA DO SOCORRO OLIVEIRA CORREA	57192758/1	Técnico De Enfermagem	2020	16/12/2021 a 14/01/2022
MARIA ELIZABETH DE SOUZA PAMPLONA	57193761/1	Assistente Administrativo	2019	16/12/2021 a 30/12/2021
MARIA HELIANA DE ANDRADE	57196931/1	Ag. de Artes Praticas	2019	16/12/2021 a 14/01/2022
MARIA JUCILENE SOUZA XAVIER	57196584/1	Ag. de Artes Praticas	2018	16/12/2021 a 14/01/2022
MARIA LUISA MEIRELES DE OLIVEIRA	54189402/1	Ag. de Artes Praticas	2020	16/12/2021 a 14/01/2022
MARIA SUELY RODRIGUES DE OLIVEIRA	54195113/1	Enfermeiro - Obstetrícia	2020	16/12/2021 a 14/01/2022

MARIA VANUZA LOPES VALENTE	5891031/6	Assistente Administrativo	2020	16/12/2021 a 14/01/2022
MARIANA BRITO DE CARVALHO SANTOS	54180803/2	Técnico De Enfermagem	2020	16/12/2021 a 14/01/2022
MARILENE RIBEIRO PORTILHO	57197913/1	Técnico De Enfermagem	2020	17/12/2021 a 15/01/2022
MARILIA GABRIELA QUEIROZ DA LUZ	57174675/3	Médico - Obstetrícia	2019	16/12/2021 a 14/01/2022
MARTA RIBEIRO DA CUNHA	57194902/1	Técnico De Radiologia	2021	16/12/2021 a 04/01/2022
MATEUS PEREIRA PICANCO	5746078/2	Médico - Anestesiologista	2019	16/12/2021 a 14/01/2022
MICHELLE MEIRELES MACEDO DA SILVA	57199083/1	Técnico De Enfermagem	2020	16/12/2021 a 14/01/2022
MILENE CRISTINA SILVA MENEZES	5762006/2	Enfermeiro - Obstetrícia	2020	16/12/2021 a 14/01/2022
MONICA ADRIANA DOS REIS PEREIRA	57194394/1	Técnico De Enfermagem	2020	16/12/2021 a 14/01/2022
MONICA JANETE SANTOS DE MACEDO	5909311/4	Assistente Administrativo	2020	16/12/2021 a 14/01/2022
NEUSA PEREIRA DA SILVA OLIVEIRA	5274087/2	Psicologo	2020	01/12/2021 a 30/12/2021
NEYSE DA CONCEICAO MARQUES DA LUZ	5612314/3	Enfermeiro - Obstetrícia	2020	16/12/2021 a 14/01/2022
NILMA TATIANA DE SOUZA	54181057/2	Técnico De Enfermagem	2019	16/12/2021 a 14/01/2022
NILVIA DE NAZARE CARDOSO BATISTA	5676797/2	Técnico De Enfermagem	2020	16/12/2021 a 14/01/2022
OCEIAS PINHO COSTA	57194261/1	Técnico De Enfermagem	2020	16/12/2021 a 14/01/2022
PATRICIA CRISTINA MOREIRA ARRUDA	5835461/2	Médico Ginecologista e obstetr	2018	16/12/2021 a 14/01/2022
PAULO ROBERTO DOS SANTOS XAVIER	57193634/1	Técnico De Enfermagem	2020	16/12/2021 a 14/01/2022
PAULO SERGIO LUZ DO NASCIMENTO	57193470/1	Técnico De Radiologia	2021	16/12/2021 a 04/01/2022
PEDRO MARQUES SAMPAIO NETO	57205088/1	Médico Cirurgião Geral	2020	16/12/2021 a 14/01/2022
PEDRO PAULO COELHO DE ASSIS	54186977/2	Médico Nefrologista	2020	16/12/2021 a 14/01/2022
PEDRO PAULO DA SILVA PANTOJA	57192874/1	Assistente Administrativo	2020	17/12/2021 a 15/01/2022
PRISCILA FERNANDES GUSMAO	57210159/1	Técnico De Enfermagem	2020	16/12/2021 a 14/01/2022
PRISCILA NEIVA NOLETO NOBRE	5835470/2	Médico Ginecologista e obstetr	2020	01/12/2021 a 30/12/2021
PRISCILA PINHEIRO DE MIRANDA	5933686/2	Enfermeiro - Generalista	2020	16/12/2021 a 14/01/2022
RAFAEL PORTAL AMARAL	5893716/1	Assistente Administrativo	2020	16/12/2021 a 14/01/2022
RAIMUNDA DA SILVA BORGES	57193078/1	Técnico De Enfermagem	2020	16/12/2021 a 14/01/2022
RAIMUNDO CALDAS DE FREITAS	57194869/1	Técnico De Enfermagem	2020	16/12/2021 a 14/01/2022
RAIMUNDO FRANCISCO MENDES	57210074/1	Ag. de Artes Praticas	2018	17/12/2021 a 15/01/2022
RAZENE VALERIA AZEVEDO FARAH PIMENTE	6045584/3	Assistente Administrativo	2020	16/12/2021 a 14/01/2022

REBECA FADYA FONTES DE OLIVEIRA GOME	57192580/2	Técnico De Enfermagem	2020	17/12/2021 a 15/01/2022
REGIANE ALMEIDA DA COSTA	5955063/1	Técnico De Enfermagem	2020	17/12/2021 a 15/01/2022
REGIANE CRISTINA DE VASCONCELOS SANTI	57193873/1	Técnico De Enfermagem	2020	16/12/2021 a 14/01/2022
REGINA OLIVEIRA DE MATOS	5600286/3	Médico Pediatra	2020	01/12/2021 a 30/12/2021
REINALDO LUIZ DA SILVA FERREIRA	5438403/3	Fisioterapeuta	2020	16/12/2021 a 14/01/2022
ROBERTA CRISTINA CARDOSO MARISCAL	57200421/1	Assistente Administrativo	2019	16/12/2021 a 14/01/2022
ROSA NOEMI DA SILVA RODRIGUES	57197896/1	Técnico De Enfermagem	2019	16/12/2021 a 14/01/2022
ROSALI DE MOURA CARVALHO FONSECA	55586727/2	Fonoaudiólogo	2020	16/12/2021 a 14/01/2022
ROSANA MARCIA DE LIMA NUNES	5561655/4	Enfermeiro - Obstetrícia	2019	16/12/2021 a 14/01/2022
ROSANA MARIA FAVACHO DO NASCIMENTO	57174327/1	Ag. de Artes Praticas	2020	16/12/2021 a 14/01/2022
ROSANGELA DOS SANTOS CORREA	57194294/1	Assistente Administrativo	2020	16/12/2021 a 14/01/2022
ROSANGELA TEIXEIRA DOS SANTOS	57198121/1	Técnico De Enfermagem	2020	02/12/2021 a 31/12/2021
ROSILEIDE DA SILVA BORGES	57192828/1	Técnico De Enfermagem	2020	16/12/2021 a 14/01/2022
ROSILENE DOS SANTOS VIEIRA	120367/1	Ag. De Saude	2019	17/12/2021 a 15/01/2022
ROSIMAIRY MAGNO REIS	54195258/1	Enfermeiro - Generalista	2020	16/12/2021 a 30/12/2021
ROSIMEIRE DE SOUZA PENA	5171946/1	Ag. De Saude	2020	16/12/2021 a 14/01/2022
ROSINALVA DE NAZARE BAIA CORREA	54194588/1	Ag. de Artes Praticas	2020	16/12/2021 a 14/01/2022
RUTH LEA SILVA DA SILVA	5175011/1	Assistente De Administração	2020	16/12/2021 a 14/01/2022
SALLY CHRISTIANE OLIVEIRA DE MACEDO	55586705/2	Médico Ginecologista e obstetr	2019	16/12/2021 a 14/01/2022
SALLY CHRISTIANE OLIVEIRA DE MACEDO	55586705/1	Médico Ginecologista e obstetr	2020	16/12/2021 a 14/01/2022
SAMANTHA WIZIAK DE CASTRO CERVANTES	5854490/3	Enfermeiro - Neonatologia	2020	03/12/2021 a 01/01/2022
SANDRA NATERCIA ATAIDE DE CARVALHO	57203824/1	Enfermeiro - Neonatologia	2020	16/12/2021 a 14/01/2022
SANDRO ALEX SILVA DO AMARAL	55588727/1	Nutricionista	2020	16/12/2021 a 14/01/2022
SANDRO WAGNER GONCALVES FERREIRA	57174915/1	Motorista	2020	16/12/2021 a 14/01/2022
SARAH DE CASSIA BARATA BARROS	5889168/2	Psicologo	2020	16/12/2021 a 14/01/2022
SARAH DE CASSIA BARATA BARROS	5889168/1	Psicologo	2020	16/12/2021 a 14/01/2022
SELMA DAS DORES AMARAL DE ALMEIDA	57193762/1	Técnico De Enfermagem	2020	16/12/2021 a 14/01/2022
SERGIO COUTINHO DIAS FERREIRA	5533112/4	Médico - Cirurgia Vascular	2020	16/12/2021 a 14/01/2022
SERGIO LOPES DA SILVA	5136342/1	Técnico De Radiologia	2020	18/12/2021 a 06/01/2022

SHEILA RODRIGUES MARTINES LIBERAL	5711010/2	Fisioterapeuta	2020	16/12/2021 a 14/01/2022
SILVANE MARIA PEREIRA DOS SANTOS	57195711/1	Técnico De Enfermagem	2020	18/12/2021 a 16/01/2022
SIMONE DA SILVA ALVES	57192663/1	Técnico De Enfermagem	2020	16/12/2021 a 14/01/2022
SIMONE DA SILVA FERNANDES	5737796/3	Enfermeiro - Generalista	2020	16/12/2021 a 30/12/2021
SIMONE DA SILVA FERNANDES	5737796/4	Enfermeiro - Generalista	2020	16/12/2021 a 30/12/2021
SIMONE GORETTI LUZ E SILVA	57174888/1	Enfermeiro - Generalista	2020	16/12/2021 a 14/01/2022
SIMONE LADISLAU MARTINS	57193797/1	Técnico De Radiologia	2021	16/12/2021 a 04/01/2022
SIMONIE TEIXEIRA BRAGA	57175061/1	Médico - Neonatologia	2020	16/12/2021 a 14/01/2022
SOCORRO DE NAZARE MARTINS BELARMINO	5600898/4	Médico Pediatra	2020	16/12/2021 a 14/01/2022
SOLANGE MARIA CAVALCANTE CAMPOS	5558832/5	Médico Pediatra	2020	01/12/2021 a 30/12/2021
TAMIRES QUEIROZ TUPINAMBA	5946900/2	Gerente	2020	16/12/2021 a 30/12/2021
TANIA MARIA MONTEIRO DE OLIVEIRA	5275121/3	Técnico De Enfermagem	2020	18/12/2021 a 16/01/2022
TATHIANA RIBEIRO CARNEIRO SOARES	57174949/1	Médico - Anestesiologista	2020	16/12/2021 a 14/01/2022
THAIS DA SILVA MOTA COSTA	5923262/3	Ag. de Artes Praticas	2020	01/12/2021 a 30/12/2021
THIAGO SAID DAIBES PEREIRA	54193610/1	Médico Cirurgião Pediátrico	2019	16/12/2021 a 14/01/2022
THOMAZIA SILVA MOREIRA DE OLIVEIRA	57193916/1	Técnico De Enfermagem	2020	17/12/2021 a 15/01/2022
TIAGO DE LIMA RIBEIRO	6403726/1	Gerente	2020	16/12/2021 a 14/01/2022
VALERIA REGINA CAVALCANTE DOS SANTOS	54189878/1	Farmacêutico	2020	16/12/2021 a 14/01/2022
VANDA MARIA LOPES DE OLIVEIRA	57192776/1	Técnico De Enfermagem	2020	16/12/2021 a 14/01/2022
VERNALDO MARTINEZ BARBOSA JUNIOR	5914239/3	Técnico De Enfermagem	2020	16/12/2021 a 14/01/2022
VITOR DE LIMA FONSECA	5901783/6	Gerente	2020	16/12/2021 a 14/01/2022
VIVIANE DO SOCORRO SILVA FERREIRA	5775558/2	Enfermeiro - Generalista	2020	16/12/2021 a 14/01/2022
VIVIANNE CRISTINA CORREA RODRIGUES FR	54191459/1	Agente Administrativo	2020	16/12/2021 a 14/01/2022
WALBER JOSE ALMEIDA DA SILVA	5853699/3	Médico Ginecologista e obstetr	2020	16/12/2021 a 14/01/2022

Dê-se ciência, publique-se e cumpra-se.
Belém - PA, 18 de Outubro de 2021
BRUNO MENDES CARMONA
Presidente da FSCMP

Protocolo: 719586

PORTARIA Nº 967 /2021-GAPE/GP/FSCMP

O PRESIDENTE DA FUNDAÇÃO CASA DE MISERICÓRDIA DO PARÁ, no uso de suas atribuições legais, que lhe são conferidas pelo Decreto do dia 30/04/2019, publicado no DOE nº 33.864, de 02/05/2019
R E S O L V E:
CONCEDER, Férias de acordo com o Artigo nº 74 da Lei nº 5.810/94, aos servidores desta Fundação abaixo discriminado, referente ao mês de NOVEMBRO/2021.

SERVIDOR	MATRÍCULA	CARGO	EXERC	PERÍODO
ADRIANA VASCONCELOS DE MELO	57193005/2	Técnico De Enfermagem	2020	16/11/2021 a 15/12/2021
MARIA DE NAZARE DE SOUZA COSTA	5173930/1	Ag. De Saude	2020	08/11/2021 a 07/12/2021

Dê-se ciência, publique-se e cumpra-se.
Belém - PA, 16 de Outubro de 2021
BRUNO MENDES CARMONA
Presidente da FSCMP

Protocolo: 719718

OUTRAS MATÉRIAS

PORTARIA Nº 965/2021 – CAPE/GP/FSCMP

O PRESIDENTE DA FUNDAÇÃO SANTA CASA DE MISERICÓRDIA DO PARÁ, no uso de suas atribuições legais, que lhe são conferidas pelo Decreto do dia 02/05/2019, publicado no DOE n° 33.864,
CONSIDERANDO o disposto no art.93, da Lei nº 5.810, de 24/01/1994;
CONSIDERANDO os autos do processo nº 2021/1109316.
RESOLVE:
CONCEDER, Licença para Tratar de Interesses Particulares (sem remuneração) à servidora CATARINNE DE NAZARÉ MONTEIRO COSTA, Matrícula n° 57194628/1, Técnica de Enfermagem, a contar de 03/11/2021, por 02(dois) anos;
Poderá ser interrompida, a qualquer tempo, a pedido do servidor ou no interesse do serviço (Art. 93, 1º);
A referida licença não implicará em substituição do servidor, de acordo com o Art. 3º, do Decreto nº 955/2020, de 12/08/2020, publicado no DOE nº 34.312, de 14/08/2020;
REGISTRE-SE, PUBLIQUE-SE E CUMPRA-SE.
Belém – PA, 16 de Outubro de 2021.
BRUNO MENDES CARMONA
Presidente da FSCMP

Protocolo: 719146

INSTRUMENTO SUBSTITUTIVO DE CONTRATO
Nota de Empenho da Despesa: 2021NE01768
Valor: R$3.500,00
Data: 19/10/2021
Objeto: Aquisição de MATERIAL DE CONSUMO, CANULA P/ TRAQUEOSTOMIA, EM PVC, C/ BALAO,DESC de 4.0MM e 4.5MM
PAE nº 2021/1066999 - Dispensa de Licitação Nº 146/2021/FSCMP
Funcional Programática: 10302150776840000; Fonte de Recurso: 0149009308; Elemento de Despesa: 33903000
CONTRATADA: E. R. TRINDADE; CNPJ/MF: 04.252.742/0001-65
ENDEREÇO: Rua São Francisco nº1104, Juazeiro, Santa Isabel do Pará/PA, CEP: 68.790-000, TELEFONE: (91) 8814-4784
Ordenador: Bruno Mendes Carmona
Presidente da FSCMP

Protocolo: 719664

AVISO DE NOVA DATA DE LICITAÇÃO
PREGÃO ELETRÔNICO SRP N° 055/2021-CPL/FSCMP

A Fundação Santa Casa de Misericórdia do Estado do Pará, por intermédio da Pregoeira designada pela Portaria nº 524/2021-GP/FSCMP, torna público nova data da licitação em referência, no dia 08/11/2021 às 09:30 (Horário Brasília/DF) - Tipo Menor Preço por Item. Edital Retificado ficará disponível no dia 25/10/2021 nos Sites: www.compras.gov.br (Comprasnet) e www.compraspara.pa.gov.br
OBJETO: A presente licitação tem como objeto a AQUISIÇÃO DE MOBILIÁRIO ADMINISTRATIVO E HOSPITALAR, conforme as especificações contidas no Anexo I, Termo de Referência do presente Edital
LOCAL DA REALIZAÇÃO DO CERTAME: A abertura do certame será efetuada no site: www.compras.gov.br (Comprasnet).
Belém/PA, 21 de outubro de 2021.
Claudine Sarmanho Ferreira
Pregoeira/FSCMP

Protocolo: 719855

FUNDAÇÃO CENTRO DE HEMOTERAPIA E HEMATOLOGIA DO PARÁ

ERRATA

ERRATA AO 1º TERMO ADITIVO AO CONTRATO N° 080/ 2020 (PUBLICADO NO DOE Nº 34.703 DE 17 DE SETEMBRO DE 2021, PROTOCOLO: 705111).

ONDE SE LÊ:
1º TERMO ADITIVO AO CONTRATO n° 080/2021 (REF. PROC. 2021/955139)
LEIA-SE:
1º TERMO ADITIVO AO CONTRATO n° 080/2020 (REF. PROC. 2021/955139)
Gabinete da Presidência do Centro de Hemoterapia e Hematologia do Pará – Fundação HEMOPA, em 18 de Outubro de 2021.
PAULO ANDRÉ CASTELO BRANCO BEZERRA
Presidente da Fundação HEMOPA

Protocolo: 719308

TERMO ADITIVO A CONTRATO

EXTRATO DO CONTRATO N° 102/2021 DECORRENTE DO PREGÃO ELETRÔNICO Nº 060/2021– PROCESSO ADMINISTRATIVO Nº 2021/238081.

DAS PARTES:
CONTRATANTE: FUNDAÇÃO CENTRO DE HEMATOLOGIA E HEMOTERAPIA DO PARÁ – HEMOPA
CONTRATADO: ALMEIDA & BRASIL COMÉRCIO E INDÚSTRIA EIRELI-EPP, pessoa jurídica de direito privado, inscrita no CNPJ sob o nº 83.373.670/0001-80 com sede na Avenida Ceará, n° 526, Canudos, Belém/PA, neste ato representada por seu representante legal Humberto Brasil De Almeida, portador da Cédula de Identidade nº. 2418188-SSP/PA, CPF/MF sob o nº 612.051.682-49, residente e domiciliado na Tv. Teófilo Condurú, n° 549, Canudos, Belém/PA, CEP 66.070-530, doravante denominada CONTRATADA.
DO OBJETO: O objeto do presente contrato é a AQUISIÇÃO DE MOBILIÁRIOS TIPO CADEIRA SECRETÁRIA GIRATÓRIA COM BRAÇOS, CADEIRA FIXA SEM BRAÇOS, ARMÁRIO ALTO COM TAMPO, MESA DE TRABALHO TAMPO RETO EM MADEIRA MDF, ESTANTE DE AÇO, LONGARINA METÁLICA 3 LUGARES E 2 LUGARES, PARA ATENDER OS SETORES DA RECEPÇÃO DE PACIENTES E SETORES DA COAMB DA FUNDAÇÃO HEMOPA, LOCALIZADA NO MUNICÍPIO BELÉM. (ITENS 1 A 9).
DO PRAZO: Este contrato vigorará pelo prazo de 90 (noventa) dias contados da data de sua assinatura, podendo ser prorrogado, apenas e tão somente até o cumprimento integral das cláusulas contratuais pelas partes.
DOS RECURSOS: Os recursos orçamentários necessários para atender às despesas decorrentes deste contrato constam do orçamento da contratante, como a seguir especificado: Unidade Orçamentária: 90101
Programa de Trabalho: 10302150782890000
Fonte de Recurso: 0301000000
Natureza de Despesa: 449052
DO VALOR: O valor global do presente contrato é de R$ 26.515,68 (Vinte e seis mil, quinhentos e quinze reais e sessenta e oito centavos).
DO FISCAL DO CONTRATO: Na forma do que dispõe o artigo 67, da Lei nº 8.666/93, o objeto deste contrato será acompanhado e fiscalizado pela servidora Rebeca Guerra Trindade, Gerente de Infraestrutura, lotada na gerência de infraestrutura (GEINE).
DO FORO: Belém – Pará
DATA DE ASSINATURA DO CONTRATO: 08 de outubro de 2021
ASSINATURAS:
Paulo André Castelo Branco Bezerra - Presidente da Fundação HEMOPA – Contratante
Humberto Brasil De Almeida - ALMEIDA & BRASIL COMÉRCIO E INDÚSTRIA EIRELI-EPP - Contratada
ORDENADOR DE DESPESA - Paulo André Castelo Branco Bezerra - CPF nº 229.089.192-49.

Protocolo: 719270

4º TERMO ADITIVO AO CONTRATO N°039/2018 (REF. PROC. 2021/956533)

DAS PARTES:
CONTRATANTE: FUNDAÇÃO CENTRO DE HEMATOLOGIA E HEMOTERAPIA DO PARÁ – HEMOPA
CONTRATADO: FF CONTROLE E CERTIFICAÇÃO LTDA (SECCOL), pessoa jurídica de direito privado, inscrita no CNPJ sob o nº 11.105.408/0001-44, com sede na Rua C 27, nº 202, quadra 18, lote 13, Jardim América, CEP nº 74.265-170, Goiânia – GO, neste ato representada por seu representante legal Senhor Fabiano Candido, brasileiro, casado, Diretor Técnico, portador da Cédula de Identidade nº 32.189.021-8 – SSP/SP, CPF/MF nº 219.771.048-60, residente e domiciliado na Rua Orlando Pavan, nº 589, Jardim Santa Isabel, CEP nº 13.185-213, Hortolandia – SP, doravante denominada CONTRATADA.
OBJETO: O presente termo aditivo tem por objeto o aditamento do contrato 039/2018, nos termos da lei federal 8.666/93, quanto ao reajuste com a variação do IPC-FIPE, correspondente ao percentual de 7,7431% sobre o contrato originário, e a prorrogação de seu prazo, pelo período de 12 (doze) meses, ou seja, de 24/10/2021 a 24/10/2022.
VALOR: Em face do acréscimo supramencionado, o valor global do presente termo aditivo é de
R$ 31.665,69 (Trinta e um mil, seiscentos e sessenta e cinco reais e sessenta e nove centavos).
FONTE DO RECURSO: Os recursos orçamentários necessários para atender às despesas decorrentes deste contrato constam do orçamento da contratante, como a seguir especificado: Programa de Trabalho: 10302150782930000
Natureza da Despesa: 339039
Fonte de Recurso: 0261000000, 0269001022 e 0103000000
DO FORO: Belém – Pará
DATA DE ASSINATURA DO TERMO: 07 de Outubro de 2021.
ASSINATURAS:
Paulo André Castelo Branco Bezerra-PRESIDENTE DA FUNDAÇÃO HEMOPA - Contratante.
Fabiano Candido - FF CONTROLE E CERTIFICAÇÃO LTDA (SECCOL)– Contratada.
ORDENADOR DE DESPESA – Paulo André Castelo Branco Bezerra - CPF nº 229.089.192-49.

Protocolo: 719267

SUPRIMENTO DE FUNDO

Nº DA PORTARIA: 882/2021

Prazo para Aplicação (em dias): 30 Prazo para prestação de constas(em dias): 15
Nome do servidor: Cargo do servidor: Matricula:
REGIANE CHAMON AVANCINI IZAIAS Gerente/CHR-MAR 59474251
Natureza de Trabalho: Fonte de Recurso: Natureza de Despesa: Valor:
10122129783380000 269 339030 3000,00
10122129783380000 269 339036 600,00
10122129783380000 269 339039 1400,00
Observação: Nº do Processo: 2021/1186429 Período de aplicação:
Ordenador: PAULO ANDRE CASTELO BRANCO BEZERRA

Protocolo: 719428

DIÁRIA

PORTARIA Nº 868 DE 21 DE OUTUBRO DE 2021

O presidente do Centro de Hemoterapia e Hematologia do Pará - HEMOPA, no uso de suas atribuições estatutárias.
Considerando a solicitação constante do Processo nº 1164519/2021.
RESOLVE: Conceder diária(s) ao(s) abaixo relacionado(s), com o objetivo de REALIZAR VISITA TÉCNICA PREDIAL NO MUNICIPIO DE CASTANHAL/PA no dia 15/10/2021.
VALTER JUNIOR POMPEU DA LUZ, CPF: 903.017.902-30, Téc. Manut./GEMAN, MAT.: 5957978, 0,5 diaria.
Registre-se, Publique-se e Cumpra-se.
Gabinete da Presidência do Centro de Hemoterapia e Hematologia do Pará - HEMOPA - Pará, 21 de Outubro de 2021.
PAULO ANDRE CASTELO BRANCO BEZERRA
PRESIDENTE

Protocolo: 719446

PORTARIA Nº 880 DE 21 DE OUTUBRO DE 2021

O presidente do Centro de Hemoterapia e Hematologia do Pará - HEMOPA, no uso de suas atribuições estatutárias.
Considerando a solicitação constante do Processo nº 1165991/2021.
RESOLVE: Conceder diária(s) ao(s) abaixo relacionado(s), com o objetivo de TRANSPORTAR RQUIPAMENTOS AO HEMOCENTRO DE CASTANHAL/PA no dia 29/09/2021.
CARLOS ALEXANDRE OLIVEIRA DOS SANTOS, CPF: 690142212-15, Motorista/GETRA, MAT.: 54189144, 0,5 diaria.
Registre-se, Publique-se e Cumpra-se.
Gabinete da Presidência do Centro de Hemoterapia e Hematologia do Pará - HEMOPA - Pará, 21 de Outubro de 2021.
PAULO ANDRE CASTELO BRANCO BEZERRA
PRESIDENTE

Protocolo: 719453

PORTARIA Nº 881 DE 21 DE OUTUBRO DE 2021

O presidente do Centro de Hemoterapia e Hematologia do Pará - HEMOPA, no uso de suas atribuições estatutárias.
Considerando a solicitação constante do Processo nº 1163405/2021.
RESOLVE: Conceder diária(s) ao(s) abaixo relacionado(s), com o objetivo de CONDUZIR SERVIDORES AO MUNICIPIO DE PAU DARCO/PA no dia 20/10/2021.
LUIZ EMANUEL URSULINO DE FEANÇA, CPF: 146.353.302-06, Motorista/GETRA, MAT.: 541949162, 0,5 diaria.
Registre-se, Publique-se e Cumpra-se.
Gabinete da Presidência do Centro de Hemoterapia e Hematologia do Pará - HEMOPA - Pará, 21 de Outubro de 2021.
PAULO ANDRE CASTELO BRANCO BEZERRA
PRESIDENTE

Protocolo: 719456

OUTRAS MATÉRIAS

EXTRATO DO EDITAL DO PSS Nº 001/2021 – FUNDAÇÃO HEMOPA

PROCESSO SELETIVO SIMPLIFICADO DE CONTRATAÇÃO DE TEMPORÁRIOS
O Presidente do Centro de Hemoterapia e Hematologia do Estado do Pará – Fundação HEMOPA, torna público que no período de 25 a 27/10/2021, estarão abertas as inscrições do Processo Seletivo Simplificado/PSS nº 001/2021 da Fundação HEMOPA, com o total de 83 (oitenta e três) vagas, sendo 32 (trinta e duas) vagas para a função de Nível Superior e 51 (cinquenta e uma) vagas para a função de Nível Médio, com remunerações a partir de R$ 1.100,00 (Nível Médio) e de R$ 3.345,14 (Nível Superior), vagas ofertadas nas Unidades Regionais dos Municípios de Abaetetuba, Altamira, Belém, Capanema, Castanhal, Marabá, Santarém e Tucuruí.
A inscrição será gratuita e realizada exclusivamente por meio eletrônico, no endereço www.hemopa.pa.gov.br, portal Processo Seletivo, no horário de 00h01 do dia 25 de outubro de 2021 às 23h59min do dia 27 de outubro de 2021. O Edital completo será divulgado no referido endereço eletrônico.
Belém/PA, 22 de outubro de 2021.
Paulo André Castelo Branco Bezerra
Presidente da Fundação - HEMOPA

Protocolo: 719491

FUNDAÇÃO PÚBLICA ESTADUAL HOSPITAL DE CLÍNICAS GASPAR VIANNA

LICENÇA PARA TRATAMENTO DE SAÚDE

LICENÇA SAÚDE

Laudo: 276/21
Nome: SANDRA MARIA DOS REIS E SOUZA
Matrícula: 5950826/ 1
Cargo/ Lotação: TECNICO DE ENFERMAGEM/FPEHCGV
Período: 31/08/2021 a 14/09/2021
DÊ-SE CIÊNCIA, REGISTRE-SE, PUBLIQUE-SE E CUMPRA-SE.
IVETE GADELHA VAZ
Presidente/FPEHCGV

Protocolo: 719613

DESIGNAR FISCAL DE CONTRATO

PORTARIA N° 515 DE 04 DE OUTUBRO DE 2021

A Diretora Presidente da Fundação Pública Estadual Hospital de Clínicas Gaspar Vianna, no uso das atribuições que lhe foram conferidas pelo Decreto de 19 de junho de 2020, publicado no DOE-PARÁ Nº 34.259 de 22 de junho de 2020,
Considerando o disposto no Decreto n° 870, de 04 de outubro de 2013,
RESOLVE:
Substituir, o servidor CIRCLAYTON BORGES CARNEIRO – Matrícula: 5150060 pelo servidor EDNEY MENDES PEREIRA – Matrícula: 55589787/1, a contar de 05/10/2021, para acompanhar e fiscalizar o seguinte contrato:
CONTRATO Nº 143/2021 - EMPRESA: VITTALMED PRODUTOS HOSPITALARES LTDA
OBJETO: Comodato de 02 (duas) máquinas de CEC para realização de cirurgias cardíacas, a serem utilizados pela COMODATÁRIA por um período de 12 (doze) meses.
PROCESSO ORIGINAL: 2020/918669
PROCESSO ACERCA DA SUBSTITUIÇÃO DE FISCAL: 2021/1044934.
Dê-se ciência, registre-se, publique-se e cumpra-se.
IVETE GADELHA VAZ
Diretora Presidente da FPEHCGV

Protocolo: 719826

PORTARIA N° 544 DE 21 DE OUTUBRO DE 2021

A Diretora Presidente da Fundação Pública Estadual Hospital de Clínicas Gaspar Vianna, no uso das atribuições que lhe foram conferidas pelo Decreto de 19 de junho de 2020, publicado no DOE-PARÁ Nº 34.259 de 22 de junho de 2020,
Considerando o disposto no Decreto n° 870, de 04 de outubro de 2013,
RESOLVE:
Designar o Andrea Aquino Sampaio dos Santos - (matrícula n° 5893901/2) para acompanhar e fiscalizar o seguinte contrato:
• CONTRATO Nº 362/2021 - FUJICOM COMÉRCIO DE MATERIAIS HOSPITALARES E IMPORTAÇÃO LTDA
OBJETO: Aquisição EMERGENCIAL de lâminas para o equipamento soldador de tubos de pvc em sistema fechado para conexões estéreis, SC 210ªTERUMO STERILE TURBING WELBER (TSCS) com capacidade de serem aquecidas a temperatura de 320°C, para garantir a esterilidade durante a solda, com necessidade para 90 (noventa) dias.
VIGÊNCIA: Início em 21/10/2021 e término em 18/01/2022.
PROCESSO Nº 2021/1081155.
MODALIDADE: Inexigibilidade nº 33/2021.
Dê-se ciência, registre-se, publique-se e cumpra-se.
IVETE GADELHA VAZ
Diretora Presidente da FPEHCGV

Protocolo: 719678

CONTRATO

CONTRATO: 362/2021

Valor: R$ 10.080,00 (DEZ MIL E OITENTA REAIS)
Objeto: Aquisição EMERGENCIAL de lâminas para o equipamento soldador de tubos de pvc em sistema fechado para conexões estéreis, SC 210ªTERUMO STERILE TURBING WELBER (TSCS) com capacidade de serem aquecidas a temperatura de 320°C, para garantir a esterilidade durante a solda, com necessidade para 03 (três) meses.
Data de Assinatura: 19/10/2021
Vigência: início em 19/10/2021 e término em 18/10/2022.
Inexigibilidade nº 33/2021
Orçamento: 2021
Funcional Programática: 10.302.1507.8288
Natureza da Despesa: 339039
Fonte do Recurso: 0261,0269,0103 e suas respectivas subontes e superavits
Plano Interno - PI 104008288C.
Origem do Recurso Estadual
Contratado(s):
Nome: FUJICOM COMÉRCIO DE MATERIAIS E IMPORTAÇÃO LTDA
Endereço: Rodovia BR 101, KM 101, s/nº - Condomínio CLIP, Galpão 101, Módulo 02 – Conde/ Paraíba, CEP 58.322-000.
Telefone: (85) 4009-6600
E-mail: fujicom.ce@fujicom.com.br
Ordenadora: IVETE GADELHA VAZ

Protocolo: 719676

AVISO DE LICITAÇÃO

MODALIDADE PREGÃO ELETRÔNICO

Número:111/2021
A presente licitação tem por objeto a Aquisição de Bebedouros 50 (cinquenta) unidades para atender as necessidades da Fundação Pública Estadual Hospital de Clínicas Gaspar Vianna (FHCGV), conforme especificações do Termo de Referência - Anexo I, o qual é parte integrante do edital, para fornecimento nos prazos e condições constantes no referido termo.
Entrega do Edital: www.comprasnet.gov.br
Observação: O horário de abertura será referente ao horário de Brasília.
Responsável pelo certame: Lucilene Pereira Tavares
Local de Abertura: www.comprasnet.gov.br
Data de Abertura: 05/11/2021
Hora de Abertura: 14:00h, Horário de Brasília.
Ordenadora: IVETE GADELHA VAZ

Protocolo: 719516

RATIFICAÇÃO DE DISPENSA DE LICITAÇÃO

DISPENSA: 141/2021

Valor: R$ 17.494,00 (DEZESSETE MIL, QUATROCENTOS E NOVENTA E QUATRO REAIS)
Objeto: Aquisição Emergencial de Curativos Industrializados do tipo TERAPIA À VÁCUO para atender à necessidade de tratamento do paciente do SUS, na Fundação Pública Estadual Hospital de Clínicas Gaspar Vianna (FHCGV).
Data de Ratificação: 14/10/2021
Fundamento Legal: Art. 24, IV, da Lei nº 8.666/93.
Orçamento: 2021
Funcional Programática: 10302.1507.8288
Natureza da Despesa: 33.90.30
Fonte do Recurso: 0261
Origem do Recurso: Estadual
Contratado:
Nome: HYBRIDA PRODUTOS HOSPITALARES LTDA
Endereço: TRAVESSA BARÃO DO TRIUNFO Nº 3540 – MARCO
BELÉM- PARÁ
CEP: 66.095-055
Telefone: (91) 3257-5160 – 3257-5056
E-mail: cotação@hybridahospialar.com.br
Ordenadora: Ivete Gadelha Vaz

Protocolo: 719832

DISPENSA: 139/2021

Valor: R$ 5.500,00 (CINCO MIL E QUINHENTOS REAIS)
Objeto: contratação de empresa especializada para o serviço de manutenção corretiva das 05(cinco) reprocessadoras automatizadas de hemodialisadores, modelo QUALITY – 1 marca SAUBERN sendo: Três(03) reprocessadoras automatizadas de hemodialisadores que se encontramos Centro de hemodiálise Monteiro Leite, Av. Mundurucus e; número de série SQ1-1714V2.7, SQ1724V2.7, SQ1726V2.7; Duas(02) reprocessadoras automatizadas de hemodialisadores na sede da FPEHCGV, sito à TV Alferes Costa n° 2000, Belém – Pará, número de série SQ1-1722V2.7 e SQ-1-1727V2.7.
Data de Ratificação: 14/10/2021
Fundamento Legal: Art. 24, IV, da Lei nº 8.666/93.
Orçamento: 2021
Funcional Programática: 10302.1507.8288
Natureza da Despesa: 33.90.39

Fonte do Recurso: 0269, 0261, 0103
Origem do Recurso: Estadual
Contratado:
NOME: ANTONIO C. M. ARAÚJO E CIA LTDA
Endereço: Trav. Angustura nº 3605 – Marco
BELÉM- PARÁ
CEP: 66.093-041
Telefone: (91) 3264-0077
E-mail: lucilene.araujo@tecmed-pa.com.br
Ordenadora: Ivete Gadelha Vaz

Protocolo: 719697

DISPENSA: 140/2021

Valor: R$ 5.500,00 (CINCO MIL E QUINHENTOS REAIS)
Objeto: Contratação de empresa especializada para avaliação técnica estrutural e ativação de um poço tubular com 36 metros de profundidade e 6 de diâmetro com bomba submersa, para a captação de água subterrânea com a finalidade de abastecer a FPEHCGV
Data de Ratificação: 19/10/2021
Fundamento Legal: Art. 24, IV, da Lei nº 8.666/93.
Orçamento: 2021
Funcional Programática: 10.122.1297.8338
Natureza da Despesa: 33.90.39
Fonte do Recurso: 0103
Origem do Recurso: Estadual
CONTRATADO:
NOME: HIDRO FRANCHISING LTDA
Endereço: RUA ANTÔNIO EVERDOSA, Nº 1073, BAIRRO: PEDREIRA
BELÉM- PARÁ
CEP: 66.085-754
Telefone: (91)3276-1990
E-mail: hidrosam@hirdrosam.com.br
Ordenadora: Ivete Gadelha Vaz

Protocolo: 719779

RATIFICAÇÃO DE INEXIGIBILIDADE DE LICITAÇÃO

INEXIGIBILIDADE: 34/2021

VALOR: R$ 12.254,71 (DOZE MIL, DUZENTOS E CIQUENTA E QUATRO REAIS E SETENATA E UM CENTAVOS)
OBJETO: CONTRATAÇÃO DE EMPRESA ESPECIALIZADA PARA REALIZAÇÃO DE MANUTENÇÃO CORRETIVA DE CARRO DE ANESTESIA, MARCA: GE, DESTA FUNDAÇÃO PÚBLICA ESTADUAL HOSPITAL DE CLÍNICAS GASPAR VIANNA.
DATA DE RATIFICAÇÃO: 08/10/2021
FUNDAMENTO LEGAL: ART. 25, INCISO I, DA LEI Nº 8.666/93.
ORÇAMENTO: 2021
FUNCIONAL PROGRAMÁTICA: 10.302.1507.8288
NATUREZA DA DESPESA: 339039 e 339030
FONTE DO RECURSO: 0103 E OU 0269
PLANO INTERNO - PI 104008288C.
ORIGEM DO RECURSO ESTADUAL
CONTRATADO(S):
NOME: GE HEALTHCARE DO BRASIL COMÉRCIO E SERVIÇOS PARA EQUIPAMENTOS MÉDICO-HOSPI TALARES LTDA
ENDEREÇO: AV. DOUTOR MARCOS PENTEADO DE ULHOA RODRIGUEZ, 690, 2º ANDAR, PARQUE JUBRAN, BARUERI-SP, CEP 06460-040
TELEFONE: 3004-2525
ORDENADORA: IVETE GADELHA VAZ

Protocolo: 719810

INEXIGIBILIDADE: 34/2021

VALOR: R$ 1.590,53 (MIL QUINHENTOS E NOVENTA REAIS E CINQUENTA E TRÊS CENTAVOS)
OBJETO: AQUISIÇÃO DE 05 (CINCO) UNIDADES DE ADAPTADORES PARA PREENCHIMENTO DO VAPORIZADOR SEVOFLURANO, MODELO: EASY-FIL, MARCA: GE. PARA ATENDER A DEMANDA DE ATENDIMENTOS NO CENTRO CIRÚRGICO DESTA FHCGV.
DATA DE RATIFICAÇÃO: 08/10/2021
FUNDAMENTO LEGAL: ART. 25, INCISO I, DA LEI Nº 8.666/93.
ORÇAMENTO: 2021
FUNCIONAL PROGRAMÁTICA: 10.302.1507.8288
NATUREZA DA DESPESA: 339030
FONTE DO RECURSO: 0103, 0269
PLANO INTERNO - PI 104008288C.
ORIGEM DO RECURSO ESTADUAL
CONTRATADO(S):
NOME: GE HEALTHCARE DO BRASIL COMÉRCIO E SERVIÇOS PARA EQUIPAMENTOS MÉDICO-HOSPI TALARES LTDA
ENDEREÇO: AV. DOUTOR MARCOS PENTEADO DE ULHOA RODRIGUEZ, 690, 2º ANDAR, PARQUE JUBRAN, BARUERI-SP, CEP 06460-040
TELEFONE: 3004-2525
ORDENADORA: IVETE GADELHA VAZ

Protocolo: 719731

FÉRIAS

PORTARIA Nº 555, DE 15 DE OUTUBRO DE 2021.

A Diretora Presidente da Fundação Pública Estadual Hospital de Clínicas Gaspar Vianna, no uso das atribuições que lhe foram conferidas pelo Decreto de 19 de Junho de 2020, publicado no DOE nº 34.259 de 22 de Junho de 2020.
PAE: 2021/972680
RESOLVE,
CONCEDER, férias regulamentares a servidora abaixo relacionada, lotada na Fundação Pública Estadual Hospital de Clínicas Gaspar Vianna, referente ao mês de NOVEMBRO/2021.
PERÍODO AQUISITIVO 2019/2020

MATRICULA	NOME	PERÍODO		
2023571	2	RITA SELMA TEIXEIRA ALBIM	01/11/2021	30/11/2021
2023571	3	RITA SELMA TEIXEIRA ALBIM	01/11/2021	30/11/2021

DÊ-SE CIÊNCIA, REGISTRE-SE E PUBLIQUE-SE.
IVETE GADELHA VAZ
Diretora Presidente da FHCGV

Protocolo: 719629

PORTARIA Nº 557, DE 20 DE OUTUBRO DE 2021.

A Diretora Presidente da Fundação Pública Estadual Hospital de Clínicas Gaspar Vianna, no uso das atribuições que lhe foram conferidas pelo Decreto de 19 de Junho de 2020, publicado no DOE nº 34.259 de 22 de Junho de 2020.
PAE: 2021/700213
RESOLVE,
CONCEDER, férias regulamentares a servidora abaixo relacionada, lotada na Fundação Pública Estadual Hospital de Clínicas Gaspar Vianna, referente ao mês de NOVEMBRO/2021.
PERÍODO AQUISITIVO 2019/2020

MATRICULA	NOME	PERÍODO		
54197799	1	KLEBER ROBERTO DA SILVA GONCALVES DE OLIVEIRA	01/11/2021	30/11/2021

DÊ-SE CIÊNCIA, REGISTRE-SE E PUBLIQUE-SE.
IVETE GADELHA VAZ
Diretora Presidente da FHCGV

Protocolo: 719632

ALTERAÇÃO DE FÉRIAS

PORTARIA Nº 540, DE 13 DE OUTUBRO DE 2021.

A Diretora Presidente da Fundação Pública Estadual Hospital de Clínicas Gaspar Vianna, no uso das atribuições que lhe foram conferidas pelo Decreto de 19 de Junho de 2020, publicado no DOE nº 34.259 de 22 de Junho de 2020.
RESOLVE:
EXCLUIR, o nome da servidora abaixo relacionada da PORTARIA N° 500 de 14/09/2021, publicada no DOE /PA nº 34.706 de 22/09/2021, que concedeu férias aos servidores da Fundação Pública Estadual Hospital de Clínicas Gaspar Vianna – FHCGV, no mês de OUTUBRO/2021.
PERÍODO AQUISITIVO 2020/2021

MATRICULA	NOME	PERIODO	
55589893	2	LARISSA PACHECO DE MOURA KZAM	01/10/2021 a 30/10/2021

DÊ-SE CIÊNCIA, REGISTRE-SE E PUBLIQUE-SE.
IVETE GADELHA VAZ
Diretora Presidente da FHCGV

Protocolo: 719624

OUTRAS MATÉRIAS

EXTRATO DA ATA DE REGISTRO DE PREÇOS Nº 207/2021/FHCGV

Ata de Registro de Preços Nº 207/2021, decorrente do Pregão Eletrônico para Registro de Preços nº 87/2021/FHCGV, Processo nº 2021/446997, homologado pela Presidente da Fundação Pública Estadual Hospital de Clínicas Gaspar Vianna, em 07/10/2021.
OBJETO: Aquisição eventual de Medicamentos sujeitos à Controle Especial e Anestésicos para atender as necessidades de 12 (doze) meses de atendimento dos pacientes internados nas clínicas, ambulatório, unidades de terapia intensiva, centro cirúrgico e obstétrico da Fundação Pública Estadual Hospital de Clínicas Gaspar Vianna (FHCGV).
VIGÊNCIA: 21/10/2021 A 20/10/2022.
EMPRESA: R. C. ZAGALLO MARQUES & CIA LTDA, pessoa jurídica de direito privado, inscrita no CNPJ/MF sob nº 83.929.976/0001-70, Inscrição Estadual nº 15.185.068-2, com sede no Conjunto Catalina, Trav. 14 n° 182, Mangueirão, CEP: 66.640-390, Belém/PA.

ITEM	DESCRIÇÃO	NECESSIDADE P/ 12 MESES	APRES.	VALOR UNITÁRIO	VALOR TOTAL
21	Diazepam 5mg	8.000	comp	R$ 0,08	R$ 640,00
26	Fenitoína 100mg	4.000	comp	R$ 0,15	R$ 600,00
34	Fluoxetina 20mg	8.000	comp	R$ 0,08	R$ 640,00
46	Midazolam 5mg/ml	80.000	amp 10ml	R$ 17,50	R$ 1.400.00,00
71	Tramadol (cloridrato) 50mg/ml	22.000	amp 1ml	R$ 0,78	R$ 17.160,00
VALOR TOTAL GERAL	R$ 1.419.040,00				

O valor global estimado desta Ata é R$ 1.419.040,00 (Hum milhão, quatrocentos e dezenove mil e quarenta reais).
DRA IVETE GADELHA VAZ
ORDENADORA RESPONSÁVEL.

Protocolo: 719448

EXTRATO DA ATA DE REGISTRO DE PREÇOS Nº 203/2021/FHCGV
Ata de Registro de Preços Nº 203/2021, decorrente do Pregão Eletrônico para Registro de Preços nº 87/2021/FHCGV, Processo nº 2021/446997, homologado pela Presidente da Fundação Pública Estadual Hospital de Clínicas Gaspar Vianna, em 07/10/2021.
OBJETO: Aquisição eventual de Medicamentos sujeitos à Controle Especial e Anestésicos para atender as necessidades de 12 (doze) meses de atendimento dos pacientes internados nas clínicas, ambulatório, unidades de terapia intensiva, centro cirúrgico e obstétrico da Fundação Pública Estadual Hospital de Clínicas Gaspar Vianna (FHCGV).
VIGÊNCIA: 21/10/2021 A 20/10/2022.
EMPRESA: INOVAMED HOSPITALAR LTDA, pessoa jurídica de direito privado, inscrita no CNPJ/MF sob nº 12.889.035/0001-02, Inscrição Estadual nº 039/0157570, com sede na Rua Dr. João Caruso, 2115 – Industrial, Erechim/RS, CEP: 99.706-250.

ITEM	DESCRIÇÃO	NECESSIDADE P/ 12 MESES	APRES.	VALOR UNITÁRIO	VALOR TOTAL
07	Carbamazepina suspensão oral 20mg/ml	90	vidro 100ml	R$ 11,66	R$ 1.049,40
72	Valproico (ácido) 250mg/5ml suspensão	400	fr 100ml	R$ 3,94	R$ 1.576,00
VALOR TOTAL GERAL	R$ 2.625,40				

O valor global estimado desta Ata é R$ 2.625,40 (Dois mil, seiscentos e vinte e cinco reais e quarenta centavos).
DRA IVETE GADELHA VAZ
ORDENADORA RESPONSÁVEL.

Protocolo: 719223

EXTRATO DA ATA DE REGISTRO DE PREÇOS Nº 208/2021/FHCGV
Ata de Registro de Preços Nº 208/2021, decorrente do Pregão Eletrônico para Registro de Preços nº 87/2021/FHCGV, Processo nº 2021/446997, homologado pela Presidente da Fundação Pública Estadual Hospital de Clínicas Gaspar Vianna, em 07/10/2021.
OBJETO: Aquisição eventual de Medicamentos sujeitos à Controle Especial e Anestésicos para atender as necessidades de 12 (doze) meses de atendimento dos pacientes internados nas clínicas, ambulatório, unidades de terapia intensiva, centro cirúrgico e obstétrico da Fundação Pública Estadual Hospital de Clínicas Gaspar Vianna (FHCGV).
VIGÊNCIA: 21/10/2021 A 20/10/2022.
EMPRESA: UNIÃO QUÍMICA FARMACÊUTICA NACIONAL S/A, pessoa jurídica de direito privado, inscrita no CNPJ/MF sob nº 60.665.981/0009-75, Inscrição Estadual nº 525775526.03-75, com sede na Rod. Fernão Dias, BR 381, S/N – Parte 2, Km 862,5, Distrito Industrial do Algodão, Bairro: Algodão, CEP: 37.556-830, Pouso Alegre/MG

ITEM	DESCRIÇÃO	NECESSIDADE P/ 12 MESES	APRES.	VALOR UNITÁRIO R$	VALOR TOTAL R$
41	Lidocaína (cloridrato) 20 mg/ mL sem epinefrina	10.000	Amp 20 mL	R$ 5,82	R$ 58.200,00
59	Propofol (emulsão) I.V. 10mg/ml	15.000	amp 10ml	R$ 10,00	R$ 150.000,00
VALOR TOTAL GERAL	R$ 208.200,00				

O valor global estimado desta Ata é R$ 208.200,00 (Duzentos e oito mil e duzentos reais).
DRA IVETE GADELHA VAZ
ORDENADORA RESPONSÁVEL.

Protocolo: 719457

SECRETARIA DE ESTADO DE TRANSPORTES

CONVÊNIO

EXTRATO DE CONVÊNIO
Nº Convênio: 079/2021 Processo nº 2021/475518
Valor Total: R$ 4.816.287,89 (quatro milhões, oitocentos e dezesseis mil, duzentos e oitenta e sete reais e oitenta e nove centavos).
Objeto: À construção de três pontes pré-moldadas de concreto armado nas vicinais rurais: Ponte Vicinal 44 sobre o Rio Taurizim (ponte São Benedito), Ponte Vicinal 46 sobre o Rio Taurizim (ponte Maria Mussal), Ponte PA Cacau sobre o Rio Taurizim, no município de São Domingos do Araguaia/PA
Data de assinatura: 21/10/2021 Prazo: 270 (duzentos e setenta) dias
Inic. de Vig.: 21/10/2021 T. Vig.: 17/07/2022
Foro: Comarca de Belém
DOTAÇÃO ORÇAMENTÁRIA: Unidade Orçamentária: 29101; Programa de Trabalho: 26.782.1486.7430; Natureza da Despesa: 444042; Fonte: 0125000000; Origem do Recurso: ESTADUAL; Plano Interno: 206C3PONTAS; Ação Detalhada: 000270949.
NOME: PREFEITURA MUNICIPAL DE SÃO DOMINGOS DO ARAGUAIA CNPJ: 83.211.391/0001-10
ORDENADOR: ADLER GERCILEY ALMEIDA DA SILVEIRA – SECRETÁRIO DE ESTADO DE TRANSPORTES.

Protocolo: 719692

TERMO ADITIVO A CONVÊNIO

EXTRATO DE TERMO ADITIVO DE ACRESCIMO DE SERVIÇOS, COM REFLEXO FINANCEIRO AO CONVÊNIO.
Nº. do Convênio: 037/2020 Processo nº: 2019/548704
Nº. do Termo: 1º Data de Assinatura: 14/10/2021
Justificativa: É decorrente da solicitação feita pela CONVENENTE nos termos do Ofício nº. 1076/2021 referente ao acréscimo de serviços estipulados no plano de trabalho (fls. 678 a 681) inerente ao Convênio nº. 037/2020 devido à necessidade de ampliação de metas da recuperação de 64,4 km de Estradas Vicinais, no município de Cachoeira do Piriá/PA. E encontra fundamento na Cláusula décima, parágrafo único do termo de convênio, bem como, o art. 65, inciso I, as líneas "a" da Lei nº. 8.666/93 e no art. 7º do Decreto Estadual nº 733/2013, no e na Nota Técnica nº 045/2019 – PGE/PA, bem como bem como na Cláusula Quinta, item 5.1, alínea "g", passando consequentemente os documentos supra referenciados a fazer parte integrante deste Instrumento.
Partes: SECRETARIA DE ESTADO DE TRANSPORTES - SETRAN, CNPJ nº. 04.953.717/0001-09 e PREFEITURA MUNICIPAL DE CACHOEIRA DO PIRIA, CNPJ nº 01.012.360/0001.
ORDENADOR: ADLER GERCILEY ALMEIDA DA SILVEIRA – SECRETÁRIO DE ESTADO DE TRANSPORTES.

Protocolo: 719685

OUTRAS MATÉRIAS

RESULTADO DO JULGAMENTO DOS DOCUMENTOS DE HABILITAÇÃO
Modalidade: Tomada de Preços
Número: n.º 018/2021.
OBJETO: Construção de 02 (duas) pontes em concreto armado, localizadas na Rodovia PA-256, sobre os Igarapés: Jaboti Maior - km 43 (25,00m x 8,60m) e Açu - km 48 (26,00m x 8,60m), trecho PA-451 / PA-140, no Município de Tomé Açu, sob jurisdição do 7º Núcleo Regional.
A Secretaria de Estado de Transportes – SETRAN, através da Comissão Permanente de Licitação torna público o resultado do julgamento dos Documentos de Habilitação. As empresas
CONSTRUTORA CONCÓRDIA R A S EIRELI – EPP, COPEM CONSTRUTORA PARAENSE DE ESTRUTURAS METÁLICAS S/A, JS SERVIÇOS DE CONSTRUÇÃO LTDA – EPP, MMDJESUS CONSTRUTORA E SERVIÇOS LTDA e TÉCNICA ENGENHARIA LTDA foram consideradas HABILITADAS e, a empresa CÍRIO CONSTRUTORA E SERVIÇOS LTDA – EM RECUPERAÇÃO JUDICIAL e foi considerada INABILITADA. A partir da data desta publicação, abre-se o prazo de 05 (cinco) dias úteis para interposição de Recursos. Cópia da ata de julgamento da Documentação de Habilitação, encontra-se à disposição dos interessados na sala da Comissão Permanente de Licitação da SETRAN, na Av. Almirante Barroso, nº 3639, 1º andar – Souza – Belém/Pa. Não havendo recurso, as empresas habilitadas ficam desde já convocadas para a data de 09/11/2021, às 09h00min, para abertura e julgamento das propostas de preços relativos à Tomada de Preço n°018/2021.
Belém, 21 de outubro de 2021.
VICTOR ROCHA DE SOUZA - Presidente da C.P.L - SETRAN

Protocolo: 719421

RESULTADO DO JULGAMENTO DOS DOCUMENTOS DE HABILITAÇÃO
Modalidade: Concorrência
Número: n.º 026/2021.
OBJETO: Duplicação da BR-222, trecho rotatória BR-155 / Ponte Dom Eliseu, com extensão de 4,24 KM, sob jurisdição do 5º Núcleo Regional.
A Secretaria de Estado de Transportes – SETRAN, através da Comissão Permanente de Licitação torna público o resultado do julgamento dos Documentos de Habilitação. As empresas
CÍRIO CONSTRUTORA E SERVIÇOS LTDA. – EM RECUPERAÇÃO JUDICIAL, TERCON CONSTRUÇÕES E SERVIÇOS EIRELI – EPP e CONSTRUMASTER CONSTRUÇÕES E LOCAÇÃO DE MÁQUINAS LTDA foram consideradas INABILITADAS. Em virtude de todas as empresas licitantes estarem inaptas para prosseguir no certame, a Comissão abre prazo de 08 (oito) dias para apresentação de nova documentação escoimadas de vícios, conforme dispõe o Art.48, §3° da Lei n° 8.666/93. A partir da data desta publicação abre-se o prazo de 05 (cinco) dias úteis para interposição de Recursos. Cópia da ata de julgamento da Documentação de Habilitação, encontra-se à disposição dos interessados na sala da Comissão Permanente de Licitação da SETRAN, na Av. Almirante Barroso, nº 3639, 1º andar – Souza – Belém/Pa.
Belém, 20 de outubro de 2021.
VICTOR ROCHA DE SOUZA - Presidente da C.P.L - SETRAN

Protocolo: 719412

COMPANHIA DE PORTOS E HIDROVIAS DO ESTADO DO PARÁ

SUPRIMENTO DE FUNDO

PORTARIA Nº 148/2021-GP, DE 21 DE OUTUBRO DE 2021.
O DIRETOR PRESIDENTE da Companhia de Portos e Hidrovias do Estado do Pará – CPH, usando dos poderes que lhe são conferidos pelo inciso VII do Artº. 19º do Estatuto Social da CPH,
R E S O L V E:
I-Conceder em nome do servidor OSIAS FURTADO BARROS JUNIOR, Matrícula: 5903600 CPF: 597.994.122-34 e ocupante do cargo de SUPERVISOR II, Suprimento de Fundos no valor de R$ 1.000,00 (MIL REAIS), em virtude da necessidade de efetuar despesas de pronto pagamento.
II- A despesa a que se refere o item anterior correrá por conta de recursos próprios do Estado e terá a seguinte Classificação Orçamentária:
26.122.1297.8338 – 339039- 0101 -R$ 1.000,00 – Serviços de Terceiros Pessoa Jurídica.
III- Prazo para aplicação: Trinta (30) dias a contar da data de emissão da Ordem Bancária.
IV-Para prestação de contas: Quinze (15) dias subsequentes à aplicação.
Dê-se ciência, registre-se, publique-se e cumpra-se.
Gabinete da Presidência da Companhia de Portos e Hidrovias do Estado do Pará – CPH, 21 de outubro de 2021.
ABRAÃO BENASSULY NETO
Diretor Presidente

Protocolo: 719518

AGÊNCIA ESTADUAL DE REGULAÇÃO E CONTROLE DE SERVIÇOS PÚBLICOS

PORTARIA

PORTARIA Nº 828/2021 – ARCON-PA/CAF
BELÉM, 21 DE OUTUBRO DE 2021.
O Diretor Geral da ARCON, no exercício de suas atribuições que lhe são conferidas pela Lei nº. 6.099/ 97, e;
Dispõe sobre a designação de administrador de contrato, atendendo as disposições da Lei 8.666/93 e suas alterações.
RESOLVE:
I - DESIGNAR a servidora Maria do Socorro neves Prado, Supervisora I, matrícula n° 3195686/1, CPF: 132.942.292-91 como administradora do contrato nº 09/2021 da empresa Microdata Sistemas Eletrônicos LTDA, especializada na locação de 03 (três) controladores eletrônicos de ponto com módulo de reconhecimento facial e leitura biométrica (ponto métrico).
II - Na ausência ou impedimento do servidor caberá a Administração ao servidor Manoel Pereira dos Santos Leite, matrícula nº 54194152/1, Auxiliar Operacional, com as mesmas atribuições referentes à contratação nos termos do contrato.
III- Caberá ao servidor designado, anotar em registro próprio todas as ocorrências relacionadas à execução do contrato, bem como, efetivar os atos que dizem respeito ao cumprimento dos prazos, vigência e atesto das notas fiscais, determinando quando for necessário à regularização das faltas ou defeitos observados.
IV - As decisões e providências que ultrapassarem a competência do servidor deverão ser solicitadas a seus superiores em tempo hábil para a adoção das medidas convenientes. A presente designação terá validade durante toda a vigência do contrato.
V - Esta Portaria entra em vigor na data de sua publicação.
REGISTRE-SE, PUBLIQUE-SE E CUMPRA-SE,
EURIPEDES REIS DA CRUZ FILHO
Diretor Geral da ARCON-PA

Protocolo: 719364

SECRETARIA DE ESTADO DE DESENVOLVIMENTO AGROPECUÁRIO E DA PESCA

PORTARIA Nº 346 DE 21 DE OUTUBRO DE 2021.
O SECRETÁRIO DE ESTADO DE DESENVOLVIMENTO AGROPECUÁRIO E DA PESCA, abaixo firmado, no uso das atribuições que lhe foram delegadas pelo Decreto Governamental, publicado no DOE nº 34.633 de 09 de julho de 2021;
CONSIDERANDO o que determina o Decreto Estadual nº 870 de 04/10/2013 demais normativas legais aplicáveis à espécie;
R E S O L V E:
Art.1º - DESIGNAR, o servidor ALAN DIAS PRAGANA, matrícula n° 57216927/1, ocupante do cargo de Técnico em Gestão de Pesca e Aquicultura, para acompanhar e fiscalizar os Contratos Administrativos celebrados com a Empresa MAQSOLO LOCAÇÃO E TERRAPLENAGEM EIRELI para aquisição dos itens 1, 2, 3, 4, 5 e 6 da Ata de Registro de Preços n° 34/2021, oriundas de Pregão Eletrônico SRP 003/2021-SEDAP;
Art. 2º - DESIGNAR, como suplente o servidor THIAGO NEVES CRUZ, matricula n° 57216522/1, ocupante do cargo de Técnico em Gestão de Pesca e Aquicultura para atuar na ausência do fiscal titular;
Art. 3º. As atribuições do FISCAL DO CONTRATO estão estabelecidas no art. 6° do Decreto Estadual n° 870 de 04/10/2013, publicado no DOE de 07/10/2013.
DÊ-SE CIÊNCIA, REGISTRE-SE, PUBLIQUE-SE E CUMPRA-SE.
GIOVANNI CORREA QUEIROZ
Secretário de Estado de Desenvolvimento Agropecuário e da Pesca, interino

Protocolo: 719611

ERRATA

NA PORTARIA Nº 328 DE 13.10.21, PUBLICADA NO DOE Nº 34.735 DE 15.10.2021.
ONDE SE LÊ: 01/11/2021 A 30/11/2021
LEIA-SE: 03/11/2021 A 02/12/2021.

Protocolo: 719327

CONTRATO

CONTRATO Nº 134/2021-SEDAP
PREGÃO ELETRÔNICO SRP Nº 04/2021-SEDAP
Objeto: AQUISIÇÃO DE INSUMOS E EQUIPAMENTOS AGROPECUÁRIOS: SEMENTES E MUDAS, ADUBO ORGANICO E MINERAL, DEFENSIVOS AGRÍCOLAS, MATERIAL PARA AMBIENTE PROTEGIDO MATERIAL PARA IRRIGAÇÃO, FERRAMENTAS AGRÍCOLAS E MATERIAL REPRODUTIVO, item 374, na quantidade de 125.000 MANIVA SEMENTE (PROPÁGULOS) DE MANDIOCA DA CULTIVAR BRS POTI, e item 375, na quantidade de 125.000 MANIVA SEMENTE (PROPÁGULOS) DE MANDIOCA DA CULTIVAR BRS MARI.
Valor Global: R$ 637.500,00 (seiscentos e trinta e sete mil e quinhentos reais)
Dotação Orçamentária: Ação: 8705; Natureza de Despesa: 339030; Fonte de Recurso: 0397; Função Programática: 20.608.1491.8705
Data Assinatura: 21/10/2021
Vigência: 22/10/2021 a 21/10/2022
Contratado: BENEDITO DUTRA LUZ DE SOUZA - ME.
Endereço: Rodovia PA-242, Km 25, s/n, Ramal do Braço Grande – Tracuateua/PA - CEP – 68.647-060.
Ordenador: GIOVANNI CORREA QUEIROZ

Protocolo: 719478

CONTRATO Nº 138/2021-SEDAP
PREGÃO ELETRÔNICO SRP Nº 003/2021-SEDAP
Objeto: CONTRATAÇÃO DE EMPRESA ESPECIALIZADA PARA FUTURA E EVENTUAL LOCAÇÃO DE HORAS MÁQUINAS, item 04, na quantidade de 450 Locação de hora/maquina, escavadeira hidráulica giratórias, para AQUICULTURA, atendendo os municípios da MESORREGIÃO DO NORDESTE PARAENSE e item 05, na quantidade de 825 Locação de hora/maquina, escavadeira hidráulica giratórias, para AQUICULTURA, atendendo os municípios MESORREGIÃO DO SUDESTE PARAENSE.
Valor Global: R$ 491.250,00 (Quatrocentos e noventa e um mil, Duzentos e Cinquenta Reais).
Dotação Orçamentária: Ação: 8710; Natureza de Despesa: 339039; Fonte de Recurso: 0101; Função Programática: 20.608.1491.8710
Data Assinatura: 21/10/2021
Vigência: 22/10/2021 a 21/10/2022
Contratado: MAQSOLO LOCAÇÃO E TERRAPLENAGEM EIRELI
Endereço: Rua Jardim Esmeralda, n° 730, Bairro Guanabara, Ananindeua-Pará.
Ordenador: GIOVANNI CORREA QUEIROZ

Protocolo: 719662

CONTRATO Nº 137/2021-SEDAP
PREGÃO ELETRÔNICO Nº 013/2021-SEDAP
Objeto: Contratação de empresa para a prestação de serviços de manutenção preventiva e corretiva, por meio de rede credenciada de oficinas, com fornecimento de peças, acessórios e serviços, incluindo guincho e lavagem, mediante sistema informatizado on-line, fornecido pela contratada, para atendimento dos veículos da Secretaria de Desenvolvimento Agropecuário e da Pesca
Valor Global: R$ 167.889,21 (cento e sessenta e sete mil, oitocentos e oitenta e nove reais e vinte um centavos).
Dotação Orçamentária: Ação: 8338; Natureza de Despesa: 339030/309039; Fonte de Recurso: 0101; Função Programática: 20.122.1297.8338
Data Assinatura: 21/10/2021
Vigência: 22/10/2021 a 21/10/2022
Contratado: CARLETTO GESTÃO DE FROTAS LTDA
Endereço: Av. Candido De Abreu, 776 – Sala 1703 Andar 17 Cond. World Business Ed – Centro Cívico, Cidade de Curitiba, Estado do Paraná.
Ordenador: GIOVANNI CORREA QUEIROZ

Protocolo: 719704

TERMO DE HOMOLOGAÇÃO

PREGÃO ELETRÔNICO Nº 017/2021-SEDAP/PA
Após a adjudicação da Pregoeira, do Pregão Eletrônico n.º 017/2021-SEDAP/PA, tipo MENOR PREÇO POR ITEM, referente ao Processo Administrativo PAE n.º 2021/538082 - SEDAP/PA, esta Autoridade Homologadora decide HOMOLOGAR o resultado do aludido certame, conforme discriminado abaixo:
OBJETO: AQUISIÇÃO DE MUDAS DE BANANEIRAS PRODUZIDAS IN VITRO.
EMPRESA VENCEDORA: G. F. TEIXEIRA AGROPECUARIA EIRELI.
CNPJ: 14.890.971/0001-69
QUANTIDADE: 200.000 UNIDADES

ITENS	DESCRIÇÃO	UNID	QUANT
01	Mudas Cultivar BRS PACOUA	UNID	100.000
02	Mudas Cultivar BRS PACOVAN KEN	UNID	100.000

VALOR ESTIMADO: R$ 664.000,00
VALOR HOMOLOGADO: R$ 664.000,00
Dê-se ciência aos interessados, observadas as prescrições legais pertinentes.
Belém/PA, 19 de outubro de 2021.
GIOVANNI CORRÊA QUEIROZ
Secretário de Estado de Desenvolvimento Agropecuário e da Pesca - Interino
Homologador SEDAP

Protocolo: 718940

TERMO DE ADJUDICAÇÃO

PREGÃO ELETRÔNICO Nº 017/2021-SEDAP/PA
A Pregoeira da Secretaria de Estado de Desenvolvimento Agropecuário e da Pesca, no uso de suas atribuições, PORTARIA Nº 296, publicada no DOE de 14 de setembro de 2021, e ainda considerando a análise do resultado do Pregão Eletrônico n.º 017/2021-SEDAP/PA, referente ao processo administrativo PAE n.º 2021/538082 – SEDAP/PA decide ADJUDICAR o resultado do aludido certame, conforme discriminado abaixo:
OBJETO: AQUISIÇÃO DE MUDAS DE BANANEIRAS PRODUZIDAS IN VITRO.
EMPRESA VENCEDORA: G. F. TEIXEIRA AGROPECUARIA EIRELI.
CNPJ: 14.890.971/0001-69
QUANTIDADE: 200.000 UNIDADES

ITENS	DESCRIÇÃO	UNID	QUANT
01	Mudas Cultivar BRS PACOUA	UNID	100.000
02	Mudas Cultivar BRS PACOVAN KEN	UNID	100.000

VALOR ESTIMADO: R$ 664.000,00
VALOR ADJUDICADO: R$ 664.000,00
Dê-se ciência aos interessados, observadas as prescrições legais pertinentes.
Belém/PA, 18 de outubro de 2021.
SHIRLEY CRISTINA DA COSTA REIS
Pregoeira SEDAP

Protocolo: 718931

TERMO ADITIVO A CONVÊNIO

3º TERMO ADITIVO AO CONVÊNIO N° 06/2021 - SEDAP
Data de assinatura: 20/10/2021
Objeto: Prorrogação do prazo de vigência do convênio.
Convenente: MUNICIPIO DE MEDICILÂNDIA
Endereço: Travessa Dom Eurico, n° 1035, Bairro Centro CEP: 68.145-000, no Município Medicilândia, Estado do Pará.
Ordenador: GIOVANNI CORREA QUEIROZ

Protocolo: 719152

DIÁRIA

PORTARIA Nº 672/2021
FUNDAMENTO LEGAL: LEI N° 5.810/94, ART. 145. BASE LEGAL: DECRETO ESTADUAL N° 734/1992 ORIENTAÇÃO NORMATIVA 001/AGE – PORTARIA Nº 278/2019
BENEFICIÁRIO(A): Ivaldo Flávio Nascimento de Sousa
CARGO/FUNÇÃO: Coordenador
MATRICULA: 5961479
ORIGEM: Santarém/PA
DESTINO: Belém/PA
OBJETIVO: Reunir com os diretores pra tratar de assuntos administrativos, e receber e conduzir veículo destinado a regional de Santarém.
PERÍODO: 26 a 29/10/ 2021
Nº DE DIÁRIAS: 3 ½ (três e meia)
ORDENADOR: Rosivaldo Batista/Diretor Administrativo e Financeiro

Protocolo: 719839

INSTITUTO DE TERRAS DO PARÁ

PORTARIA

PORTARIA N° 1649 DE 21 DE OUTUBRO DE 2021
O Presidente do Instituto de Terras do Pará – ITERPA, no uso das atribuições que lhe confere o artigo 5º, alíneas "g" e "k" da Lei Estadual n. 4.584, de 08 de outubro de 1975, e
CONSIDERANDO que o Decreto – Lei n. 2.375, de 24 de novembro de 1987, atribui expressamente aos Estados-membros a faculdade de promover a arrecadação de terras públicas devolutas de seu domínio, observando, no que couberem, as disposições do art. 28 da Lei n. 6.383, de 07 de dezembro de 1976;
CONSIDERANDO que o Instituto de Terras do Pará – ITERPA é o Órgão executor da política fundiária do Estado do Pará em tudo quanto se referir às suas terras devolutas, a teor do art. 2º da Lei n. 4.584/75, cabendo-lhe, assim, dentre outras atribuições, a de extremar o patrimônio público do particular;
CONSIDERANDO que a Diretoria de Gestão de Desenvolvimento Agrário e Fundiário – DEAF, do ITERPA, em conformidade com os dados e mapas cadastrais do Instituto, constatou o domínio do Estado do Pará sobre terras devolutas localizadas no Município de Redenção, abrangendo uma área de 167,1072 ha;
CONSIDERANDO, os termos da Instrução Normativa 002/2009, do ITERPA, no que se refere à arrecadação de área, com ressalva a possíveis retificações de área e averbações posteriores;
CONSIDERANDO por último, tudo o que consta do Processo Administrativo autuado no ITERPA sob o nº 2015/519108.
RESOLVE:
I – ARRECADAR, a área de terras devolutas, incorporando-a ao patrimônio do Estado do Pará, incluídas na poligonal com 167,1072 ha (cento e sessenta e sete hectares, dez ares e setenta e dois centiares), denominada GLEBA FAZENDA NOVA JERUSALÉM, localizada no Município Redenção, com limites, confrontações e demais especificações técnicas constantes no Memorial Descritivo elaborado pelo ITERPA, nos seguintes termos: Inicia-se a descrição deste perímetro no vértice "BQM-M-3612", georreferenciado no Sistema Geodésico Brasileiro, DATUM – SIRGAS2000. MC-51° Wgr, coordenadas Plano Retangulares Relativas, Sistema UTM (E=615.974,76 m e N=9.113.771,95 m); cravado na margem da Área de Servidão da Estrada Municipal, deste, passando a confrontar com a Fazenda Capeletto, Matrícula (s) n° 733 e 4.332, C.R.I Redenção – PA, com os seguintes azimutes e distâncias: 118°08'26" - 1.099,83 m, até o vértice "BQM-M-3613", de coordenadas (E=616.944,58 m e N=9.113.253,23 m); 192°17'41" - 933,98 m, até o vértice "BQM-M-3609", de coordenadas (E=616.745,70 m e N=9.112.340,67 m); cravado a margem esquerda do Ribeirão Porteira, deste, segue confrontando a montante do Ribeirão Porteira, com os seguintes azimutes e distâncias: 212°06'06" - 31,67 m, até o vértice "BQM-P-5388", de coordenadas (E=616.728,87 m e N=9.112.313,84 m); 187°59'37" - 45,61 m, até o vértice "BQM-P-5389", de coordenadas (E=616.722,52 m e N=9.112.268,67 m); 266°02'06" - 13,51 m, até o vértice "BQM-P-5390", de coordenadas (E=616.709,04 m e N=9.112.267,74 m); 186°08'54" - 23,00 m, até o vértice "BQM-P-5391", de coordenadas (E=616.706,58 m e N=9.112.244,87 m); 257°12'59" - 124,17 m, até o vértice "BQM-P-5392", de coordenadas (E=616.585,49 m e N=9.112.217,40 m); 224°47'57" - 140,46 m, até o vértice "BQM-P-5393", de coordenadas (E=616.486,51 m e N=9.112.117,73 m); 225°00'21" - 97,46 m, até o vértice "BQM-P-5394", de coordenadas (E=616.417,59 m e N=9.112.048,82 m); 212°16'29" - 37,80 m, até o vértice "BQM-P-5395", de coordenadas (E=616.397,41 m e N=9.112.016,86 m); 232°50'07" - 73,81 m, até o vértice "BQM-P-5396", de coordenadas (E=616.338,59 m e N=9.111.972,27 m); 218°59'07" - 82,54 m, até o vértice "BQM-P-5397", de coordenadas (E=616.286,66 m e N=9.111.908,11 m); 210°11'25" - 41,87 m, até o vértice "BQM-M-3585", de coordenadas (E=616.265,61 m e N=9.111.871,92 m); cravado a margem esquerda do Ribeirão Porteira, deste, passando a confrontar com a Chácara Aparecida, posse de Maria Aparecida Vaz da Silva, com os seguintes azimutes e distâncias: 282°04'33" - 413,11 m, até o vértice "BQM-M-3608", de coordenadas (E=615.861,64 m e N=9.111.958,35 m); 282°38'54" - 16,24 m, até o vértice "BQM-M-3586", de coordenadas (E=615.845,79 m e N=9.111.961,90 m); 337°24'17" - 186,50 m, até o vértice "BQM-M-3587", de coordenadas (E=615.774,13 m e N=9.112.134,09 m); 340°41'16" - 216,94 m, até o vértice "BQM-M-3588", de coordenadas (E=615.702,39 m e N=9.112.338,82 m); deste, passando a confrontar com a Estância Magníficos, Matricula(s) n° 21.366, C.R.I Redenção – PA, com os seguintes azimutes e distâncias: 341°52'41" - 227,20 m, até o vértice "BQM-M-3589", de coordenadas (E=615.631,72 m e N=9.112.554,75 m); 16°29'09" - 182,17 m, até o vértice "BQM-M-3590", de coordenadas (E=615.683,41 m e N=9.112.729,43 m); 9°13'18" - 188,07 m, até o vértice "BQM-M-3591", de coordenadas (E=615.713,55 m e N=9.112.915,07 m); cravado na margem da Área de Servidão da Estrada Municipal, deste, passando a confrontar com a Área de Servidão da Estrada Municipal, com os seguintes azimutes e distâncias: 8°29'55" - 303,88 m, até o vértice "BQM-P-5398", de coordenadas (E=615.758,46 m e N=9.113.215,62 m); 12°24'31" - 165,90 m, até o vértice "BQM-P-5399", de coordenadas

(E=615.794,11 m e N=9.113.377,64 m); 24°36'51" - 433,72 m, até o vértice "BQM-M-3612", de coordenadas (E=615.974,76 m e N=9.113.771,95 m); ponto inicial da descrição deste perímetro.
Todas as coordenadas aqui descritas estão georreferenciadas ao Sistema Geodésico Brasileiro, através do Posicionamento por Ponto Preciso (PPP), encontram-se representadas no sistema UTM, referenciadas ao Meridiano Central 51°00" Wgr, tendo como DATUM o SIRGAS2000. Todos os azimutes e distâncias, áreas e perímetros foram calculados no plano de projeção UTM.
II – RESSALVAR que da poligonal acima descrita, ficam excluídas áreas incidentes anteriormente matriculadas no Cartório de Registro de Imóveis.
III – DETERMINAR à Diretoria de Gestão e Desenvolvimento Agrário e Fundiário-DEAF a adoção das medidas subsequentes com vistas à matrícula da área em nome do Estado do Pará, junto ao Cartório de Registro de Imóveis da Comarca de Redenção.
IV - Esta Portaria torna sem efeito a PORTARIA Nº 1.031 de 31 de outubro de 2018, publicada no Diário Oficial do Estado nº 33.732, de 01 de novembro de 2018.
Bruno Yoheiji Kono Ramos
Presidente

Protocolo: 719278

LICENÇA PRÊMIO

PORTARIA Nº 01610/2021

O Presidente do INSTITUTO DE TERRAS DO PARÁ – ITERPA, no uso das atribuições que lhe são conferidas no art. 5º, alínea "b" da Lei Estadual nº 4.584, de 08 de outubro de 1975, e;
CONSIDERANDO o PAE nº 2021/1080935 e Memº 02/21 de 27/09/2021
RESOLVE:
CONCEDER, de acordo com o Art.98, da Lei nº 5.810 de 24.01.94, 30 (trinta)dias, de Licença Prêmio, à servidora, RITA DE CASSIA ZACARIELO TOFOLI SIQUEIRA, matrícula nº 80845223/1, Técnico em Desenvolvimento Agrário e Fundiário, no período de 04.10.2021 a 02.11.2021, correspondente ao período aquisitivo de 09.05.2017 a 08.05.2020, referente ao Processo nº 2021/1080935.
Publique-se
Bruno Yoheiji Kono Ramos
Presidente
Gabinete da Presidência do Instituto de Terras do Pará– ITERPA, em 14 de outubro de 2021.

Protocolo: 719558

TERMO ADITIVO A CONTRATO

EXTRATO DE TERMO ADITIVO Nº: 003/2021 - CONTRATO Nº: 030/2018

CONTRATANTE: INSTITUTO DE TERRAS DO PARÁ – ITERPA CNPJ: 05.089.495/0001-90
CONTRATADO: A.V.DE JESUS BURITI-SERV. DE REFRIGERAÇÃO CNPJ: 17.230.719/0001-11
END: Av. João Paulo II nº 9, Loja D, Dom. Aristides – CEP: 67.200-000 Marituba (PA)
PROCESSO: 2018/15220
OBJETO: SERVIÇO DE MANUTENÇÃO CORRETIVA E PREVENTIVA EM CENTRAIS DE AR.
FUNDAMENTAÇÃO LEGAL: Caput do Art. 57 da Lei 8666/1993 e cláusula décima quarta e quinta do instrumento contratual.
VIGÊNCIA: 25/10/2021 a 24/10/2022 (12 MESES).
VALOR CONTRATUAL: R$ 72.856,23 (setenta e dois mil, trezentos e quarenta e quatro reais e dezesseis centavos)
EXERCÍCIO: 2021 – AÇÃO: 266.579- PROJETO ATIVIDADE: 21.122.1297.8338 - NATUREZA DE DESPESA: 339039 - FONTE: 0661; P.I.: 412.000.8338C
DATA ASSINATURA: 21/10/2021 ORDENADOR: BRUNO YOHEIJI KONO RAMOS - PRESIDENTE

Protocolo: 719641

DIÁRIA

PORTARIA Nº 01620 DE 19/10/2021

Objetivo:Ação de Regularização Fundiária
Municipio: Santa Maria do Pará, São Miguel do Guamá, Ourém e Bragança
Periodo: 21/10/2021 a 23/10/2021(2,5) Diárias
Servidores:
-5721-23619/1-Gleicy Merces Rocha de Albuquerque-Coordenador/CAF
-5930-538/3-Marco Antonio Guedes Cardoso-Gerente/GAM
-2042-363/1-João Borges Prestes-Motorista
Ordenador:Bruno Yoheiji Kono Ramos-Presidente

Protocolo: 719310

PORTARIA Nº 1651/2021 DE 21/10/2021

Objetivo: Dar continuidade aos trabalhos que estão sendo executados nos municípios de Moju e Acará.
Período: 25 a 31/10/2021 (6,5) Diárias
Servidores:
-5912859/2- Ana Carolina Cavalcante Jucá (Técnico-DEAF)
-5961510/1- Laércio Alves dos Santos (Ass.Técnico-DEAF)
-5941950/2- Wilson Soares da Vera Cruz (Motorista)
ORDENADOR: Bruno Yoheiji Kono Ramos-Presidente

Protocolo: 719351

PORTARIA Nº1652/2021 DE 21/10/2021

Objetivo: Participar de uma audiência de instrução e julgamento na comarca de Rondon do Pará, referente ao processo nº 0801956-69.2020.8.14.0028.
Período: 26 a 28/10/2021 (2,5) Diárias
Servidores:
-5558.9694-2/ Tiago de Lima Ferreira (Ouvidor)
-5899.286-3/Jair Francisco Carlota Almeida (Motorista)
ORDENADOR: Bruno Yoheiji Kono Ramos-Presidente

Protocolo: 719445

OUTRAS MATÉRIAS

GOVERNO DO ESTADO DO PARÁ
INSTITUTO DE TERRAS DO PARÁ - ITERPA
ATOS ADMINISTRATIVOS

EXTRATO DA(S) PORTARIA(S) DE HOMOLOGAÇÃO EXPEDIDAS PELO ILMO. SR. PRESIDENTE DO INSTITUTO DE TERRAS DO PARÁ-ITERPA, NOS AUTOS DOS PROCESSOS DE REGULARIZAÇÃO FUNDIÁRIA NÃO ONEROSA (DOAÇÃO) DE TERRAS, EM QUE FIGURAM COMO INTERESSADOS:

PROCESSO	NOME	DENOMINAÇÃO	ÁREA	MUNICÍPIO	PORTARIA
2021/1118281	ADI MARILDA BATISTA DE SOUZA	SÍTIO BELA VISTA	05,6260HA	PARAUAPEBAS	1655/2021
2021/1113149	ANTONIO CARLOS SILVA CAVALCANTE	SÍTIO NOVA ESPERANÇA	03,2555HA	"	1656/2021
2021/1119684	CARLITO ALVES DE ALMEIDA	CHACARA OLHO D'AGUA	16,2886HA	"	1657/2021
2021/1119206	DANIELE SANTOS SILVA	SÍTIO TERRA NOVA	47,6530HA	"	1658/2021
2021/116460	DARLI DE JESUS FERREIRA	SÍTIO BOA ESPERANÇA	11,5029HA	"	1659/2021
2021/1113416	EDIVALDO LEITE SOARES	SÍTIO MANAIA	00,5455HA	"	1660/2021
2021/1115628	ERICA PEREIRA DE OLIVEIRA BORGES	S/DENOMINAÇÃO	00,3050HA	"	1661/2021
2021/1115830	ELIZEU PERERA DE OLIVEIRA	SÍTIO ESTÂNCIA OLIVEIRA	00,5168HA	"	1662/2021
2021/1115769	EPAMINONDAS REGINO DA SILVA	SÍTIO PACAJÁ	09,6440HA	"	1663/2021
2021/1119558	ISAIAS FURTADO COSTA	SÍTIO DOIS IRMÃOS	50,0268HA	"	1664/2021
2021/1112746	MANOEL ANTONIO NOGUEIRA	SÍTIO DOIS COQUEIROS	00,9167HA	"	1665/2021
2021/1115219	MARIA DE NAZARÉ AROCHO PEREIRA	SÍTIO AROCHO	12,5224HA	"	1666/2021
2021/1115602	ANTONIO PAULO RODRIGUES SAMPAIO JUNIOR	SÍTIO SAMPAIO	49,2781HA	MARABA/PARAUAPEBAS	1667/2021
2021/1113240	BRUNO KAUE NASCIMENTO LISBOA	FAZENDA CEU AZUL	52,1649HA	"	1668/2021

Belém(Pa), 21/10/2021
Bruno Yoheiji Kono Ramos – Presidente

EDITAL DE NOTIFICAÇÃO

O INSTITUTO DE TERRAS DO PARÁ - ITERPA - Autarquia Estadual criada pela Lei Estadual 4.584/75, publicada no Diário Oficial do Estado de 15.11.1975, no uso das atribuições que lhe são conferidas pelo art. 5º, alínea "g" da Lei nº 4.584/1975, vem por meio desta, NOTIFICAR o(s) interessado(s) abaixo relacionados, a comparecerem à sede do ITERPA, sito à Rodovia Augusto Montenegro, km 09 s/n – Bairro Parque Guajará, de segunda a sexta-feira, Secretaria do DJ, no horário de 09:00 as 14:00 horas, no prazo de 30 (trinta) dias, a contar da data de publicação do presente Edital, para tratar de assunto relacionado ao(s) seu(s) processo(s) e receber as instruções cabíveis, conforme o § 4º, art. 8º da Instrução Normativa do ITERPA nº 02/2007. Após o decurso do prazo assinalado, os autos serão arquivados definitivamente.

PROC. Nº	INTERESSADO	ASSUNTO	MUNICÍPIO
2021/862157	ACOPRUMS	SOLICITAÇÃO	JURUTI

Em, 21/10/2021
Bruno Yoheihi Kono Ramos - Presidente ITERPA

Protocolo: 719295

REPUBLICADA POR CONTER INCORREÇÕES
PORTARIA Nº 01622/2021

O Presidente do INSTITUTO DE TERRAS DO PARÁ – ITERPA, no uso das atribuições que lhe são conferidas no art. 5º, alínea "b" da Lei Estadual nº 4.584, de 08 de outubro de 1975, e;
RESOLVE:
CONCEDER 30 (Trinta) dias de férias regulamentares aos servidores deste Órgão, conforme relação:

MATRICULA	SERVIDOR	LOTAÇÃO	PERIODO	AQUISITIVO
5936744/2	Anderson da Costa Hianes	GEO	15.12.2021 a 13.01.2022	2020/2021
55589520/3	Arilson Antonio da Silva Oliveira	GCG	03.11.2021 a 02.12.2021	2020/2021

5942095/1	Aurilene Miranda Nahum	GMP	03.11.2021 a 02.12.2021	2020/2021
55585968/2	Bruno de Abreu Pereira	GIT	17.11.2021 a 16.12.2021	2020/2021
57175319/1	Camila de Sousa Bayma Fortuna	GCG	20.12.2021 a 18.01.2022	2020/2021
3170225/1	Cleonice Silva Rodrigues	GEA	01.12.2021 a 30.12.2021	2020/2021
5956159/1	Elton Luis Silva da Silva	GEO	08.11.2021 a 07.12.2021	2020/2021
5930303/2	Emerson Vinicius Silva.do Nascimento	CGIR	15.12.2021 a 13.01.2022	2020/2021
57213621/1	Giselle do Socorro Luz de Lima	CAF	01.12.2021 a 30.12.2021	2020/2021
5931736/2	Hélio de Sousa Moraes Junior	GCG	20.12.2021 a 18.01.2022	2020/2021
5911774/2	Hugo Santos de Sousa	GEO	01.12.2021 a 30.12.2021	2020/2021
5957323/1	Ingrid Cassia Porto Lima	GCG	10.12.2021 a 08.01.2022	2020/2021
3168751/1	Jarbas de Sousa Furtado	CGIR	01.12.2021 a 30.12.2021	2020/2021
80845070/1	Karilene do Socorro Q.de.Q. Bittencourt	GPA	13.12.2021 a 11.01.2022	2020/2021
3170098/1	Luis Carlos Repila de Miranda	GEO	01.12.2021 a 30.12.2021	2019/2020
3170012/1	Maria Eloisa dos Santos Leal	CAF	13.12.2021 a 11.01.2022	2020/2021
5956165/1	Nathalia Manuelle Lima Tavares	GAT	20.12.2021 a 18.01.2022	2020/2021
3153797/1	Raimundo Walter Correa	GLT	16.11.2021 a 15.12.2021	2020/2021
5946312/1	Rizia Simone da Silva Rodrigues	DEAF	15.12.2021 a 13.01.2022	2020/2021
5956628/1	Rosiana Silva dos Santos	GEO	10.12.2021 a 08.01.2022	2020/2021
5954670/1	Thamires Marques da Silva	GEO	20.12.2021 a 18.01.2022	2020/2021
5957318/1	Vivian Cristine Nascimento Costa	GRF	16.11.2021 a 15.12.2021	2020/2021
5956626/1	Walace Douglas da Cruz Santos	GEO	20.12.2021 a 18.01.2022	2020/2021
5936414/2	Willam Rayplham Pereira .Coelho	CDI	01.12.2021 a 15.12.2021	2020/2021
5956162/1	Wladimir Bastos Pamplona	CAF	01.12.2021 a 30.12.2021	2020/2021

Publique-se
Bruno Yoheiji Kono Ramos
Presidente
Gabinete da Presidência do Instituto de Terras do Pará – ITERPA, em 18 de outubro de 2021.

Protocolo: 719489

AGÊNCIA DE DEFESA AGROPECUÁRIA DO ESTADO DO PARÁ

PORTARIA

PORTARIA N°6795/2021, ADEPARÁ, 21 DE OUTUBRO DE 2021

CONSIDERANDO a Instrução Normativa Nº 4, DE 4 DE FEVEREIRO DE 2015 - MAPA que Institui o Programa Nacional de Sanidade de Animais Aquáticos de Cultivo - "Aquicultura com Sanidade".
CONSIDERANDO a PORTARIA Nº.1018, de 03 de maio de 2018 – ADEPARÁ que institui o Programa Estadual de Sanidade dos Organismos Aquáticos - PESOA no Estado do Pará.
O DIRETOR GERAL DA AGÊNCIA DE DEFESA AGROPECUÁRIA DO ESTADO DO PARÁ – ADEPARÁ, no uso de suas atribuições, que lhe confere a Lei nº 6.712, de 14 de janeiro de 2005 e Art. 1º da Instrução Normativa nº 53 de 02 de julho de 2003 do Ministério da Agricultura Pecuária e Abastecimento- MAPA,
RESOLVE:
ALTERAR o Art. 1º - ANEXO I - Regulamento Técnico do Programa Estadual de Sanidade dos Organismos Aquáticos – PESOA referente ao RESPONSÁVEL TÉCNICO DE ESTABELECIMENTO DE AQUICULTURA da PORTARIA Nº.1018, de 03 de maio de 2018 que passam a vigorar com as seguintes redações:
RESPONSÁVEL TÉCNICO DE ESTABELECIMENTO DE AQUICULTURA: é todo profissional habilitado, na forma da lei que regulamentou sua profissão, ao qual é conferida atribuição para exercer a responsabilidade técnica de um estabelecimento de aquicultura. Sendo tal profissão pertencente a área afim as atividades técnicas do referido estabelecimento. Um estabelecimento de aquicultura poderá possuir um ou mais responsáveis técnicos conforme as demandas de manejo adotadas na piscicultura. Visando atender as diretrizes da defesa sanitária animal conforme a legislação vigente.
PARÁGRAFO ÚNICO: o Responsável técnico deverá exercer suas funções conforme as diretrizes e legislações vigentes do seu conselho de classe. Tais funções devem atender a legislação sanitária animal vigente em atenção as demandas do estabelecimento de aquicultura.
REGISTRE-SE, PUBLIQUE-SE E CUMPRA-SE
JAMIR JÚNIOR PARAGUASSU MACEDO, Diretor Geral – ADEPARÁ

Protocolo: 719689

ERRATA

ERRATA DE PORTARIA

Referente à portaria 6589/2021 – ADEPARÁ de 14/10/2021, PUBLICADA NO DIÁRIO OFICIAL Nº 34.737 de 18/10/2021, Sob Protocolo: 716963:
Onde se lê:
RESOLVE:
I - Designar o servidor PEDRO JULIO PEDROSA DE MIRANDA, cargo: Fiscal Estadual Agropecuário, Matrícula nº 57201929/2, para compor a comissão de Processo Administrativo Disciplinar, através da PORTARIA supramencionada, EM SUBSTITUIÇÃO a servidora SANDRA LUCIA BALBI NORONHA, cargo FISCAL ESTADUAL AGROPECUARIO, matrícula nº 5486513/2.
II – CONVALIDAR, todos os atos do Processo.
III – MANTER, o sobrestamento do Processo, até deliberação futura.
Leia: se:
I - Designar o servidor PEDRO JULIO PEDROSA DE MIRANDA, cargo: Fiscal Estadual Agropecuário, Matrícula nº 57201929/2, para compor a comissão Sindicância, através da PORTARIA supramencionada, EM SUBSTITUIÇÃO a servidora SANDRA LUCIA BALBI NORONHA, cargo FISCAL ESTADUAL AGROPECUARIO, matrícula nº 5486513/2.
II – CONVALIDAR, todos os atos do Processo.
III- Efetuar a exclusão do referido item.
REGISTRE-SE, PUBLIQUE-SE E CUMPRA-SE
JAMIR JÚNIOR PARAGUASSU MACEDO, Diretor Geral – ADEPARÁ

Protocolo: 719180

SUPRIMENTO DE FUNDO

PORTARIA DE SUPRIMENTO DE FUNDO Nº 6758/2021: BENEFICIÁRIO: PEDRO JULIO PEDROSA DE MIRANDA; Matrícula: 57201929;Função:20Agricultura;Programa: 1297;Projeto/Atividade: 8338;Fonte:0261;Objetivo: Realizar despesas de pronto pagamento para aquisições de materiais diversos de consumo, para suprir as necessidades da Gerencia Regional de Capitão Poço; Elemento de Despesa / Valor: 339030/R$ 3.000,00;Prazo de Aplicação (em dia): 60Prazo de prestação de contas (em dia): 15.Ordenador de Despesas: ALEX FABIANO DE ALMEIDA HAGE.

Protocolo: 719185

PORTARIA DE SUPRIMENTO DE FUNDO Nº 6756/2021: BENEFICIÁRIO: HUGO FILIPE RODRIGUES MELO; Matrícula: 5311841;Função:20Agricultura;Programa: 1491;Projeto/Atividade: 8706;Fonte: 0261;Objetivo: Realizar despesas de pronto pagamento de prestação de serviços de Pessoa Física e aquisições de materiais diversos de consumo, para suprir as necessidades da UVL de Aurora do Pará.Elemento de Despesa / Valor: 339030/36/47/ R$2.000,00;Prazo de Aplicação (em dia): 60Prazo de prestação de contas (em dia): 15.Ordenador de Despesas: JEFFERSON PINTO DE OLIVEIRA.

Protocolo: 719170

PORTARIA DE SUPRIMENTO DE FUNDO Nº 6757/2021: BENEFICIÁRIO: LETTIERE MENDES PEREIRA LIMA; Matrícula: 57190342;Função:20Agricultura;Programa: 1491 ;Projeto/Atividade: 8706;Fonte:0261;Objetivo: Realizar despesas de pronto pagamento para aquisições de materiais diversos de consumo, para suprir as necessidades da Gerência do Programa Estadual de Sanidade Avícola e dos Organismos Aquáticos– GPESAOA; Elemento de Despesa / Valor: 33903096/R$ 3.000,00;Prazo de Aplicação (em dia): 60Prazo de prestação de contas (em dia): 15.Ordenador de Despesas: JEFFERSON PINTO DE OLIVEIRA.

Protocolo: 719178

PORTARIA DE SUPRIMENTO DE FUNDO Nº 6755/2021: BENEFICIÁRIO: DOUGLAS MOACIR CAMPOS DA SILVA; Matrícula: 5960824;Função:20Agricultura;Programa: 1491;Projeto/Atividade: 8706;Fonte: 0261;Objetivo: Realizar despesas de pronto pagamento de prestação de serviços de Pessoa Física e aquisições de materiais diversos de consumo, para suprir as necessidades da UVL de Ipixuna do Pará.Elemento de Despesa / Valor: 339030/36/47/ R$1.000,00;Prazo de Aplicação (em dia): 60Prazo de prestação de contas (em dia): 15.Ordenador de Despesas: JEFFERSON PINTO DE OLIVEIRA.

Protocolo: 719163

PORTARIA DE SUPRIMENTO DE FUNDO Nº 6759/2021: BENEFICIÁRIO: DIONEZIO RAMOS DOS SANTOS; Matrícula: 55585508;Função:20Agricultura;Programa: 1297;Projeto/Atividade: 8338;Fonte: 0261;Objetivo: Realizar despesas de pronto pagamento de prestação de serviço de pessoa jurídica,e aquisições de materiais diversos de consumo para atender

as necessidades do Escritório de Atendimento de Medicilândia.Elemento de Despesa / Valor: 33903039/ R$2.000,00;Prazo de Aplicação (em dia): 60Prazo de prestação de contas (em dia): 15.Ordenador de Despesas: ALEX FABIANO DE ALMEIDA HAGE.

Protocolo: 719197

PORTARIA DE SUPRIMENTO DE FUNDO Nº 6760/2021: BENEFICIÁRIO: RAIMUNDO ELINALDO ALVES CORREA; Matrícula: 5885884;Função: 20Agricultura;Programa: 1297;Projeto/Atividade: 8338;Fonte: 0261;Objetivo: Realizar despesas de pronto pagamento para aquisições de materiais diversos de consumo, para suprir as necessidades do EAC Garrafão do Norte.Elemento de Despesa / Valor: 339030/ R$ 3.000,00;Prazo de Aplicação (em dia): 60Prazo de prestação de contas (em dia): 15.Ordenador de Despesas: ALEX FABIANO DE ALMEIDA HAGE.

Protocolo: 719206

PORTARIA DE SUPRIMENTO DE FUNDO Nº 6793/2021: BENEFICIÁRIO: LILIANA DO SOCORRO PEREIRA BEM BOM; Matrícula: 54192703;Função:20Agricultura;Programa: 1491;Projeto/Atividade: 8706;Fonte:0261;Objetivo: Ocorrer com despesas de pronto pagamento de aquisição de materiais diversos de consumo e serviços de pessoa jurídica, para atender as necessidades da Gerência de Educação Sanitária-GES. Elemento de Despesa / Valor: 339030/39 / R$ 3.000,00; Prazo de Aplicação (em dia): 60Prazo de prestação de contas (em dia): 15.Ordenador de Despesas: LUCIONILA PANTOJA PIMENTEL.

Protocolo: 719610

DIÁRIA

Portaria: 6777/2021 Objetivo: Realizar Educação Sanitária continuada sobre a Portaria.Fundamento Legal: Lei 5.810/94, Art. 145/149. Origem: BELÉM/PA Destino: ACARÁ/PA Servidor: 57189783/GABRIELA COSTA DE SOUSA CUNHA (ENGENHEIRO AGRÔNOMO) / 1,5 DIÁRIA / 28/10/2021 a 29/10/2021.Ordenador: JAMIR JUNIOR PARAGUASSU MACEDO.

Protocolo: 719349

Portaria: 6768/2021 Objetivo: Dar apoio administrativo no EAC de São João de Pirabas.Fundamento Legal: Lei 5.810/94 Art. 145/149.Origem: NOVA TIMBOTEUA/PA Destino: SÃO JOÃO DE PIRABAS/PA Servidor: 55588830/ SONIA MARIA BRANDAO DO CARMO (AUXILIAR DE CAMPO) / 4,5 DIÁRIAS / 25/10/2021 a 29/10/2021.Ordenador: ALEX FABIANO DE ALMEIDA HAGE.

Protocolo: 719210

Portaria: 6770/2021 Objetivo: Participar de reunião com os secretários de agricultura para alinhamento de tratativas no que concerne ao levantamento dos gargalos do setor pecuário dos municipios.Fundamento Legal: Lei 5.810/94 Art. 145/149.Origem: TUCURUÍ/PA Destino: BREU BRANCO,-GOIANÉSIA DO PARÁ,JACUNDÁ,NOVO REPARTIMENTO,PACAJÁ,TUCURUÍ/PA Servidor: 5905042/ EDISLEY GONÇALVES DE MACEDO (GERENTE) / 5,5 DIÁRIAS/ 18/10/2021 a 23/10/2021.Ordenador: ALEX FABIANO DE ALMEIDA HAGE.

Protocolo: 719230

Portaria: 6772/2021 Objetivo: Buscar material de expediente, limpeza, e kit covid.Fundamento Legal: Lei 5.810/94 Art. 145/149.Origem: RONDON DO PARÁ/PA Destino: BELÉM/PA Servidor: 6403724/ GEDEON RAMOS DA SILVA (GERENTE REGIONAL) /2,5 DIÁRIAS / 29/09/2021 a 01/10/2021.Ordenador: ALEX FABIANO DE ALMEIDA HAGE.

Protocolo: 719221

Portaria: 6769/2021 Objetivo: Realizar apoio administrativo relacionado à emissão de GTA, recadastramento e atendimento a produtores rurais. Fundamento Legal: Lei 5.810/94, Art. 145/149. Origem: CAPANEMA/PA Destino: CACHOEIRA DO PIRIÁ/PA Servidor: 57175279/MICHELE ROSANA MENEZES (ASSISTENTE ADMINISTRATIVO) / 4,5 DIÁRIAS / 18/10/2021 a 22/10/2021.Ordenador: ALEX FABIANO DE ALMEIDA HAGE.

Protocolo: 719222

Portaria: 6775/2021 Objetivo: Realizar supervisão e acompanhamento no Escritório de atendimento local e conferência do patrimônio existente para recebimento no SispatWeb.Fundamento Legal: Lei 5.810/94, Art. 145/149. Origem: ALTAMIRA/PA Destino: PLACAS, SENADOR JOSÉ PORFÍRIO/PA Servidor: 5909035/ ARY HAROLDO CARVALHO CAVALCANTE (GERENTE REGIONAL) / 4,5 DIÁRIAS / 11/10/2021 a 15/10/2021.Ordenador: ALEX FABIANO DE ALMEIDA HAGE.

Protocolo: 719259

Portaria: 6774/2021 Objetivo: Dar apoio operacional, na capacitação dos gestores regionais para execução do PPA no município. Fundamento Legal: Lei 5.810/94, Art. 145/149. Origem: BELÉM/PA Destino: TUCURUÍ/PA Servidor: 57222899/ANDRE LUIZ BIZERRA (ASSISTENTE ADMINISTRATIVO) / 4,5 DIÁRIAS / 25/10/2021 a 29/10/2021.Ordenador: ALEX FABIANO DE ALMEIDA HAGE.

Protocolo: 719256

Portaria: 6771/2021 Objetivo: Conduzir servidores com o objetivo de aperfeiçoamento do desempenho da execução do PPA, sobretudo na cobertura territorial, esta Coordenadoria de Planejamento executa o processo de capacitação dos gestores regionais com foco em resultado no município. Fundamento Legal: Lei 5.810/94 Art. 145/149.Origem: BELÉM/PA Destino: TUCURUÍ/PA Servidor: 54187223/ OVIDIO GOMES BRICIO NETO (MOTORISTA) / 4,5 DIÁRIAS / 25/10/2021 a 29/10/2021.Ordenador: ALEX FABIANO DE ALMEIDA HAGE.

Protocolo: 719244

Portaria: 6773/2021 Objetivo: Realizar entrega de material de expediente, limpeza e higiene nos municípios da Regional de São Geraldo do Araguaia. Fundamento Legal: Lei 5.810/94 Art. 145/149.Origem: SÃO GERALDO DO ARAGUAIA/PA Destino: BREJO GRANDE DO ARAGUAIA, PALESTINA DO PARÁ, PIÇARRA, SÃO DOMINGOS DO ARAGUAIA, SÃO JOÃO DO ARAGUAIA/PA Servidor: 6403722/ SANDRA PEREIRA DA SILVA (GERENTE) / 4,5 DIÁRIAS / 04/10/2021 a 08/10/2021.Ordenador: ALEX FABIANO DE ALMEIDA HAGE.

Protocolo: 719235

Portaria: 6762/2021 Objetivo: Realizar apoio administrativo relacionado à emissão de GTA, recadastramento e atendimento a produtores rurais. Fundamento Legal: Lei 5.810/94, Art. 145/149. Origem: CAPANEMA/PA Destino: VILA NAZARÉ/PA Servidor: 5555914/MARCIO ANDREY MUNIZ PRIETO (ASSISTENTE ADMINISTRATIVO) / 4,5 DIÁRIAS / 18/10/2021 a 22/10/2021.Ordenador: ALEX FABIANO DE ALMEIDA HAGE.

Protocolo: 719164

Portaria: 6763/2021 Objetivo: Participar da Capacitação dos gestores regionais para execução do PPA promovido pela coordenadoria de Planejamento.Fundamento Legal: Lei 5.810/94, Art. 145/149. Origem: MARABÁ/PA Destino: TUCURUÍ/PA Servidor: 54186801/ SERGIO LUIS AMARAL (MÉDICO VETERINÁRIO) / 4,5 DIÁRIAS / 25/10/2021 a 29/10/2021.Ordenador: ALEX FABIANO DE ALMEIDA HAGE.

Protocolo: 719167

Portaria: 6761/2021 Objetivo: Capacitação de servidores da Gerência Regional de Tucuruí, para gerir a execução do PPA.Fundamento Legal: Lei 5.810/94 Art. 145/149.Origem: BELÉM/PA Destino: TUCURUÍ/PA Servidor: 05870224/ ANA CRISTINA PINHEIRO DA SILVA (ENGENHEIRO AGRÔNOMO) / 4,5 DIÁRIAS / 25/10/2021 a 29/10/2021.Ordenador: ALEX FABIANO DE ALMEIDA HAGE.

Protocolo: 719161

Portaria: 6766/2021 Objetivo: Dar apoio administrativo na emissão de GTA, recadastramento e atendimento a produtores rurais no município. Fundamento Legal: Lei 5.810/94, Art. 145/149. Origem: NOVA TIMBOTEUA/PA Destino: SÃO JOÃO DA PONTA/PA Servidor: 54185790/MARIA DAS NEVES RODRIGUES NEYRA (MÉDICO VETERINÁRIO) / 4,5 DIÁRIAS / 18/10/2021 a 22/10/2021.Ordenador: ALEX FABIANO DE ALMEIDA HAGE.

Protocolo: 719179

Portaria: 6764/2021 Objetivo: Participação na capacitação dos gestores para execução do PPA promovido pela coordenadoria de Planejamento.Fundamento Legal: Lei 5.810/94, Art. 145/149. Origem: TUCURUÍ/PA Destino: BREU BRANCO/PA Servidor: 6400175/REGINALDO NONATO LOBATO (ASSISTENTE ADMINISTRATIVO) / 2,5 DIÁRIAS/ 26/10/2021 a 28/10/2021.Ordenador: ALEX FABIANO DE ALMEIDA HAGE.

Protocolo: 719171

Portaria: 6765/2021 Objetivo: Participação na capacitação dos gestores para execução PPA promovido pela coordenadoria de Planejamento. Fundamento Legal: Lei 5.810/94, Art. 145/149. Origem: PACAJÁ/PA Destino: BREU BRANCO/PA Servidor: 5951755/AMALIN ARERO MELO TAVARES (FISCAL ESTADUAL AGROPECUÁRIO) / 2,5 DIÁRIAS/ 26/10/2021 a 28/10/2021.Ordenador: ALEX FABIANO DE ALMEIDA HAGE.

Protocolo: 719174

Portaria: 6767/2021 Objetivo: Conduzir servidores que irão com objetivo de participação em reunião e curso de agentes vacinadores.Fundamento Legal: Lei 5.810/94, Art. 145/149. Origem: BELÉM/PA Destino: CASTANHAL/PA Servidor: 57223189/ RODRIGO JOSÉ CARDOSO DO ESPIRITO SANTO (MOTORISTA) / 2,5 DIÁRIAS / 27/10/2021 a 29/10/2021.Ordenador: JEFFERSON PINTO DE OLIVEIRA.

Protocolo: 719183

Portaria: 6791/2021 Objetivo: Realizar ações de amostragem de frutos da praga quarentenária Bactrocera carambolae (mosca da carambola). Fundamento Legal: Lei 5.810/94, Art. 145/149. Origem: BREVES/PA Destino: CURRALINHO/PA Servidor: 5246601/RONALDO OLIVEIRA MIRANDA (TÉCNICO AGRÍCOLA) / 2,5 DIÁRIAS / 25/10/2021 a 27/10/2021. Ordenador: LUCIONILA PANTOJA PIMENTEL.

Protocolo: 719616

Portaria: 6794/2021 Objetivo: Realizar ações de amostragem de frutos da praga quarentenária Bactrocera carambolae (mosca da carambola)Fundamento Legal: Lei 5.810/94 Art. 145/149.Origem: PORTEL/PA Destino: MELGAÇO/PA Servidor: 57222893/ WILSON SANTANA (AGENTE FISCAL AGROPECUÁRIO) / 2,5 DIÁRIAS / 25/10/2021 a 27/10/2021.Ordenador: LUCIONILA PANTOJA PIMENTEL.

Protocolo: 719627

Portaria: 6779/2021 Objetivo: Dar apoio nas fiscalizações volantes de trânsito em cumprimento a Portaria 2789/2020- ADEPARA nos municípios. Fundamento Legal: Lei 5.810/94 Art. 145/149. Origem: ABAETETUBA/PA Destino: ACARÁ, BAIÃO, BARCARENA, MOJU, TAILÂNDIA/PA Servidor: 55588821/ FABIO MACIEL FURTADO (ASSISTENTE ADMINISTRATIVO) / 6,5 DIÁRIAS / 25/10/2021 a 31/10/2021. Ordenador: LUCIONILA PANTOJA PIMENTEL.

Protocolo: 719486

Portaria: 6778/2021 Objetivo: Dar apoio nas fiscalizações volantes de trânsito em cumprimento a Portaria 2789/2020- ADEPARA nos municípios. Fundamento Legal: Lei 5.810/94, Art. 145/149. Origem: ABAETETUBA/PA Destino: ACARÁ, BARCARENA, CONCÓRDIA DO PARÁ/PA Servidor: 54193764/ DANIEL ALVES SILVA (AUXILIAR DE CAMPO) / 3,5 DIÁRIAS / 23/10/2021 a 26/10/2021. Ordenador: LUCIONILA PANTOJA PIMENTEL.

Protocolo: 719476

Portaria: 6781/2021 Objetivo: Dar apoio nas fiscalizações volantes de trânsito. Fundamento Legal: Lei 5.810/94 Art. 145/149.Origem: ABAETETUBA/PA Destino: BAIÃO, MOJU, TAILÂNDIA/PA Servidor: 54188832/ WELLITON DOS SANTOS LEMOS (AGENTE DE DEFESA AGROPECUÁRIA) / 3,5 DIÁRIAS / 28/10/2021 a 31/10/2021.Ordenador: LUCIONILA PANTOJA PIMENTEL.

Protocolo: 719513

Portaria: 6780/2021 Objetivo: Conduzir as servidoras que irão com o objetivo de capacitação para o programa de agrotóxicos e em quaisquer eventualidade da citada atividade, que será ministrada aos servidores da ADEPARÁ. Fundamento Legal: Lei 5.810/94 Art. 145/149.Origem: BELÉM/PA Destino: MARABÁ/PA Servidor: 54187223/ OVIDIO GOMES BRICIO NETO (MOTORISTA) / 5,5 DIÁRIAS / 01/11/2021 a 06/11/2021. Ordenador: LUCIONILA PANTOJA PIMENTEL.

Protocolo: 719494

Portaria: 6787/2021 Objetivo: Realizar AVALIAÇÃO DE BENS RESIDUAIS E INSERVÍVEIS in loco nas unidades administrativas da Regional de Soure(Gerência, Ulsa's e Escritórios).Fundamento Legal: Lei 5.810/94 Art. 145/149.Origem: BELÉM/PA Destino: CACHOEIRA DO ARARI, MUANÁ, PONTA DE PEDRAS, SALVATERRA, SOURE/PA Servidor: 590656611/ ANTONIO WAGNER MENDES DIAS (ADMINISTRADOR) / 5,5 DIÁRIAS / 25/10/2021 a 30/10/2021.Ordenador: JAMIR JUNIOR PARAGUASSU MACEDO.

Protocolo: 719562

Portaria: 6783/2021 Objetivo: Realizar supervisão nos municípios produtores de cacau da regional de Altamira, bem como, realizar levantamentos de detecção da monilíase e cadastramento de propriedades. Fundamento Legal: Lei 5.810/94, Art. 145/149. Origem: ALTAMIRA/PA Destino: MEDICILÂNDIA/PA Servidor: 54186960/ PEDRO PAULO MATOS DE ARAUJO (ENGENHEIRO AGRÔNOMO) / 4,5 DIÁRIAS /25/10/2021 a 29/10/2021. Ordenador: LUCIONILA PANTOJA PIMENTEL.

Protocolo: 719549

Portaria: 6786/2021 Objetivo: Realizar Educação Sanitária continuada sobre a Portaria. Fundamento Legal: Lei 5.810/94, Art. 145/149. Origem: Belém/PA Destino ACARÁ/PA.Servidor: 54180265 / MARLUCE CORREA BRONZE (ENGENHEIRO AGRÔNOMO) / 1,5 DIÁRIA / 28/10/2021 a 29/10/2021.Ordenador: JAMIR JUNIOR PARAGUASSU MACEDO.

Protocolo: 719540

Portaria: 6785/2021 Objetivo: Realizar fiscalização do vazio sanitário da soja. Será 0,5 diária por dia. As propriedades se encontrarem a mais de 100km da sede do município. Fundamento Legal: Lei 5.810/94, Art. 145/149. Origem: DOM ELISEU/PA Destino: DOM ELISEU/PA Servidor: 1565/DERGIVAN DA SILVA BARBOSA (COLABORADOR EVENTUAL DE NIVEL 2) / 2,5 DIÁRIAS / 25/10/2021 a 29/10/2021. Ordenador: LUCIONILA PANTOJA PIMENTEL.

Protocolo: 719528

Portaria: 6782/2021 Objetivo: Realizar as fiscalizações volantes de trânsito. Fundamento Legal: Lei 5.810/94, Art. 145/149.Origem: ABAETETUBA/PA Destino: BAIÃO, MOJU, TAILÂNDIA/PA. Servidor: 54189261/JOSE EDUARDO FERNANDES CAVALCANTI (ENGENHEIRO AGRÔNOMO) / 3,5 DIÁRIAS / 28/10/2021 a 31/10/2021. Ordenador: LUCIONILA PANTOJA PIMENTEL.

Protocolo: 719534

Portaria: 6789/2021 Objetivo: Dar apoio logístico e administrativo no evento da entrega dos veículos , e acompanhar as manutenções dos veículos da ADEPARÁ IN LOCO, nas oficinas credenciadas no Sistema de Manutenção de Frotas da VOLUS nos veículos pertencentes a Gerencia Regional de Paragominas. Fundamento Legal: Lei 5.810/94, Art. 145/149. Origem: BELÉM/PA Destino: PARAGOMINAS/PA Servidor: 54195807/ ROBERTO BORGES FERREIRA (ASSISTENTE ADMINISTRATIVO) / 4,5 DIÁRIAS / 25/10/2021 a 29/10/2021. Ordenador: ALEX FABIANO DE ALMEIDA HAGE.

Protocolo: 719582

Portaria: 6792/2021 Objetivo: Realizar fiscalização volante nos municípios.Fundamento Legal: Lei 5.810/94, Art. 145/149. Origem: ABAETETUBA/PA Destino: ACARÁ, BARCARENA, CONCÓRDIA DO PARÁ/PA Servidor: 5948820/ MARIA IARA RODRIGUES NOGUEIRA (TÉCNICO AGRÍCOLA) / 3,5 DIÁRIAS / 23/10/2021 a 26/10/2021.Ordenador: LUCIONILA PANTOJA PIMENTEL.

Protocolo: 719588

Portaria: 6790/2021 Objetivo: Realizar fiscalização volante nos municípios. Fundamento Legal: Lei 5.810/94,Art.145/149. Origem: ABAETETUBA/PA Destino: ACARÁ, BARCARENA, CONCÓRDIA DO PARÁ/PA Servidor: 08400661/ALTINO DIAS DA COSTA (AGENTE DE DEFESA AGROPECUÁRIA) / 3,5 DIÁRIAS / 23/10/2021 a 26/10/2021. Ordenador: LUCIONILA PANTOJA PIMENTEL.

Protocolo: 719603

Portaria: 6784/2021 Objetivo: Realizar AVALIAÇÃO DE BENS RESIDUAIS E INSERVÍVEIS in loco nas unidades administrativas da Regional de SOURE (Gerência, Ulsa's e Escritórios). Fundamento Legal: Lei 5.810/94, Art. 145/149. Origem: BELÉM/PA Destino: SOURE/PA Servidor: 54196891/ EULER PABLO ARTIAGA SANTIAGO (ASSISTENTE ADMINISTRATIVO) / 5,5 DIÁRIAS/ 25/10/2021 a 30/10/2021. Ordenador: JAMIR JUNIOR PARAGUASSU MACEDO.

Protocolo: 719565

Portaria: 6788/2021 Objetivo: Organizar e registrar a entrega dos veículos da Adepará no munícipio.Fundamento Legal: Lei 5.810/94, Art. 145/149. Origem: BELÉM/PA Destino: PARAGOMINAS/PA Servidor: 57235010/ MANUELA VIANA DE OLIVEIRA (COORDENADOR) / 1,5 DIÁRIA / 28/10/2021 a 29/10/2021.Ordenador: JAMIR JUNIOR PARAGUASSU MACEDO.

Protocolo: 719571

EMPRESA DE ASSISTÊNCIA TÉCNICA E EXTENSÃO RURAL DO ESTADO DO PARÁ

PORTARIA

PORTARIA Nº 0740/2021 – 18.10.2021

A Presidente da EMATER-PA, no uso de suas atribuições que lhe são conferidas,

CONSIDERANDO que o PROATER é uma ferramenta de Planejamento e Gestão para orientar as ações de ATER, buscando o Desenvolvimento Rural Sustentável tendo como norte os Programas e Ações previstos no PPA 2020/2023;

CONSIDERANDO a elaboração do PROATER 2022, nos níveis Municipal, Regional e Estadual, com os seguintes objetivos:

1 - Revisar e Atualizar o Termo de referência do PROATER 2022, bem como, todos os documentos, a saber: modelos referenciais dos PROATER´s;

2 - Estabelecer estratégias para o assessoramento, monitoramento e avaliação do PROATER 2022, visando o fortalecimento da Agricultura Familiar e o desenvolvimento rural Sustentável;

3 – O Prazo para elaboração dos PROATER´s Regional, Municipal é até 30/12/2021; e o PROATER Estadual é até 30/01/2022.

R E S O L V E:

D E S I G N A R, os empregados abaixo relacionados para compor o Grupo de Trabalho denominado GT – PROATER 2022:

- Lysmar Quaresma Freitas – CPLAN/Coordenador do GT
- Pedro Jefferson Costa Gomes – CPL
- Micheli Gonçalves Dias – COPER
- Wildes Luiz Dops Santos Brito – COPER
- Ivanete Ferreira Alves Lopes – COTEC
- Kleber Farias Perotes – COTEC
- Jaira Maria da Silva Pimentel – CODES
- Alessandra de Cássia Silva da Silva – CODES
- Deyse Cristiane Souza de Souza – CTIC
- Gleyson José Kiyoshi Sato Barros - CTIC
- Marialva Sousa Costa – COAFI
- Anderson Costa dos Santos - COAFI

Dê-se ciência, registre-se, cumpra-se e publique-se

Gabinete da Presidência, 21 de outubro de 2021

LANA ROBERTA REIS DOS SANTOS – PRESIDENTE

Protocolo: 719436

CONTRATO

CONTRATO: Nº: 043/2021

Data de Assinatura: 01/10/2021

Vigência: 01/10/2021 a 29/12/2021

Objeto: A empresa contratada, consoante os documentos do contrato, sua proposta e processo de inexigibilidade que fazem parte integrante do presente para os devidos fins de direito, se obriga por este instrumento, a prestar ao contratante, serviços técnicos de forma contínua de assessoria e consultoria junto ao setor de licitações desta EMATER/PA.

Dotação Orçamentaria:

PROGRAMA: 1491 – AGRICULTURA, PECUÁRIA, PESCA E AQUICULTURA

P.I.AÇÃO: 2070008711-C – PRESTAÇÃO DE SERVIÇOS DE ATER

FONTE: 0101- TESOURO DO ESTADO

ELEM.DESP: 339035 – SERVIÇOS DE CONSULTORIA

Valor Global: R$ 75.000,00 (setenta e cinco mil reais)

Contratada: FALESI E REMIGIO ADVOCACIA E CONSULTORIA

ENDEREÇO: Rua Avertano Rocha, nº 228 A – CEP: 66.023-120 – Campina Belém/Pará

Ordenador: Lana Roberta Reis dos Santos

Protocolo: 719736

INEXIGIBILIDADE DE LICITAÇÃO

TERMO DE INEXIGIBILIDADE DE LICITAÇÃO Nº 004/2021.

Aos vinte e quatro dias do mês de setembro do ano de 2021, a presidente da Empresa de Assistência Técnica e Extensão Rural do Estado do Pará – EMATER/PA, de acordo com as determinações constantes na Lei Geral das Estatais nº. 13.303/2016 e decreto estadual 2121/2018, em especial no seu Art. 30, Inciso II, § 1º da Lei nº 13.303/2016, considerando o que consta do processo administrativo que trata da Contratação de Empresa Especializada nos serviços técnicos de forma contínua de assessoria e consultoria junto ao setor de licitações desta EMATER/PA, vem PUBLICAR o termo de Inexigibilidade de Licitação para a contratação da referida pessoa jurídica FALESI E REMIGIO ADVOCACIA E CONSULTORIA, CNPJ n° 33.928.564/0001-48, determinando que se proceda à publicação.

Marituba, (Pa) 21 de outubro de 2021.

Lana Roberta Reis dos Santos

Presidente da EMATER-PA.

Protocolo: 719437

RATIFICAÇÃO DE INEXIGIBILIDADE DE LICITAÇÃO

TERMO DE RATIFICAÇÃO DE INEXIGIBILIDADE DE Nº 004/2021.
Aos vinte e quatro dias do mês de setembro do ano de 2021, a presidente da Empresa de Assistência Técnica e Extensão Rural do Estado do Pará – EMATER/PA, de acordo com as determinações constantes na Lei Geral das Estatais nº. 13.303/2016 e decreto estadual 2121/2018, em especial no seu Art. 30, Inciso II, § 1º da Lei nº 13.303/2016, considerando o que consta do processo administrativo que trata da Contratação de empresa especializada em serviços técnicos de assessoria e consultoria junto ao setor de licitações desta EMATER/PA, pelo período de 90 (noventa) dias, contatos a parti da data de assinatura do contrato, vem RATIFICAR a declaração de Inexigibilidade de Licitação para a contratação da referida pessoa jurídica FALESI E REMIGIO ADVOCACIA E CONSULTORIA, CNPJ n° 33.928.564/0001-48, determinando que se proceda à publicação do devido extrato no diário oficial do estado.
Marituba, (Pa) 21 de outubro de 2021.
Lana Roberta Reis dos Santos.
Presidente-EMATER/PA.

Protocolo: 719435

SUPRIMENTO DE FUNDO

PORTARIA DE SUPRIMENTO DE FUNDO Nº140/2021;BENEFICIÁRIO:PAULO ROBERTO NUNES PEREIRA;MATRÍCULA:57175795;FUNÇÃO:AGENTE OPERACIONAL;OBJETIVO:CUSTEAR DESPESAS DE PRONTO PAGAMENTO COMO AQUISIÇÃO DE FECHADURAS,CADEADOS, LÂMPADAS,REFLETORES e TUBOS HIDRÁULICOS, NESTA EMATER-CENTRAL;MUNICÍPIO: MARITUBA;PROGRAMA:1491;PROJETO ATIVIDADE:8711-C;-FONTE:0101;ELEMENTO DE DESPESA:3390-30=R$1.500,00;PRAZO DE APLICAÇÃO:60 DIAS DA EMISSÃO DA ORDEM BANCÁRIA:PRAZO PARA COMPROVAÇÃO:15 DIAS APÓS A REALIZAÇÃO DAS DESPESAS; ORDENADOR DE DESPESAS :LANA ROBERTA REIS DOS SANTOS.

Protocolo: 719554

PORTARIA DE SUPRIMENTO DE FUNDO Nº 93/2021:BENEFICIÁRIO: EMERSON PINHEIRO PENHA; Matrícula: 57211149; Função: Extensionista Rural I; PROGRAMA: 1491;PROJETO-ATIVIDADE: 8711; FONTE: 0101; OBJETIVO: Liberação de Recurso para realização das atividades de ATER conforme PROATER 2021;MUNICÍPIO: Bujaru; Elemento de Despesa: 33903096= R$ 300,00.Prazo para Aplicação do Recurso: 60 dias a partir da emissão da ordem bancária; Prazo para Prestação de Contas: até 31 de dezembro de 2021. ORDENADOR DE DESPESAS: RICARDO SILVA FREIRE.

Protocolo: 719776

DIÁRIA

PORTARIA DE DIARIA Nº187/2021;BENEFICIÁRIO:JORRIMAR MARIANO PEREIRA;MATRÍCULA: 5039150-014;FUNÇÃO:ELETRICISTA;OBJETIVO: PARA VIAJAR COM DESTINO AOS MUNICÍPIOS DE MOJU E BAIÃO, PARA REALIZAÇÃO DE LEVANTAMENTO QUANTO À NECESSIDADE E/OU REFORMA DOS ESCRITÓRIOS LOCAIS EM CADA MUNICÍPIO. ;PERÍODO:19 A 20.10.2021;Nº DE DIÁRIAS:1,5 (UMA E MEIA);DESTINO: MOJU E BAIÃO;ORDENADOR DE DESPESA :KEIMENSON BRITO NASCIMENTO.

Protocolo: 719273

PORTARIA DE DIARIA Nº186/2021;BENEFICIÁRIO:PAULO ROBERTO NUNES PEREIRA;MATRÍCULA: 57175795;FUNÇÃO:AGENTE OPERACIONAL;OBJETIVO: PARA VIAJAR COM DESTINO AOS MUNICÍPIOS DE MOJU E BAIÃO, PARA REALIZAÇÃO DE LEVANTAMENTO QUANTO À NECESSIDADE E/OU REFORMA DOS ESCRITÓRIOS LOCAIS EM CADA MUNICÍPIO. ;PERÍODO:19 A 20.10.2021;Nº DE DIÁRIAS:1,5 (UMA E MEIA);DESTINO:MOJU E BAIÃO;ORDENADOR DE DESPESA :KEIMENSON BRITO NASCIMENTO.

Protocolo: 719175

PORTARIA DE DIARIA Nº188/2021;BENEFICIÁRIO:JORRIMAR MARIANO PEREIRA;MATRÍCULA: 5039150-014;FUNÇÃO:ELETRICISTA;OBJETIVO: PARA VIAJAR COM DESTINO AO MUNICÍPIO DE BRAGANÇA, PARA ACOMPANHAMENTO DOS SERVIÇOS DE INSTALAÇÃO DO TRANSFORMADOR E CONSTRUÇÃO DA NOVA SUBSTAÇÃO DE ENERGIA NA UDB ;PERÍODO:20 A 22.10.2021;Nº DE DIÁRIAS:2,5 (DUAS E MEIA);DESTINO: BRAGANÇA;ORDENADOR DE DESPESA :KEIMENSON BRITO NASCIMENTO.

Protocolo: 719574

SECRETARIA DE ESTADO DE MEIO AMBIENTE E SUSTENTABILIDADE

ADMISSÃO DE SERVIDOR

PORTARIA Nº 1790/2021 - GAB/SEMAS 18 DE OUTUBRO DE 2021.
Objetivo: Realizar vistoria técnica em Indústria Madeireira, no município citado.
Fundamento Legal: Art.145 da Lei 5.810, de 24.01.1994.
Origem: Belém/PA.
Destino: Benevides /PA
Período: 25/10 a 29/10/2021 – 04 e ½ diárias.
Servidores:
- 5926171/3 - LARISSA DE CARVALHO LIMA- (Técnico em Gestão de Meio Ambiente)
- 5934221/ 2 - WENDELL VILHENA DE CARVALHO- (Técnico em Gestão de Meio Ambiente)
-54181818/ 2 - LUIZ GUILHERME SOUZA DE MENEZES- (Motorista)
ORDENADOR: LILIA MARCIA RAMOS REIS / Diretora de Gestão Administrativa e Financeira

Protocolo: 717646

DESIGNAR FISCAL DE CONTRATO

PORTARIA Nº 01882/2021 - GAB/SEMAS
A Diretora de Gestão Administrativa e Financeira, no uso das atribuições que lhe são conferidas de acordo com a PORTARIA Nº 0421, de 05 de Abril de 2021 - GAB/SEMAS, publicada no DOE n° 34.544, de 07 de Abril de 2021.
Considerando as informações constantes nos autos do Processo PAE n° 2021/745885 - SEMAS/PA
RESOLVE:
I-DESIGNAR, para atuar como fiscais do Contrato nº 099/2021- SEMAS/PA, celebrado entre a SECRETARIA DE ESTADO DE MEIO AMBIENTE E SUSTENTABILIDADE - SEMAS/PA e a empresa RC RAMOS COMERCIO LTDA, os servidores: Celi Araújo do Nascimento, matrícula nº 5467497/5 como fiscal Titular e José Cristovão Mourão Noronha, matrícula nº 3252930/1, como fiscal Suplente, a contar da data da assinatura do Contrato em 27 de setembro de 2021.
II-Determinar à Coordenadoria de Licitação, Contratos e Convênios - CCON que através do setor competente, tome as devidas providências ao fiel cumprimento do presente Ato.
III-Esta Portaria entra em vigor na data de sua publicação.
Belém/PA, de outubro de 2021.
DÊ-SE CIÊNCIA, REGISTRE-SE E CUMPRA-SE.
LÍLIA MARCIA RAMOS REIS Diretora de Gestão Administrativa e Financeira

Protocolo: 719781

PORTARIA Nº 01886/2021 - GAB/SEMAS
A Diretora de Gestão Administrativa e Financeira, no uso das atribuições que lhe são conferidas de acordo com a PORTARIA Nº 0421, de 05 de Abril de 2021 - GAB/SEMAS, publicada no DOE n° 34.544, de 07 de Abril de 2021.
Considerando as informações constantes nos autos do Processo PAE n° 2021/1076876 - SEMAS/PA
RESOLVE:
I-DESIGNAR, para atuar como fiscais do Contrato nº 108/2021- SEMAS/PA, celebrado entre a SECRETARIA DE ESTADO DE MEIO AMBIENTE E SUSTENTABILIDADE - SEMAS/PA e a empresa E C GARCIA DOS SANTOS COMÉRCIO, SERVIÇOS E REPRESENTAÇÕES EIRELI - EPP, os servidores: Brenda Melise Morbach Paredes Hachem, matrícula nº 5927617/2, como fiscal Titular, e Gleissy Jesus Castro, matrícula nº 57176457/3 , como fiscal Suplente, a contar da data da assinatura do Contrato em 21 de outubro de 2021.
II-Determinar à Coordenadoria de Licitação, Contratos e Convênios - CCON que através do setor competente, tome as devidas providências ao fiel cumprimento do presente Ato.
III-Esta Portaria entra em vigor na data de sua publicação.
Belém/PA, 21 de outubro de 2021.
DÊ-SE CIÊNCIA, REGISTRE-SE E CUMPRA-SE.
LÍLIA MARCIA RAMOS REIS
Diretora de Gestão Administrativa e Financeira

Protocolo: 719738

PORTARIA Nº 01883/2021 - GAB/SEMAS
A Diretora de Gestão Administrativa e Financeira, no uso das atribuições que lhe são conferidas de acordo com a PORTARIA Nº 421, de 05 de Abril de 2021 - GAB/SEMAS, publicada no DOE n° 34.544, de 07 de abril de 2021.
Considerando as informações constantes nos autos do Processo - PAE n° 2021/868793;
RESOLVE:
I-SUBSTITUIR na PORTARIA N° 01806/2021/GAB/SEMAS/PA, publicada no DOE n° 34.737 de 18 de outubro de 2021, o fiscal suplente do Contrato n° 105/2021-SEMAS/PA, celebrado entre a SECRETARIA DE ESTADO DE MEIO AMBIENTE E SUSTENTABILIDADE - SEMAS/PA e a empresa G S SARMENTO O DISTRIBUIDORA E COMERCIO DE EQUIPAMENTOS E SUPRIMENTOS DE INFORMA, o servidor Alexandre Oliveira Ferreira, matrícula nº 54192735/2, fiscal suplente, pelo servidor Luis Alexandre Bezerra do Nascimento, matrícula n° 5953077/1, a contar da data da publicação desta portaria.
II-Determinar à Coordenadoria de Licitação, Contratos e Convênios - CCON que através do setor competente, tome as devidas providências ao fiel cumprimento do presente Ato.
III-Esta Portaria entra em vigor na data de sua publicação.
Belém/PA, 21 de outubro de 2021
DÊ-SE CIÊNCIA, REGISTRE-SE E CUMPRA-SE.
LÍLIA MARCIA RAMOS REIS
Diretora de Gestão Administrativa e Financeira

Protocolo: 719765

ERRATA

ERRATA DA PUBLICAÇÃO DA PORTARIA Nº 01862/2021 - GAB/SEMAS -

DESIGNAÇÃO DE FISCAL - CONTRATO Nº 106/2021-SEMAS e empresa ASSOCIAÇÃO POLO PRODUTIVO PARA - FABRICA ESPERANÇA
Publicado no DOE Nº 34.742, do dia 21/10/ 2021.
Onde se lê: a contar da data da assinatura do Contrato em 07 de outubro de 2021
Leia -se: a contar da data da assinatura do Contrato em 14 de outubro de 2021

Protocolo: 719293

CONTRATO

CONTRATO 108/2021-SEMAS/PA
DISPENSA DE LICITAÇÃO 018/2021-SEMAS/PA

Processo PAE 2021/1076876
Objeto: A aquisição de 6 (seis) barracas do tipo gazebo dobrável articulada e 6.000 copos ecológicos, para atender as necessidades internas da SEMAS.
Valor Global: R$ 35.700,00
Vigência: 21/10/2021 a 20/10/2022
Assinatura: 21/10/2021
Dotação orçamentaria: Unidade 27102; Gestão 00001; PTRES 278338; Fonte 0116; Elemento 339030, 449052; P I 2100008782C; Ação 267783
Contratado: E C GARCIA DOS SANTOS COMÉRCIO, SERVIÇOS E REPRESENTAÇÕES EIRELI-EPP (CNPJ 26.370.836/0001-7)
Endereço: Estrada Itabira n° 196 A, Rua Luiza Telles, Casa 18, Bairro do Centro, CEP 67030-390, fone (91) 98277-0759, eg-santos@outlook.com, Ananindeua/PA
Ordenador: José Mauro de Lima O' de Almeida, Secretário de Estado de Meio Ambiente e Sustentabilidade.

Protocolo: 719721

CONTRATO 107/2021-SEMAS/PA
PREGÃO ELETRÔNICO 028/2021-SEMAS/PA

Processo PAE 2021/176735
Objeto: Contratação de Laboratório acreditado pelo INMETRO para prestação de serviços técnicos de coleta e análise físico-química, microbiológica, biológica e nutrientes em amostras de qualidade de água, incluindo o fornecimento de equipamentos e a estrutura logística para execução do serviço para atender as demandas da SEMAS.
Valor Global: R$ 388.827,52
Vigência: 21/10/2021 a 20/10/2022
Assinatura: 21/10/2021
Dotação orçamentaria: Unidade 27101; Gestão 00001; PTRES 278772; Fonte 0306005952; Elemento 339030, 339039; P I 2100008772C
Contratado: CONTROLE ANALITICO ANALISES TECNICAS LTDA (CNPJ 05.431.967/0001-41)
Endereço: Rua Leão XIII, 281, Vila dos Remédios, CEP 06296-180, fone (11) 3603-9552, controleanalitico@controleanalitico.com.br, Osasco/SP
Ordenador: José Mauro de Lima O' de Almeida, Secretário de Estado de Meio Ambiente e Sustentabilidade.

Protocolo: 719723

TERMO ADITIVO A CONTRATO

DOTAÇÃO ORÇAMENTÁRIA: 27.101.18.122.1297.8339.31.90.04
AUTORIZAÇÃO: PROCESSO 2021/642034-SEMAS
PERÍODO: 04/11/2021 A 31/12/2021
FUNÇÃO: MOTORISTA
SERVIDOR: FABIO RIBEIRO FIEL
FUNÇÃO: AUXILIAR OPERACIONAL
SERVIDORES:
JOSAFAT LOPES CARDOSO
JOSIANE MEDEIROS DE LIMA
KELEY ESTER BRAGA RENTE
LAISE PINTO DE ALMEIDA
FUNÇÃO: ASSISTENTE DE INFRAESTRUTURA
SERVIDOR: JOSIMAR DO NASCIMENTO PEREIRA
FUNÇÃO: ASSISTENTE ADMINISTRATIVO
SERVIDORES:
ELENZILDA SILVA BARBOSA MENEZES
ERIKA LARISSA PADILHA CASTRO GOMES
LUCAS FERREIRA DA SILVA
WELLINTON BARBOSA MADEIRA
FUNÇÃO: TÉCNICO EM GESTÃO PÚBLICA
SERVIDORES:
PRISCILA TAMARA DIAS BARROS
SAMARA BRASIL HAGE AMANAJAS PENA
WLADIMIR DE SOUZA BRITO
FUNÇÃO: TÉCNICO EM GESTÃO DE MEIO AMBIENTE
SERVIDORES:
ADRIANA DO SOCORRO GOMES DE MELO
ALINNE NAYARA NEGRAO DE MELO
ANKO MARCIO GOMES DA ROCHA ESTACIO
CELIA ODETE TEIXEIRA DO NASCIMENTO
DANIELLE BARBOSA SARMANHO
ETIANE DE SOUZA SILVA
FRANCIMARY DA SILVA CARNEIRO
GLEIDSON SANTOS BARROS
GUSTAVO NEVES SILVA
HELIO FIGUEIREDO DA SERRA NETTO
IGOR DE OLIVEIRA VITAL
IVONE CRISTINA MAGALHAES MUNIZ
JOYCE ANANDA PAIXAO DUARTE
LARISSA DA SILVA MIRANDA
LARISSA DE CARVALHO LIMA
LARISSA MARTINS BARBOSA D'ARACE
LUIZ FERNANDO FREITAS RODRIGUES
MARCOS ANDRE PIMENTEL MACEDO
MICHELLE MARIA CORREA
NAYRA MICHELLY DAS CHAGAS SOUZA
OLGANETH MOREIRA DE OLIVEIRA
OSMAR ROMAN JUNIOR
OSVALDINA DOS SANTOS ARAUJO
RAFAEL MONTEIRO RODRIGUES
RAPHAEL LOBATO PRADO NEVES
RICHARD PINHEIRO RODRIGUES
ROSANGELA MARIA NEVES DOS SANTOS
SABRINA SANTOS DE LIMA
TASSIA DO SOCORRO SERRA NUNES
THADEU CANTAO DE SOUSA
VALERIA DE FIGUEIREDO BOTELHO
PERÍODO: 05/11/2021 A 31/12/2021
FUNÇÃO: TÉCNICO EM GESTÃO PÚBLICA
SERVIDOR: AZIEL MORAES DA LUZ
PERIODO: 07/11/2021 A 31/12/2021
FUNÇÃO: ASSISTENTE ADMINISTRATIVO
SERVIDOR: CESANILDE AIRES SARAIVA
FUNÇÃO: TÉCNICO EM GESTÃO DE MEIO AMBIENTE
EDSON MARCIO ARAUJO DA CRUZ
FABRICIO VITALINO NEVES AGUIAR
GLAUBER NONATO FERREIRA OLIVEIRA
JESSICA DE SOUZA MEURER
MOEMA RACHEL RIBEIRO DE VASCONCELOS
SANDREIA PEREIRA MESQUITA
ORDENADOR: LILIA MARCIA RAMOS REIS-Diretora de Gestão Administrativa e Financeira

Protocolo: 707592

TERMO ADITIVO A CONTRATO

DOTAÇÃO ORÇAMENTÁRIA: 27.101.18.122.1297.8339.31.90.04
AUTORIZAÇÃO: PROCESSO 2021/1022714-SEMAS
PERÍODO: 03/11/2021 A 02/11/2022
FUNÇÃO: TÉCNICO EM GESTÃO DE INFORMÁTICA-Administrador de Banco de Dados
SERVIDOR: SÉRGIO LUIZ DA SILVA RAIOL
FUNÇÃO: TÉCNICO EM GESTÃO DE INFORMÁTICA-Programador JAVA
SERVIDORES:
WALÉRIA PAULA DA LUZ MOURA SOUZA
KARLYANNE PAOOLA SILVA BRAGA
FUNÇÃO: TÉCNICO EM GESTÃO DE INFORMÁTICA-Programador PHP
SERVIDORES:
MARCUS VINÍCIUS DE OLIVEIRA DIAS
ALFREDO LIMA DA COSTA JÚNIOR
FUNÇÃO: TÉCNICO EM GESTÃO DE INFORMÁTICA-Suporte de Sistemas
SERVIDOR: ATAMY REIS TANOUE
FUNÇÃO: TÉCNICO EM GESTÃO DE INFORMÁTICA-Técnico de Suporte de TI
SERVIDOR: DIONISON PEREIRA SARQUIS
FUNÇÃO: TÉCNICO EM GESTÃO PÚBLICA - Administração
SERVIDOR: LUIZ ALBERTO TAVARES GOMES
ORDENADOR: LILIA MÁRCIA RAMOS REIS / Diretora de Gestão Administrativa e Financeira

Protocolo: 716378

DISPENSA DE LICITAÇÃO

TERMO DE DISPENSA DE LICITAÇÃO N° 018/2021

Autorizo nos termos do artigo 24, inciso V, da Lei n° 8.666, de 21 de junho de 1993, com suas posteriores modificações, a Dispensa de Licitação, referente ao Processo n° 2021/1076876, de 27 de Setembro de 2021, que tem por objeto a contratação da empresa E C GARCIA DOS SANTOS COMERCIO, SERVIÇOS E REPRESENTAÇÃO EIRELI, inscrita no CNPJ/MF sob o nº 26.370.836/0001-71, com sede na Estrada Itabira, n° 196 A, rua Luiza Telles, casa 8, CEP: 67.030.-390, Bairro do Centro, Ananindeua/PA, a fim de adquirir de 06 (seis) Barracas de tipo gazebo, e 6.000 (Seis mil) copos ecológicos, para atender as necessidades internas da Secretaria de Estado de Meio Ambiente e Sustentabilidade, no valor global de R$ 35.700,00 (Trinta e cinco mil e setecentos reais), conforme solicitação e fundamentação constante nos autos do processo.
Belém, 21 de outubro de 2021.
Ordenador:JOSÉ MAURO DE LIMA O' DE ALMEIDA Secretário de Estado de Meio Ambiente e Sustentabilidade.

Protocolo: 719719

TERMO DE HOMOLOGAÇÃO

TERMO DE ADJUDICAÇÃO E HOMOLOGAÇÃO
PREGÃO ELETRÔNICO N°. 033/2021-SEMAS

Considerando a tramitação do Processo Licitatório n.º 679235/2021 e depois de constatada a regularidade dos atos procedimentais Eu, JOSE MAURO DE LIMA O DE ALMEIDA, ADJUDICO e HOMOLOGO o resultado do Pregão Eletrônico n.º 033/2021 - SEMAS, cujo objeto é Contratação de empresa especializada na comercialização de refeições por quilo, tipo self service e lanches aos servidores, terceirizados e estagiários através da concessão de espaço na Secretaria de Estado de Meio Ambiente e Sustentabilidade do Estado do Pará, tendo como vencedora do certame, a empresa abaixo discriminada:
Empresa: F C ROCHA PRODUÇÕES E EVENTOS EIRELI / CNPJ: 12.396.055/0001-41
Valor do quilograma Self Service R$ 33,80
Belém/Pa, 22 de outubro de 2021.
JOSE MAURO DE LIMA O DE ALMEIDA
SECRETARIO DE ESTADO DE MEIO AMBIENTE E SUSTENTABILIDADE

Protocolo: 719719

TERMO DE ADJUDICAÇÃO E HOMOLOGAÇÃO
PREGÃO ELETRÔNICO N°. 029/2021-SEMAS

Considerando a tramitação do Processo Licitatório n.º 803176/2021 e depois de constatada a regularidade dos atos procedimentais Eu, JOSE MAURO DE LIMA O DE ALMEIDA, ADJUDICO e HOMOLOGO o resultado do Pregão Eletrônico n.º 029/2021 - SEMAS, cujo objeto é Aquisição de biodigestores, para atender as demandas da Secretaria de Estado de Meio Ambiente e Sustentabilidade – SEMAS, tendo como vencedora do certame, a empresa abaixo discriminada:
Empresa: CIRIOS COMERCIO E EDICAO LTDA / CNPJ: 03.890.275/0001-36
Item 01 - Qtd: 30
Valor total: R$ 478.925,00
Item 02 - Qtd:20
Valor total: R$ 492.890,00
Valor global: 971.815,00
Belém/Pa, 22 de outubro de 2021.
JOSE MAURO DE LIMA O DE ALMEIDA
SECRETARIO DE ESTADO DE MEIO AMBIENTE E SUSTENTABILIDADE

Protocolo: 719712

TERMO DE HOMOLOGAÇÃO
PREGÃO ELETRÔNICO N°. 035/2021-SEMAS

Considerando a tramitação do Processo Licitatório n.º 937584/2021 e depois de constatada a regularidade dos atos procedimentais Eu, JOSE MAURO DE LIMA O DE ALMEIDA, HOMOLOGO o resultado do Pregão Eletrônico n.º 035/2021 - SEMAS, cujo objeto é Aquisição de equipamentos informática (workstations), tendo como vencedora do certame, a empresa abaixo discriminada:
Empresa: DRIVE A INFORMATICA LTDA
CNPJ: 00.677.870/0003-61
Item 01 – QTD: 20
Valor Unitário: 23.463,50
Valor total: R$ 469.270,00
Belém/Pa, 22 de outubro de 2021.
JOSE MAURO DE LIMA O DE ALMEIDA
SECRETARIO DE ESTADO DE MEIO AMBIENTE E SUSTENTABILIDADE

Protocolo: 719732

TERMO DE HOMOLOGAÇÃO
PREGÃO ELETRÔNICO N°. 036/2021-SEMAS

Considerando a tramitação do Processo Licitatório n.º 949101/2020 e depois de constatada a regularidade dos atos procedimentais Eu, JOSE MAURO DE LIMA O DE ALMEIDA, HOMOLOGO o resultado do Pregão Eletrônico n.º 036/2021 - SEMAS, cujo objeto é Aquisição de container, tendo como vencedora do certame, a empresa abaixo discriminada:
Empresa: RAFAEL RODRIGUES DA ROCHA 90553616234 / CNPJ:16.802.865/0001-01
Item 01
Valor unitário: R$ 27.350,00 / Qtd: 2
Valor total: R$ 54.700,00
Belém/Pa, 22 de outubro de 2021.
JOSE MAURO DE LIMA O DE ALMEIDA
SECRETARIO DE ESTADO DE MEIO AMBIENTE E SUSTENTABILIDADE

Protocolo: 719759

TERMO DE ADJUDICAÇÃO

TERMO DE ADJUDICAÇÃO
PREGÃO ELETRÔNICO N°. 036/2021-SEMAS

O Pregoeiro Oficial designado pela PORTARIA Nº 350/2021 – Gab/semas, de 18/03/2021, no uso das atribuições que lhe são conferidas (art. 3º, IV da Lei 10.520/02) após constatação do cumprimento das exigências legais relativas ao processo licitatório n° 949101/2020, resolve ADJUDICAR o Pregão Eletrônico nº 036/2021 – SEMAS, cujo objeto é Aquisição de container para atender as demandas da secretaria de estado de meio ambiente e sustentabilidade - semas, de acordo com as condições e especificações técnicas constantes no Edital, a empresa abaixo relacionada:
Empresa: RAFAEL RODRIGUES DA ROCHA 90553616234 / CNPJ:16.802.865/0001-01
Item 01
Valor unitário: R$ 27.350,00 / Qtd: 2
Valor total: R$ 54.700,00
Belém/PA, 22 de outubro de 2021
AZIEL MORAES DA LUZ
PREGOEIRO/CPL/SEMAS

Protocolo: 719741

TERMO DE ADJUDICAÇÃO
PREGÃO ELETRÔNICO N°. 035/2021-SEMAS

O Pregoeiro Oficial designado pela PORTARIA Nº 350/2021 – Gab/semas, de 18/03/2021, no uso das atribuições que lhe são conferidas (art. 3º, IV da Lei 10.520/02) após constatação do cumprimento das exigências legais relativas ao processo licitatório n° 937584/2021, resolve ADJUDICAR o Pregão Eletrônico nº 035/2021 – SEMAS, cujo objeto é Aquisição de equipamentos informática (workstations), para atender as demandas da secretaria de estado de meio ambiente e sustentabilidade - semas, de acordo com as condições e especificações técnicas constantes no Edital, a empresa abaixo relacionada:
Empresa: DRIVE A INFORMATICA LTDA
CNPJ: 00.677.870/0003-61
Item 01 – QTD: 20
Valor Unitário: 23.463,50
Valor total: R$ 469.270,00
Belém/PA, 21 de outubro de 2021
Kristiane Maia
PREGOEIRA/CPL/SEMAS

Protocolo: 719727

APOSTILAMENTO

APOSTILAMENTO 16/2021 – SEMAS/PA
CONTRATO N° 099/2021 - SEMAS/PA - RC RAMOS COMERCIO LTDA.
PAE N° 2021/745885 - SEMAS/PA

OBJETO: Contratação de empresa especializada no fornecimento de Material de Consumo/Expediente.
DO OBJETO: Este apostilamento tem por objeto a correção de erro material do Contrato nº 099/2021, celebrado entre esta Secretaria de Estado de Meio Ambiente e Sustentabilidade e a empresa RC Ramos Comércio Ltda., inscrita no CNPJ/MF sob o nº 07.048.323/0001-02.
DO ERRO MATERIAL:
ONDE SE LÊ:
CLÁUSULA DÉCIMA SEGUNDA – DA VIGÊNCIA, PRORROGAÇÃO E DO REAJUSTE
12.1. O prazo de vigência do contrato é de 12 (doze) meses, contados a partir da data prevista para apresentação das propostas ou da apresentação do orçamento;
LEIA-SE:
CLÁUSULA DÉCIMA SEGUNDA – DA VIGÊNCIA, PRORROGAÇÃO E DO REAJUSTE
12.1. O prazo de vigência do contrato é de 12 (doze) meses, contados a partir da data da assinatura do Termo Contratual, em consonância com o art. 57, caput da Lei 8.666/93;
DA RATIFICAÇÃO:
Permanecem inalteradas todas as demais cláusulas e condições do Contrato original celebrado entre as partes.
DA PUBLICAÇÃO:
Este apostilamento será publicado pela CONTRATANTE, na forma de extrato, no Diário Oficial do Estado do Pará - DOE/PA, no prazo de 10 (dez) dias de sua assinatura, nos termos do art. 28 § 5º da Constituição do Estado do Pará.
DO FORO: Fica eleito o Foro de Belém, Capital do Estado do Pará, para dirimir quaisquer dúvidas ou questões resultantes da interpretação e execução deste Contrato não resolvidos na esfera administrativa.
Belém (PA), 21 de outubro de 2021.
Lília Marcia Ramos Reis, Diretora de Gestão Administrativa e Financeira

Protocolo: 719726

APOSTILAMENTO 15/2021 – SEMAS/PA

CONTRATO N° 098/2021 - SEMAS/PA - RIBEIRO DA CRUZ COMERCIO E SERVICOS LTDA
PAE N° 2021/745885 - SEMAS/PA
OBJETO: Contratação de empresa especializada no fornecimento de Material de Consumo/Expediente.
DO OBJETO: Este apostilamento tem por objeto a correção de erro material do Contrato nº 098/2021, celebrado entre esta Secretaria de Estado de Meio Ambiente e Sustentabilidade e a empresa Ribeiro da Cruz Comercio e Servicos Ltda., inscrita no CNPJ/MF sob o nº 14.846.237/0001-00.
DO ERRO MATERIAL:
ONDE SE LÊ:
CLÁUSULA DÉCIMA SEGUNDA – DA VIGÊNCIA, PRORROGAÇÃO E DO REAJUSTE
12.1. O prazo de vigência do contrato é de 12 (doze) meses, contados a partir da data prevista para apresentação das propostas ou da apresentação do orçamento;
LEIA-SE:
CLÁUSULA DÉCIMA SEGUNDA – DA VIGÊNCIA, PRORROGAÇÃO E DO REAJUSTE
12.1. O prazo de vigência do contrato é de 12 (doze) meses, contados a partir da data da assinatura do Termo Contratual, em consonância com o art. 57, caput da Lei 8.666/93;

DA RATIFICAÇÃO:
Permanecem inalteradas todas as demais cláusulas e condições do Contrato original celebrado entre as partes.
DA PUBLICAÇÃO:
Este apostilamento será publicado pela CONTRATANTE, na forma de extrato, no Diário Oficial do Estado do Pará - DOE/PA, no prazo de 10 (dez) dias de sua assinatura, nos termos do art. 28 § 5º da Constituição do Estado do Pará.
DO FORO: Fica eleito o Foro de Belém, Capital do Estado do Pará, para dirimir quaisquer dúvidas ou questões resultantes da interpretação e execução deste Contrato não resolvidos na esfera administrativa.
Belém (PA), 21 de outubro de 2021.
Lília Marcia Ramos Reis, Diretora de Gestão Administrativa e Financeira

Protocolo: 719730

DIÁRIA

PORTARIA Nº 1878/2021 - GAB/SEMAS
21 DE OUTUBRO DE 2021.
Objetivo: Realizar Ação de coleta seletiva e educação ambiental da AGROPEC 2021, no município citado.
Fundamento Legal: Art.145 da Lei 5.810, de 24.01.1994.
Origem: Belém/PA
Destino: Paragominas/PA
Período: 20/10 a 01/11/2021 – 12 e ½ diárias
Colaboradora Eventual:
- LIDIELY RENATA DA SILVA DUTRA - (Colaboradora Eventual)
ORDENADOR: LILIA MÁRCIA RAMOS REIS / Diretora de Gestão Administrativa de Financeira

Protocolo: 719291

PORTARIA Nº 1838/2021 - GAB/SEMAS
19 DE OUTUBRO DE 2021.
Objetivo: Participar da Implementação da Política de Territórios Sustentáveis, capacitação e lançamento da Tecnologia Agrotag, em São Félix do Xingu.
Fundamento Legal: Art.145 da Lei 5.810, de 24.01.1994.
Origem: Belém/PA
Destino: São Félix do Xingu/PA, Carajás/PA e Parauapebas/PA
Período: 21/10 a 27/10/2021 – 04 e ½ diárias.
Servidor:
- 5930962/1 – RAUL PROTÁZIO ROMÃO - (Secretário Adj. de Gestão de Recursos Hídricos e Clima)
ORDENADORA: LILIA MÁRCIA RAMOS REIS / Diretora de Gestão Administrativa e Financeira

Protocolo: 719131

PORTARIA Nº 1760/2021 - GAB/SEMAS
04 DE OUTUBRO DE 2021.
Objetivo: Vistoria Técnica na área da Cooperativa dos Garimpeiros do Minério de Serra Pelada.
Fundamento Legal: Art.145 da Lei 5.810, de 24.01.1994.
Origem: Belém/PA
Destino: Curionópolis/PA (via Carajás)
Período: 25/10 a 26/10/2021 – 1 e ½ diária
Servidores:
- 54197163/3 - MARCELO AUGUSTO MORENO DA SILVA ALVES - (Diretor)
- 5952154/2 - VALDINEIA ALVES VIEIRA - (Gerente)
- 5954876/1 - TADEU SOUZA PEREIRA - (Técnico em Gestão de Meio Ambiente)
- 5960952/1 - ERLEN ASSIS DE ALMEIDA - (Técnico em Gestão de Meio Ambiente)
ORDENADOR: LILIA MARCIA RAMOS REIS / Diretora de Gestão Administrativa e Financeira

Protocolo: 712772

PORTARIA Nº 1768/2021 - GAB/SEMAS
05 DE OUTUBRO DE 2021.
Objetivo: Participação dos servidores desta coordenadoria no evento Pregão week (treinamento) na cidade de Foz do Iguaçu/PA.
Fundamento Legal: Art.145 da Lei 5.810, de 24.01.1994.
Origem: Belém/PA
Destino: São Paulo/SP e Foz do Iguaçu/PR.
Período: 24/10 a 30/10/2021 – 6 e ½ diárias.
Servidoras:
- 54190925/ 4 - KRISTIANE MAIA GLUCK PAUL - (ASSESSORA)
- 97571374/ 2 - KARLA FERNANDA FERREIRA BARREIROS MELO - (TECNICO EM GESTAO PUBLICA)
ORDENADOR: LILIA MÁRCIA RAMOS REIS / Diretora de Gestão Administrativa e Financeira

Protocolo: 713504

PORTARIA Nº 1771/2021 - GAB/SEMAS
06 DE OUTUBRO DE 2021.
Objetivo: Proceder vistoria técnica prévia da UPA 01 para licenciamento de PMFS/POA. no município de Juruti.
Fundamento Legal: Art.145 da Lei 5.810, de 24.01.1994.
Origem: Belém/PA
Destino: Santarém/PA e Jurutí/PA.
Período: 25/10 a 29/10/2021 – 04 e ½ diárias.
Servidores:
- 57175268/ 1 - STONE CESAR CAVALCANTE DA COSTA - (TECNICO EM GESTAO DE INFRA-ESTRUTURA)
- 57175631/ 1 - MARCIO BRAGA AMORIM - (TECNICO EM GESTAO DE INFRA-ESTRUTURA)
ORDENADOR: LILIA MÁRCIA RAMOS REIS / Diretora de Gestão Administrativa e Financeira

Protocolo: 713988

PORTARIA Nº 1840/2021 - GAB/SEMAS
19 DE OUTUBRO DE 2021.
Objetivo: Realizar visita técnica na área da Cooperativa dos Garimpeiros do Minério de Serra Pelada, em Curionópolis.
Fundamento Legal: Art.145 da Lei 5.810, de 24.01.1994.
Origem: Belém/PA
Destino: Parauapebas/PA e Curionópolis/PA
Período: 25/10 a 26/10/2021– 01 e ½ diária.
Servidor:
- 5946009/1 - RODOLPHO ZAHLUTH BASTOS - (Secretário Adjunto de Gestão e Regularidade Ambiental)
ORDENADOR: LILIA MARCIA RAMOS REIS / Diretora de Gestão Administrativa de Financeira

Protocolo: 717793

PORTARIA Nº 1841/2021 - GAB/SEMAS
19 DE OUTUBRO DE 2021.
Objetivo: Produzir material jornalístico, referente as Ações dos Territórios Sustentáveis, no Município de São Félix do Xingu.
Fundamento Legal: Art.145 da Lei 5.810, de 24.01.1994.
Origem: Belém/PA
Destino: Marabá/PA, Xinguara/PA, Parauapebas/PA, Carajás/PA e São Félix do Xingu/PA.
Período: 23/10 a 27/10/2021 – 04 e ½ diárias
Servidora:
- 6403656/1 - BRUNA NEVES BRABO - (Assessora)
ORDENADOR: LILIA MARCIA RAMOS REIS / Diretora de Gestão Administrativa e Financeira

Protocolo: 717923

PORTARIA Nº 1850/2021 - GAB/SEMAS
19 DE OUTUBRO DE 2021.
Objetivo: Realização de reuniões e demais alinhamentos para divulgação da ação de sustentabilidade a ser realizada na praia do Chapéu Virado e Farol.
Fundamento Legal: Art.145 da Lei 5.810, de 24.01.1994.
Origem: Belém/PA
Destino:Distrito de Mosqueiro/PA
Período: 26/10 a 28/10/2021– 01 e ½ diária.
Servidora:
- 5927617/2-BRENDA MELISE MORBACH PAREDES HACHEM - (Técnica Em Gestão De Meio Ambiente)
ORDENADOR: LILIA MARCIA RAMOS REIS / Diretora de Gestão Administrativa de Financeira

Protocolo: 718089

PORTARIA Nº 1863/2021 - GAB/SEMAS
19 DE OUTUBRO DE 2021.
Objetivo: Como complementação, referente a PORTARIA Nº 1616/2021, de 16/09/2021, publicadas no DOE nº 34.726 do dia 06/10/2021.
Fundamento Legal: Art.145 da Lei 5.810, de 24.01.1994.
Origem: Belém/PA
Destino: Pacajá/PA
Período: 27/09 a 30/09/2021 – 04 diárias
Servidor:
- 57214816/1 - MARCO AURÉLIO XAVIER DE OLIVEIRA - (Tecnico em Gestao de Meio Ambiente)
ORDENADOR: LILIA MARCIA RAMOS REIS / Diretora de Gestão Administrativa e Financeira

Protocolo: 718797

PORTARIA Nº 1870/2021 - GAB/SEMAS
20 DE OUTUBRO DE 2021.
Objetivo: Implementação da Política de Territórios Sustentáveis, capacitação e lançamento da Tecnologia Agrotag.
Fundamento Legal: Art.145 da Lei 5.810, de 24.01.1994.
Origem: Belém/PA
Destino: Marabá/PA, Xinguara/PA, Parauapebas/PA e São Félix do Xingu/PA
Períodos: 23/10 a 27/10 e 22/10 a 28/10/2021
Servidores:
- 54189441/ 2 - DIANA DA SILVA CASTRO - (Técnico em Gestão de Meio Ambiente)
- 5960931/ 1 - HAMILTON FERREIRA DE SOUZA NETO - (Técnico em Gestão de Meio Ambiente)
- 6402936/ 2 - WELLINTON BARBOSA MADEIRA - (ASSISTENTE ADMINISTRATIVO)
- 5620430/ 1 - FERNANDO MESQUITA RIBEIRO - (MOTORISTA)
ORDENADOR: LILIA MARCIA RAMOS REIS / Diretora de Gestão Administrativa e Financeira

Protocolo: 719135

PORTARIA Nº 1877/2021 - GAB/SEMAS
21 DE OUTUBRO DE 2021.
Objetivo: Implementação da Política de Territórios Sustentáveis, capacitação e lançamento da Tecnologia Agrotag.
Fundamento Legal: Art.145 da Lei 5.810, de 24.01.1994.
Origem: Belém/PA
Destino: Parauapebas/PA, Maraba/PA, Xinguara/PA e São Félix do Xingu/PA

Período: 21/10 a 27/10/2021– 06 e ½ diárias
Servidores:
– 5953107/1 - FRANCY ROSY NAVA DE OLIVEIRA SOUZA - (Técnico em Gestão de Meio Ambiente)
- 55588165/4 - MAITE AZEVEDO BARBOSA SAUMA - (Gerente)
ORDENADORA: LILIA MARCIA RAMOS REIS / Diretora de Gestão Administrativa e Financeira

Protocolo: 719254

PORTARIA Nº 1885/2021 - GAB/SEMAS
21 DE OUTUBRO DE 2021.

Objetivo: Participação no Seminário de Gestão Ambiental Municipal: Desafios e possibilidades nos Municípios da Região do Guamá como PALESTRANTES, no município citado.
Fundamento Legal: Art.145 da Lei 5.810, de 24.01.1994.
Origem: Belém/PA
Destino: Ourém/PA
Período: 21/10 a 22/10/2021 – 01 e ½ diária
Servidores:
- 6005246/ 2 - DAVI GONCALVES PINTO - (Técnico em Gestão de Meio Ambiente)
- 5930886/ 2 - ISABEL LOBATO NOBRE - (Gerente)
ORDENADOR: LILIA MARCIA RAMOS REIS / Diretora de Gestão Administrativa e Financeira

Protocolo: 719527

PORTARIA Nº 1888/2021 - GAB/SEMAS
21 DE OUTUBRO DE 2021.

Objetivo: Documentar e fazer cobertura jornalística, referente a agenda do governo do estado do pará.
Fundamento Legal: Art.145 da Lei 5.810, de 24.01.1994.
Origem: Belém/PA
Destino: São Paulo/SP.
Período: 21/10 a 26/10/2021 – 05 e ½ diárias
Servidora:
- 6403656/1 - BRUNA NEVES BRABO - (Assessora)
ORDENADOR: LILIA MARCIA RAMOS REIS / Diretora de Gestão Administrativa e Financeira

Protocolo: 719670

PORTARIA Nº 1887/2021 - GAB/SEMAS
21 DE OUTUBRO DE 2021.

Objetivo: Vistoria técnica para acompanhamento de simulado de emergência e dos serviços de reflutuação do Navio Haidar, no Porto de Vila do Conde.
Origem: Belém/PA.
Destino: Barcarena/PA.
Período: 21/10 a 22/10/2021– 1 e ½ diária.
Servidores:
- 8400928/1- MARCOS ENOQUE LEITE LIMA - (Técnico Em Gestão De Meio Ambiente)
- 57175269/1 - LINS SANDRO RESQUE DAMASCENO - (Técnico em Gestão de Infra-estrutura)
- 5092663/1 - RITA DE CASSIA NASCIMENTO CAVALCANTE - (Técnico em Gestão de Meio Ambiente)
- 54191335/2 - IVAN ROBERTO SANTOS ARAÚJO - (Técnico em Gestão de Infra-Estrutura)
Ordenador: LILIA MÁRCIA RAMOS REIS / Diretora de Gestão Administrativa e Financeira

Protocolo: 719633

INSTITUTO DE DESENVOLVIMENTO FLORESTAL E DA BIODIVERSIDADE DO ESTADO DO PARÁ

AVISO DE LICITAÇÃO

AVISO DE REVOGAÇÃO DE LICITAÇÃO
PREGÃO ELETRÔNICO Nº 02/ 3856/2021

O objeto é contratação de serviço pessoa física para pilotar embarcação (lancha de pequeno porte 15hp) para ação de sinalização e monitoramento da Estação Ecológica do Grão-Pará, imprescindível ao deslocamento dentro da Estação Ecológica (ESEC) Grão Pará, cujo acesso se faz exclusivamente por via fluvial, a partir do Km 60 da BR-163, saindo de Cachoeira Porteira, com a utilização de embarcações pequenas, e com a finalidade de realizar atividade de monitoramento da Unidade de Conservação, atendendo ao disposto em seu Plano de Manejo e às necessidades do Instituto de Desenvolvimento Florestal e da Biodiversidade –IDEFLOR-Bio, conforme especificação no anexo I .
O IDEFLOR-Bio informa aos licitantes e interessados a REVOGAÇÃO da presente licitação, por razões de conveniência e oportunidade.
Desta forma, nos termos do art. 109, I, alínea c, da Lei 8.666/93, ficam os interessados intimados para oferecerem o recurso no prazo de 5 (cinco) dias úteis.
As manifestações poderão ser enviadas para o endereço eletrônico rosiane.terra@ideflorbio.pa.gov.br

Protocolo: 719329

DIÁRIA

PORTARIA Nº. 606 DE 15 DE OUTUBRO DE 2021

Fundamento Legal: conforme o processo nº. 2021/1115465 e Art.145 da Lei Estadual nº. 5.810 de 24/01/1994.
Objetivo: Garantir a segurança dos técnicos da GRCN-2 e atuar no controle de acesso dos coletores de castanhas no interior da Flota do Trombetas
Origem: Santarém-PA
Destino: Oriximiná e Jaramacaru-PA
Período: 06 a 21/10/2021 - 15,5 (quinze e meia) diárias
Servidor: SUB TEN PM Lindemberg Medeiros Bezerra - 5734029
SGT PM Janailson de Oliveira - 57200567
CB PM Edson Vicente da Silva - 572225981
CB PM Kátia Maria Sousa Pereira - 57214857
CB PM Rudney Silva de Sousa - 572230861
SD PM Humberto da Silva- 6401108
KARLA LESSA BENGTSON
PRESIDENTE DO IDEFLOR-Bio

Protocolo: 719691

SECRETARIA DE ESTADO DE SEGURANÇA PÚBLICA E DEFESA SOCIAL

ERRATA

ERRATA DA PORTARIA Nº 1572/2021 - SAGA, PUBLICADA EM DOE Nº 34.739, PUBLICADA EM 19.10.2021

ONDE LÊ: PERÍODO: 09 à 12.09.2021
LEIA-SE: PERÍODO: 01 à 05.10.2021
ORDENADOR: PAULO ROBERTO DOS SANTOS LIMA

Protocolo: 719653

CONTRATO

CONTRATO: 27-2021-FISP - EXERCÍCIO: 2021

Objeto: INSCRIÇÃO DE 6 (SEIS) SERVIDORES NO EVENTO DENOMINADO "15º PREGÃO WEEK - 25 A 29 OUTUBRO DE 2021. Valor Total: R$ 23.400,00 (vinte e três mil e quatrocentos reais), Data da Assinatura: 21/10/2021, Vigência: 21/10/2021 a 20/10/2022, Processo nº 2021/1129959, Função Programática: 44.101.06.181.1502.8264. Natureza: 339039. Ação: 231695. Fonte: 0141. PI: 1050008264C. Contratada: INSTITUTO NEGÓCIOS PÚBLICOS DO BRASIL LTDA, inscrita no CNPJ sob o nº 10.498.974/0002-81. MARCELO AMARO DA GAMA/Diretor e Ordenador de Despesa do FISP - RUDIMAR BARBOSA DOS REIS/Instituto Negócios Públicos do Brasil.

Protocolo: 719330

CONTRATO ADMINISTRATIVO Nº 206/2021-SEGUP/PA

Processo Eletrônico nº 2021/1049169
Exercício: 2021
Origem: Inexigibilidade de Licitação nº 199/2021-SEGUP/PA
Objeto: contratação de prestação de serviços técnicos profissionais especializados para execução de atividades educacionais do(a) docente da disciplina Orientação de Trabalho de Conclusão de Curso, no Curso Superior de Polícia e Bombeiro Militar/ CSPBM 2021, aprovado pela Resolução nº 377/2021 - CONSUP.
Fundamentação Legal: Parecer Jurídico nº 507/2021-CONJUR
Data de Assinatura: 18 de outubro de 2021
Vigência: 6 meses
Valor Global: R$ 4.480,00 (quatro mil e quatrocentos e oitenta reais)
Programação Orçamentaria: 26.101.06.128.1502.8832 - Capacitação dos Agentes de Segurança Pública. 40.101.06.128.1502.8832- Capacitação dos Agentes de Segurança Pública. 31.101.06.128.1502.8832 - Capacitação dos Agentes de Segurança Pública. 21.101.06.128.1502.8832 - Capacitação dos Agentes de Segurança Pública; Naturezas: 339036 e 339047; Fonte: 0101.
Contratado: ELSON LUIZ BRITO DA SILVA
CPF: 307.591.882-20
Ordenador de Despesas: PAULO ROBERTO DOS SANTOS LIMA

Protocolo: 719251

CONTRATO ADMINISTRATIVO Nº 213/2021-SEGUP/PA

Processo Eletrônico nº 2021/1049169
Exercício: 2021
Origem: Inexigibilidade de Licitação nº 192/2021-SEGUP/PA
Objeto: contratação de prestação de serviços técnicos profissionais especializados para execução de atividades educacionais do(a) docente da disciplina Orientação de Trabalho de Conclusão de Curso, no Curso Superior de Polícia e Bombeiro Militar/ CSPBM 2021, aprovado pela Resolução nº 377/2021 - CONSUP.
Fundamentação Legal: Parecer Jurídico nº 508/2021-CONJUR
Data de Assinatura: 18 de outubro de 2021
Vigência: 6 meses

Valor Global: R$ 3.600,00 (três mil e seiscentos reais)
Programação Orçamentaria: 26.101.06.128.1502.8832 - Capacitação dos Agentes de Segurança Pública. 40.101.06.128.1502.8832- Capacitação dos Agentes de Segurança Pública. 31.101.06.128.1502.8832 - Capacitação dos Agentes de Segurança Pública. 21.101.06.128.1502.8832 - Capacitação dos Agentes de Segurança Pública; Naturezas: 339036 e 339047; Fonte: 0101.
Contratado: JOÃO FRANCISCO GARCIA REIS
CPF: 094.055.502-68
Ordenador de Despesas: PAULO ROBERTO DOS SANTOS LIMA

Protocolo: 719252

CONTRATO ADMINISTRATIVO Nº 214/2021-SEGUP/PA

Processo Eletrônico nº 2021/1049169
Exercício: 2021
Origem: Inexigibilidade de Licitação nº 191/2021-SEGUP/PA
Objeto: contratação de prestação de serviços técnicos profissionais especializados para execução de atividades educacionais do(a) docente da disciplina Orientação de Trabalho de Conclusão de Curso, no Curso Superior de Polícia e Bombeiro Militar/ CSPBM 2021, aprovado pela Resolução nº 377/2021 - CONSUP.
Fundamentação Legal: Parecer Jurídico nº 493/2021-CONJUR
Data de Assinatura: 18 de outubro de 2021
Vigência: 6 meses
Valor Global: R$ 3.600,00 (três mil e seiscentos reais)
Programação Orçamentaria: 26.101.06.128.1502.8832 - Capacitação dos Agentes de Segurança Pública. 40.101.06.128.1502.8832- Capacitação dos Agentes de Segurança Pública. 31.101.06.128.1502.8832 - Capacitação dos Agentes de Segurança Pública. 21.101.06.128.1502.8832 - Capacitação dos Agentes de Segurança Pública; Naturezas: 339036 e 339047; Fonte: 0101.
Contratado: JOÃO MÁRCIO PALHETA DA SILVA
CPF: 266.336.042-20
Ordenador de Despesas: PAULO ROBERTO DOS SANTOS LIMA

Protocolo: 719253

CONTRATO ADMINISTRATIVO Nº 202/2021-SEGUP/PA

Processo Eletrônico nº 2021/1049169
Exercício: 2021
Origem: Inexigibilidade de Licitação nº 203/2021-SEGUP/PA
Objeto: contratação de prestação de serviços técnicos profissionais especializados para execução de atividades educacionais do(a) docente da disciplina Orientação de Trabalho de Conclusão de Curso, no Curso Superior de Polícia e Bombeiro Militar/ CSPBM 2021, aprovado pela Resolução nº 377/2021 - CONSUP.
Fundamentação Legal: Parecer Jurídico nº 488/2021-CONJUR
Data de Assinatura: 18 de outubro de 2021
Vigência: 6 meses
Valor Global: R$ 3.200,00 (três mil e duzentos reais)
Programação Orçamentaria: 26.101.06.128.1502.8832 - Capacitação dos Agentes de Segurança Pública. 40.101.06.128.1502.8832- Capacitação dos Agentes de Segurança Pública. 31.101.06.128.1502.8832 - Capacitação dos Agentes de Segurança Pública. 21.101.06.128.1502.8832 - Capacitação dos Agentes de Segurança Pública; Naturezas: 339036 e 339047; Fonte: 0101.
Contratado: ALESSANDRO SOBRAL FARIAS
CPF: 468.187.582-15
Ordenador de Despesas: PAULO ROBERTO DOS SANTOS LIMA

Protocolo: 719236

CONTRATO ADMINISTRATIVO Nº 209/2021-SEGUP/PA

Processo Eletrônico nº 2021/1049169
Exercício: 2021
Origem: Inexigibilidade de Licitação nº 202/2021-SEGUP/PA
Objeto: contratação de prestação de serviços técnicos profissionais especializados para execução de atividades educacionais do(a) docente da disciplina Orientação de Trabalho de Conclusão de Curso, no Curso Superior de Polícia e Bombeiro Militar/ CSPBM 2021, aprovado pela Resolução nº 377/2021 - CONSUP.
Fundamentação Legal: Parecer Jurídico nº 505/2021-CONJUR
Data de Assinatura: 18 de outubro de 2021
Vigência: 6 meses
Valor Global: R$ 3.600,00 (três mil e seiscentos reais)
Programação Orçamentaria: 26.101.06.128.1502.8832 - Capacitação dos Agentes de Segurança Pública. 40.101.06.128.1502.8832- Capacitação dos Agentes de Segurança Pública. 31.101.06.128.1502.8832 - Capacitação dos Agentes de Segurança Pública. 21.101.06.128.1502.8832 - Capacitação dos Agentes de Segurança Pública; Naturezas: 339036 e 339047; Fonte: 0101.
Contratado: HELENA LÚCIA DAMASCENO FERREIRA
CPF: 128.275.412-20
Ordenador de Despesas: PAULO ROBERTO DOS SANTOS LIMA

Protocolo: 719238

CONTRATO ADMINISTRATIVO Nº 210/2021-SEGUP/PA

Processo Eletrônico nº 2021/1049169
Exercício: 2021
Origem: Inexigibilidade de Licitação nº 203/2021-SEGUP/PA
Objeto: contratação de prestação de serviços técnicos profissionais especializados para execução de atividades educacionais do(a) docente da disciplina Orientação de Trabalho de Conclusão de Curso, no Curso Superior de Polícia e Bombeiro Militar/ CSPBM 2021, aprovado pela Resolução nº 377/2021 - CONSUP.
Fundamentação Legal: Parecer Jurídico nº 509/2021-CONJUR
Data de Assinatura: 18 de outubro de 2021
Vigência: 6 meses
Valor Global: R$ 3.200,00 (três mil e duzentos reais)
Programação Orçamentaria: 26.101.06.128.1502.8832 - Capacitação dos Agentes de Segurança Pública. 40.101.06.128.1502.8832- Capacitação dos Agentes de Segurança Pública. 31.101.06.128.1502.8832 - Capacitação dos Agentes de Segurança Pública. 21.101.06.128.1502.8832 - Capacitação dos Agentes de Segurança Pública; Naturezas: 339036 e 339047; Fonte: 0101.
Contratado: HELTON CHARLES ARAÚJO MORAIS
CPF: 588.662.052-49
Ordenador de Despesas: PAULO ROBERTO DOS SANTOS LIMA

Protocolo: 719240

CONTRATO ADMINISTRATIVO Nº 209/2021-SEGUP/PA

Processo Eletrônico nº 2021/1049169
Exercício: 2021
Origem: Inexigibilidade de Licitação nº 202/2021-SEGUP/PA
Objeto: contratação de prestação de serviços técnicos profissionais especializados para execução de atividades educacionais do(a) docente da disciplina Orientação de Trabalho de Conclusão de Curso, no Curso Superior de Polícia e Bombeiro Militar/ CSPBM 2021, aprovado pela Resolução nº 377/2021 - CONSUP.
Fundamentação Legal: Parecer Jurídico nº 505/2021-CONJUR
Data de Assinatura: 18 de outubro de 2021
Vigência: 6 meses
Valor Global: R$ 3.600,00 (três mil e seiscentos reais)
Programação Orçamentaria: 26.101.06.128.1502.8832 - Capacitação dos Agentes de Segurança Pública. 40.101.06.128.1502.8832- Capacitação dos Agentes de Segurança Pública. 31.101.06.128.1502.8832 - Capacitação dos Agentes de Segurança Pública. 21.101.06.128.1502.8832 - Capacitação dos Agentes de Segurança Pública; Naturezas: 339036 e 339047; Fonte: 0101.
Contratado: HELENA LÚCIA DAMASCENO FERREIRA
CPF: 128.275.412-20
Ordenador de Despesas: PAULO ROBERTO DOS SANTOS LIMA

Protocolo: 719241

CONTRATO ADMINISTRATIVO Nº 210/2021-SEGUP/PA

Processo Eletrônico nº 2021/1049169
Exercício: 2021
Origem: Inexigibilidade de Licitação nº 203/2021-SEGUP/PA
Objeto: contratação de prestação de serviços técnicos profissionais especializados para execução de atividades educacionais do(a) docente da disciplina Orientação de Trabalho de Conclusão de Curso, no Curso Superior de Polícia e Bombeiro Militar/ CSPBM 2021, aprovado pela Resolução nº 377/2021 - CONSUP.
Fundamentação Legal: Parecer Jurídico nº 509/2021-CONJUR
Data de Assinatura: 18 de outubro de 2021
Vigência: 6 meses
Valor Global: R$ 3.200,00 (três mil e duzentos reais)
Programação Orçamentaria: 26.101.06.128.1502.8832 - Capacitação dos Agentes de Segurança Pública. 40.101.06.128.1502.8832- Capacitação dos Agentes de Segurança Pública. 31.101.06.128.1502.8832 - Capacitação dos Agentes de Segurança Pública. 21.101.06.128.1502.8832 - Capacitação dos Agentes de Segurança Pública; Naturezas: 339036 e 339047; Fonte: 0101.
Contratado: HELTON CHARLES ARAÚJO MORAIS
CPF: 588.662.052-49
Ordenador de Despesas: PAULO ROBERTO DOS SANTOS LIMA

Protocolo: 719242

CONTRATO ADMINISTRATIVO Nº 203/2021-SEGUP/PA

Processo Eletrônico nº 2021/1049169
Exercício: 2021
Origem: Inexigibilidade de Licitação nº 196/2021-SEGUP/PA
Objeto: contratação de prestação de serviços técnicos profissionais especializados para execução de atividades educacionais do(a) docente da disciplina Orientação de Trabalho de Conclusão de Curso, no Curso Superior de Polícia e Bombeiro Militar/ CSPBM 2021, aprovado pela Resolução nº 377/2021 - CONSUP.
Fundamentação Legal: Parecer Jurídico nº 510/2021-CONJUR
Data de Assinatura: 18 de outubro de 2021
Vigência: 6 meses
Valor Global: R$ 3.200,00 (três mil e duzentos reais)
Programação Orçamentaria: 26.101.06.128.1502.8832 - Capacitação dos Agentes de Segurança Pública. 40.101.06.128.1502.8832- Capacitação dos Agentes de Segurança Pública. 31.101.06.128.1502.8832 - Capacitação dos Agentes de Segurança Pública. 21.101.06.128.1502.8832 - Capacitação dos Agentes de Segurança Pública; Naturezas: 339036 e 339047; Fonte: 0101.
Contratado: ALEXANDRO NAPOLEÃO SANT'ANA
CPF: 079.473.867-22
Ordenador de Despesas: PAULO ROBERTO DOS SANTOS LIMA

Protocolo: 719243

CONTRATO ADMINISTRATIVO Nº 204/2021-SEGUP/PA

Processo Eletrônico nº 2021/1049169
Exercício: 2021
Origem: Inexigibilidade de Licitação nº 197/2021-SEGUP/PA
Objeto: contratação de prestação de serviços técnicos profissionais especializados para execução de atividades educacionais do(a) docente da disciplina Orientação de Trabalho de Conclusão de Curso, no Curso Superior de Polícia e Bombeiro Militar/ CSPBM 2021, aprovado pela Resolução nº 377/2021 - CONSUP.
Fundamentação Legal: Parecer Jurídico nº 502/2021-CONJUR
Data de Assinatura: 18 de outubro de 2021
Vigência: 6 meses

Valor Global: R$ 3.200,00 (três mil e duzentos reais)
Programação Orçamentaria: 26.101.06.128.1502.8832 - Capacitação dos Agentes de Segurança Pública. 40.101.06.128.1502.8832- Capacitação dos Agentes de Segurança Pública. 31.101.06.128.1502.8832 - Capacitação dos Agentes de Segurança Pública. 21.101.06.128.1502.8832 - Capacitação dos Agentes de Segurança Pública; Naturezas: 339036 e 339047; Fonte: 0101.
Contratado: ANDERSON RODRIGO TAVARES SILVA
CPF: 773.837.292-34
Ordenador de Despesas: PAULO ROBERTO DOS SANTOS LIMA

Protocolo: 719245

CONTRATO ADMINISTRATIVO Nº 201/2021-SEGUP/PA

Processo Eletrônico nº 2021/1049169
Exercício: 2021
Origem: Inexigibilidade de Licitação nº 194/2021-SEGUP/PA
Objeto: contratação de prestação de serviços técnicos profissionais especializados para execução de atividades educacionais do(a) docente da disciplina Orientação de Trabalho de Conclusão de Curso, no Curso Superior de Polícia e Bombeiro Militar/ CSPBM 2021, aprovado pela Resolução nº 377/2021 - CONSUP.
Fundamentação Legal: Parecer Jurídico nº 489/2021-CONJUR
Data de Assinatura: 18 de outubro de 2021
Vigência: 6 meses
Valor Global: R$ 3.200,00 (três mil e duzentos reais)
Programação Orçamentaria: 26.101.06.128.1502.8832 - Capacitação dos Agentes de Segurança Pública. 40.101.06.128.1502.8832- Capacitação dos Agentes de Segurança Pública. 31.101.06.128.1502.8832 - Capacitação dos Agentes de Segurança Pública. 21.101.06.128.1502.8832 - Capacitação dos Agentes de Segurança Pública; Naturezas: 339036 e 339047; Fonte: 0101.
Contratado: ALBERNANDO MONTEIRO DA SILVA
CPF: 562.372.432-91
Ordenador de Despesas: PAULO ROBERTO DOS SANTOS LIMA

Protocolo: 719234

CONTRATO ADMINISTRATIVO Nº 207/2021-SEGUP/PA

Processo Eletrônico nº 2021/1049169
Exercício: 2021
Origem: Inexigibilidade de Licitação nº 200/2021-SEGUP/PA
Objeto: contratação de prestação de serviços técnicos profissionais especializados para execução de atividades educacionais do(a) docente da disciplina Orientação de Trabalho de Conclusão de Curso, no Curso Superior de Polícia e Bombeiro Militar/ CSPBM 2021, aprovado pela Resolução nº 377/2021 - CONSUP.
Fundamentação Legal: Parecer Jurídico nº 511/2021-CONJUR
Data de Assinatura: 18 de outubro de 2021
Vigência: 6 meses
Valor Global: R$ 3.200,00 (três mil e duzentos reais)
Programação Orçamentaria: 26.101.06.128.1502.8832 - Capacitação dos Agentes de Segurança Pública. 40.101.06.128.1502.8832- Capacitação dos Agentes de Segurança Pública. 31.101.06.128.1502.8832 - Capacitação dos Agentes de Segurança Pública. 21.101.06.128.1502.8832 - Capacitação dos Agentes de Segurança Pública; Naturezas: 339036 e 339047; Fonte: 0101.
Contratado: FERNANDO ALBERTO BILÓIA DA SILVA
CPF: 581.214.472-91
Ordenador de Despesas: PAULO ROBERTO DOS SANTOS LIMA

Protocolo: 719247

CONTRATO ADMINISTRATIVO Nº 208/2021-SEGUP/PA

Processo Eletrônico nº 2021/1049169
Exercício: 2021
Origem: Inexigibilidade de Licitação nº 201/2021-SEGUP/PA
Objeto: contratação de prestação de serviços técnicos profissionais especializados para execução de atividades educacionais do(a) docente da disciplina Orientação de Trabalho de Conclusão de Curso, no Curso Superior de Polícia e Bombeiro Militar/ CSPBM 2021, aprovado pela Resolução nº 377/2021 - CONSUP.
Fundamentação Legal: Parecer Jurídico nº 500/2021-CONJUR
Data de Assinatura: 18 de outubro de 2021
Vigência: 6 meses
Valor Global: R$ 3.200,00 (três mil e duzentos reais)
Programação Orçamentaria: 26.101.06.128.1502.8832 - Capacitação dos Agentes de Segurança Pública. 40.101.06.128.1502.8832- Capacitação dos Agentes de Segurança Pública. 31.101.06.128.1502.8832 - Capacitação dos Agentes de Segurança Pública. 21.101.06.128.1502.8832 - Capacitação dos Agentes de Segurança Pública; Naturezas: 339036 e 339047; Fonte: 0101.
Contratado: FLAVIA RENATA RODRIGUES LEAL
CPF: 704.964.632-68
Ordenador de Despesas: PAULO ROBERTO DOS SANTOS LIMA

Protocolo: 719248

CONTRATO ADMINISTRATIVO Nº 205/2021-SEGUP/PA

Processo Eletrônico nº 2021/1049169
Exercício: 2021
Origem: Inexigibilidade de Licitação nº 198/2021-SEGUP/PA
Objeto: contratação de prestação de serviços técnicos profissionais especializados para execução de atividades educacionais do(a) docente da disciplina Orientação de Trabalho de Conclusão de Curso, no Curso Superior de Polícia e Bombeiro Militar/ CSPBM 2021, aprovado pela Resolução nº 377/2021 - CONSUP.
Fundamentação Legal: Parecer Jurídico nº 506/2021-CONJUR
Data de Assinatura: 18 de outubro de 2021
Vigência: 6 meses
Valor Global: R$ 3.200,00 (três mil e duzentos reais)
Programação Orçamentaria: 26.101.06.128.1502.8832 - Capacitação dos Agentes de Segurança Pública. 40.101.06.128.1502.8832- Capacitação dos Agentes de Segurança Pública. 31.101.06.128.1502.8832 - Capacitação dos Agentes de Segurança Pública. 21.101.06.128.1502.8832 - Capacitação dos Agentes de Segurança Pública; Naturezas: 339036 e 339047; Fonte: 0101.
Contratado: CÉZAR LUIZ VIEIRA
CPF: 486.424.360-34
Ordenador de Despesas: PAULO ROBERTO DOS SANTOS LIMA

Protocolo: 719249

CONTRATO ADMINISTRATIVO Nº 235/2021-SEGUP/PA

Processo Eletrônico nº 2021/1074141
Exercício: 2021
Origem: Inexigibilidade de Licitação nº 182/2021-SEGUP/PA
Objeto: contratação de prestação de serviços técnicos profissionais especializados para execução de atividades educacionais do(a) docente da disciplina Políticas Públicas de Segurança Pública, no Curso Superior de Tecnologia em Segurança Pública, aprovado pela Resolução nº396/2021 - CONSUP.
Fundamentação Legal: Parecer Jurídico nº 518/2021-CONJUR
Data de Assinatura: 18 de outubro de 2021
Vigência: 6 meses
Valor Global: R$ 5.400,00 (cinco mil e quatrocentos reais).
Programação Orçamentaria: 21.101.06.128.1502.8832 - Capacitação dos Agentes de Segurança Pública; Fonte: 0101; Naturezas: 339036 e 339047.
Contratado: WANDO DIAS MIRANDA
CPF: 594.033.492-04
Ordenador de Despesas: PAULO ROBERTO DOS SANTOS LIMA

Protocolo: 719208

CONTRATO ADMINISTRATIVO Nº 225/2021-SEGUP/PA

Processo Eletrônico nº 2021/1034574
Exercício: 2021
Origem: Inexigibilidade de Licitação nº 177/2021-SEGUP/PA
Objeto: contratação de prestação de serviços técnicos profissionais especializados para execução de atividades educacionais do(a) docente da disciplina Orientação de Trabalho de Conclusão de Curso, no Curso de Aperfeiçoamento de Oficiais/ CAOBM 2021 – Especialização em Gestão de Unidade Bombeiro Militar com Ênfase em Defesa Civil/ CAO PM Especialização em Segurança Pública, aprovado pela Resolução nº 378/2021 - CONSUP.
Fundamentação Legal: Parecer Jurídico nº 478/2021-CONJUR
Data de Assinatura: 18 de outubro de 2021
Vigência: 6 meses
Valor Global: R$ 3.200,00 (três mil e duzentos reais)
Programação Orçamentaria: 21.101.06.128.1502.8832 - Capacitação dos Agentes de Segurança Pública. Fonte: 0101 Naturezas: 339036 e 339047 26.101.06.128.1502.8832 - Capacitação dos Agentes de Segurança Pública. Fonte: 0101 Naturezas: 339036 e 339047 31.101.06.128.1502.8832 - Capacitação dos Agentes de Segurança Pública. Fonte: 0101 Naturezas: 339036 e 339047.
Contratado: ARTHUR ARTEAGA DURANS VILACORTA
CPF: 847.762.852-15
Ordenador de Despesas: PAULO ROBERTO DOS SANTOS LIMA

Protocolo: 719217

CONTRATO ADMINISTRATIVO Nº 226/2021-SEGUP/PA

Processo Eletrônico nº 2021/1034574
Exercício: 2021
Origem: Inexigibilidade de Licitação nº 174/2021-SEGUP/PA
Objeto: contratação de prestação de serviços técnicos profissionais especializados para execução de atividades educacionais do(a) docente da disciplina Orientação de Trabalho de Conclusão de Curso, no Curso de Aperfeiçoamento de Oficiais/ CAOBM 2021 – Especialização em Gestão de Unidade Bombeiro Militar com Ênfase em Defesa Civil/ CAO PM Especialização em Segurança Pública, aprovado pela Resolução nº 378/2021 - CONSUP.
Fundamentação Legal: Parecer Jurídico nº 481/2021-CONJUR
Data de Assinatura: 18 de outubro de 2021
Vigência: 6 meses
Valor Global: R$3.200,00 (três mil e duzentos reais)
Programação Orçamentaria: 21.101.06.128.1502.8832 - Capacitação dos Agentes de Segurança Pública. Fonte: 0101 Naturezas: 339036 e 339047 26.101.06.128.1502.8832 - Capacitação dos Agentes de Segurança Pública. Fonte: 0101 Naturezas: 339036 e 339047 31.101.06.128.1502.8832 - Capacitação dos Agentes de Segurança Pública. Fonte: 0101 Naturezas: 339036 e 339047.
Contratado: HELTON CHARLES ARAÚJO MORAIS
CPF: 588.662.052-49
Ordenador de Despesas: PAULO ROBERTO DOS SANTOS LIMA

Protocolo: 719218

CONTRATO ADMINISTRATIVO Nº 227/2021-SEGUP/PA

Processo Eletrônico nº 2021/1034574
Exercício: 2021
Origem: Inexigibilidade de Licitação nº 175/2021-SEGUP/PA
Objeto: contratação de prestação de serviços técnicos profissionais especializados para execução de atividades educacionais do(a) docente da disciplina Orientação de Trabalho de Conclusão de Curso, no Curso de Aperfeiçoamento de Oficiais/ CAOBM 2021 – Especialização em Gestão de Unidade Bombeiro Militar com Ênfase em Defesa Civil/ CAO PM Especialização em Segurança Pública, aprovado pela Resolução nº 378/2021 - CONSUP.
Fundamentação Legal: Parecer Jurídico nº 480/2021-CONJUR
Data de Assinatura: 18 de outubro de 2021
Vigência: 6 meses
Valor Global: R$2.800,00 (dois mil e oitocentos reais)

Programação Orçamentaria: 21.101.06.128.1502.8832 - Capacitação dos Agentes de Segurança Pública. Fonte: 0101 Naturezas: 339036 e 339047 26.101.06.128.1502.8832 - Capacitação dos Agentes de Segurança Pública. Fonte: 0101 Naturezas: 339036 e 339047 31.101.06.128.1502.8832 - Capacitação dos Agentes de Segurança Pública. Fonte: 0101 Naturezas: 339036 e 339047.
Contratado: EDUARDO CELSO DA SILVA FARIAS
CPF: 593.495.812-72
Ordenador de Despesas: PAULO ROBERTO DOS SANTOS LIMA

Protocolo: 719219

CONTRATO ADMINISTRATIVO Nº 228/2021-SEGUP/PA

Processo Eletrônico nº 2021/1034574
Exercício: 2021
Origem: Inexigibilidade de Licitação nº 173/2021-SEGUP/PA
Objeto: contratação de prestação de serviços técnicos profissionais especializados para execução de atividades educacionais do(a) docente da disciplina Orientação de Trabalho de Conclusão de Curso, no Curso de Aperfeiçoamento de Oficiais/ CAOBM 2021 – Especialização em Gestão de Unidade Bombeiro Militar com Ênfase em Defesa Civil/ CAO PM Especialização em Segurança Pública, aprovado pela Resolução nº 378/2021 - CONSUP.
Fundamentação Legal: Parecer Jurídico nº 482/2021-CONJUR
Data de Assinatura: 18 de outubro de 2021
Vigência: 6 meses
Valor Global: R$3.600,00 (três mil e seiscentos reais)
Programação Orçamentaria: 21.101.06.128.1502.8832 - Capacitação dos Agentes de Segurança Pública. Fonte: 0101 Naturezas: 339036 e 339047 26.101.06.128.1502.8832 - Capacitação dos Agentes de Segurança Pública. Fonte: 0101 Naturezas: 339036 e 339047 31.101.06.128.1502.8832 - Capacitação dos Agentes de Segurança Pública. Fonte: 0101 Naturezas: 339036 e 339047.
Contratado: JOÃO FRANCISCO GARCIA REIS
CPF: 094.055.502-68
Ordenador de Despesas: PAULO ROBERTO DOS SANTOS LIMA

Protocolo: 719220

CONTRATO ADMINISTRATIVO Nº 211/2021-SEGUP/PA

Processo Eletrônico nº 2021/1049169
Exercício: 2021
Origem: Inexigibilidade de Licitação nº 204/2021-SEGUP/PA
Objeto: contratação de prestação de serviços técnicos profissionais especializados para execução de atividades educacionais do(a) docente da disciplina Orientação de Trabalho de Conclusão de Curso, no Curso Superior de Polícia e Bombeiro Militar/ CSPBM 2021, aprovado pela Resolução nº 377/2021 - CONSUP.
Fundamentação Legal: Parecer Jurídico nº 503/2021-CONJUR
Data de Assinatura: 18 de outubro de 2021
Vigência: 6 meses
Valor Global: R$ 3.600,00 (três mil e seiscentos reais)
Programação Orçamentaria: 26.101.06.128.1502.8832 - Capacitação dos Agentes de Segurança Pública. 40.101.06.128.1502.8832- Capacitação dos Agentes de Segurança Pública. 31.101.06.128.1502.8832 - Capacitação dos Agentes de Segurança Pública. 21.101.06.128.1502.8832 - Capacitação dos Agentes de Segurança Pública; Naturezas: 339036 e 339047; Fonte: 0101.
Contratado: JESIANE CALDERARO COSTA VALE
CPF: 295.355.732-68
Ordenador de Despesas: PAULO ROBERTO DOS SANTOS LIMA

Protocolo: 719231

CONTRATO ADMINISTRATIVO Nº 212/2021-SEGUP/PA

Processo Eletrônico nº 2021/1049169
Exercício: 2021
Origem: Inexigibilidade de Licitação nº 193/2021-SEGUP/PA
Objeto: contratação de prestação de serviços técnicos profissionais especializados para execução de atividades educacionais do(a) docente da disciplina Orientação de Trabalho de Conclusão de Curso, no Curso Superior de Polícia e Bombeiro Militar/ CSPBM 2021, aprovado pela Resolução nº 377/2021 - CONSUP.
Fundamentação Legal: Parecer Jurídico nº 504/2021-CONJUR
Data de Assinatura: 18 de outubro de 2021
Vigência: 6 meses
Valor Global: R$ 3.600,00 (três mil e seiscentos reais)
Programação Orçamentaria: 26.101.06.128.1502.8832 - Capacitação dos Agentes de Segurança Pública. 40.101.06.128.1502.8832- Capacitação dos Agentes de Segurança Pública. 31.101.06.128.1502.8832 - Capacitação dos Agentes de Segurança Pública. 21.101.06.128.1502.8832 - Capacitação dos Agentes de Segurança Pública; Naturezas: 339036 e 339047; Fonte: 0101.
Contratado: JOANA D'ARC DO CARMO LIMA
CPF: 121.941.402-63
Ordenador de Despesas: PAULO ROBERTO DOS SANTOS LIMA

Protocolo: 719232

CONTRATO ADMINISTRATIVO Nº 218/2021-SEGUP/PA

Processo Eletrônico nº 2021/1049169
Exercício: 2021
Origem: Inexigibilidade de Licitação nº 187/2021-SEGUP/PA
Objeto: contratação de prestação de serviços técnicos profissionais especializados para execução de atividades educacionais do(a) docente da disciplina Orientação de Trabalho de Conclusão de Curso, no Curso Superior de Polícia e Bombeiro Militar/ CSPBM 2021, aprovado pela Resolução nº 377/2021 - CONSUP.
Fundamentação Legal: Parecer Jurídico nº 497/2021-CONJUR
Data de Assinatura: 18 de outubro de 2021
Vigência: 6 meses
Valor Global: R$ 3.600,00 (três mil e seiscentos reais)
Programação Orçamentaria: 26.101.06.128.1502.8832 - Capacitação dos Agentes de Segurança Pública. 40.101.06.128.1502.8832- Capacitação dos Agentes de Segurança Pública. 31.101.06.128.1502.8832 - Capacitação dos Agentes de Segurança Pública. 21.101.06.128.1502.8832 - Capacitação dos Agentes de Segurança Pública; Naturezas: 339036 e 339047; Fonte: 0101.
Contratado: ROSANA PEREIRA FERNANDES
CPF: 136.040.152-00
Ordenador de Despesas: PAULO ROBERTO DOS SANTOS LIMA

Protocolo: 719229

CONTRATO ADMINISTRATIVO Nº 215/2021-SEGUP/PA

Processo Eletrônico nº 2021/1049169
Exercício: 2021
Origem: Inexigibilidade de Licitação nº 190/2021-SEGUP/PA
Objeto: contratação de prestação de serviços técnicos profissionais especializados para execução de atividades educacionais do(a) docente da disciplina Orientação de Trabalho de Conclusão de Curso, no Curso Superior de Polícia e Bombeiro Militar/ CSPBM 2021, aprovado pela Resolução nº 377/2021 - CONSUP.
Fundamentação Legal: Parecer Jurídico nº 495/2021-CONJUR
Data de Assinatura: 18 de outubro de 2021
Vigência: 6 meses
Valor Global: R$ 3.600,00 (três mil e seiscentos reais)
Programação Orçamentaria: 26.101.06.128.1502.8832 - Capacitação dos Agentes de Segurança Pública. 40.101.06.128.1502.8832- Capacitação dos Agentes de Segurança Pública. 31.101.06.128.1502.8832 - Capacitação dos Agentes de Segurança Pública. 21.101.06.128.1502.8832 - Capacitação dos Agentes de Segurança Pública; Naturezas: 339036 e 339047; Fonte: 0101.
Contratado: JOSÉ GILBERTO QUINTERO TORRES
CPF: 526.391.852-68
Ordenador de Despesas: PAULO ROBERTO DOS SANTOS LIMA

Protocolo: 719225

CONTRATO ADMINISTRATIVO Nº 216/2021-SEGUP/PA

Processo Eletrônico nº 2021/1049169
Exercício: 2021
Origem: Inexigibilidade de Licitação nº 189/2021-SEGUP/PA
Objeto: contratação de prestação de serviços técnicos profissionais especializados para execução de atividades educacionais do(a) docente da disciplina Orientação de Trabalho de Conclusão de Curso, no Curso Superior de Polícia e Bombeiro Militar/ CSPBM 2021, aprovado pela Resolução nº 377/2021 - CONSUP.
Fundamentação Legal: Parecer Jurídico nº 496/2021-CONJUR
Data de Assinatura: 18 de outubro de 2021
Vigência: 6 meses
Valor Global: R$ 3.200,00 (três mil e duzentos reais)
Programação Orçamentaria: 26.101.06.128.1502.8832 - Capacitação dos Agentes de Segurança Pública. 40.101.06.128.1502.8832- Capacitação dos Agentes de Segurança Pública. 31.101.06.128.1502.8832 - Capacitação dos Agentes de Segurança Pública. 21.101.06.128.1502.8832 - Capacitação dos Agentes de Segurança Pública; Naturezas: 339036 e 339047; Fonte: 0101.
Contratado: RICARDO ANDRÉ BILOIA DA SILVA
CPF: 630.844.062-00
Ordenador de Despesas: PAULO ROBERTO DOS SANTOS LIMA

Protocolo: 719226

CONTRATO ADMINISTRATIVO Nº 217/2021-SEGUP/PA

Processo Eletrônico nº 2021/1049169
Exercício: 2021
Origem: Inexigibilidade de Licitação nº 188/2021-SEGUP/PA
Objeto: contratação de prestação de serviços técnicos profissionais especializados para execução de atividades educacionais do(a) docente da disciplina Orientação de Trabalho de Conclusão de Curso, no Curso Superior de Polícia e Bombeiro Militar/ CSPBM 2021, aprovado pela Resolução nº 377/2021 - CONSUP.
Fundamentação Legal: Parecer Jurídico nº 494/2021-CONJUR
Data de Assinatura: 18 de outubro de 2021
Vigência: 6 meses
Valor Global: R$ 3.200,00 (três mil e duzentos reais)
Programação Orçamentaria: 26.101.06.128.1502.8832 - Capacitação dos Agentes de Segurança Pública. 40.101.06.128.1502.8832- Capacitação dos Agentes de Segurança Pública. 31.101.06.128.1502.8832 - Capacitação dos Agentes de Segurança Pública. 21.101.06.128.1502.8832 - Capacitação dos Agentes de Segurança Pública; Naturezas: 339036 e 339047; Fonte: 0101.
Contratado: ROBERTO MAGNO REIS NETTO
CPF: 776.466.302-68
Ordenador de Despesas: PAULO ROBERTO DOS SANTOS LIMA

Protocolo: 719227

CONTRATO ADMINISTRATIVO Nº 231/2021-SEGUP/PA

Processo Eletrônico nº 2021/1034574
Exercício: 2021
Origem: Inexigibilidade de Licitação nº 170/2021-SEGUP/PA
Objeto: contratação de prestação de serviços técnicos profissionais especializados para execução de atividades educacionais do(a) docente da disciplina Orientação de Trabalho de Conclusão de Curso, no Curso de Aperfeiçoamento de Oficiais/ CAOBM 2021 – Especialização em Gestão de Unidade Bombeiro Militar com Ênfase em Defesa Civil/ CAO PM Especialização em Segurança Pública, aprovado pela Resolução nº 378/2021 - CONSUP.
Fundamentação Legal: Parecer Jurídico nº 485/2021-CONJUR
Data de Assinatura: 18 de outubro de 2021

Vigência: 6 meses
Valor Global: R$3.200,00 (três mil e duzentos reais)
Programação Orçamentaria: 21.101.06.128.1502.8832 - Capacitação dos Agentes de Segurança Pública. Fonte: 0101 Naturezas: 339036 e 339047 26.101.06.128.1502.8832 - Capacitação dos Agentes de Segurança Pública. Fonte: 0101 Naturezas: 339036 e 339047 31.101.06.128.1502.8832 - Capacitação dos Agentes de Segurança Pública. Fonte: 0101 Naturezas: 339036 e 339047.
Contratado: WILLIAM ROGÉRIO SOUZA DA SILVA
CPF: 605.196.142-91
Ordenador de Despesas: PAULO ROBERTO DOS SANTOS LIMA

Protocolo: 719211

CONTRATO ADMINISTRATIVO Nº 223/2021-SEGUP/PA

Processo Eletrônico nº 2021/1034574
Exercício: 2021
Origem: Inexigibilidade de Licitação nº 178/2021-SEGUP/PA
Objeto: contratação de prestação de serviços técnicos profissionais especializados para execução de atividades educacionais do(a) docente da disciplina Orientação de Trabalho de Conclusão de Curso, no Curso de Aperfeiçoamento de Oficiais/ CAOBM 2021 – Especialização em Gestão de Unidade Bombeiro Militar com Ênfase em Defesa Civil/ CAO PM Especialização em Segurança Pública, aprovado pela Resolução nº 378/2021 - CONSUP.
Fundamentação Legal: Parecer Jurídico nº 477/2021-CONJUR
Data de Assinatura: 18 de outubro de 2021
Vigência: 6 meses
Valor Global: R$2.400,00 (dois mil e quatrocentos reais)
Programação Orçamentaria: 21.101.06.128.1502.8832 - Capacitação dos Agentes de Segurança Pública. Fonte: 0101 Naturezas: 339036 e 339047 26.101.06.128.1502.8832 - Capacitação dos Agentes de Segurança Pública. Fonte: 0101 Naturezas: 339036 e 339047 31.101.06.128.1502.8832 - Capacitação dos Agentes de Segurança Pública. Fonte: 0101 Naturezas: 339036 e 339047.
Contratado: ALYNE GISELLE CAMELO LOUZEIRO
CPF: 709.528.762-72
Ordenador de Despesas: PAULO ROBERTO DOS SANTOS LIMA

Protocolo: 719212

CONTRATO ADMINISTRATIVO Nº 224/2021-SEGUP/PA

Processo Eletrônico nº 2021/1034574
Exercício: 2021
Origem: Inexigibilidade de Licitação nº 176/2021-SEGUP/PA
Objeto: contratação de prestação de serviços técnicos profissionais especializados para execução de atividades educacionais do(a) docente da disciplina Orientação de Trabalho de Conclusão de Curso, no Curso de Aperfeiçoamento de Oficiais/ CAOBM 2021 – Especialização em Gestão de Unidade Bombeiro Militar com Ênfase em Defesa Civil/ CAO PM Especialização em Segurança Pública, aprovado pela Resolução nº 378/2021 - CONSUP.
Fundamentação Legal: Parecer Jurídico nº 479/2021-CONJUR
Data de Assinatura: 18 de outubro de 2021
Vigência: 6 meses
Valor Global: R$2.800,00 (dois mil e oitocentos reais).
Programação Orçamentaria: 21.101.06.128.1502.8832 - Capacitação dos Agentes de Segurança Pública. Fonte: 0101 Naturezas: 339036 e 339047 26.101.06.128.1502.8832 - Capacitação dos Agentes de Segurança Pública. Fonte: 0101 Naturezas: 339036 e 339047 31.101.06.128.1502.8832 - Capacitação dos Agentes de Segurança Pública. Fonte: 0101 Naturezas: 339036 e 339047.
Contratado: CEZAR ALBERTO TAVARES DA SILVA
CPF: 617.572.412-72
Ordenador de Despesas: PAULO ROBERTO DOS SANTOS LIMA

Protocolo: 719214

CONTRATO ADMINISTRATIVO Nº 229/2021-SEGUP/PA

Processo Eletrônico nº 2021/1034574
Exercício: 2021
Origem: Inexigibilidade de Licitação nº 172/2021-SEGUP/PA
Objeto: contratação de prestação de serviços técnicos profissionais especializados para execução de atividades educacionais do(a) docente da disciplina Orientação de Trabalho de Conclusão de Curso, no Curso de Aperfeiçoamento de Oficiais/ CAOBM 2021 – Especialização em Gestão de Unidade Bombeiro Militar com Ênfase em Defesa Civil/ CAO PM Especialização em Segurança Pública, aprovado pela Resolução nº 378/2021 - CONSUP.
Fundamentação Legal: Parecer Jurídico nº 483/2021-CONJUR
Data de Assinatura: 18 de outubro de 2021
Vigência: 6 meses
Valor Global: R$3.600,00 (três mil e seiscentos reais)
Programação Orçamentaria: 21.101.06.128.1502.8832 - Capacitação dos Agentes de Segurança Pública. Fonte: 0101 Naturezas: 339036 e 339047 26.101.06.128.1502.8832 - Capacitação dos Agentes de Segurança Pública. Fonte: 0101 Naturezas: 339036 e 339047 31.101.06.128.1502.8832 - Capacitação dos Agentes de Segurança Pública. Fonte: 0101 Naturezas: 339036 e 339047.
Contratado: JOÃO MÁRCIO PALHETA DA SILVA
CPF: 266.336.042-20
Ordenador de Despesas: PAULO ROBERTO DOS SANTOS LIMA

Protocolo: 719215

CONTRATO ADMINISTRATIVO Nº 230/2021-SEGUP/PA

Processo Eletrônico nº 2021/1034574
Exercício: 2021
Origem: Inexigibilidade de Licitação nº 171/2021-SEGUP/PA
Objeto: contratação de prestação de serviços técnicos profissionais especializados para execução de atividades educacionais do(a) docente da disciplina Orientação de Trabalho de Conclusão de Curso, no Curso de Aperfeiçoamento de Oficiais/ CAOBM 2021 – Especialização em Gestão de Unidade Bombeiro Militar com Ênfase em Defesa Civil/ CAO PM Especialização em Segurança Pública, aprovado pela Resolução nº 378/2021 - CONSUP.
Fundamentação Legal: Parecer Jurídico nº 484/2021-CONJUR
Data de Assinatura: 18 de outubro de 2021
Vigência: 6 meses
Valor Global: R$3.600,00 (três mil e seiscentos reais)
Programação Orçamentaria: 21.101.06.128.1502.8832 - Capacitação dos Agentes de Segurança Pública. Fonte: 0101 Naturezas: 339036 e 339047 26.101.06.128.1502.8832 - Capacitação dos Agentes de Segurança Pública. Fonte: 0101 Naturezas: 339036 e 339047 31.101.06.128.1502.8832 - Capacitação dos Agentes de Segurança Pública. Fonte: 0101 Naturezas: 339036 e 339047.
Contratado: ROSANA PEREIRA FERNANDES
CPF: 136.040.152-00
Ordenador de Despesas: PAULO ROBERTO DOS SANTOS LIMA

Protocolo: 719216

CONTRATO ADMINISTRATIVO Nº 232/2021-SEGUP/PA

Processo Eletrônico nº 2021/1074141
Exercício: 2021
Origem: Inexigibilidade de Licitação nº 179/2021-SEGUP/PA
Objeto: contratação de prestação de serviços técnicos profissionais especializados para execução de atividades educacionais do(a) docente da disciplina Língua Brasileira de Sinais, no Curso Superior de Tecnologia em Segurança Pública, aprovado pela Resolução n°396/2021 - CONSUP
Fundamentação Legal: Parecer Jurídico nº 517/2021-CONJUR
Data de Assinatura: 18 de outubro de 2021
Vigência: 6 meses
Valor Global: R$ 4.200,00 (quatro mil e duzentos reais)
Programação Orçamentaria: 21.101.06.128.1502.8832 - Capacitação dos Agentes de Segurança Pública; Fonte: 0101; Naturezas: 339036 e 339047.
Contratado: CARLA CRISTINA ARRUDA FRANÇA DO CARMO
CPF: 001.836.352-05
Ordenador de Despesas: PAULO ROBERTO DOS SANTOS LIMA

Protocolo: 719202

CONTRATO ADMINISTRATIVO Nº 233/2021-SEGUP/PA

Processo Eletrônico nº 2021/1074141
Exercício: 2021
Origem: Inexigibilidade de Licitação nº 180/2021-SEGUP/PA
Objeto: contratação de prestação de serviços técnicos profissionais especializados para execução de atividades educacionais do(a) docente da disciplina Inglês I, no Curso Superior de Tecnologia em Segurança Pública, aprovado pela Resolução n°396/2021 - CONSUP
Fundamentação Legal: Parecer Jurídico nº 519/2021-CONJUR
Data de Assinatura: 18 de outubro de 2021
Vigência: 6 meses
Valor Global: R$ 4.800,00 (quatro mil e oitocentos reais)
Programação Orçamentaria: 21.101.06.128.1502.8832 - Capacitação dos Agentes de Segurança Pública; Fonte: 0101; Naturezas: 339036 e 339047.
Contratado: CARLA DANIELE NASCIMENTO DA COSTA
CPF: 005.133.752-52
Ordenador de Despesas: PAULO ROBERTO DOS SANTOS LIMA

Protocolo: 719203

CONTRATO ADMINISTRATIVO Nº 234/2021-SEGUP/PA

Processo Eletrônico nº 2021/1074141
Exercício: 2021
Origem: Inexigibilidade de Licitação nº 181/2021-SEGUP/PA
Objeto: contratação de prestação de serviços técnicos profissionais especializados para execução de atividades educacionais do(a) docente da disciplina Violência, Criminalidade e Prevenção, no Curso Superior de Tecnologia em Segurança Pública, aprovado pela Resolução n°396/2021 - CONSUP
Fundamentação Legal: Parecer Jurídico nº 516/2021-CONJUR
Data de Assinatura: 18 de outubro de 2021
Vigência: 6 meses
Valor Global: R$ 4.800,00 (quatro mil e oitocentos reais)
Programação Orçamentaria: 21.101.06.128.1502.8832 - Capacitação dos Agentes de Segurança Pública; Fonte: 0101; Naturezas: 339036 e 339047.
Contratado: JORGE LUIZ ARAGÃO SILVA
CPF: 442.725.612-00
Ordenador de Despesas: PAULO ROBERTO DOS SANTOS LIMA

Protocolo: 719204

CONTRATO ADMINISTRATIVO Nº 222/2021-SEGUP/PA

Processo Eletrônico nº 2021/1049169
Exercício: 2021
Origem: Inexigibilidade de Licitação nº 183/2021-SEGUP/PA
Objeto: contratação de prestação de serviços técnicos profissionais especializados para execução de atividades educacionais do(a) docente da disciplina Orientação de Trabalho de Conclusão de Curso, no Curso Superior de Polícia e Bombeiro Militar/ CSPBM 2021, aprovado pela Resolução nº 377/2021 - CONSUP.
Fundamentação Legal: Parecer Jurídico nº 501/2021-CONJUR
Data de Assinatura: 18 de outubro de 2021
Vigência: 6 meses
Valor Global: R$ 5.040,00 (cinco mil e quarenta reais)
Programação Orçamentaria: 26.101.06.128.1502.8832 - Capacitação dos Agentes de Segurança Pública. 40.101.06.128.1502.8832- Capacitação dos Agentes de Segurança Pública. 31.101.06.128.1502.8832 - Capacitação dos Agentes de Segurança Pública. 21.101.06.128.1502.8832 - Capacitação dos Agentes de Segurança Pública; Naturezas: 339036 e 339047; Fonte: 0101.
Contratado: WANDO DIAS MIRANDA
CPF: 594.033.492-04
Ordenador de Despesas: PAULO ROBERTO DOS SANTOS LIMA

Protocolo: 719199

CONTRATO ADMINISTRATIVO Nº 219/2021-SEGUP/PA

Processo Eletrônico nº 2021/1049169
Exercício: 2021
Origem: Inexigibilidade de Licitação nº 186/2021-SEGUP/PA
Objeto: contratação de prestação de serviços técnicos profissionais especializados para execução de atividades educacionais do(a) docente da disciplina Orientação de Trabalho de Conclusão de Curso, no Curso Superior de Polícia e Bombeiro Militar/ CSPBM 2021, aprovado pela Resolução nº 377/2021 - CONSUP.
Fundamentação Legal: Parecer Jurídico nº 492/2021-CONJUR
Data de Assinatura: 18 de outubro de 2021
Vigência: 6 meses
Valor Global: R$ 3.600,00 (três mil e seiscentos reais)
Programação Orçamentaria: 26.101.06.128.1502.8832 - Capacitação dos Agentes de Segurança Pública. 40.101.06.128.1502.8832- Capacitação dos Agentes de Segurança Pública. 31.101.06.128.1502.8832 - Capacitação dos Agentes de Segurança Pública. 21.101.06.128.1502.8832 - Capacitação dos Agentes de Segurança Pública; Naturezas: 339036 e 339047; Fonte: 0101.
Contratado: SANDOVAL BITTENCOURT DE OLIVEIRA NETO
CPF: 256.905.822-04
Ordenador de Despesas: PAULO ROBERTO DOS SANTOS LIMA

Protocolo: 719195

CONTRATO ADMINISTRATIVO Nº 220/2021-SEGUP/PA

Processo Eletrônico nº 2021/1049169
Exercício: 2021
Origem: Inexigibilidade de Licitação nº 185/2021-SEGUP/PA
Objeto: contratação de prestação de serviços técnicos profissionais especializados para execução de atividades educacionais do(a) docente da disciplina Orientação de Trabalho de Conclusão de Curso, no Curso Superior de Polícia e Bombeiro Militar/ CSPBM 2021, aprovado pela Resolução nº 377/2021 - CONSUP.
Fundamentação Legal: Parecer Jurídico nº 498/2021-CONJUR
Data de Assinatura: 18 de outubro de 2021
Vigência: 6 meses
Valor Global: R$ 5.040,00 (cinco mil e quarenta reais)
Programação Orçamentaria: 26.101.06.128.1502.8832 - Capacitação dos Agentes de Segurança Pública. 40.101.06.128.1502.8832- Capacitação dos Agentes de Segurança Pública. 31.101.06.128.1502.8832 - Capacitação dos Agentes de Segurança Pública. 21.101.06.128.1502.8832 - Capacitação dos Agentes de Segurança Pública; Naturezas: 339036 e 339047; Fonte: 0101.
Contratado: SÔNIA DA COSTA PASSOS
CPF: 562.870.702-34
Ordenador de Despesas: PAULO ROBERTO DOS SANTOS LIMA

Protocolo: 719196

CONTRATO ADMINISTRATIVO Nº 221/2021-SEGUP/PA

Processo Eletrônico nº 2021/1049169
Exercício: 2021
Origem: Inexigibilidade de Licitação nº 184/2021-SEGUP/PA
Objeto: contratação de prestação de serviços técnicos profissionais especializados para execução de atividades educacionais do(a) docente da disciplina Orientação de Trabalho de Conclusão de Curso, no Curso Superior de Polícia e Bombeiro Militar/ CSPBM 2021, aprovado pela Resolução nº 377/2021 - CONSUP.
Fundamentação Legal: Parecer Jurídico nº 499/2021-CONJUR
Data de Assinatura: 18 de outubro de 2021
Vigência: 6 meses
Valor Global: R$ 3.200,00 (três mil e duzentos reais)
Programação Orçamentaria: 26.101.06.128.1502.8832 - Capacitação dos Agentes de Segurança Pública. 40.101.06.128.1502.8832- Capacitação dos Agentes de Segurança Pública. 31.101.06.128.1502.8832 - Capacitação dos Agentes de Segurança Pública. 21.101.06.128.1502.8832 - Capacitação dos Agentes de Segurança Pública; Naturezas: 339036 e 339047; Fonte: 0101.
Contratado: TALITHA BUENANO FRANÇA GUERREIRO
CPF: 835.965.422-00
Ordenador de Despesas: PAULO ROBERTO DOS SANTOS LIMA

Protocolo: 719198

AVISO DE LICITAÇÃO

PREGÃO ELETRÔNICO Nº 25/2021-SEGUP/PA

A Secretaria de Estado de Segurança Pública e Defesa Social comunica que realizará Licitação na Modalidade PREGÃO, na forma ELETRÔNICA, do tipo MENOR PREÇO pelo critério de julgamento MENOR PREÇO POR LOTE, modo de disputa ABERTO.
OBJETO: Contratação de empresa especializada para prestação de serviços, de forma continua de apoio administrativo, limpeza, conservação, higienização e manutenção, com fornecimento de mão de obra, todos os materiais, equipamentos e ferramentas necessários, a serem executados nas dependências internas e externas dos prédios que integram a Secretaria de Segurança Pública e Defesa Social, conforme especificações estabelecidas neste Termo de Referência (ANEXO I).
DATA DA ABERTURA: 08/11/2021.
HORA DA ABERTURA: 09:30 h (Horário Oficial de Brasília-DF)
ENDEREÇO ELETRÔNICO: https://www.gov.br/compras/pt-br (UASG: 925801)
OBS: O presente Edital poderá ser adquirido no endereço eletrônico https://www.gov.br/compras/pt-br ou www.compraspara.pa.gov.br
Belém(PA), 21 de outubro de 2021.
Joyce Kelle Silva da Costa
Pregoeira Designado

Protocolo: 719745

INEXIGIBILIDADE DE LICITAÇÃO

TERMO DE INEXIGIBILIDADE Nº 02/2021–FISP

A Secretaria de Estado de Segurança Pública e Defesa Social/SEGUP, através do Fundo de Investimento de Segurança Pública/FISP, inscrito no CNPJ/MF nº 05.054.952/0001-01, com sede na Rua Arcipreste Manoel Teodoro nº 305, Bairro Batista Campos, CEP. 66.023-700, Belém/PA, por intermédio de seu Diretor e Ordenador de Despesa, no âmbito de suas atribuições legais, RESOLVE, com fundamento no artigo 25, inciso II, da Lei Federal nº 8.666/1993 e suas alterações posteriores pela Lei Federal nº 8.883/1994, pela INEXIGIBILIDADE DE LICITAÇÃO celebrar com a empresa INSTITUTO NEGÓCIOS PÚBLICOS DO BRASIL LTDA, inscrita no CNPJ sob o nº 10.498.974/0002-81, estabelecida na Av. José Maria de Brito, nº 1707, Jardim das Nações, na cidade de Foz do Iguaçu-PR, CEP: 85.864-320, telefone: (41) 3778-1760, tendo por objetivo a INSCRIÇÃO DE 6 (SEIS) SERVIDORES NO EVENTO DENOMINADO "15º PREGÃO WEEK - 25 A 29 OUTUBRO DE 2021", para atender as necessidades com vista na Qualificação e Formação de profissionais GESTORES e ASSESSORES que atuam na COMISSÃO PERMANENTE DE LICITAÇÃO/CPL/FISP, no âmbito da SECRETARIA DE SEGURANÇA PUBLICA E DEFESA SOCIAL, através do FUNDO DE INVESTIMENTO DE SEGURANÇA PUBLICA - FISP, no valor global de R$ 23.400,00 (vinte e três mil e quatrocentos reais), conforme Processo Administrativo nº 2021/1129959.
Função Programática: 44.101.06.181.1502.8264
Natureza: 339039
Ação: 231695
Fonte: 0141
PI: 1050008264C
Belém/PA, 21 de outubro de 2021.
MARCELO AMARO DA GAMA - TEN CEL QOPM
Diretor e Ordenador de Despesa/FISP

Protocolo: 719319

RATIFICAÇÃO DE INEXIGIBILIDADE DE LICITAÇÃO

TERMO DE RATIFICAÇÃO

RATIFICO, nos termos do artigo 26 da Lei Federal nº 8.666/1993 e suas alterações posteriores, o Termo de Inexigibilidade nº 02/2021–FISP.
Belém/PA, 21 de Outubro de 2021.
UALAME FIALHO MACHADO
Presidente do FISP

Protocolo: 719321

SUPRIMENTO DE FUNDO

PORTARIA Nº 1612/2021-SAGA

Prazo para Aplicação (em dias): 30
Prazo para Prestação de Contas (em dias): 15
Nome do Servidor: ANDRÉ AUGUSTO DA SILVA OLIVEIRA
Matrícula: 5950944
Programa de Trabalho: 218238
Fonte do Recurso: 0101000000
Natureza da Despesa:
339039 - R$ 2.000,00
Ordenador: PAULO ROBERTO DOS SANTOS LIMA

Protocolo: 719646

DIÁRIA

PORTARIA Nº 1609/2021-SAGA

OBJETIVO: para participar do I Fórum de Mulheres da Segurança Pública do Pará e do I Encontro Estadual de Guardas Municipais Femininas do Pará.
FUNDAMENTO LEGAL: decreto nº 2.819/1994 e PORTARIA Nº 278/2019-SEAD.

MUNICÍPIO DE ORIGEM: RECIFE/PE
DESTINO(S): BELÉM/PA
PERÍODO: 25 à 29.10.2021
QUANTIDADE DE DIÁRIAS: 2 ½ (duas e meia)
SERVIDOR(ES): (COLABORADORA EVENTUAL) REBECA ISIS CORREIA DE FIGUEIREDO, MF: SDS/PE
ORDENADOR: PAULO ROBERTO DOS SANTOS LIMA

PORTARIA Nº 1610/2021-SAGA

OBJETIVO: para participar do 15º Pregão Week .
FUNDAMENTO LEGAL: decreto nº 2.819/1994 e PORTARIA Nº 278/2019-SEAD.
MUNICÍPIO DE ORIGEM: BELÉM/PA
DESTINO(S): FOZ DO IGUAÇU/PR
PERÍODO: 24 à 30.10.2021
QUANTIDADE DE DIÁRIAS: 07(sete) de alimentação e 06 (seis) de pousada
SERVIDORE(S): SGT PM VANDER CLEITON GUIMARÃES ALVES, MF: 57200201-1
ORDENADOR: PAULO ROBERTO DOS SANTOS LIMA

PORTARIA Nº 1611/2021-SAGA

OBJETIVO: para participar do 15º Pregão Week .
FUNDAMENTO LEGAL: decreto nº 2.819/1994 e PORTARIA Nº 278/2019-SEAD.
MUNICÍPIO DE ORIGEM: BELÉM/PA
DESTINO(S): FOZ DO IGUAÇU/PR
PERÍODO: 24 à 30.10.2021
QUANTIDADE DE DIÁRIAS: 07(sete) de alimentação e 06 (seis) de pousada
SERVIDORE(S): MAJ BM AUGUSTO CÉSAR DE OLIVEIRA SILVA, MF: 57190113-1
CB PM JOSÉ ROBERTO RIBEIRO COSTA, MF: 4219443-1
CB BM CAROLINE DE ALMEIDA MARTINS, MF: 57189267-1
QUANTIDADE DE DIÁRIAS: 6 ½ (seis e meia)
SERVIDOR(ES): LUCIANA CUNHA DA SILVA, MF: 57192666-1
MARCIO EMIDIO PEREIRA CAMELO, MF: 5917284-2
ADRIANNE COSTA ALVES, MF: 5936907-5
ORDENADOR: PAULO ROBERTO DOS SANTOS LIMA

Protocolo: 719701

PORTARIA Nº 1613/2021-SAGA

OBJETIVO: À Serviço da SEGUP.
FUNDAMENTO LEGAL: decreto nº 2.819/1994 e PORTARIA Nº 278/2019-SEAD.
MUNICÍPIO DE ORIGEM: BELÉM/PA
DESTINO(S): BARCARENA/PA
PERÍODO: 09 à 12.10.2021
QUANTIDADE DE DIÁRIAS: 04(quatro) de alimentação e 03(três) de pousada
SERVIDORE(S): CB PM GABRIEL SOARES STOCH, MF: 57222222
CB BM ADLY DA CRUZ FARIAS, MF: 57189115-1
QUANTIDADE DE DIÁRIAS: 3 ½ (três e meia)
SERVIDORE(S): CLEYTON FERNANDO PAIXÃO DE SOUSA COSTA , MF: 54196767
EDILSON BRITO COSTA, MF: 59153-1
ORDENADOR: PAULO ROBERTO DOS SANTOS LIMA

Protocolo: 719816

FÉRIAS

PORTARIA Nº 1607/2021-SAGA
BELÉM, 21 DE OUTUBRO DE 2021

CONSIDERANDO: O Plano de Férias 2021 da SEGUP.
R E S O L V E: Conceder férias regulamentares no mês de dezembro de 2021, aos servidores abaixo relacionados:

NOME	CARGO/FUNÇÃO	P. AQUISITIVO	PERÍODO A SER GOZADO	MATRÍCULA
ADEMIR DOS SANTOS	ASSISTENTE ADM.	2020/2021	07/12 A 06/01/2022	3156320/1
ADMA BARRA SALIM	COORDENADOR GRUPO TRABALHO	2020/2021	01/12 A 30/12/2021	80845089/5
ANDRÉ ICASSATTI QUEIROZ	COORDENADOR SEGURANÇA OPERACIONAL	2020/2021	01/12 A 30/12/2021	5817889/5
ANELISE NAZARÉ TRINDADE	COORDENADOR CONSULTORIA JURÍDICA	2020/2021	01/12 A 30/12/2021	5915723/3
CARLOS MAX AMARAL DANTAS	ASSESSOR POLICIAL	2020/2021	01/12 A 30/12/2021	5281067/3
ELCIO GUIMARÃES LIMA	GERENTE NR/CDA	2020/2021	01/12 A 30/12/2021	5580730/2
FÁBIO DA LUZ DE PINHO	COORDENADOR PROJETOS	2020/2021	01/12 A 30/12/2021	5420610/4
FRANCISCA ALVES DE BARROS	GERENTE CONTRA INTELIGÊNCIA	2020/2021	01/12 A 30/12/2021	5859204/2
GERSON RODRIGUES DE SOUSA	GERENTE NR/ALTAMIRA	2020/2021	01/12 A 30/12/2021	5147549/3
GUILHERME CELSO ROBERT JÚNIOR	GERENTE NÚCLEOS REGIONAIS	2020/2021	01/12 A 30/12/2021	5773997/2
LAURÉCIO SILVINO COUTO DA ROCHA	ASSISTENTE ADM.	2020/2021	01/12 A 30/12/2021	58980/1
MARCELO AMARO DA GAMA	DIRETOR/FISP	2020/2021	01/12 A 30/12/2021	5817714/3
MARCELO SANTOS DA SILVA	GERENTE CONTROLE CAMPI	2020/2021	01/12 A 30/12/2021	5398100/3
MARCELO SOUZA DE VASCONCELOS	GERENTE NR/SANTARÉM	2020/2021	01/12 A 30/12/2021	5632056/2
MÁRCIO ROBERTO NOGUEIRA DE ABREU	COORDENADOR SEGURANÇA CORPORATIVA	2020/2021	01/12 A 30/12/2021	5788250/4
MÁRCIO ROGÉRIO ALVES PEREIRA	GERENTE MATERIAL	2019/2020	01/12 A 30/12/2021	5420946/2
MARCUS FABIANO DA COSTA SARQUIS	DIRETOR NAF/SANTARÉM	2020/2021	01/12 A 30/12/2021	5618118/5
MARCUS VINICIUS DE CASTRO ALVES	COORDENADOR PROJETOS	2019/2020	01/12 A 30/12/2021	5808103/5
MARIA DE NAZARÉ MARTINS PEREIRA BARROS	TÉCNICO DE ADM. FINANÇAS	2020/2021	01/12 A 30/12/2021	3152650/1
OPHIR DUARTE MUFARREJ	ASSESSOR III	2020/2021	01/12 A 30/12/2021	5808120/7
PAULO SÉRGIO NASCIMENTO FARIAS	GERENTE NÚCLEO CAP. FÍSICA PROFISSIONAL	2020/2021	01/12 A 30/12/2021	5695325/3
RHUAN VENÍCIO ELERES BARROS	COORDENADOR TEC.DA INFORMAÇÃO	2020/2021	01/12 A 30/12/2021	5950962/1
RODRIGO MARTINS DO VALE	COORDENADOR POLÍTICAS DE PREVENÇÃO	2020/2021	01/12 A 30/12/2021	57216356/2
ROSEMARY DA SILVA SOARES	ASSISTENTE ADM.	2020/2021	09/12 A 07/01/2022	3697/1
SUSANA DAS GRAÇAS CARPINA CHAVES DA SILVA	SECRETÁRIO DIRETÓRIA	2020/2021	01/12 A 30/12/2021	57221689/2
TAYLOR BRUNO ANAISSI DE OLIVEIRA PEREIRA	COORDENADOR OPERAÇÕES FLUVIAIS	2020/2021	01/12 A 30/12/2021	5811201/3
WALBER FERNANDO BATISTA SARMENTO	GERENTE SISTEMAS INFORMAÇÕES	2020/2021	01/12 A 30/12/2021	5921990/2
WALDILENE LISBOA SOUZA	GERENTE NÚCLEO INFORMAÇÃO E DOCUMENTAÇÃO	2020/2021	01/12 A 30/12/2021	57188804/4

REGISTRE-SE, PUBLIQUE-SE E CUMPRA-SE
PAULO ROBERTO DOS SANTOS LIMA
Secretário Adjunto de Gestão Administrativa da SEGUP

Protocolo: 719324

POLICIA MILITAR DO PARÁ

ADMISSÃO DE SERVIDOR

AVISO DE EDITAL

Pregão Eletrônico nº 047/2021 – CPL/PMPA. Órgão: POLÍCIA MILITAR DO PARÁ. Objeto: "contratação de pessoa jurídica especializada no fornecimento de móveis, eletrodomésticos e eletroeletrônicos para aparelhar os imóveis da Polícia Militar do Pará que estão em construção e serão entregues no ano de 2021 e início de 2022, conforme condições, quantidades e exigências estabelecidas no Edital e seus anexos. Data e hora de abertura: 04/11/2021, às 09h30 (horário de Brasília). Local: www.gov.br/compras. Informações: (91)98421-0841. Edital se encontra disponível nos sites: www.compraspara.pa.gov.br e www.gov.br/compras . Belém-PA, 21 de outubro de 2021. JACQUELINE DA TRINDADE SANTIAGO – MAJ QOPM RG 35498 - PREGOEIRA

Protocolo: 719750

AVISO DE LICITAÇÃO

AVISO DE EDITAL

Pregão Eletrônico nº 46/2021 – CPL/PMPA. Órgão: POLÍCIA MILITAR DO PARÁ. Objeto: Escolha da proposta mais vantajosa para a Aquisição de Notebook 2 em 1 para ser empregado no Quartel do Comando-Geral, cujas especificações se encontram detalhadas no Termo de Referência, conforme condições, quantidade e exigências estabelecidas no edital. Data e hora de abertura: 04/11/2021, às 09h30 (horário de Brasília). Local: www.gov.br/compras. Informações: (91) 984210841. Edital se encontra disponível nos sites: www.compraspara.pa.gov.br e www.gov.br/compras. Belém-PA, 21 de outubro de 2021. GISELY MORAES DE CARVALHO - MAJ QOPM RG 30354 – PREGOEIRA.

Protocolo: 719406

TERMO DE HOMOLOGAÇÃO

HOMOLOGAÇÃO DE COTAÇÃO ELETRÔNICA Nº 008/2021 - CCC

O Diretor da Diretoria de Apoio Logístico da Polícia Militar do Pará – DAL/PMPA, usando de suas atribuições legais concedidas por meio das PORTARIA Nº 643/2021 – SCCMO/DGP, publicada no Boletim Geral da PMPA nº 083, de 03/05/2021; RESOLVE: Art.. 1º HOMOLOGAR o certame da Cotação Eletrônica nº 008/2021 CCC, decorrente do Processo Administrativo Eletrônico nº 2021/617643 cujo objeto consiste na "AQUISIÇÃO DE LUVAS PARA PROCEDIMENTOS NÃO CIRÚRGICOS TAMANHOS G e M para uso das Unidades de Apoio do Corpo Militar de Saúde (CMS) da Polícia Militar do Pará (PMPA)", CNPJ: 21.496.459/0001-06, no valor total de R$ 10.450,00 (dez mil quatrocentos e cinquenta reais), com fundamento no Art. nº 38 da Lei Federal nº 8.666/93; Art. 2º – REMETER o referido processo ao Chefe do Centro de Compras e Contratos-CCC, a fim de que seja providenciada a formalização do compromisso de Contrato ou Elemento Substitutivo de Contrato, emissão de PRD e NOTA DE EMPENHO em favor da empresa vencedora; Artº 3º – DETERMINO publicação desta homologação em Diário no prazo previsto em lei; Belém/PA, 19 de outubro de 2021; JORGE WILSON PINHEIRO DE ARAÚJO – CEL QOPM; Diretor de Apoio Logístico.

Protocolo: 719834

DIÁRIA

PORTARIA Nº 1955/21/DI/DF – Objetivo: I Jornada Administrativa-Pedagógica do PROERD (Emenda Parlamentar Nº 21DEM00111) Fundamento Legal: Lei. N° 5.119/84; Município de origem: Tucuruí-PA; Destino: Marabá-PA; Período: 10 a 15/10/2021; Quantidade de diárias: 05 de alimentação e 05 de pousada; Servidor: CB PM Jose Nildo Gonçalves Mendes; CPF: 853.271.312-20; Valor: R$ 1.266,00. Ordenador: CEL QOPM ROBINSON AUGUSTO BOULHOSA BEZERRA; Prazo para prestação de contas: 05 (cinco) dias após a data

PORTARIA Nº 1956/21/DI/DF – Objetivo: I Jornada Administrativa-Pedagógica do PROERD (Emenda Parlamentar Nº 21DEM00111); Fundamento Legal: Lei. N° 5.119/84; Município de origem: Tucuruí-PA; Destino: Marabá-PA; Período: 10 a 15/10/2021; Quantidade de diárias: 05 de alimentação e 05 de pousada; Servidor: CB PM Mônica Brito Lima; CPF: 841.929.762-34; Valor: R$ 1.266,00. Ordenador: CEL QOPM ROBINSON AUGUSTO BOULHOSA BEZERRA; Prazo para prestação de contas: 05 (cinco) dias após a data

PORTARIA Nº 1957/21/DI/DF – Objetivo: I Jornada Administrativa-Pedagógica do PROERD (Emenda Parlamentar Nº 21DEM00111); Fundamento Legal: Lei. N° 5.119/84; Município de origem: Tucuruí-PA; Destino: Marabá-PA; Período: 10 a 15/10/2021; Quantidade de diárias: 05 de alimentação e 05 de pousada; Servidor: CB PM Ailton De Souza Almeida; CPF: 787.056.492-34; Valor: R$ 1.266,00. Ordenador: CEL QOPM ROBINSON AUGUSTO BOULHOSA BEZERRA; Prazo para prestação de contas: 05 (cinco) dias após a data

PORTARIA Nº 1958/21/DI/DF – Objetivo: I Jornada Administrativa-Pedagógica do PROERD (Emenda Parlamentar Nº 21DEM00111); Fundamento Legal: Lei. N° 5.119/84; Município de origem: Tucuruí-PA; Destino: Marabá-PA; Período: 10 a 15/10/2021; Quantidade de diárias: 05 de alimentação e 05 de pousada; Servidor: SGT PM Tiago Ribeiro Lopes; CPF: 808.276.322-15; Valor: R$ 1.318,80. Ordenador: CEL QOPM ROBINSON AUGUSTO BOULHOSA BEZERRA; Prazo para prestação de contas: 05 (cinco) dias após a data

PORTARIA Nº 1959/21/DI/DF – Objetivo: I Jornada Administrativa-Pedagógica do PROERD (Emenda Parlamentar Nº 21DEM00111); Fundamento Legal: Lei. N° 5.119/84; Município de origem: Rondon Do Pará-PA; Destino: Marabá-PA; Período: 10 a 15/10/2021; Quantidade de diárias: 05 de alimentação e 05 de pousada; Servidor: SD PM Anderson Rosa Dos Santos; CPF: 048.219.563-06; Valor: R$ 1.266,00. Ordenador: CEL QOPM ROBINSON AUGUSTO BOULHOSA BEZERRA; Prazo para prestação de contas: 05 (cinco) dias após a data

PORTARIA Nº 1960/21/DI/DF – Objetivo: I Jornada Administrativa-Pedagógica do PROERD (Emenda Parlamentar Nº 21DEM00111); Fundamento Legal: Lei. N° 5.119/84; Município de origem: Belém-PA; Destino: Marabá-PA; Período: 10 a 15/10/2021; Quantidade de diárias: 05 de alimentação e 05 de pousada; Servidores: MAJ PM Marcélia Chaves Nina; CPF: 357.631.322-20; Valor: R$ 1.582,60. SUB TEN PM Silvia Margareth Souza Dos Santos; CPF: 298.596.202-10; Valor: R$ 1.318,80. SGT PM Leonardo Pereira Ferreira; CPF: 936.781.342-20; Valor: R$ 1.318,80. CB PM Bruno Souza Fahd; CPF: 981.505.882-72; Valor: R$ 1.266,00. CB PM Luís Fernando Santos Da Trindade; CPF: 796.580.592-87; Valor: R$ 1.266,00. SD PM Augusto Cezar Santa Rosa Cardoso; CPF: 007.996.472-92; Valor: R$ 1.266,00. Ordenador: CEL QOPM ROBINSON AUGUSTO BOULHOSA BEZERRA; Prazo para prestação de contas: 05 (cinco) dias após a data

PORTARIA Nº 1961/21/DI/DF – Objetivo: I Jornada Administrativa-Pedagógica do PROERD (Emenda Parlamentar Nº 21DEM00111); Fundamento Legal: Lei. N° 5.119/84; Município de origem: Tucuruí-PA; Destino: Marabá-PA; Período: 10 a 15/10/2021; Quantidade de diárias: 05 de alimentação e 05 de pousada; Servidor: SD PM Joao Farias Cunha; CPF: 937.279.502-00; Valor: R$ 1.266,00. Ordenador: CEL QOPM ROBINSON AUGUSTO BOULHOSA BEZERRA; Prazo para prestação de contas: 05 (cinco) dias após a data

PORTARIA Nº 1962/21/DI/DF – Objetivo: I Jornada Administrativa-Pedagógica do PROERD (Emenda Parlamentar Nº 21DEM00111) ; Fundamento Legal: Lei. N° 5.119/84; Município de origem: Tucuruí-PA; Destino: Marabá-PA; Período: 10 a 15/10/2021; Quantidade de diárias: 05 de alimentação e 05 de pousada; Servidor: CB PM Antonio Sammy Costa Neves; CPF: 946.932.182-00; Valor: R$ 1.266,00. Ordenador: CEL QOPM ROBINSON AUGUSTO BOULHOSA BEZERRA; Prazo para prestação de contas: 05 (cinco) dias após a data

PORTARIA Nº 1963/21/DI/DF – Objetivo: I Jornada Administrativa-Pedagógica do PROERD (Emenda Parlamentar Nº 21DEM00111); Fundamento Legal: Lei. N° 5.119/84; Município de origem: Tucuruí-PA; Destino: Marabá-PA; Período: 10 a 15/10/2021; Quantidade de diárias: 05 de alimentação e 05 de pousada; Servidor: CB PM Solano Lima Pantoja; CPF: 000.120.932-97; Valor: R$ 1.266,00. Ordenador: CEL QOPM ROBINSON AUGUSTO BOULHOSA BEZERRA; Prazo para prestação de contas: 05 (cinco) dias após a data

PORTARIA Nº 1964/21/DI/DF – Objetivo: I Jornada Administrativa-Pedagógica do PROERD (Emenda Parlamentar Nº 21DEM00111); Fundamento Legal: Lei. N° 5.119/84; Município de origem: Tucuruí-PA; Destino: Marabá-PA; Período: 10 a 15/10/2021; Quantidade de diárias: 05 de alimentação e 05 de pousada; Servidor: CB PM Tânia Correia Dos Santos; CPF: 739.105.702-91; Valor: R$ 1.266,00. Ordenador: CEL QOPM ROBINSON AUGUSTO BOULHOSA BEZERRA; Prazo para prestação de contas: 05 (cinco) dias após a data

PORTARIA Nº 1965/21/DI/DF – Objetivo: I Jornada Administrativa-Pedagógica do PROERD (Emenda Parlamentar Nº 21DEM00111); Fundamento Legal: Lei. N° 5.119/84; Município de origem: Tucuruí-PA; Destino: Marabá-PA; Período: 10 a 15/10/2021; Quantidade de diárias: 05 de alimentação e 05 de pousada; Servidor: CB PM Rondival Alves Prado; CPF: 534.300.262-53; Valor: R$ 1.266,00. Ordenador: CEL QOPM ROBINSON AUGUSTO BOULHOSA BEZERRA; Prazo para prestação de contas: 05 (cinco) dias após a data

PORTARIA Nº 1966/21/DI/DF – Objetivo: I Jornada Administrativa-Pedagógica do PROERD (Emenda Parlamentar Nº 21DEM00111); Fundamento Legal: Lei. N° 5.119/84; Município de origem: Xinguara-PA; Destino: Marabá-PA; Período: 10 a 15/10/2021; Quantidade de diárias: 05 de alimentação e 05 de pousada; Servidores: CB PM Julio Sena Da Silva; CPF: 735.116.412-68; Valor: R$ 1.266,00. CB PM Adenilio Lopes Ferreira; CPF: 014.459.311-41; Valor: R$ 1.266,00. CB PM Rosemiro Ribeiro Pantoja Junior; CPF: 996.379.282-00; Valor: R$ 1.266,00. SD PM Joao Paulo Cordeiro Ferreira; CPF: 956.885.102-00; Valor: R$ 1.266,00. SD PM Jhonatan Alcântara Dos Santos; CPF: 016.124.202-22; Valor: R$ 1.266,00. Ordenador: CEL QOPM ROBINSON AUGUSTO BOULHOSA BEZERRA; Prazo para prestação de contas: 05 (cinco) dias após a data

PORTARIA Nº 1967/21/DI/DF – Objetivo: I Jornada Administrativa-Pedagógica do PROERD (Emenda Parlamentar Nº 21DEM00111); Fundamento Legal: Lei. N° 5.119/84; Município de origem: Santana Do Araguaia-PA; Destino: Marabá-PA; Período: 10 a 15/10/2021; Quantidade de diárias: 05 de alimentação e 05 de pousada; Servidores: SGT PM Juliana De Oliveira Andrade; CPF: 866.549.932-68; Valor: R$ 1.318,80. CB PM Neurimar Dias Aires; CPF: 933.924.861-91; Valor: R$ 1.266,00. Ordenador: CEL QOPM ROBINSON AUGUSTO BOULHOSA BEZERRA; Prazo para prestação de contas: 05 (cinco) dias após a data

PORTARIA Nº 1969/21/DI/DF – Objetivo: I Jornada Administrativa-Pedagógica do PROERD (Emenda Parlamentar Nº 21DEM00111); Fundamento Legal: Lei. N° 5.119/84; Município de origem: Redenção-PA;

Destino: Marabá-PA; Período: 10 a 15/10/2021; Quantidade de diárias: 05 de alimentação e 05 de pousada; Servidor: SGT PM João Batista Da Silva Almeida; CPF: 489.091.572-91; Valor: R$ 1.318,80. Ordenador: CEL QOPM ROBINSON AUGUSTO BOULHOSA BEZERRA; Prazo para prestação de contas: 05 (cinco) dias após a data

Protocolo: 719519

PORTARIA Nº 1970/21/DI/DF – Objetivo: Chamado de Justiça; Fundamento Legal: Lei. N° 5.119/84; Município de origem: Capitão Poço-PA; Destino: Goianésia Do Pará-PA; Período: 18 a 19/10/2021; Quantidade de diárias: 02 de alimentação e 01 de pousada; Servidor: CB PM Antonio Rosenildo Dos Santos Pastana; CPF: 630.330.382-04; Valor: R$ 395,64. Ordenador: CEL QOPM ROBINSON AUGUSTO BOULHOSA BEZERRA; Prazo para prestação de contas: 05 (cinco) dias após a data de retorno.

PORTARIA Nº 1971/21/DI/DF – Objetivo: Chamado de Justiça; Fundamento Legal: Lei. N° 5.119/84; Município de origem: Breves-PA; Destino: Anajás-PA; Período: 18 a 21/10/2021; Quantidade de diárias: 03 de alimentação e 03 de pousada; Servidores: CEL PM Helderley Souza De Oliveira; CPF: 623.308.532-20; Valor: R$ 949,56. TEN CEL PM Afonso Geomarcio Alves Dos Santos; CPF: 467.136.112-49; Valor: R$ 949,56. SGT PM Deilton Lima De Moraes; CPF: 886.618.902-25; Valor: R$ 791,28. SGT PM Jeziel Correa Pureza; CPF: 520.124.922-15; Valor: R$ 791,28. CB PM Paulo Renato Bispo Tubarão; CPF: 997.467.432-87; Valor: R$ 759,60. Ordenador: CEL QOPM ROBINSON AUGUSTO BOULHOSA BEZERRA; Prazo para prestação de contas: 05 (cinco) dias após a data de retorno.

PORTARIA Nº 1972/21/DI/DF – Objetivo: Chamado de Justiça; Fundamento Legal: Lei. N° 5.119/84; Município de origem: Curralinho-PA; Destino: Anajás-PA; Período: 13 a 16/10/2021; Quantidade de diárias: 04 de alimentação e 03 de pousada; Servidores: SGT PM Mario Oliveira De Oeiras; CPF: 303.239.402-34; Valor: R$ 923,16. Ordenador: CEL QOPM ROBINSON AUGUSTO BOULHOSA BEZERRA; Prazo para prestação de contas: 05 (cinco) dias após a data de retorno.

PORTARIA Nº 1973/21/DI/DF – Objetivo: A serviço da PMPA; Fundamento Legal: Lei. N° 5.119/84; Município de origem: Belém-PA; Destino: Barcarena-PA; Período: 21 a 27/10/2021; Quantidade de diárias: 07 de alimentação e 06 de pousada; Servidores: MAJ PM Rute Andréa De Souza Campos; CPF: 607.629.772-72; Valor: R$ 2.057,38. CAP PM Patricia Brandão Ribeiro; CPF: 861.505.962-49; Valor: R$1.885,91. CAP PM Luana Maria Lima Alves; CPF: 751.456.422-53; Valor: R$ 1.885,91. CAP PM Waldner Ricardo Souza De Carvalho; CPF: 709.442.292-04; Valor: R$ 1.885,91. SGT PM Reinaldo Viana E Silva; CPF: 379.066.232-15; Valor: R$ 1.714,44. SGT PM Odeni José Dos Santos Lopes; CPF: 587.701.862-00; Valor: R$ 1.714,44. SGT PM Adriano Jefferson Soares Modesto; CPF: 747.695.612-53; Valor: R$ 1.714,44. SGT PM Alan Bahia Leite; CPF: 751.319.512-91; Valor: R$ 1.714,44. SGT PM Ana Lúcia De Oliveira Pereira; CPF: 288.762.962-04; Valor: R$1.714,44. SGT PM Rafael Do Carmo Leal; CPF: 800.223.592-49; Valor: R$1.714,44. CB PM Celiany Ribeiro De Quadros; CPF: 939.827.982-72; Valor: R$1.645,80. CB PM Dilson Dos Santos Campos Junior; CPF: 855.864.472-15; Valor: R$1.645,80. CB PM Ris Novaes Caribé; CPF: 381.477.262-87; Valor: R$ 1.645,80. CB PM Ceres Marques Batista; CPF: 703.083.492-53; Valor: R$ 1.645,80. SD PM Marcos Paulo Vieira De Souza; CPF: 936.089.342-00; Valor: R$ 1.645,80. SD PM Felipe Matheus Soares Ferreira Nobre; CPF: 013.315.202-23; Valor: R$ 1.645,80. Ordenador: CEL QOPM ROBINSON AUGUSTO BOULHOSA BEZERRA; Prazo para prestação de contas: 05 (cinco) dias após a data de retorno.

PORTARIA Nº 1974/21/DI/DF – Objetivo: A serviço da PMPA; Fundamento Legal: Lei. N° 5.119/84; Município de origem: Belém-PA; Destino: Brasilia-DF; Período: 12 a 16/10/2021; Quantidade de diárias: 04 de alimentação e 04 de pousada e 04 de indenização; Servidores: MAJ PM Paulo Ubiratan Lopes Casseb; CPF: 713.597.962-15; Valor: R$ 2.235,12. SGT PM Fransuanne Silveira Nascimento; CPF: 685.871.982-20; Valor: R$ 1.920,16. CB PM Izaías Alves Dos Santos; CPF: 875.753.292-34; Valor: R$ 1.772,48. Ordenador: CEL QOPM ROBINSON AUGUSTO BOULHOSA BEZERRA; Prazo para prestação de contas: 05 (cinco) dias após a data de retorno.

PORTARIA Nº 1975/21/DI/DF – Objetivo: I Jornada Administrativa Pedagógica PROERD (Emenda Parlamentar Nº 21DEM00111); Fundamento Legal: Lei. N° 5.119/84; Município de origem: Conceição Do Araguaia-PA; Destino: Marabá-PA; Período: 10 a 15/10/2021; Quantidade de diárias: 05 de alimentação e 05 de pousada; Servidores: CB PM Carlos Henrique Ribeiro Soares; CPF: 928.950.501-04; Valor: R$ 1.266,00. CB PM Tatiane Da Silva Pinto; CPF: 756.527.142-04; Valor: R$ 1.266,00. SD PM Lucimar Alves Lopes; CPF: 899.655.582-72; Valor: R$ 1.266,00. Ordenador: CEL QOPM ROBINSON AUGUSTO BOULHOSA BEZERRA; Prazo para prestação de contas: 05 (cinco) dias após a data de retorno.

Protocolo: 719618

PORTARIA Nº 125/21/DI/DF – Objetivo: Reforço de Policiamento (OP. NOSSA SENHORA APARECIDA 2021); Fundamento Legal: Lei. N° 5.119/84; Município de origem: Belém-PA; Destino: Bragança-PA; Período: 08 a 13/10/2021; Quantidade de diárias: 05 de alimentação e 05 de pousada; Servidor: CB PM Paulo Renato Da Silva; CPF: 802.525.672-34; Valor: R$ 1.266,00. Ordenador: CEL QOPM ROBINSON AUGUSTO BOULHOSA BEZERRA; Prazo para prestação de contas: 05 (cinco) dias após a data de retorno.

Protocolo: 719647

PORTARIA Nº 1439/21/DI/DF – Objetivo: Ações de Policia Judiciaria; Fundamento Legal: Lei. N° 5.119/84; Município de origem: Belém-PA; Destino: Abaetetuba-PA; Período: 16 a 21/08/2021; Quantidade de diárias: 05 de alimentação e 05 de pousada; Servidores: TEN CEL Adauto Luiz Moreira De Souza Junior, CPF: 509.045.822-72; Valor: R$ 1.582,60. SGT PM Alberto Estoécio Bragança Bentes; CPF: 489.400.892-00; Valor: R$ 1.318,80. Ordenador: CEL QOPM ROBINSON AUGUSTO BOULHOSA BEZERRA; Prazo para prestação de contas: 05 (cinco) dias após a data de retorno.

Protocolo: 719660

TORNAR SEM EFEITO

TORNAR SEM EFEITO, o 3º Apostilamento ao Contrato Administrativo nº 029/2016–DAL/PMPA, publicado no Diário Oficial do Estado nº 34.717 de 30/09/2021, com Protocolo nº 710957; Registre-se, publique-se e cumpra-se; Belém/PA, 21 de Outubro de 2021; JOSÉ DILSON MELO DE SOUZA JÚNIOR – CEL QOPM; Comandante Geral da PMPA.

Protocolo: 719698

GOVERNO DO ESTADO DO PARÁ
POLÍCIA MILITAR DO PARÁ (PMPA)
SECRETARIA DE ESTADO DE PLANEJAMENTO E ADMINISTRAÇÃO (SEPLAD)
CONCURSO PÚBLICO PARA ADMISSÃO AO CURSO DE FORMAÇÃO DE PRAÇAS – CFP/PMPA/2020
EDITAL Nº 29-CFP/PMPA/SEPLAD, DE 21 DE OUTUBRO DE 2021
REINTEGRAÇÃO DE CANDIDATOS NA CONDIÇÃO SUB JUDICE

A SECRETARIA DE ESTADO DE PLANEJAMENTO E ADMINISTRAÇÃO – SEPLAD e a POLÍCIA MILITAR DO ESTADO DO PARÁ – PMPA, no uso de suas atribuições legais e em face das decisões judiciais proferidas em caráter liminar, tornam pública a suspensão da eliminação dos candidatos, bem como a reintegração no certame, na condição "sub judice", para participar das demais etapas do concurso público destinado à Admissão ao Curso de Formação de Praças da Polícia Militar do Pará – CFP/PMPA/2020, conforme a seguir:

1 DA REINTEGRAÇÃO DE CANDIDATOS NA CONDIÇÃO SUB JUDICE

1.1 Ficam reintegrados no certame os candidatos na seguinte ordem: número de inscrição e nome completo em ordem alfabética.

272127239, JHONYS FRANCISCO PINHEIRO (sub judice, Ação Ordinária nº 0801827-86.2021.8.14.0074); 272112013, KLAUS ELIPHAS SILVEIRA DE SOUZA (sub judice, Ação Ordinária nº 0801561-80.2021.8.14.0048); 272105032, NAYRA DO NASCIMENTO OLIVEIRA (sub judice, Ação Ordinária nº 0801819-12.2021.8.14.0074); 272142109, RAIANE DA VEIGA GONÇALVES (sub judice, Ação Ordinária nº 0801813-05.2021.8.14.0074).

1.2 Os candidatos mencionados no subitem 1.1 já participaram da 3ª Etapa – Exame de Avaliação de Saúde, realizada no período de 30/09/2021 a 08/10/2021.

2 Este Edital entra em vigor na data de sua publicação.

Belém/PA, 21 de outubro de 2021.

CORONEL QOPM JOSÉ DILSON MELO DE SOUZA JÚNIOR
Comandante-Geral da Polícia Militar do Pará
HANA SAMPAIO GHASSAN
Secretária de Estado de Planejamento e Administração

Protocolo: 719845

GOVERNO DO ESTADO DO PARÁ
POLÍCIA MILITAR DO PARÁ (PMPA)
SECRETARIA DE ESTADO DE PLANEJAMENTO E ADMINISTRAÇÃO (SEPLAD)
CONCURSO PÚBLICO PARA ADMISSÃO AO CURSO DE FORMAÇÃO DE PRAÇAS – CFP/PMPA/2020
EDITAL Nº 30-CFP/PMPA/SEPLAD, DE 21 DE OUTUBRO DE 2021
REINTEGRAÇÃO DE CANDIDATOS NA CONDIÇÃO SUB JUDICE

A SECRETARIA DE ESTADO DE PLANEJAMENTO E ADMINISTRAÇÃO – SEPLAD e a POLÍCIA MILITAR DO ESTADO DO PARÁ – PMPA, no uso de suas atribuições legais e em face das decisões judiciais proferidas em caráter liminar, tornam pública a suspensão da eliminação dos candidatos, bem como a reintegração no certame, na condição "sub judice", para participar das demais etapas do concurso público destinado à Admissão ao Curso de Formação de Praças da Polícia Militar do Pará – CFP/PMPA/2020, conforme a seguir:

1 DA REINTEGRAÇÃO DE CANDIDATOS NA CONDIÇÃO SUB JUDICE

1.1 Ficam reintegrados no certame os candidatos na seguinte ordem: número de inscrição e nome completo em ordem alfabética:

272156594, ADRIANO DE ALMEIDA MORAIS (sub judice, Ação Ordinária nº 0810228-46.2021.8.14.0051); 272123170, ALEXANDRE MORAIS

DE CARVALHO JUNIOR (sub judice, Ação Ordinária nº 0802066-68.2021.8.14.0049); 272127922, BRENO ALMEIDA CORREA (sub judice, Ação Ordinária nº 0800806-61.2021.8.14.0014); 272107131, BRENO TRAVASSO SARAIVA DOS SANTOS (sub judice, Mandado de Segurança nº 0810226-76.2021.8.14.0051); 272168994, CARLOS RAFAEL PEREIRA DO ESPIRÍTO SANTO (sub judice, Ação Ordinária nº 0854895-46.2021.8.14.0301); 272116600, CACIO ALVES CARVALHO (sub judice, Ação Ordinária nº 0801887-59.2021.8.14.0074); 272201834, DALYLA DA SILVA ALEXANDRE (sub judice, Ação Ordinária nº 0801885-89.2021.8.14.0074); 272121892, ERIK SILVA (sub judice, Ação Ordinária nº 0801884-07.2021.8.14.0074); 272104415, GILSON ALBERTO DOS SANTOS VIEIRA JÚNIOR (sub judice, Ação Ordinária nº 0858025-44.2021.8.14.0301); 272121378, HENDERSON LOBO DA CONCEICAO (sub judice, Ação Ordinária nº 0801883-22.2021.8.14.0074) 272121862, JEANNE PATRICIA MOREIRA HANSHKOV MORAIS (sub judice, Ação Ordinária nº 0802045-92.2021.8.14.0049); 272101480, JOAO PEDRO PEREIRA DE SOUZA (sub judice, Ação Ordinária nº 0810019-13.2021.8.14.0040); 272103787, JOSE CLAUDIO SANTOS DE OLIVEIRA (sub judice, Ação Ordinária nº 0801835-63.2021.8.14.0074); 272161858, MARLUS WILLIAMNS DE SOUZA SANTOS (sub judice, Ação Ordinária nº 0801828-71.2021.8.14.0074); 272114759, NAYARA SHIRLEY SILVA DOS SANTOS (sub judice, Agravo de Instrumento nº 0810864-68.2021.8.14.0000); 272112147, VALDEIR CONCEICAO COSTA REIS (sub judice, Ação Ordinária nº 0800801-39.2021.8.14.0014); 272180674, WAGLENE GEMAQUE GONZAGA (sub judice, Ação Ordinária nº 0858754-70.2021.8.14.0301);
2 Este Edital entra em vigor na data de sua publicação.
Belém/PA, 21 de outubro de 2021.
CORONEL QOPM JOSÉ DILSON MELO DE SOUZA JÚNIOR
Comandante-Geral da Polícia Militar do Pará
HANA SAMPAIO GHASSAN
Secretária de Estado de Planejamento e Administração

Protocolo: 719846

GOVERNO DO ESTADO DO PARÁ
POLÍCIA MILITAR DO PARÁ (PMPA)
SECRETARIA DE ESTADO DE PLANEJAMENTO E ADMINISTRAÇÃO (SEPLAD)
CONCURSO PÚBLICO PARA ADMISSÃO AO CURSO DE FORMAÇÃO DE PRAÇAS - CFP/PMPA/2020
EDITAL Nº 31-CFP/PMPA/SEPLAD, DE 21 DE OUTUBRO DE 2021

A POLÍCIA MILITAR DO PARÁ (PMPA) e a SECRETARIA DE ESTADO DE PLANEJAMENTO E ADMINISTRAÇÃO (SEPLAD), no uso das suas atribuições legais e em cumprimento da decisão judicial proferida na Ação Ordinária, processo nº 0831650-06.2021.8.14.0301, TORNAM PÚBLICA a alteração da condição de eliminadas para aprovadas e não classificadas no Resultado final da Prova Objetiva – Sexo Feminino do concurso público destinado à admissão ao Curso de Formação de Praças da Polícia Militar do Pará - CFP/PMPA/2020 das candidatas relacionadas, nos seguintes termos:
1. Conforme os subitens 11.3 e 11.3.1 do Edital nº01-CFP/PMPA/SEPLAD, de 12 de novembro de 2020, as candidatas abaixo relacionadas são consideradas aprovadas na Prova Objetiva, mas não classificadas à 2ª Fase - Exame de Avaliação Psicológica, de acordo com o subitem 12.2.b) do referido Edital.
CFP/PMPA (sexo feminino)

INSCRIÇÃO	NOME	ORDEM DE CLASSIFICAÇÃO NA PROVA OBJETIVA
272168653	SILMARA VIEGAS DE CARVALHO	397
272103235	LORENA NOGUEIRA BARBOSA	406
272132713	MARIA DE NAZARE MENDES DA SILVA	414
272110014	PRISCILA SIBELE SOUZA MOURA	445
272134073	KEZIA MOREIRA LACERDA	506
272218067	EDUARDA SUSIELLE MATOS DE SOUSA	544
272102513	JESSICA SILVA DA NATIVIDADE	561
272152140	ANA CAROLINA RODRIGUES ARAUJO	598
272166331	RUANA COSTA DA MOTA	622
272116790	KESIA RODRIGUES LIMA45	628
272157181	RAFAELA VALENTE DE QUEIROZ DOS SANTOS	655
272147716	ELZILENE FERREIRA MENDES	667
272101264	LUCIANA FRANCA SANTOS	741
272112093	LUANA RODRIGUES GOMES	760
272129820	VANESSA FERREIRA DE LIMA BARBOSA	764
272101021	AMANDA GABRIELA SANTOS FERNANDES	789
272173031	MARIA JOSILENE SANTOS DA SILVA	791
272128496	JACKELINE DE JESUS SILVA COSTA	850
272141774	AYESHA VITOR DE MOURA	883
272142073	ALINE MAIARA SOUSA DA SILVA	896
272162552	VALERIA ROCHA DE SOUZA	1064
272104431	ANA FLAVIA SILVA DOS ANJOS	1127
272117834	ANDRESSA WATANABE FREIRES VILELA	1166
272123224	VITORIA DANIELY PINHEIRO PAIXAO	1376
272101761	DAIANE DIAS RODRIGUES MAFRA	3645
272105439	JULIANA DA SILVA ALVES	6775
272120327	DANIELLY SAMARA MAFRA PEREIRA	7193

2. Este edital destina-se à cumprir a decisão liminar proferida nos autos do processo judicial nº 0831650-06.2021.8.140301 e, nos termos da referida decisão, a condição de "aprovadas, mas não classificadas", não implica em classificação automática para a 2ª fase do concurso, sendo esta uma decisão de caráter precário, podendo vir a sofrer alterações até o trânsito em julgado do processo.
3. Este edital entra em vigor na data de sua publicação.
Belém/PA, 21 de outubro de 2021.
CORONEL QOPM JOSÉ DILSON MELO DE SOUZA JÚNIOR
Comandante-Geral da Polícia Militar do Pará
HANA SAMPAIO GHASSAN
Secretária de Estado de Planejamento e Administração

Protocolo: 719847

GOVERNO DO ESTADO DO PARÁ
POLÍCIA MILITAR DO PARÁ (PMPA)
SECRETARIA DE ESTADO DE PLANEJAMENTO E ADMINISTRAÇÃO (SEPLAD)
CONCURSO PÚBLICO PARA ADMISSÃO AO CURSO DE FORMAÇÃO DE OFICIAIS – CFO/PMPA/2020
EDITAL Nº 29-CFO/PMPA/SEPLAD, DE 21 DE OUTUBRO DE 2021
REINTEGRAÇÃO DE CANDIDATOS NA CONDIÇÃO SUB JUDICE

A SECRETARIA DE ESTADO DE PLANEJAMENTO E ADMINISTRAÇÃO – SEPLAD e a POLÍCIA MILITAR DO ESTADO DO PARÁ – PMPA, no uso de suas atribuições legais e em face das decisões judiciais proferidas em caráter liminar, tornam pública a suspensão da eliminação dos candidatos, bem como a reintegração no certame, na condição "sub judice", para participar das demais etapas do concurso público destinado à Admissão ao Curso de Formação de Oficiais da Polícia Militar do Pará – CFO/PMPA/2020, conforme a seguir:

1 DA REINTEGRAÇÃO DE CANDIDATOS NA CONDIÇÃO SUB JUDICE

1.1 Ficam reintegrados no certame os candidatos na seguinte ordem: número de inscrição e nome completo em ordem alfabética:
273101001, ANA PAULA OLIVEIRA DA SILVA PACHECO (sub judice, Ação Ordinária nº 0803000-65.2021.8.14.0133); 273101006, MOISES PROGENIO NOGUEIRA (sub judice, Ação Ordinária nº 0813521-62.2021.8.14.0006).
1.2 Os candidatos mencionados no subitem 1.1 já participaram da 3ª Etapa – Exame de Avaliação de Saúde, realizada no período de 30/09/2021 a 08/10/2021.
1 Este Edital entra em vigor na data de sua publicação.
Belém/PA, 21 de outubro de 2021.
CORONEL QOPM JOSÉ DILSON MELO DE SOUZA JÚNIOR
Comandante-Geral da Polícia Militar do Pará
HANA SAMPAIO GHASSAN
Secretária de Estado de Planejamento e Administração

Protocolo: 719848

GOVERNO DO ESTADO DO PARÁ
POLÍCIA MILITAR DO PARÁ (PMPA)
SECRETARIA DE ESTADO DE PLANEJAMENTO E ADMINISTRAÇÃO (SEPLAD)
CONCURSO PÚBLICO PARA ADMISSÃO AO CURSO DE FORMAÇÃO DE OFICIAIS – CFO/PMPA/2020
EDITAL Nº 30-CFO/PMPA/SEPLAD, DE 21 DE OUTUBRO DE 2021
REINTEGRAÇÃO DE CANDIDATOS NA CONDIÇÃO SUB JUDICE

A SECRETARIA DE ESTADO DE PLANEJAMENTO E ADMINISTRAÇÃO – SEPLAD e a POLÍCIA MILITAR DO ESTADO DO PARÁ – PMPA, no uso de suas atribuições legais e em face das decisões judiciais proferidas em caráter

liminar, tornam pública a suspensão da eliminação dos candidatos, bem como a reintegração no certame, na condição "sub judice", para participar das demais etapas do concurso público destinado à Admissão ao Curso de Formação de Oficiais da Polícia Militar do Pará – CFO/PMPA/2020, conforme a seguir:

1 DA REINTEGRAÇÃO DE CANDIDATOS NA CONDIÇÃO SUB JUDICE

1.1 Ficam reintegrados no certame os candidatos na seguinte ordem: número de inscrição e nome completo em ordem alfabética:

273100638, GERPHESON CRISTIAN DO NASCIMENTO RODRIGUES (sub judice, Ação Ordinária nº 0813742-45.2021.8.14.0006).

2 Este Edital entra em vigor na data de sua publicação.

Belém/PA, 21 de outubro de 2021.

CORONEL QOPM JOSÉ DILSON MELO DE SOUZA JÚNIOR
Comandante-Geral da Polícia Militar do Pará
HANA SAMPAIO GHASSAN
Secretária de Estado de Planejamento e Administração

Protocolo: 719849

FUNDO DE SAÚDE DA POLÍCIA MILITAR

SUPRIMENTO DE FUNDO

PORTARIA Nº 015/2021 – GAF/SUP.FUNDO,
DE 20 DE OUTUBRO DE 2021

Nome do Servidor: JOSÉ GALDINO RIBEIRO FILHO, RG: 20142
Cargo do Servidor: TEN CEL QOPM, MF: 5420598/1, CPF: 450.712.842-00
Fonte: 0150 (Recurso Próprio, Natureza da Despesa: 33.90.30
Valor: R$ 4.000,00 (quatro mil reais)
Prazos: Aplicação: 50 dias / Prestação de Contas: 10 dias
Ordenador: LÍSIO EDUARDO CAPELA HERMES – CEL QOSPM
Diretor do FUNSAU

Protocolo: 719286

POLÍCIA CIVIL DO ESTADO DO PARÁ

PORTARIA

PORTARIA Nº 1335/2021-GAB/DGPC/LICENCIAR
BELÉM, 19 DE OUTUBRO DE 2021

O Delegado-Geral da Polícia Civil, no uso das atribuições conferidas pelo artigo 8º da Lei Complementar nº 022/94.

CONSIDERANDO o teor da Correspondência nº 056/2021-ASSINDELP/ADEPOL-PA, datado de 16/09/2021, bem como a Ata de posse da nova diretoria da Associação dos Delegados de Polícia do Pará, para o triênio 2021/2023,

R E S O L V E:

I - CONCEDER a servidora ALESSANDRA DO SOCORRO DA SILVA JORGE, Delegada de Polícia Civil, Matrícula nº 5826055, LICENÇA PARA DESEMPENHO DE MANDATO CLASSISTA NO SINDICATO DOS DELEGADOS DE POLÍCIA DO PARÁ - SINDELP/PA, para o triênio 2021/2023, a contar de 01/01/2021 até 31/12/2023;

II - Determinar às Diretorias de Administração e de Recursos Humanos que adotem as devidas providências ao fiel cumprimento do presente Ato.

DÊ-SE CIÊNCIA, PUBLIQUE-SE E CUMPRA-SE.

WALTER RESENDE DE ALMEIDA
Delegado Geral da Polícia Civi

Protocolo: 719566

PORTARIA N.º 175/2021-DGPC/DIVERSOS
BELÉM-PA, 14 DE OUTUBRO DE 2021

A Chefe de Gabinete do Delegado Geral da Polícia Civil ANA MICHELLE GONÇALVES SOARES ZAGALO, no uso de suas atribuições legais.

CONSIDERANDO: os termos da Lei Complementar nº 022/94 de 15/03/1994, alterada pela Lei nº 055/2006, que confere ao Delegado Geral, atribuições para dirigir a Polícia Civil e praticar os demais atos necessários à eficaz Administração da Instituição Policial;

CONSIDERANDO: a recomendação da Auditoria Geral do Estado, no sentido de que seja designado Fiscal para os contratos vigentes com vistas a acompanhar a execução dos mesmos.

CONSIDERANDO: a PORTARIA N°182/2020-DG/PCPA, do dia 28 de Outubro de 2020, publicada no DOE N° 34.394 dia 04 de novembro de 2020.

RESOLVE:

I - DESIGNAR nos termos da Lei nº 8.666/93 o servidor ALTEMIR NUNES PACHECO, Escrivão de Polícia matrícula nº 5232120 para acompanhar como FISCAL a execução do Contrato nº 110/2021–PC/PA, firmado com a empresa M.I. MONTREAL INFORMÁTICA LTDA, CNPJ Nº 42.563.392/0001-26, cujo objeto é a contratação de empresa especializada na prestação de serviços de instalação, configurações, customizações, parametrizações, treinamento, suporte técnico e assessoria continuada para software do tipo Service Desk., e no seu impedimento o servidor SÉRGIO OLIVEIRA DUARTE, Escrivão de Polícia matrícula nº 5232910, que assistirá o referido contrato com as mesmas atribuições, no âmbito da Polícia Civil do Estado do Pará, desde o início até o término da vigência contratual.

III – ATRIBUIR ao fiscal do Contrato as seguintes atividades:

a) acompanhar a execução contratual, em seus aspectos quantitativos e qualitativos;

b) registrar todas as ocorrências surgidas durante a execução do objeto;

c) determinar a reparação, correção ou substituição, às expensas da empresa contratada, no total ou em parte, o objeto do contrato em que se verificarem vícios, defeitos ou incorreções resultantes da execução;

d) rejeitar, no todo ou em parte, fornecimento executado em desacordo com o contrato;

e) exigir e assegurar o cumprimento dos prazos previamente estabelecidos;

f) exigir o cumprimento das cláusulas do contrato e respectivos termos aditivos (verificar a existência de possível subcontratação vedada contratualmente, por exemplo);

g) atestar e encaminhar as faturas/notas fiscais, devidamente atestadas para a Diretoria de Administração;

h) comunicar à autoridade superior, em tempo hábil, qualquer ocorrência que requeira decisões ou providências que ultrapassarem sua competência, em face de risco ou iminência de prejuízo ao interesse público;

IV – DETERMINAR a Diretoria de Administração que adote as devidas providências ao fiel cumprimento do presente Ato.

REGISTRE-SE, PUBLIQUE-SE E CUMPRA-SE.

ANA MICHELLE GONÇALVES SOARES ZAGALO
Chefe de Gabinete do Delegado Geral da Polícia Civil

Protocolo: 719569

PORTARIA Nº 1336/2021-GAB/DGPC/LICENCIAR
BELÉM, 19 DE OUTUBRO DE 2021

O Delegado-Geral da Polícia Civil, no uso das atribuições conferidas pelo artigo 8º da Lei Complementar nº 022/94.

CONSIDERANDO o teor da Correspondência nº 056/2021-ASSINDELP/ADEPOL-PA, datado de 16/09/2021, bem como a Ata de posse da nova diretoria da Associação dos Delegados de Polícia do Pará, para o triênio 2021/2023,

R E S O L V E:

I - CONCEDER ao servidor FABIO VELOSO DE CASTRO, Delegado de Polícia Civil, Matrícula nº 5332613, LICENÇA PARA DESEMPENHO DE MANDATO CLASSISTA NO SINDICATO DOS DELEGADOS DE POLÍCIA DO PARÁ - SINDELP/PA, para o triênio 2021/2023, a contar de 01/01/2021 até 31/12/2023;

II - Determinar às Diretorias de Administração e de Recursos Humanos que adotem as devidas providências ao fiel cumprimento do presente Ato.

DÊ-SE CIÊNCIA, PUBLIQUE-SE E CUMPRA-SE.

WALTER RESENDE DE ALMEIDA
Delegado Geral da Polícia Civil

Protocolo: 719568

PORTARIA Nº 1338/2021-GAB/DGPC/LICENCIAR
BELÉM, 19 DE OUTUBRO DE 2021

O Delegado-Geral da Polícia Civil, no uso das atribuições conferidas pelo artigo 8º da Lei Complementar nº 022/94.

CONSIDERANDO o teor da Correspondência nº 056/2021-ASSINDELP/ADEPOL-PA, datado de 16/09/2021, bem como a Ata de posse da nova diretoria da Associação dos Delegados de Polícia do Pará, para o triênio 2021/2023,

R E S O L V E:

I - CONCEDER a servidora SIMONE FELINTO FRANCA, Delegada de Polícia Civil, Matrícula nº 57233545, LICENÇA PARA DESEMPENHO DE MANDATO CLASSISTA NO SINDICATO DOS DELEGADOS DE POLÍCIA DO PARÁ - SINDELP/PA, para o triênio 2021/2023, a contar de 01/01/2021 até 31/12/2023;

II - Determinar às Diretorias de Administração e de Recursos Humanos que adotem as devidas providências ao fiel cumprimento do presente Ato.

DÊ-SE CIÊNCIA, PUBLIQUE-SE E CUMPRA-SE.

WALTER RESENDE DE ALMEIDA
Delegado Geral da Polícia Civil

Protocolo: 719593

PORTARIA Nº 1337/2021-GAB/DGPC/LICENCIAR
BELÉM, 19 DE OUTUBRO DE 2021

O Delegado-Geral da Polícia Civil, no uso das atribuições conferidas pelo artigo 8º da Lei Complementar nº 022/94.
CONSIDERANDO o teor da Correspondência nº 056/2021-ASSINDELP/ADEPOL-PA, datado de 16/09/2021, bem como a Ata de posse da nova diretoria da Associação dos Delegados de Polícia do Pará, para o triênio 2021/2023,
R E S O L V E:
I - CONCEDER ao servidor FRANCISCO BISMARCK BORGES FILHO, Delegado de Polícia Civil, Matrícula nº 57192893, LICENÇA PARA DESEMPENHO DE MANDATO CLASSISTA NO SINDICATO DOS DELEGADOS DE POLÍCIA DO PARÁ - SINDELP/PA, para o triênio 2021/2023, a contar de 01/01/2021 até 31/12/2023;
II - Determinar às Diretorias de Administração e de Recursos Humanos que adotem as devidas providências ao fiel cumprimento do presente Ato.
DÊ-SE CIÊNCIA, PUBLIQUE-SE E CUMPRA-SE.
WALTER RESENDE DE ALMEIDA
Delegado Geral da Polícia Civil

Protocolo: 719589

CONTRATO

EXTRATO DE CONTRATO

Contrato n°112/2021-PC/PA. Modalidade de licitação: Pregão Eletrônico n°022/2021. Partes: Polícia Civil do Estado do Pará. CNPJ nº 00.368.105/0001-06 e a Empresa ODIMILSON ALVES PEREIRA – PIAUIPEL EMBALAGENS E SERVIÇOS – EPP. CNPJ nº 03.930.566/0001-00. Data da Assinatura: 13/10/2021. Vigência: 13/10/2021 a 31/12/2021. Valor: R$ 140.000,00 (cento e quarenta mil reais). Objeto: AQUISIÇÃO DE FICHAS DE PRONTUÁRIOS. Processo nº 2021/925221. Orçamento: 40101.06.422.1500.8804.339030.0101. Contratada: Empresa ODIMILSON ALVES PEREIRA – PIAUIPEL EMBALAGENS E SERVIÇOS – EPP. Endereço da Contratada: Rua Barroso, n° 908, Bairro Sul Centro, CEP 64.001-130, em Teresina/PI, Tel: (86) 3222-8005/ 99807-1949, e-mail: piauipel@hotmail.com. Ordenadora Responsável: Ana Michelle Gonçalves Soares Zagalo. Chefe de Gabinete do Delegado Geral da Polícia Civil do Estado do Pará.

Protocolo: 719346

CONTRATO

Contrato: 110/2021– PC/PA. REF: Pregão Eletrônico nº 16/2021. Partes: Polícia Civil do Estado do Pará. CNPJ nº 00.368.105/0001-06. M. I. MONTREAL INFORMÁTICA S. A. CNPJ nº 42.563.692/0001-26. Classificação do Objeto: Contratação de empresa especializada na prestação de serviços de instalação, configurações, customizações, parametrizações, treinamento, suporte técnico e assessoria continuada para software do tipo service desk. Data da Assinatura: 21/10/2021. Vigência: 21/10/2021 a 21/10/2022. Orçamento: Programa de Trabalho Natureza de Despesa Fonte de Recurso Origem do Recurso. 06.126.1508.8238.339040.0101. Estadual. Com o valor total R$ 98.855,00. Proc. nº 2021/186139. Contratado: M. I. MONTREAL INFORMÁTICA S. A. Endereço: Avenida Professor Magalhães Penido, nº 77, Bairro: Aeroporto, CEP: 31270-383 – Belo Horizonte/MG, Fone: (31) 3329-1400, e-mail: mi.bel@montreal.com.br. Ordenador: Ana Michelle Gonçalves Soares Zagalo. Chefe de Gabinete do Delegado Geral da Polícia Civil/PA.

Protocolo: 719561

INEXIGIBILIDADE DE LICITAÇÃO

TERMO DE INEXIGIBILIDADE DE LICITAÇÃO Nº 59 /2021 – PCPA

PARTES: O ESTADO DO PARÁ, pessoa jurídica de direito público interno, por intermédio da POLÍCIA CIVIL DO ESTADO DO PARÁ, inscrito no CNPJ/MF sob o nº 00.368.105/0001-06, e a empresa COGNYTE BRASIL S.A, pessoa jurídica, inscrita no CNPJ/MF sob o nº 01.207.219/0001-29.
DO OBJETO: Aquisição soluções tecnológicas voltadas para a aplicação tática pelo Sistema de Inteligência da Polícia Civil do estado do Pará, CENTRO DE MONITORAMENTO COGNYTE CLARIAN, conforme especificações constantes no termo de referência e a proposta da contratada.
DA FUNDAMENTAÇÃO LEGAL E JUSTIFICATIVA DE INEXIGIBILIDADE DE LICITAÇÃO: A presente contratação fundamenta-se no art. 25, I da Lei nº 8.666/93, considerando a inviabilidade de competição.
VALOR ESTIMADO: R$ 7.800.000,00 (Sete Milhões e Oitocentos Mil Reais).
RECURSOS ORÇAMENTÁRIOS:
UNIDADE ORÇAMENTÁRIA 40101 – POLÍCIA CIVIL DO ESTADO DO PARÁ
PROGRAMA:1502 – SEGURANÇA PÚBLICA
PROJETO ATIVIDADE: 8840 – GERENCIAMENTO DAS AÇÕES DE INFORMAÇÃO E PRODUÇÃO DO CONHECIMENTO
NATUREZA DA DESPESA: 449052 – EQUIPAMENTOS E MATERIAL PERMANENTE
PROGRAMA DE TRABALHO: 06.183.1502.8840
FONTE DE RECURSO: 0101– RECURSOS ORDINÁRIOS
ORDENADOR RESPONSÁVEL: Walter Resende de Almeida, Delegado Geral de Polícia Civil.
FORO: Belém – Estado do Pará.
DATA: 21 de outubro de 2021
Walter Resende de Almeida
Delegado Geral de Polícia Civil

RATIFICAÇÃO DE INEXIGIBILIDADE DE LICITAÇÃO
Nº 59 /2021 – PCPA

O Exmo. Sr. Walter Resende de Almeida, Delegado Geral de Polícia Civil, resolve ratificar o Termo de Inexigibilidade de Licitação nº 59 /2021 – PCPA, para Aquisição soluções tecnológicas voltadas para a aplicação tática pelo Sistema de Inteligência da Polícia Civil do estado do Pará, CENTRO DE MONITORAMENTO COGNYTE CLARIAN.
Valor: R$ 7.800.000,00 (Sete Milhões e Oitocentos Mil Reais).
DATA: 21 de outubro de 2021
Walter Resende de Almeida
Delegado Geral de Polícia Civil

Protocolo: 719542

CENTRO DE PERÍCIAS CIENTÍFICAS RENATO CHAVES

LICENÇA PRÊMIO

PORTARIA Nº363 DE 19/10/2021-DAF

SERVIDOR: SILVIO CRISTIANO ABRAO LUCEIRO
CARGO: Perito Criminal, MATRÍCULA: 54197857/3
PERÍODO:01.11.2021 à 30.12.2021
TRIÊNIO: 29.04.2017 à 28.04.2020

Protocolo: 719651

LICENÇA PARA TRATAMENTO DE SAÚDE

PORTARIA N º364 DE 20/10/202-DAF

NOME: ILANA ANDREISE CUNHA RIBEIRO
CARGO: Farmaceutico Bioquimico MATRÍCULA: 54188031/2
PERÍODO:13.09.2021 à 27.09.2021

PORTARIA N º365 DE 20/10/202-DAF

NOME: ILANA ANDREISE CUNHA RIBEIRO
CARGO: Perito Criminal MATRÍCULA: 54188031/2
PERÍODO:13.09.2021 à 27.09.2021

Protocolo: 719642

DIÁRIA

PORTARIA N°. 1299/ 2021

ANTONIO ERCILEI DE ANDRADE
MATRÍCULA: 55590320/2
CARGO: Auxiliar Técnico de Perícias
CARLOS FERNANDO DE MELO LOPES
MATRÍCULA: 5689376/2
CARGO: Perito Criminal
CIDADE: DOM ELIZEU - PA
DIÁRIAS: 10 1/2 (Dez e meia) PERÍODO: 17/09/2021 a 27/09/2021
OBJETIVO: Realizar perícia técnica.
Dr. CELSO DA SILVA MASCARENHAS

PORTARIA N°. 1138/ 2021

FERNANDO DOUGLAS JARDIM SANTOS
MATRÍCULA: 54188040/1
CARGO: Perito Criminal
CIDADE: BRAGANÇA - PA
DIÁRIA: 10 1/2 (Dez e meia) PERÍODO: 20/09/2021 a 30/09/2021
OBJETIVO: Ficar a disposição.
Dr. CELSO DA SILVA MASCARENHAS

Protocolo: 719570

DEPARTAMENTO DE TRÂNSITO DO ESTADO DO PARÁ

PROGRAMA CNH PAI D'ÉGUA Nº 01/2021- DETRAN/PA
RELAÇÃO DE CANDIDATOS SELECIONADOS
METROPOLITANA - ADIÇÃO DE CATEGORIA A:

ABDA BENAIA SANTOS DA COSTA, ***40240;ADELAIDE MARIA CARVALHO LEAO, ***65253;ADRIA CARLA PONTES BRANDAO BARBOSA, ***80265;ADRIA DIVA DOS SANTOS PEREIRA, ***87208;ADRIANA SANTOS DA SILVA MIRANDA, ***86234;ADRIANA TEIXEIRA DE SENA, ***62253;ADRIANE MIRANDA DE MENDONCA, ***53272;ADRIANO SILVA MEDEIROS, ***40208;ADRIEL SANTOS SIQUEIRA, ***13203;ADRILVANIA DA CONCEICAO CAMPOS, ***56229;ALAN DALTON PEREIRA SOUTO, ***29249;ALAN DOS SANTOS PINHEIRO, ***05208;ALAN MONTEIRO DA SILVA, ***17238;ALAN PATRICK BARATA MARTINS, ***59289;ALCY PHELYPE FERREIRA ESPINOSA, ***16230;ALDA APARECIDA CAMPOS PINTO, ***25204;ALDALENE DO SOCORRO SOUSA DA COSTA, ***15222;ALDENIRA MARQUES SOARES, ***05204;ALDO ANDRADE DA SILVA NETO, ***57295;ALESSANDRA MERIAM PEREIRA DA SILVA, ***52229;ALESSANDRA DE SENA LIMA, ***24272;ALEX LORRAN GAIA RABELO, ***57225;ALICE MOREIRA TEIXEIRA, ***29205;ALINA DARIANE FREITAS DA SILVA, ***13293;ALINE FERREIRA DIAS CARDOSO, ***66291;ALINE GLEICE LOPES DA SILVA, ***50297;ALLANDA THAYNARA SANTOS PIMENTEL, ***54201;ALLEX DE SOUZA BORGES, ***80220;AMANDA BRITO SANTANA, ***03260;AMANDA STEPHANNY DA COSTA LEMOS, ***25255;AMANDA TEIXEIRA BASTOS, ***48220;AMANDA TERESA DOS SANTOS VIANA PEREIRA, ***28238;AMILTON RAMOS PEREIRA, ***22291;ANA BEATRIZ DE OLIVEIRA MACHADO, ***28201;ANA CAROLINE RABELO MOREIRA, ***93282;ANA CRISTINA DA SILVA RIBEIRO, ***28268;ANA LIDIA CUNHA DA VEIGA, ***51207;ANA LORENA DA SILVA RIBEIRO, ***25233;ANA LUCIA DE SOUSA MONTEIRO, ***64234;ANA RAPHAELLA OLIVEIRA DE OLIVEIRA, ***64232;ANA VITORIA SOUZA SILVA, ***79204;ANDERSON FERREIRA SANCHES, ***32220;ANDERSON NASCIMENTO MAIA, ***64291;ANDERSON RIKELMY COSTA DOS REMEDIOS, ***80223;ANDRE PINHEIRO RIBEIRO, ***46272;ANDREIA GOMES DE OLIVEIRA SANTOS, ***87279;ANDREIA SANTOS DAS DORES, ***70253;ANDRESSA ALVES RIBEIRO, ***04286;ANDRESSA PEREIRA SILVA, ***81203;ANDRESSA RODRIGUES DE JESUS, ***11260;ANDRESSA SANTOS BRAGA, ***96203;ANELYNE DE CASSIA DOS SANTOS MONTEIRO, ***32285;ANGELO GABRIEL LOPES AMOEDO, ***91291;ANGELO NOGUEIRA FERREIRA, ***46244;ANNE KAROLLYNE NASCIMENTO DA SILVA, ***25200;ANNY NELLY MOURA DO CARMO, ***78200;ANTONIA ARYANNE NASCIMENTO DA SILVA, ***63208;ANTONIA ARYELLY NASCIMENTO DA SILVA, ***55280;ANTONIO CARLOS GOMES ALFAIA, ***23204;ANTONIO SOARES DA FONSECA NETO, ***38280;APHONSO DELEON MARTINS DE MORAIS, ***03205;ARIADNES DE OLIVEIRA CHAGAS, ***07200;ARLEY AYLTON SILVA DA SILVA, ***30290;ARYADNE NUNES SOUSA, ***76208;ARYLSON CORDEIRO LOBATO, ***61207;AUGUSTO EVANDRO MARCOS LOUBE, ***03237;BEATRIZ DA CUNHA DE FREITAS, ***88288;BEATRIZ GISELY DA SILVA OLIVEIRA, ***17204;BEATRIZ PINHEIRO SILVA, ***82277;BEATRIZ RAAD MACHADO, ***81203;BELISIA ROBERTA FIGUEIRA OLIVEIRA, ***63282;BENEDITO SOARES DA CUNHA, ***81234;BHRUNO CESAR TADAIESKY LIMA DE OLIVEIRA, ***63253;BRENDA DE NAZARE LEOPOLDINO GOMES, ***25291;BRENDA MATOS DA COSTA, ***21294;BRENO ALBUQUERQUE MATOS, ***35288;BRUNO HENRIQUE DA SILVA PEREIRA, ***08253;BRUNO NUNES DA COSTA, ***47277;CAMILA LETICIA CORREA MAIA, ***72219;CARINA SOARES DOS SANTOS, ***36291;CARLA CILENE RODRIGUES LIMA, ***09215;CARLA CRISTINA SANTOS DOS SANTOS, ***07200;CARLOS GEOVANE FERNANDES JORGE JUNIOR, ***71240;CARLOS HENRIQUE FERREIRA DA SILVA, ***99287;CAROLINE COSTA PEREIRA, ***50220;CAROLINE DA SILVA NOGUEIRA, ***59292;CAROLINE PRUDENTE DIAS, ***26267;CAROLINE TORQUATO RIBEIRO, ***88331;CELINO PALHA DE ATAIDE JUNIOR, ***42249;CESAR RODRIGO FIGUEIREDO, ***81200;CICERO GOMES DE SOUZA, ***37253;CILENE MARTINS SENA, ***25253;CIRNE JUSSIE COSTA LASMAR, ***43215;CLAUDIA PEREIRA DOS PASSOS, ***81229;CLAYMILA KYTERIA MESQUITA DA SILVA, ***51234;CLODOALDO DOS SANTOS, ***30291;CRISTIANE DE ANDRADE SILVA, ***42267;CRISTIANO DORIA DE AVIZ, ***08253;DAIANE AMORIM, ***77289;DANGELO ROBERTO COSTA CONEGUNDES, ***26215;DANIEL SILVA BARBOSA, ***08264;DANIELA HELLEN MARTINS DA CONCEICAO, ***00263;DANIELE CRISTINA MONTEIRO CARDOSO DOS SANTOS, ***57266;DANIELLA RODRIGUES SOUSA, ***02314;DANIELLE GOMES CAMPOS, ***67240;DANILO DA SILVA FERREIRA, ***90209;DANILO EVANGELISTA COSTA, ***08298;DANUBIA FERREIRA GONCALVES, ***26234;DARLI DE ALMEIDA LIMA, ***85253;DAVI SOUTO DA SILVA, ***16208;DAYANA CRISTINA MACHADO DE SOUZA, ***15214;DEBORA ODILENE MIRANDA, ***61204;DEBORA TEIXEIRA DE FARIAS, ***31205;DEIVISON MOTA DOS SANTOS, ***64200;DEIVISON SARAIVA NOGUEIRA, ***38267;DENILSON ARAUJO DE SOUSA, ***32289;DENILSON GUILHERME SANTOS DA SILVA, ***05272;DENILSSO DA COSTA BARRETO, ***55249;DENIS OLIVEIRA DA CONCEICAO PINHO, ***27228;DENISE DA LUZ FIGUEIREDO, ***85281;DENISE XAVIER DA SILVA, ***35273;DEYSE THAYNARA LIMA CORREA, ***43245;DEYWISON RUAN GAIA, ***70223;DIANA REGINA CARMO DE CARVALHO, ***91204;DIEGO FRANK RODRIGUES MONTEIRO, ***66268;DIELLY FONTES BRASIL, ***97233;DIONES BRAGA DOS REIS, ***31215;DIVANIA PEREIRA SOARES, ***56253;EBSON SOUZA DA SILVA, ***33268;EDIENE DE NAZARE OLIVEIRA E SILVA, ***61200;EDILBERTO HENRIQUE DE ARAUJO, ***19287;EDINALDO BASTOS DE MEDEIROS JUNIOR, ***10281;EDIVAN FERREIRA DA SILVA, ***99220;EDSON LINO DOS SANTOS, ***77272;ELAINE RAFAELA RIBEIRO DOS SANTOS, ***12228;ELAYA KISE LIMA VASCONCELOS, ***40215;ELEM CRISTINA ALVES LIMA, ***03234;ELESSANDRA BARBOSA COUTINHO, ***77291;ELEXSANDRA SOCORRO SOUSA DA SILVA, ***33263;ELI DOS SANTOS PENHA, ***39220;ELIANE CRISTHINE ANGELIM DA SILVA, ***18220;ELIANE DIAS DE OLIVEIRA, ***80215;ELIDA PASSINHO COSTA, ***90297;ELIEL SILVEIRA DA SILVA MENDES, ***80210;ELIELMA LOPES DE FREITAS, ***54274;ELISAN DA SILVA NOBRE, ***11287;ELIZANDRA MARTINS COSTA, ***58277;ELIZETE DOS SANTOS DO NASCIMENTO, ***10291;ELLEM LARISSA PEREIRA DA SILVA, ***43224;ELLEN VANESSA SANTOS FEIO, ***85214;ELOAR MARTHOB BEZERRA MOREIRA, ***70223;ELTON LIMA DA SILVA, ***71203;ELY CARLOS DE SOUZA ALMEIDA, ***92272;ELZIVANE CORREA DE OLIVEIRA, ***81297;EMANUELLY CONCEICAO RODRIGUES, ***08257;EMERSON RODRIGUES DE ABREU, ***77275;EMILLY FURTADO SOUZA, ***28230;ERCIO FERREIRA BELO, ***47291;ERICA ALCIONE MAIA FREIRE, ***40263;ERIKA MELO DE SOUZA, ***96253;ESMERINDO FILHO FERNANDES CASTRO, ***27249;ESTEFANI DA SILVA MAIA, ***40292;ESTEFANIA NETA CORREA MACHADO, ***30269;EUCLIDES CORREA DE SENA, ***52218;EUDA MARA RODRIGUES FERREIRA MIRANDA, ***20222;EVANDRO CORREA FERREIRA, ***73234;FABIANA CALDAS DO NASCIMENTO LIMA, ***50205;FABIANA CRISTINA PANTOJA COSTA, ***29234;FABIANA FURTADO DA SILVA, ***09215;FABIO GLEVERSON ALVES DO NASCIMENTO, ***25220;FABRICIO DA COSTA COELHO, ***46203;FABRIZIO RABELO DE SIQUEIRA, ***07212;FABYANE DANIELLE MIRANDA FEIO, ***26200;FERNANDA FERREIRA DE JESUS, ***81274;FERNANDO MACHADO RODRIGUES, ***76204;FLAVIA DO SOCORRO DIAS DA SILVA, ***44234;FRANCILEIA CRISTINA FRANCA DE SOUSA, ***88274;FRANCILEY DUANE DO VALE FARIAS, ***13215;FRANCISCO OLIVEIRA DA SILVA, ***34287;GABRIEL MELO DOS REIS, ***37248;GABRIELA RIBEIRO CARDOSO, ***51238;GEISILENE DE ALMEIDA LIMA, ***76287;GEOVANA TAYS DA SILVA MORAES, ***41242;GEOVANIA DA SILVA SOUZA, ***19204;GEOVANY MARCOS BARBOSA DO ROSARIO, ***36270;GERLANE ANGEL NUNES DOS SANTOS, ***65202;GIOVANNI BRUNO BARROS DE MELO, ***24253;GISELE PEREIRA MATOS, ***20253;GISELI FURTADO CORDEIRO, ***35225;GISELLY DA COSTA NUNES, ***90205;GLEICE KELLY CRUZ DO NASCIMENTO, ***64249;GLEICIANE OLIVEIRA DE FREITAS, ***00253;GLENDA NARA FERREIRA DE MEDEIROS, ***62268;GLEOSON JOSE AMARAL LIMA, ***88249;GLEYDSON MENDES SILVA, ***16241;GLORIETE MEDEIROS LOPES, ***47200;GRACIELE SOUSA LOBO, ***17280;GUILHERME SILVA REIS, ***21228;GUSTAVO LOUZADA FERREIRA, ***91273;HAILTON BARRETO MORAIS, ***13205;HELEM SANNY DUARTE ALEXANDRE, ***81205;HEMILLY VASCONCELOS DE MIRANDA SILVA, ***68210;HERCIO DIAS MARTINS NETO, ***73200;HERICKSON RUAN SILVA CLEMENTE, ***53201;HILDO CESAR DA CONCEICAO CORREA, ***25204;ALICE DO NASCIMENTO RABELO, ***29280;IDERLENE COSTA SANTA ROSA, ***90215;IEDA PEREIRA PEDRAS, ***61200;IGOR MESSIAS DAS NEVES, ***74288;ILKE DA SILVA OLIVEIRA, ***65298;INGLED DAYANNA GONCALVES XAVIER, ***16260;IONE FRANCISCA FELICIANA DA COSTA, ***11287;IRLA CAROLINE DE OLIVEIRA PERES, ***61215;ISABEL CRISTINA NUNES ABRANTES, ***09268;ISABELI ABREU NERES, ***74200;ISABELLA MENEZES TEIXEIRA, ***69285;ISABELLE FARIAS GOMES, ***83203;ISADORA FAVACHO SOUSA DOS SANTOS, ***07205;IVANETY DA SILVA BEZERRA, ***76268;IVANILDO DA SILVA MORAES, ***52272;IVONE CLEA DA SILVA CORREA, ***54191;IZAUNETE PEREIRA CORREA GUIMARAES, ***44200;JACIARA MARTINS ASSUNCAO NOGUEIRA, ***20234;JACILEIA ALMEIDA, ***90259;JACKELINE ADRIAN SALES PEREIRA, ***18288;JACQUELINE DE SOUZA BARBOSA, ***53253;JACQUELINE NEVES DE CARVALHO, ***25291;JAIRO AIRES CORDEIRO, ***76204;JAIRO PINHEIRO BOTELHO, ***70268;JAMILLY PAZ BATISTA DE OLIVEIRA, ***93213;JANELMA ARAUJO DE SOUZA, ***58220;JANICE MARIA MORAES DO ESPIRITO SANTO REBELO, ***35253;JAQUELINE CLEOPATA SANTIAGO COELHO BORGES, ***84249;JAQUELINE DE MATOS PANTOJA, ***95277;JAQUELINE DO SOCORRO RAMOS NASCIMENTO, ***34287;JEICIANE THAINARA DUARTE QUEIROZ, ***94210;JESSICA ALINE RAFAEL DE SOUZA, ***93206;JESSICA DA PAIXAO CAVALCANTE, ***79244;JESSICA DE OLIVEIRA CHAVES, ***29208;JESSICA DE PAIVA DA SILVA, ***03284;JESSICA LARISSE DA CONCEICAO NEPOMUCENO, ***55270;JESSICA RAYANNE DA SILVA NASCIMENTO CUNHA, ***58272;JESSINALDO MIRANDA FERNANDES, ***62234;JHENIFE DOS REIS COSTA, ***55256;JHONATAN DA COSTA MARTINS, ***17253;JHONNATHAN PETRIC VASCONCELOS SOBRAL, ***34274;JILCE MEIRE DE ASSUNCAO SILVA, ***50253;JOAO ALEXANDRE ALVES FURTADO, ***43220;JOAO BATISTA DA SILVA, ***30244;JOAO IRINEU FURTADO DA SILVA NETO, ***55207;JOAO LUIZ DOS SANTOS, ***68215;JOAO PEDRO COSTA AMARAL, ***40260;JOAO ROBERTO FERREIRA MARTINEZ, ***28287;JOCELIA FERREIRA DOS SANTOS, ***01204;JOEL CRISTIAN DOS SANTOS NESCIMENTO, ***63207;JOEL DOS SANTOS QUEIROZ, ***05275;JOELBER FREIRE DA COSTA, ***66207;JOELE MENDES DOS PASSOS, ***78203;JOHN SANTOS DE SOUSA, ***67253;JONAS LUIS CARVALHO DA COSTA, ***50287;JORGE AUGUSTO COELHO VAZ, ***25200;JORGE LUIZ CASTRO DE MIRANDA SAMPAIO, ***08706;JOSE AFONSO RIBEIRO GOUVEA JUNIOR, ***80268;JOSE BIBIANO CARDOSO RIBEIRO, ***41204;JOSE GUILHERME DE LEAO JUNIOR, ***09268;JOSIANE BARBOSA DA SILVA, ***81274;JOSMAY ALEX SOUSA PEREIRA, ***05285;JOSYELLE SOUSA RODRIGUES, ***28247;JOYCE DE ASSUNCAO SEABRA, ***23236;JOZIAS

SANTOS MOURA, ***11253;JUCILEIA DAVID FERREIRA, ***65209;JUCINEIDE PINTO SOARES, ***90220;JUCINETE SANTOS DE AZEVEDO, ***75291;JULIANA ROANY DE SOUZA COUTINHO, ***17235;JULIANNE ALVES DA COSTA, ***48251;KAMYLLA DOS SANTOS BARBOSA, ***41266;KAREN KETLLEN SANTOS SILVA, ***38250;KARINA FEITOSA NASCIMENTO, ***22214;KARINA VASCONCELOS NOGUEIRA, ***68259;KARLA DANIELLA COSTA DE ANDRADE, ***70211;KARLA DE JESUS DE SOUSA SILVA, ***75291;KARLA REGINA FERREIRA CAVALCANTE, ***47272;KAROLANY DOS SANTOS HAGE, ***25205;KASSIA PUGA DA SILVA, ***15297;KEILA CARDOSO DA SILVA, ***02263;KEILA SIQUEIRA DE BARROS, ***77258;KELLY CRISTINA AZEVEDO GOMES, ***10268;KELLY CRISTINA GONCALVES SOUZA, ***47220;KELLY FRANCIS SOARES LOPES, ***89224;KETHELEN PIMENTA CARDOSO, ***37290;KEYLLA DE JESUS PINTO GONCALVES, ***50230;KEZIA SILZANNY MARTINS DE LACERDA, ***21201;KIRLANE MICHELLE SOUZA DA SILVA, ***40287;KLEISSON DA COSTA PINTO, ***84208;KOLLIN WAKU MUNDURUKU, ***02208;LAYANE GLAYCE OLIVEIRA JARDIM, ***96246;LAILA BRENDA ALVES COSTA, ***98269;LAIANE SHIRLENE DOS SANTOS LOUZEIRO, ***92236;LANA DO SOCORRO SILVA ROSA, ***75234;LARISSA PATRICIA NASCIMENTO DOS SANTOS, ***57270;LARISSA VALERIA DIAS DA SILVA, ***16234;LARISSA VAZ CECIM, ***88202;LAUDEVANIA SILVA LEITE, ***53281;LAVINYA DA SILVA DE MORAIS, ***57366;LAYON CHRISTIAN BRAZ MIRANDA, ***14201;LEANDRO DE SOUSA TEIXEIRA, ***85202;LEDA MARA DE CASTRO LIMA, ***90230;LEIDSON SILVA DE SANTANA, ***26214;LEONARDO DE JESUS LOPES SOUZA, ***20206;LEONARDO DE SOUZA LOUZARDO, ***51288;LEONARDO LUCIO MENDES MOREIRA, ***74217;LEONARDO SERGIO PEREIRA DE SOUZA, ***76212;LETICIA CORDOVIL GOIABEIRA, ***91202;LETICIA DE SOUZA RODRIGUES, ***34227;LETICIA MARIA TRINDADE DA CONCEICAO, ***32297;LETICIA SOARES SANTA BRIGIDA, ***30208;LIANDRA PACHECO DA SILVA, ***37292;LIDYANE CRISTINE PACHECO MAGNO, ***02272;LILIA RENE PIMENTEL NORONHA, ***62300;LILIAN BRITO CARVALHO, ***62253;LILIAN MARCIA AMARAL DE SOUZA, ***37253;LILIAN QUEROZ DOS SANTOS, ***24201;LILIANE FONSECA DE ARAUJO, ***21210;LIVIA BATISTA LOPES, ***88204;LORENA FABRICIA SOARES ALBARADO, ***10215;LORENA LEA SILVA COSTA, ***24291;LORENA MARTINS GONCALVES, ***15200;LORENA SILVA DA SILVA, ***87259;LORENZA FLOR DE SOUSA, ***89230;LUANA BRITO NEGRAO, ***62248;LUCAS ALEXANDRE DAS GRACAS SOARES, ***26236;LUCAS EDUARDO DAS CHAGAS LOBATO, ***23275;LUCAS GABRIEL DA SILVA REZENDE, ***62294;LUCAS GOMES COSTA, ***46224;LUCAS MATHEUS DA COSTA TRINDADE, ***87235;LUCELMA COSTA LIMA, ***40225;LUCIA TAINAN ARAUJO MORAES, ***48216;LUCIANA DE FATIMA DAVID BASTOS, ***82458;LUCIANA DE OLIVEIRA DIAS, ***10244;LUCIANE FREITAS SENA, ***01233;LUCIENE MARTINS DAS MERCES, ***08268;LUIZ ANTONIO DA SILVA ALBUQUERQUE, ***55200;LUIZ CLAUDIO GOMES DE OLIVEIRA JUNIOR, ***78239;LUIZ OTAVIO DA SILVA LUZ JUNIOR, ***49202;LUIZ VINHAL, ***45120;LUIZA MARIA MELO DA TRINDADE, ***90218;MAIANNY CECILIA COSTA DA SILVA, ***59219;MARCELO ANTUNES MACHADO, ***40220;MARCELO CLEYTON DOS SANTOS PINHEIRO, ***00225;MARCELO GUILHERME DE SOUZA, ***49204;MARCIA LOPES VALADARES, ***68253;MARCIA SUELY DA SILVA LUZ, ***96253;MARCIA VALQUIRIA BAPTISTA NUNES, ***80220;MARCIO ALEX BARBOSA SAVINO, ***87221;MARCIO ANDRE DE OLIVEIRA SOUZA, ***83234;MARCIO FERNANDO NASCIMENTO DE MENEZES, ***25253;MARCOS ANTONIO DE SOUZA DA CONCEICAO, ***93215;MARCOS CRUZ PENICHE, ***78225;MARCOS LUIZ SARGES SILVA, ***67249;MARCUS DE MACEDO ALMEIDA, ***45253;MARIA CLAUDIA SANTOS ROBERTO PIRES, ***49272;MARIA CLEIA MARTINS NERI, ***30204;MARIA DA CONCEICAO NAZARE DIAS DA SILVA, ***45249;MARIA DE FATIMA DA SILVA DIAS, ***57272;MARIA ELIZANGELA PINTO GARCIA, ***45200;MARIA JAUDICEIA DOS SANTOS PAVAO, ***09268;MARIA MADALENA JARDINA DOS SANTOS, ***73220;MARIA OLIVEIRA NETA, ***72287;MARIA RENATA LIMA BRITO NORONHA, ***38210;MARIA ROZELI DE OLIVEIRA PEREIRA, ***90253;MARIANA COSSE FERNANDES, ***38390;MARIELI DE FATIMA VIEIRA SENA, ***74220;MARIFRANCE DE AVELAR RABELO, ***68204;MARINEIDE PINTO DA SILVA, ***49249;MARIVALDO AZEVEDO ALMEIDA, ***16272;MARTA PORTILHO DA CRUZ, ***60270;MATEUS MOREIRA FERREIRA, ***67263;MATHEUS BRITO LISBOA, ***02228;MATHEUS FELIPE DA SILVA NASCIMENTO, ***19231;MATHEUS LOPES SALDANHA, ***59278;MATIAS LIMA CAVALCANTE, ***44209;MAURA ALINE DOS REIS CONDE DA SILVA, ***31280;MAYARA GISSELY TAPAJOS VARELA, ***24229;MAYARA TAVARES RODRIGUES, ***53221;MAYCA MONTEIRO MORAES VIEIRA, ***08234;MAYKOM VIANA PANTOJA, ***19200;MICHELE DE ALMEIDA RODRIGUES, ***94287;MICHELLE CRISTINA BRANDAO PINHEIRO, ***63200;MIKAELI DE SOUSA GONCALVES, ***12274;MILENA DOS REIS SODRE PORTAL, ***98291;MILLENA LOURENE DE OLIVEIRA DIAS, ***05235;MILTON AMARAL MOTA NETO, ***97272;MIRIAM DA COSTA FEITOSA REIS, ***03200;MIRIANNI DE ALMEIDA LIRA, ***93204;MOISES BARROS DE SOUZA, ***02287;MONICA COSTA PENA MARQUES, ***01208;MONIQUE DA SILVA BLANCO, ***25287;MYLENA CRISTINA ALVES DE MATOS, ***92226;NAIANE SOARES CORDEIRO, ***38259;NARA MICHELE GOMES DE ARAUJO, ***67259;NATALIA LOPES DOS SANTOS, ***96212;NATHALIA COSTA FONSECA, ***37260;NATHALIE DIAS PINHEIRO, ***55241;NAYANE WANESSA PORTUGAL LOBATO, ***32215;NAYLA OLIVEIRA COSTA, ***01267;NERYVALDO BARROSO BRAGA, ***37250;NEWTON CAVALCANTE SALES JUNIOR, ***14283;NIVEA KETLEN CARDOSO RIBEIRO, ***06236;NIVIANE LIMA NOBREGA, ***74219;ORIENE DE SOUZA VALLE, ***68234;OTONIEL MONTEIRO DA COSTA NETO, ***15208;ALEXANDRE MARQUES DE SOUSA, ***98215;PABLO RAMOS GARCIA MIRANDA, ***55230;PATRICIA CARLA LOBATO BENTES GOMES, ***55272;PATRICIA GONCALVES PIRES VITURINO, ***54268;PATRICIA STEFANIA DE LIMA PEREIRA, ***07287;PATRICK JOSE VILHENA PORTAL, ***03287;PAULA RENATA DE JESUS MONTEIRO, ***81222;PAULIANE TELES AZEVEDO, ***25209;PAULO AFONSO HOLANDA DA SILVA JUNIOR, ***97284;PAULO MAURICIO SANTOS DOS SANTOS, ***20200;PAULO SERGIO BRITO SOARES, ***41204;PAULO VENTURA DE SOUSA, ***40278;PEDRO FERNANDES DE VASCONCELOS NETO, ***30209;POLIANA BEATRIZ DOS REIS RODRIGUES, ***03201;PRISCILA KELLEN CARDOSO SOUZA, ***30244;QUEZIA RODRIGUES DA SILVA, ***13290;RAFAEL BORGES MONTEIRO, ***17295;RAFAEL CANUTO DOS ANJOS, ***93220;RAFAEL GOMES DA SILVA, ***25204;RAFAEL DIAS LIMA, ***10215;RAFAEL PANTOJA SILVA, ***21250;RAFAEL PEREIRA NAGANO DE CARVALHO, ***35249;RAFAELA VASQUES DO NASCIMENTO MATOS, ***94259;RAFAELA CARVALHO NEVES, ***51234;RAFAELA DE FREITAS DA SILVA, ***47291;RAFAELA NAGANO DE CARVALHO, ***03268;RAFFAEL LUIS XAVIER DA COSTA, ***95287;RAIANE DA SILVA CRUZ, ***23267;RAIDA ASSUNCAO DE CARVALHO, ***72206;RAIMUNDO AICK CORREA MARQUES, ***56220;RAIMUNDO ALUIZIO FRANCO DA COSTA JUNIOR, ***53212;RAIMUNDO DOS REIS MARTINS JUNIOR, ***17252;RAIMUNDO MARTINS DE CARVALHO, ***29249;RAMOM DIEGO MASCARENHAS PORTEL, ***14320;RAYLANE ISABEL PEREIRA RODRIGUES, ***51282;REBECA DE SOUZA GATINHO DA COSTA, ***95291;REGIANE FERREIRA SOBRINHO, ***77281;REGIANE SILVA DA SILVA, ***68220;REINALDO DUARTE NASCIMENTO, ***32290;RELIANE DE FARIAS FONSECA, ***35216;RENAN ANTUNES CARVALHO, ***24241;RENAN SILVA GUIMARAES, ***48275;RENATA DO SOCORRO SILVA FREITAS, ***27220;RENATA SILVA RAMOS, ***43200;REURICA AMARAL COSTA DA SILVA, ***45272;RITA DE CASSIA TENORIO LIMA, ***94291;RITA LUCILEIDE BARROS SANTA BRIGIDA, ***36253;ROBERTA LARISSA DOS SANTOS SILVA, ***07251;RODRIGO DA ROSA MELO, ***78257;RODRIGO JANDERSON AMARAL DAMASCENO, ***84230;RODRIGO LUIS DA SILVA ARAUJO, ***28208;RODRIGO SILVA FORO, ***92250;RODRIGO WESLEY SOUSA NETO, ***63220;ROMULO DA CONCEICAO MOREIRA SILVA, ***56220;RONDINELLE FELIX BORGES DA SILVA, ***84221;RONILDA CORREA DA GAMA, ***98215;ROSA CRISTINA DA SILVA SOUZA, ***87215;ROSANA PEREIRA DA SILVA, ***03258;ROSANE VANESSA GONCALVES PANTOJA, ***73287;ROSEANE AFONSO MOREIRA, ***67257;ROSEANE TRINDADE TRINDADE, ***19287;ROSELENE CARDOSO MACIEL, ***96291;ROSIANE SEVERINO NUNES DA SILVA, ***90234;ROSICLEIDE REIS RAIOL, ***80287;ROSIEMA DE FATIMA COELHO SOARES, ***88215;RUAN FELIPE GONCALVES RODRIGUES, ***72270;RUAN MALCHER PEREIRA, ***13244;RUI GABRIEL DA VERA CRUZ, ***95253;RYAN CARVALHO DE SOUZA, ***83201;SABRINA SOUSA OLIVEIRA, ***56210;SAMARA BORGES DAMASCENO, ***60268;SAMARA BRENDA DA SILVA E SILVA, ***60230;SAMILA CASTRO ARANHA, ***78298;SAMIRA KESSIA DA CRUZ LEITE, ***08226;SAMUEL HENRIQUE GOMES DE ARAUJO, ***71206;SANDRA OLIVEIRA DA SILVA, ***69272;SANDRO SILAS CASTRO BEZERRA, ***12291;SARA GOMES DE SOUZA, ***12257;SARAH VANESSA PARENTE REBELO, ***79259;SEBASTIAO DE LIMA GUEDES, ***46272;SELMA DA COSTA NUNES, ***86202;SELMA VASCONCELOS DA SILVA E SILVA, ***35234;SERGIO CORREA DE SOUSA FILHO, ***34205;SEVERIANO NAZARE DA SILVA, ***27204;SHEILA DOS SANTOS TAVARES, ***77272;SHEILA OLIVEIRA DOS SANTOS, ***32272;SHEYLA CRISTINA BOUSSONS TOURINHO, ***55291;SIDNEY MESCOUTO VIEIRA, ***40297;SILDENE DA SILVA MAIA, ***10225;SILVANA DE ABREU TEIXEIRA, ***62253;SILVIA ROSENY CAPELA DE ALMEIDA CAMPELO, ***20263;SIMONE DO SOCORRO SILVA DO ROSARIO, ***27206;SOLANGE MARIA SANTIAGO DE MORAES, ***88249;SONIA FERNANDES BARRAL, ***19287;STEFANY LIRA DE ALBUQUERQUE, ***13202;SUELLE DE TASSIA LOBATO PEREIRA DE ALMEIDA, ***03291;SUELLEM CRISTINA DE CRISTO DUARTE, ***10241;SUYANNE TALITA BARATA CHAGAS, ***51299;TACIANE MOREIRA NAVEGANTES, ***15204;TAINARA GOMES, ***69206;TAIS MONTENEGRO DE ARAUJO, ***38215;TALINE EMANUELLE DA SILVA PENA, ***80249;TALITA CAROLINE SILVA SERRAO DE CASTRO SAMPAIO, ***99215;TALYTA MANUELLY DE OLIVEIRA FERREIRA, ***72303;TARCILIO BRAGA CARVALHO, ***45204;TATIANA SILVA DE SOUZA, ***89215;TAYLA SANDRYELLE DA SILVA PEDADE, ***08232;TAYNA LEAO DA SILVA, ***22218;TAYNARA MONTEIRO DOS REIS, ***53267;THADEU SIQUEIRA NASCIMENTO, ***51233;THAIS DA SILVA FERREIRA, ***76266;THAIS LEARTI RAMOS, ***07205;THAIS MACHADO RODRIGUES, ***66274;THAMARA SANTOS PINTO, ***28225;THAYARE ROCHA DA COSTA, ***39253;THAYSA PENHA DA CUNHA, ***04280;THAYSE CRISTINA MARCELINO AMOEDO, ***27206;THIAGO MORAES VASCONCELOS, ***54286;THIAGO RAFAEL DA CONCEICAO SILVA, ***82230;TIAGO DE BARROS MORAES, ***51211;VALDENIRA PEREIRA ALMEIDA, ***22249;VALDIANE NASCIMENTO BEZERRA, ***64272;VANESSA DA SILVA ROCHA, ***19200;VANESSA SILVA LIMA, ***43250;VICTOR DOUGLAS COELHO LOBATO, ***28340;VICTOR GABRIEL FERREIRA DE SOUZA, ***35260;VICTOR MANOEL VILHENA FRANCO, ***11238;VILMA LEANDRO DO NASCIMENTO LEITE, ***60482;VINICIOS SILVA PINHEIRO, ***56581;VINICIUS COSTA FERREIRA, ***35201;VIVIANE GAMBOA MARINHO, ***88206;VIVIANE SILVA TEIXEIRA, ***52201;WALBER SOUSA SILVA, ***13236;WALDENICE DA SILVA FERNANDES FURTADO, ***83287;WALDENILZA LIENE VIDAL MAGALHAES ALVES, ***57287;WALDRIELLY PINHEIRO BATISTA LESSA, ***58275;WALTER DA SILVA ARAUJO, ***04200;WANDA MARIA DOS SANTOS COSTA, ***87220;WELIDA LORRANNY LIMA BRITO, ***67252;WELLINGTON CARLOS MORAES BARROS, ***87242;WELLINGTON SOARES ROSA, ***47290;WENDELL DA CRUZ COSTA, ***93249;WENDELL OLIVEIRA DE SOUSA, ***10258;WENDERSON HOLANDA DE OLIVEIRA, ***12232;WILLIAMS LEMOS DE MATOS, ***08280;WILLIAN ALAN CONCEICAO DE SOUZA, ***11213;YAGO DIAS VILELA, ***54302;YAN

GOMES AMADOR, ***55268;YANA DA COSTA MONTEIRO, ***39259;YASMIM DO SOCORRO NAZARE MENDES, ***95285;YURI CORREA DIAS SILVA, ***02225;YURI KAYKY ISACKSSON DOS SANTOS, ***46245;ELIZANGELA RIBEIRO FERREIRA, ***17249;RAIMUNDO ALVES DA SILVA, ***00268

INTERIOR - ADIÇÃO DE CATEGORIA A:

SUSANNA MIRANDA CORREA, ***47257;ADELLE ADA DO NASCIMENTO GUIMARAES, ***90201;ADIEL LIMA DOS SANTOS, ***09208;ADILSON ADRIANO PADILHA GOMES, ***64215;ADONIRAN DA COSTA QUARESMA, ***83223;ADRIANA PEREIRA MENDES, ***27278;ADRIANA XAVIER AMERICO, ***32281;ALAN CASSIO FURTADO COSTA, ***59254;ALAN RODRIGO VILHENA LISBOA, ***77237;ALANDELOM SILVA RODRIGUES, ***61273;ALCILENE PEREIRA FREITAS, ***26291;ALDONOR PEREIRA DE FREITAS, ***19220;ALENILSON SILVA DOS SANTOS, ***28200;ALESSANDRA DOS SANTOS CARVALHO, ***50200;ALEXANDRE SILVA SALES, ***53268;ALINE DA SILVA MONTEIRO, ***40295;ALINE MARQUES MOREIRA, ***61263;ALLAN KARDEC DE JESUS FELIZ NAVEGANTES, ***75200;ALTEGEAN DO NASCIMENTO FERREIRA, ***91253;ALYNNE SILVA DE OLIVEIRA, ***52291;ALZIRA PEREIRA DOS SANTOS, ***95204;AMANDA KAREM DA CUNHA SILVA, ***50219;ANA BEATRIZ COSTA DA CONCEICAO MONTELO, ***77206;ANA CLARA MACHADO DA SILVA, ***48265;ANA CRISTINA DA SILVEIRA DO NASCIMENTO, ***18299;ANA MARCELA RIBEIRO CORREA, ***16280;ANA MARIA CARDOSO DE FREITAS, ***58200;ANA PAULA ALVES DA COSTA, ***85247;ANA PAULA MARQUES BARROS, ***10200;ANDERSON BRITO COIMBRA, ***06253;ANDRESSA MOTA DE ASSUNCAO, ***08212;ANDREY NASCIMENTO DA SILVA, ***80214;ANDREY SACRAMENTO BARBOSA, ***44287;ANDREZA MOREIRA LEAL, ***70287;ANTONIA CASSIA DUARTE FRANCA, ***73220;ANTONIA FERNANDA DA SILVA SOUZA, ***21212;ANTONIA LIMA ROCHA, ***70244;ANTONIO BENEDITO ERISON SALES LOPES, ***12830;ANTONIO FRANCISCO FORTES DA COSTA, ***23215;ANTONIO JUNIOR PACHECO NUNES, ***27293;BARBARA TORRES DE PAULA, ***44207;BEATRIZ NUNES BARBOSA, ***06242;BEATRIZ SILVA DE JESUS, ***31236;BRUNO DOS SANTOS CARDOSO, ***97206;BRUNO RICARDO XAVIER MOURA, ***21287;CARLA MONIQUE FERREIRA DOS SANTOS, ***60207;CARLA PATRICIA NASCIMENTO DE ANDRADE, ***32209;CARLOS DIEGO DE SOUZA CRUZ, ***71248;CARLOS MATHEUS CARVALHO SANTOS, ***69200;CARLOS VINICIOS SANTOS COSTA, ***31235;CAROLINA DA CONCEICAO SILVA DA COSTA, ***00232;CASSIA FERNANDA SILVA SILVA, ***60206;CLARISSE DOS SANTOS FERREIRA, ***07240;CRISTIELE SOARES DOS SANTOS LIMA, ***15274;DAIANE PIMENTEL VIANA, ***05220;DANIELE VIANA DA SILVA, ***66216;DARLAN JOSE BARROSO TAPAJOS, ***62282;DARLEY BRASIL FURTADO, ***42222;DAYANA BRITO LOBATO, ***74212;DELIANE SILVA DE SOUZA, ***45226;DEUSA MARIA DA COSTA FERREIRA, ***77287;DEUZELINA ALCANTARA FERREIRA, ***95200;DHEMESON LEMOS DA SILVA, ***30275;DIEGO MATOS MENEZES, ***69290;DOUGLAS PAES PINHEIRO, ***66260;EDIVALDO MATIAS PANTOJA, ***20297;EDNA AKIM SANTOS, ***59220;ELAINE GOMES ARAUJO, ***22255;ELAINE CRISTINA DA SILVA, ***70238;ELEONILDE ALVES SANTANA, ***00287;EMANUELLA ALEXANDRINO DOS SANTOS, ***60268;EMILLY RAFAELI OLIVEIRA DOS SANTOS, ***76292;ERICA FREITAS GOMES, ***58202;ERIDA SARAIVA PINTO, ***14234;ERIKA PINHEIRO DE SOUZA, ***96200;ESTEFESSON NOBRE DOS SANTOS, ***67246;EVANILDO SOUZA DE BRITO, ***69200;EVELEN MUNHOZ DOS SANTOS, ***42278;EVERTON JOSE DE JESUS CRUZ, ***68253;FABIANO DA SILVA ARAUJO, ***92217;FABRICIO DOS SANTOS PEREIRA, ***94251;FERNANDO MACHADO PEREIRA, ***70244;FLAVIA EDUARDA CARVALHO COLARES, ***60207;FRANCISCO ALCEU DOURADO BARBOSA, ***28268;FRANCISCO BRAZ ARAGAO, ***97200;GABRIELA ELZA CRUZ NASCIMENTO, ***42208;GEOVANA ROBERTA DA SILVA MARINHO, ***64289;GIL ORLANDO VIANA MORAES, ***67268;GLEICIANE MUZINHO RODRIGUES, ***74245;GLEYSE LUANA PALHETA MONTEIRO, ***61253;GREICY KELLY DE SOUSA AQUINO, ***84206;HELLEN DE PAULA DA SILVA, ***21249;HENRIQUE SILVA DO AMARAL, ***36210;IARA MARIA SARMENTO ESTEVES, ***72291;IGOR PAULO RIBEIRO TOMAZ, ***89204;INGRID SOUZA DOS SANTOS, ***37229;ISAIAS PINHEIRO DA SILVA, ***28884;ISLENA GONCALVES PENICHE, ***40203;JACIANE MENDES DA SILVA, ***62249;JAILSON DA SILVA CORDEIRO, ***30253;JAKELINE GOMES DOS SANTOS, ***97203;JAKELINE PAES CORDEIRO, ***19201;JANETE DO SOCORRO CALDAS DE ARAUJO, ***32253;JANILSON GOMES ROSA, ***22204;JAQUELINE CASSIA DE SOUZA SARDINHA, ***56221;JESIONE FURO PANTOJA, ***89216;JOAO PAULO CAVALCANTE FERREIRA, ***60267;JOAO PAULO PINHO DE OLIVEIRA, ***21200;JOCILANI BOTELHO DE ASSIS, ***75220;JOELMA LIMA RIBEIRO, ***92214;JOELSON CORREA DA COSTA, ***57200;JOELY BENTO SOUZA, ***32264;JONILSON JOSE MELO CARDOSO, ***88287;JORDAN CASTRO MONTEIRO, ***52237;JOSE ALMIR DE JESUS ALMEIDA, ***30204;JOSE GREGORIO XAVIER LIMA, ***43200;JOSE LUCAS OLIVEIRA LEITE, ***86229;JOSE RICARDO DO ROSARIO CAXIAS, ***37215;JOSE SAULO DE OLIVEIRA PEREIRA, ***94208;JOSELI CRISTINA COSTA CANTAO, ***25271;JUCILENE ALVES ARAUJO, ***08215;JUERLAN NOBRE VIEIRA, ***40234;KACIA MARQUES DA ROSA, ***68253;KALINE CARDOSO DA SILVA, ***85242;KAMILLY ALMEIDA BAIA, ***85201;KAREN ELSILENE SANTOS SOARES, ***93210;KARINE FREITAS DO NASCIMENTO, ***70850;KAROLINE FERREIRA DA SILVA, ***51208;KAYLANE MENDES DE OLIVEIRA, ***42239;KAYLANE SANTOS DA SILVA, ***66230;KLEYSA GECIELLE GOMES DA SILVA, ***36276;LEANDRO SILVA COSTA, ***76233;LETICIA VALADARES OLIVEIRA, ***19257;LIBIA LOBATO VIEIRA, ***41220;LIDIA CAROLINA DA SILVA BARBOSA, ***08285;LIDIANY DE CASTRO, ***49302;LORRANA BELEM LIMA, ***88240;LOURDES ESPINDOLA ALVES, ***76265;LUAN DUARTE LOPES, ***74258;LUANA MATOS TORRES, ***70250;LUCAS MATHEUS BATISTA COSTA, ***83250;LUCIMAR DA CRUZ SILVA, ***81220;GIZELIA LOPES ARRUDA, ***11220;LUZIANE ALVES DA SILVA, ***84268;LUZILENE SERRAO DE SOUSA, ***51253;MARCEL AUGUSTO SOUSA AMAZONAS, ***13249;MARCELA NASCIMENTO DE OLIVEIRA, ***49284;MARCIA DO SOCORRO BARROSO SERQUEIRA, ***68253;MARCIO MOTA COSTA, ***23287;MARCONES DA SILVA LIMA, ***07271;MARCOS FELIPE SOUZA DA SILVA, ***69261;MARCOS RIBEIRO DOS SANTOS SILVA, ***98268;MARIA DE FATIMA DE SOUSA ROCHA, ***03249;MARIA DE NAZARE DA SILVA PANTOJA, ***21268;MARIA JOSELINA SOUZA DA SILVA, ***96203;MARIA KAROLAYNE OLIVEIRA ROCHA, ***07216;MARIA NATALIA ALVES DE LIMA, ***45274;MARIANA CARDOSO SCALABRIN, ***50225;MAURA HANNA VISGUEIRA DE SOUSA, ***05301;MAURIANE PIMENTEL DE OLIVEIRA, ***51210;MAXIANO PAES DE MORAES, ***17220;MICHAELE SOUZA DA SILVA, ***49280;MIKAEL DE ARAUJO GRANDE, ***20239;NAIARA DA SILVA LOBATO, ***68249;NATALIA DA SILVA MIRANDA, ***83202;NATALIA GOMES DA SILVA, ***88206;NATASHA FABIANY SILVA SOUSA, ***98206;NATHALIA DIAS VIEIRA, ***86206;NEILSON PINHEIRO CORREA, ***11208;JONATAS EVANGELISTA DA COSTA, ***99280;OTAVIO JOSE SIQUEIRA PEREIRA NETO, ***68265;OTTON GAMA CAMPOS, ***03104;PATRICK SOUZA DOS SANTOS, ***42200;PAULO DE MATOS DA SILVA, ***28204;RAFAEL FERREIRA DE SOUSA, ***15294;RAFAELA GEANNE SANTOS MEDEIROS, ***57289;RAIHELEN SILVA SOUSA, ***89250;RAISSA DIAS DE SOUZA, ***13273;REJANNE KATIA GORDO BARBOSA, ***29268;RENATA BORGES LIMA, ***16232;RENILDA DA SILVA SOUSA SILVA, ***19268;RIANES SANTOS FONSECA, ***25204;RIQUELMY DA SILVA LIMA, ***57225;RIVAN BATISTA CUNHA, ***30248;ROBERTA NAYANE LOBATO CARDOSO, ***71231;ROBERTO TAYLO LIMA SILVA, ***39200;ROBERTO JUNIOR SILVA RAIOL, ***44249;ROGERIO AZEVEDO DO NASCIMENTO, ***96220;RONALD FELLIPE DE SOUSA SOARES, ***19239;RONALDO MIRANDA LOPES, ***38220;RONILDO SALDANHA FERREIRA, ***58253;RUI GUILHERME PINTO PEREIRA, ***34291;SAMUEL DE ABREU SILVA, ***93204;SAMUEL OLIVEIRA LIMA, ***41272;SANDRA CRIZOSTOMO, ***85234;SCHERYSON RODRIGUES JATI, ***29249;SERGIO DE JESUS VIANA PINTO, ***37253;SERGIO FERREIRA CORREA, ***70297;SHARON TORRES BASTOS, ***83235;SHIRLEY ANDREIA LOPES COELHO, ***41220;SIRENE ALMEIDA LIMA, ***49291;SUELEM CRISTINA MIRANDA PANTOJA, ***35239;SUELENA RAFAELA CARDOSO DOS REIS, ***04273;TAIANA TRINDADE SENA, ***50282;TAINARA PEREIRA FERNANDES, ***97283;TALITA DO NASCIMENTO CARMO, ***91238;THALIA SANTOS DA SILVA, ***93275;THIAGO ROCHA DA COSTA, ***10200;VALCELY RIBEIRO MACIEL ALVES, ***51253;VALDILEIA CARDEAL DA SILVA, ***90234;VALERIANE FREITAS DA SILVA, ***84234;VANESSA SILVA RODRIGUES, ***90240;VANIA DO SOCORRO SANTOS DO CARMO, ***65207;VANIA PINHEIRO DE LIMA, ***76291;VITORIA FERREIRA DE BRITO, ***26298;WALBER LUIS DA SILVA CASTRO, ***13272;WELLINGTON SANTOS NORONHA, ***51327;WELLINGTON DUTRA DO ESPIRITO SANTO, ***68255;WILIMAR SANTOS DOS ANJOS RODRIGUES, ***55200;WILLIAM VASCONCELOS DA SILVA, ***73284;WILSON ANDERSON CARDOSO RAIOL, ***85220;WUDSON DA SILVA MATOS, ***76221

METROPOLITANA - ADIÇÃO DE CATEGORIA B:

LAUANDA NICOLAU DOS SANTOS, ***31269;LILIA SARAIVA BARROS, ***23241;ANA CRISTINA DA COSTA ALVES, ***43224;ADALBERTO BENJAMIN FREIRE DOS SANTOS, ***94287;ADEMILSON DOS SANTOS SOUZA, ***25253;ADILSON PINHEIRO SALLES, ***98291;ADRIA CASTRO GONCALVES, ***45226;ADRIANE REGINA VIEIRA MONTEIRO, ***92295;ADRIANE SILVA FERREIRA, ***56211;ADRIANO BATISTA LIMA, ***55250;ADRIELLE CAMILA DA SILVA MONTEIRO, ***20289;ADRIELLE DE KASSIA ATAIDE BARROSO, ***23273;ADRIELLI THALIA PANTOJA DE SOUSA, ***72273;AFONSO GERALDO OLIVEIRA DOS SANTOS, ***28253;ALAN CRISTHIAN DA SILVA, ***30293;ALAN RODRIGUES PEREIRA, ***95256;ALANA DE ALMEIDA SILVA, ***46255;ALDHIERY DA SILVA CHAGAS, ***23210;ALDILEA LOBATO MARTINS, ***40253;ALDO DE JESUS DA CONCEICAO LEAL, ***98205;ALESSANDRO HENRIQUE DA HUNGRIA SOARES, ***03202;ALESSANDRO SILVA DOS SANTOS JUNIOR, ***85245;ALEXANDRA GLAUCIA OLIVEIRA SANTANA, ***02283;ALEXANDRE DE SOUSA RODRIGUES, ***98203;ALEXANDRE MANOEL CORREA PINHEIRO, ***21260;ALEXANDRE WASHINGTON GUIMARAES PAULA, ***15272;ALICIA CUNHA DA ROCHA, ***93453;ALICINO MONTEIRO DA SILVA FILHO, ***00249;ALINE DOS SANTOS SILVA, ***28215;ALINE SANDRA FREITAS, ***28256;ALISON SERGIO MOURA CASTRO, ***35204;ALLAN BARROS VIEIRA, ***10245;ANA LUCIA BARBOSA DA SILVA, ***13204;ANA LUCIA SOEIRO RODRIGUES, ***22287;ANA PAULA MAIA VIEIRA, ***68221;ANATHIELLY DOS SANTOS CORREA, ***43200;ANDERSON ANDRADE LOBATO, ***98200;ANDERSON SERGIO MACIEL AMARAL, ***12291;ANDERSON YURI RIBEIRO CORREA, ***36239;ANDRE ALMEIDA MESQUITA NEVES, ***67280;ANDRE VERA CRUZ BRITO, ***75253;ANDRE VITOR GATINHO DOS REMEDIOS, ***55238;ANDREI DA SILVA DOS SANTOS, ***56275;ANDREINA ROBERTA DA COSTA CANCIO, ***98217;ANDRESA LEITE SILVA, ***22275;ANIZIANE DA CONCEICAO NASCIMENTO, ***94226;ANTONIO CARLOS DA COSTA DA SILVEIRA, ***99258;ANTONIO CARLOS PEREIRA FERNANDES, ***01211;ANTONIO NERY COSTA DA GAMA, ***31201;ARLEY NIKSON OLIVEIRA BARRETO, ***42201;ARLLEY LOPES MENDES, ***14261;ARTHUR CEZAR DA SILVA SANTOS, ***69214;AURIA RUTE RAMOS DE SOUZA, ***14268;BENEDITO AIRTON COSTA BRAGA, ***79272;BENEDITO DA SILVA DIAS, ***59268;BRENDA ELINY SOUZA BRAGA, ***81270;BRUNO FONSECA PIMENTEL, ***11250;BRUNO KAIQUE MENEZES DE LIMA, ***19290;CAIO SIQUEIRA CAMPELO, ***68257;CAMILA DE FREITAS LOPES, ***79292;CAMILA DOS SANTOS DA SILVA, ***98209;CAMILA GOMES DE SOUZA, ***79244;CARINA ARAUJO MONTEIRO, ***22248;CARLA

DE SOUZA SILVA, ***41210;CARLA MARIA DA COSTA FIGUEIREDO, ***64255;CARLOS ALBERTO SANTOS CARDOSO, ***95251;CARLOS AUGUSTO CORREIA DE ARAUJO, ***48246;CARLOS AUGUSTO NUNES GODINHO, ***05272;CARLOS HENRIQUE DA CONCEICAO RAIOL, ***08202;CARLOS HENRIQUE COSTA CHUCRE, ***48285;CARLOS HENRIQUE GUERREIRO PEREIRA, ***25228;CARLOS MARTINS SOUTO NETO, ***34273;CARLOS SAMUEL SANTANA DE OLIVEIRA, ***55334;CARMELIA SIMOES GUIMARAES, ***92268;CASSIO DA SILVA DE ALMEIDA, ***65241;CATARINO DA SILVA OLIVEIRA, ***05204;CELSO FERNANDO DOS SANTOS PEREIRA, ***35289;CHRISTIANE DA ROCHA DA SILVA, ***69204;CHRISTIANY SANTOS RIBEIRO, ***79204;CLAUDEAN CARVALHO DE SOUSA, ***50272;CLAUDECIR DEITOS, ***71168;CLAUDIA ELAINE DE SOUZA SANTOS, ***56291;CLAUDSON BRUNO GOMES CAVALCANTE, ***51284;CLEICIANE LEAL DE MATOS, ***21282;CLEIDIMILSON CARDOSO DE LIMA, ***28234;CLELSON DIAS ROCHA, ***97240;CRISTIANE FERNADES DE CARVALHO, ***05279;DANIEL REIS LIMA, ***70260;DANIELA FERNANDA ALMEIDA SOARES, ***39243;DAVID JORGE DA SILVA MENESES, ***65240;DAVID PAMPLONA ROSA, ***90295;DAYANE DE ALMEIDA SANTOS, ***63237;DAYANNE LETICIA REIS DE NAZARE, ***89210;DEBORA WENY FERREIRA DE SOUZA, ***87266;DEUSIMAR DE ALMEIDA ALVES MESQUITA, ***27215;DHEYSON SILVA GOMES, ***04200;DIEGO PIRES LIMA, ***64245;DIENE DE SENA PIRES, ***03207;EDUARDO BARROS DO CARMO, ***68239;EDUARDO VERAS DO NASCIMENTO, ***76218;ELDE JHONY PANTOJA PANTOJA, ***51213;ELIAS GUIMARAES PASSOS, ***51253;ELIELTON DO NASCIMENTO FURTADO, ***85288;ELINA REGIANE SANTOS DE QUEIROZ, ***34287;ELISAMI PEREIRA DOS SANTOS, ***15271;ELISANDRA RAQUEL RIBAS AMORIM, ***88222;ELIZABETE CARDOSO DE SOUZA, ***18209;ELIZEU CRUZ DE SA, ***93203;ELYVALDO DAS MERCES DE SOUZA, ***30287;EMERSON DOS SANTOS DO AMARAL, ***48239;EMERSON HENRIQUE DO NASCIMENTO ALVES, ***74218;EMERSON MONTEIRO, ***01200;ERBISON DE OLIVEIRA NOBRE, ***01239;ERIANE CHAVES DA SILVA, ***50200;ERICKSON SILVA MAIA, ***78200;ERIKA DE CRISTO GUIMARAES, ***31243;ERINALDO CAMPOS CORREA, ***65242;ESDRAS MOURA LEMOS, ***45234;EVANDRO DA SILVA CARVALHO, ***77279;EVELIN LAUANE DOS SANTOS CARDOSO, ***26248;EVELYN THAINA ARAUJO LEMOS, ***79285;EVELYN DO SOCORRO MAIA DA SILVA, ***24269;FABIOLA DE SOUSA LIMA, ***83202;FELIPE DOS SANTOS BARROS, ***02291;FELIX DA SILVA CABRAL, ***32296;FERNANDO PETRONILIO BENCHIMOL, ***74216;FILIPE OLIVEIRA DA SILVA, ***02298;FLAVIA CORREA DOS SANTOS, ***77207;FRANCIELLEN PRAIA LIMA, ***18290;GABRIEL OLIVEIRA DE FIGUEIREDO, ***99256;GEOVAM ALEX MONTEIRO CORDEIRO, ***70278;GIOVANI SILVA MEIRELES, ***67226;GRACIELE COELHO FERREIRA, ***32206;GUSTAVO SOUZA CORDEIRO, ***88244;HELEN CINTHIA DA ROCHA CARVALHO, ***41280;HELENA DA CONCEICAO ASSUNCAO MIRANDA, ***33220;HORTENCIA OLIVEIRA DA SILVA, ***80201;HOSICLEIA LOPES BEZERRA, ***28272;INARA PRISCYLLA RODRIGUES MACHADO, ***95235;INDALERCIO GALENO DE OLIVEIRA FURTADO, ***81205;INGRID BERNA FREISTAS DOS SANTOS, ***78200;INGRID MARIANA DO NASCIMENTO COSTA, ***19292;IRISMAR FERREIRA DE MELO, ***78287;IRIVAN SOUSA DE LIMA, ***06286;IRVYEM GABRIEL SANTOS MONTEIRO, ***26202;ITALO YURI CANCIO DAS CHAGAS, ***32200;IVAN KZAN PINTO, ***34234;IZABEL ALVES DE OLIVEIRA, ***05268;IZANILDO DA COSTA FERREIRA, ***10235;JACKSON JUNIOR SILVA NOJOSA, ***10240;JACYANNY MENDES DE NAZARE, ***89282;JAILSON DA SILVA ALFAIA, ***01220;JAINE GOMES MOURA, ***82232;JAIR SALVIANO VASCONCELOS PINHEIRO, ***93248;JAMILLE DUARTE VINAGRE, ***56200;JAQUELINE KECIA CORDOVIL DE SOUSA, ***59221;JEAN BATISTA LOPES, ***46234;JEFERSON PINTO FIGUEIREDO, ***52268;JESSICA EDUARDA LOPES DA SILVA, ***67241;JESSICA FURTADO SILVA, ***83287;JESSICA LIMA DE SOUZA, ***00283;JESSICA PENELOPP DA COSTA SANTIAGO, ***36205;JHONATTA WILHANS DOS SANTOS, ***92255;JOAO ABELARDO FERNANDES GONCALVES, ***65215;JOAO BATISTA DA SILVA SANTOS, ***41215;JOAO CALEBE RIBEIRO SANTOS, ***94201;JOAO CARLOS SOARES DE CARVALHO, ***49218;JOAO VITOR ARAUJO CARREIRA, ***25291;JOAS DA SILVA E SILVA, ***08247;JOCIANE GATO ALMEIDA, ***38275;JOELE DOS SANTOS BARBOSA, ***27272;JOELSON ADRIANO CUSTODIO DOS SANTOS, ***79294;JOELSON LOBATO MARQUES, ***24256;JOELY PINHEIRO DOS SANTOS DE LIMA, ***78233;JONAS BRITO DO ESPIRITO SANTO, ***29211;JONATHAS OLIVEIRA DA SILVA, ***07224;JONILSON DE AZEVEDO GOMES, ***00272;JORDAM ESROMSO SOBRINHO PEREIRA, ***99206;JORDANIA BATISTA PIRES DA SILVA, ***72272;JOSE ALEX RIBEIRO PACHECO, ***22204;JOSE CELIO QUIRINO SILVA, ***90263;JOSEANE SOARES DA COSTA, ***85297;JOSUE ALVES DA SILVA, ***60263;JOTA DA SILVEIRA DE LIMA, ***50206;JULIANA NASCIMENTO DE SOUZA FARIAS, ***07280;KAIMY BRANDO MEIGUINS, ***56283;KARINA PUGA DA SILVA, ***37243;KATIA CRISTINA SILVA DE CARVALHO, ***60215;KAUA DOS ANJOS MACEDO, ***80242;KEIZY RENATA COSTA COELHO, ***97253;KELVYN CHRISTIAN RAIOL CASTRO, ***06210;KEYLA MAYARA DA SILVA LOPES, ***83242;KLEBERSON ALBERTO MELO MENDES, ***20272;LAIANE APARECIDA LOBATO DA SILVA, ***20276;LAISE LIMA DE SOUZA, ***68253;LARISSA MONTEIRO PAIXAO, ***47250;LAUDMILA COSTA DE LIMA, ***08290;LAURIANE DO VALE BATISTA, ***61257;LAURIMAR PEDROSO CARDOSO, ***20282;LEANDRO DE SOUSA MIRANDA, ***84258;LEMUEL AFONSO LOBATO, ***12272;LENON CRISTHIAN DA SILVA MANACAS, ***24277;LEONAM FERREIRA GOMES, ***74268;LEONARDO EVANGELISTA DA COSTA, ***67267;LETICIA LUANA LOUREIRO NOBRE, ***45218;LEUDENIR VIEIRA SOUSA, ***14290;LILIANE MELO DA SILVA, ***82261;LORENA KAROLLINE PINHEIRO CARRERA, ***06208;LUCAS FELIPE NOVAES RIBEIRO, ***26254;LUCAS GABRIEL BARRETO, ***29265;LUCAS MENESES SOARES, ***75201;LUCAS MIRANDA MARTINS, ***88265;LUCAS ROBSON MADEIRA DA SILVA, ***71210;LUCAS WILLIAN SANTOS DE OLIVEIRA, ***55272;LUCELE TATIANE FERREIRA DAS NEVES, ***46234;LUCIANA DE DEUS DA SILVA, ***93204;LUCIANA SANTANA CRUZ, ***28209;LUCIANA STANEY SILVA SOUZA, ***26220;LUCIANGELA LINDOSO BARBOSA, ***71271;LUCIANO MOISES ALMEIDA DE ARAUJO, ***90268;LUCIVALDO RIBEIRO RIBEIRO, ***70200;LUIS CLAUDIO COSTA GOMES, ***09287;LUIS RICARDO BARROS MONTEIRO, ***27240;MAGNO PEDROSO MACEDO, ***82289;MANOEL CARDOSO DE LIMA NETO, ***17286;MANOEL DE MELO PAES NETO, ***93261;MANOEL JORGE DOS SANTOS VIANA, ***53204;MANOEL ORLANDO DOS SANTOS COSTA, ***45291;MARCELE CIELE DA SILVA BRANDAO, ***28222;MARCELINO ALFAIA DA SILVA, ***84242;MARCELO AUGUSTO FARIAS FERREIRA, ***15272;MARCELO BEZERRA DA SILVA, ***23249;MARCELO OLIVEIRA DOS REIS, ***22272;MARCIO ANDRE LIMA DA SILVA, ***04287;MARCOS AURELIO DOS REIS, ***36268;MARCOS BARRETO DE ALCANTARA, ***40206;MARCOS DA ROCHA AYRES, ***67299;MARCOS DIEGO RODRIGUES DE ABREU, ***82207;MARCOS LUIZ SARGES SILVA JUNIOR, ***46238;MARCOS PAULO DE SOUZA GLORIA, ***45205;MARCOS PAULO DOS SANTOS JARDIM, ***52291;MARIA CRISTINA BARBOSA DA SILVA, ***73316;MARIA DE NAZARE RIBEIRO DE MOURA, ***05256;MARIA LUCIA FONSECA VIANA, ***62234;MARIA RAIMUNDA DE SOUZA, ***61204;MARIA SALETE DE SOUSA CUNHA, ***30282;MARIA VALDILENE DE SOUSA PINHEIRO, ***94250;MARLISSON VIANA RIBEIRO, ***02291;MATEUS CESAR BRAZ AZULAY, ***43208;MATHEUS FONSECA BARBOZA, ***33217;MATHEUS FELIPE PEREIRA DE ALMEIDA, ***91250;MATHEUS FELIPE PINHEIRO DO NASCIMENTO, ***02238;MATHEUS NASCIMENTO CARVALHO, ***36298;MATHEUS YAN DOS SANTOS DE ALMEIDA, ***70248;MAURICIO BRITO DE MELO, ***30209;MAURO GONCALVES DA SILVA, ***99272;MAX JUNIOR LIMA CORDEIRO, ***30277;MAYARA DENIZE SILVA LEITE, ***18219;MAYCON BARROS SOARES, ***11265;MICHAEL JUNIOR DE SOUSA TRINDADE, ***75268;MICHAEL RIBEIRO FERNANDES, ***91233;MIGUEL FELIPE SOARES DA SILVA, ***27242;MILENE ALBUQUERQUE SANTANA, ***83207;MILIANE LIMA FONSECA, ***27223;MONIQUE FRANCIELY OLIVEIRA DO CARMO, ***79267;NAJARA DE SOUZA GONDIM, ***41264;NATALIA DE OLIVEIRA LOBATO, ***34258;NATALY LOPES DE OLIVEIRA, ***10231;NERICIA LOPES GONCALVES, ***86884;NIL AVENER TRINDADE LOURECO, ***03275;NOAMAN MIRANDA DOS SANTOS, ***20220;ODINEIDE CRISTINA DE SOUZA CORDEIRO, ***60272;ONILDA SEABRA LEITE, ***10230;JHONY FRANCINEY AVELAR BECKMAN, ***12220;THAIS OLIVEIRA DOS SANTOS, ***96274;PATRICK DA SILVA SILVA, ***89265;PAULA DA SILVA BARBOSA LIMA, ***57272;PAULO CESAR DA SILVA RAMOS, ***66305;PAULO CESAR MARTINS DOS SANTOS, ***80217;PAULO GUSTAVO SILVA, ***62246;PAULO HENRIQUE SOUSA PIRES, ***79272;PAULO VICTOR BARROS DOS SANTOS, ***13241;PEDRO EDUARDO DANTAS DA SILVA, ***53287;PEDRO JOSE SANTOS DA SILVA, ***45272;PRISCILA KETLLY SANTIAGO MACHADO, ***19213;RAFAEL GEREMIAS SERRAO DA SILVA, ***92272;RAFAEL WALLYSON DE SOUSA SANTOS, ***78208;RAFAELA CRISTINA DOS SANTOS PIMENTEL, ***47232;RAFAELA DA SILVA LIMA, ***29264;RAFAELA DO SOCORRO PINHEIRO LIMA MAGNO, ***00230;RAILIANE DE FATIMA BOTELHO DE ARAUJO, ***11307;RAIMUNDA RENATA DA SILVA ARAUJO, ***00273;RAISSA REMELLY PANTOJA FERREIRA, ***22203;RAMON ALEXANDRO CARMO DE LIMA, ***80201;RAUL ASSUNCAO DA SILVA BORGES, ***00200;RAYLANE SILVA PIRES, ***12232;REGINALDO DA SILVA CAMPELO JUNIOR, ***38278;REINALDO FERREIRA VENANCIO, ***53244;RENAN FILIPE RODRIGUES NAZARE, ***80203;RENATA CRISTINA RODRIGUES E SILVA, ***71268;RICARDO GILVAN AZAVEDO BRANDAO, ***43291;RICARDO MARTINS GARCEZ, ***01234;RISIANE CASTRO DE SOUZA, ***99245;ROBERT WILLIAN DE ALMEIDA LOBATO, ***60270;ROBERTA DE NAZARE DA SILVA SANTOS, ***72297;ROBERTA FERREIRA DA SILVA, ***57285;ROBERTA VITORIA ALVES MACIEL, ***35220;ROBSOM DELLIAN TENORIO SAMPAIO, ***70210;ROBSON DOS SANTOS LIMA, ***70254;RODOLFO SOUSA DUARTE, ***58243;ROMULO WILLIAMS COSTA, ***32250;ROSANE PANTOJA DOS SANTOS, ***56217;ROSANGELA CRISTINA REIS SILVA, ***29291;ROSEANE CIRINO CAVALCANTE, ***34249;ROSIVALDO DOS SANTOS GONCALVES, ***29253;RUAN RAMOS DE LIMA, ***60294;RUBENS SAYMON LISBOA CAXIAS, ***63279;SALATIEL CARVALHEDO DE PAULO, ***01263;SAMYR BRENDO PEREIRA SALES, ***20278;SAULO DO NASCIMENTO GOMES, ***13213;SEBASTIAO MARTINS ROCHA, ***44272;SERGIO GOMES SANTOS, ***86229;SHEILA RIBEIRO FERREIRA, ***60295;SHIRLEY DA SILVA MATOS, ***86234;SHIRLEY JACQUELINE ALHO FERREIRA, ***89253;SILAS AUGUSTO FREITAS DAMASCENO, ***93293;SIMONE NASCIMENTO BRAGA TURATTI, ***02267;SIRLENE SANTOS DA ROCHA, ***79272;SIRLEY BRAGA DOS SANTOS, ***38220;SUANE DA SILVA CRUZ, ***51214;SUELEN CAMILA TAVARES FERREIRA, ***09248;SUELLEN CRISTINA CARDOSO SA, ***29318;SUELLEN CRISTINA DA SILVA MENDES, ***42291;SUELEN DA COSTA MELO, ***70225;TAIANE SILVA FERREIRA ABREU, ***10166;TALIA SILVA DE MELO, ***88204;TAMIRES MIRANDA CAMPOS, ***79238;TASSIANNE DE OLIVEIRA SARAIVA, ***04267;TASSIO PAZ FERREIRA, ***07235;TATIANE DE SOUZA CASTRO, ***80210;TAYRINE DAYANE LEAL DA SILVA, ***77237;TELVINA PINHEIRO OLIVEIRA BARROS, ***49245;THAINARA CRISTINA CARVALHO DE SALES VIEIRA, ***68250;THAISNARA DE NAZARE DOS PRAZERES SILVA, ***18230;THALIANA CRISTINA NASCIMENTO DE SOUZA, ***67240;THAYSSA CRISTINA SOUSA PINTO, ***21283;THIAGO DE OLIVEIRA BATISTA, ***43279;THIAGO PEREIRA PRESTES, ***30299;THIAGO ARTUR LIMA BARATA, ***29219;ROSIVAN NASCIMENTO LOBO, ***01200;VALDECIO LIMA VIANA, ***59300;VALDENILSON TAVARES DA SILVA, ***90291;VALDIRA SILVA DOS SANTOS, ***69134;VALERIA FER-

REIRA DA SILVA, ***88200;VALTER LUAN SILVA E SILVA, ***58250;VANESSA RODRIGUES COSTA, ***70209;VICTOR GABRIEL PEREIRA AMBE, ***22206;VICTOR HUGO DO ESPIRITO SANTO SANTA ROSA, ***62232;VICTOR MATHEUS GONDIM MOREIRA, ***37238;VITOR LUCAS DAS MERCES TELES, ***44206;VIVIANE DA SILVA FARIAS, ***55265;VIVIANE DE CASTRO CARDOSO, ***68237;WALLIF KENEDI ALMEIDA PEREIRA, ***57298;WALRIANE ALBERTINA SANTOS DA CONCEICAO, ***12233;WANDILKA CASSIA VITOR DE SALES, ***31261;WELLINGTON REIS DA SILVA, ***14268;WENDEL BRUNO TAVARES DA SILVA, ***04263;WILDILENE DIAS DA SILVA DE ARAGAO, ***95291;WILLIAM FERREIRA FERNANDES, ***92277;WILLIAMS SANTOS VIANA, ***66253;YTALO CASSIO GOMES PINHEIRO, ***79257;ADSON ESPIRITO SANTO DA FONSECA, ***50225

INTERIOR - ADIÇÃO DE CATEGORIA B:

ELIANE DOS SANTOS SOUSA, ***80391;ADAILTON CORREA BARBOSA, ***60200;ADAIR JOSE GONCALVES FERREIRA, ***79213;ADRIELLE DOS SANTOS DA FONSECA, ***35293;ADRIELLY DA SILVA SANTIAGO, ***67252;ADVAL MACIEL PEREIRA, ***65259;AELIO ROSARIO DE BRITO, ***92272;AILTON MARCELINO DE ANDRADE, ***50220;ALDERINA DA SILVA CEZAR, ***71204;ALESSANDRO MOREIRA TEIXEIRA, ***41275;ALEX BOMFIM MOUZINHO, ***23203;ALYSSON PEREIRA DA SILVA E SILVA, ***07292;ANA CARLA SOUSA DAS MERCES, ***38276;ANA PAULA COUTO TRINDADE, ***71215;ANDRE MELO DOS SANTOS, ***69250;ANDRY CARLA DA SILVA NEGRAO, ***03200;ANGELO SILVA FERREIRA, ***55296;ANISIA BARBOSA DA COSTA, ***60200;ANTONIO ALVES DE OLIVEIRA, ***46104;ANTONIO LUCAS PINHEIRO DOS SANTOS, ***07216;ANTONIO MACIEL RODRIGUES, ***90249;ANTONIO MARCOS CONSTANTINO DE ALMEIDA JUNIOR, ***42203;ANTONIO PASSOS DOS SANTOS, ***47264;ARLISSON VIANA CARVALHO, ***83237;AUCILEI DE SOUZA ALMEIDA, ***16291;AUDETH CAROLINY DE SOUSA CORREA, ***48265;AVAILKER CARDOSO COELHO, ***69253;BENEDITA DE PAULA DE MIRANDA NEGRAO, ***62200;BRUNO ALEXANDRE DOS PRAZERES MIRANDA, ***34269;BRUNO DE CASSIO RAMOS DE SOUZA, ***29261;BRUNO EDUARDO GURJAO DE SOUSA, ***13234;BRUNO RAFAEL FARIAS DE MOURA, ***70236;CAIO HENRIQUE DA SILVA ALMEIDA, ***09295;CAMILA CARDOSO DE OLIVEIRA, ***51263;CAMILA DAMASCENO ALMEIDA, ***02224;CARINE DA SILVA ALMEIDA, ***08248;CARLA DANIELE MOTA PICANCO, ***70200;CASSIANO BORCEM SOARES, ***82278;CASSIANO RODRIGUES LEAL, ***96238;CHRISTIANO TAVORA CUIMAR, ***09215;CLEIDIANE FURTADO NUNES, ***70282;CLEITON JOAO FERREIRA ALVES, ***73200;CLODOALDO DOS SANTOS PEREIRA, ***01204;DANIEL DE SOUSA LEITE RODRIGUES, ***87236;DANIEL LIRA DA SILVA, ***76234;DAVI MOREIRA GOMES, ***72238;DAVID PEREIRA DA SILVA E SILVA, ***50109;DEISE DAIANE FERREIRA RODRIGUES, ***15200;DEIVID MORAIS DOS SANTOS, ***48250;DENILCE ALBARADO DOS SANTOS, ***77215;DINEIA MORAES AMARAL, ***39291;DIONISON COSTA SOARES, ***87212;DJALMA BATISTA SOUSA, ***60379;DOMICIANO BRITO MONTEIRO, ***95200;DOMICIANO GOMES DOS SANTOS, ***56275;EDENILSON PEREIRA MACHADO, ***98291;EDILBERTO DA SILVA CARVALHO, ***33291;EDMILSON PINTO DE OLIVEIRA SANTANA, ***63283;EDINALVA PEDROZO DE SOUZA MONTEIRO, ***06204;EDINEI ALMEIDA DE LIMA, ***28210;EDINI ATAIDE DE MIRANDA, ***89219;EDIVALDO NOGUEIRA DE SOUZA JUNIOR, ***87214;EDIVANDRO GABRIEL MALCHER QUEIROZ, ***52292;EDMILSON DE ARAUJO BRITO, ***81349;EDSON MOREIRA DE SOUSA, ***84250;EDUARDA MAIELE FERREIRA DA SILVA, ***96205;EDUARDO AIMBERE DOS SANTOS SILVA, ***01204;ELAINE CRISLEY ALVES MIRANDA, ***17246;ELESSANDRA MAGALHAES CRUZ DA CONCEICAO, ***68280;ELIANA TEIXEIRA GUIMARAES, ***25140;ELIANE DE SOUSA NUNES SILVA, ***08321;ELIANE DE SOUZA SILVA, ***16204;ELIANE LOBATO FERNANDES, ***77215;ELIONE ANJOS DA SILVA, ***87268;ELISANGELA COSTA MARTINS SMITH, ***47204;ELISANGELA RODRIGUES MARTINS, ***48238;EMILLY GABRIELLY TAVARES DE CASTRO, ***73254;FABIO JOSE DAS CHAGAS FURTADO, ***61238;FABIO JUNIO TEIXEIRA DOS REIS, ***47254;FABRICIO JUNIOR DA CRUZ DOS REIS, ***67208;FAGNER ALVES DA SILVA, ***09268;FERNANDA CORREA DE MORAES, ***37261;FLAVIA CRISTINA SANTOS DOS PASSOS, ***99233;FRANCIANE ALVES TEIXEIRA, ***65291;FRANCIANE PEREIRA DA SILVA, ***39287;FRANCISCA DE LOURDES DA SILVA, ***80249;GABRIEL SILVA DO AMARAL, ***79200;GABRIELE FERREIRA OLIVEIRA, ***45217;GECIRLENE PEREIRA LIMA, ***29210;GEILSON BRIAN DA SILVA ROCHA, ***19244;GEILTON DO NASCIMENTO MARIA, ***51242;GENIVAL DA COSTA BENTES, ***93220;GERLANDI SILVA BEZERRA, ***99270;GILMAR MOURA DE OLIVEIRA, ***67220;GILTANIA LOPES DA CRUZ, ***98285;GLEIDSON DOS PASSOS MENDES, ***64282;GLEIDSON SOUZA DO ROSARIO, ***71278;GLEISON SOUZA DA SILVA, ***94200;HELEN CRISTINA DOS SANTOS COSTA, ***61268;IGOR MARCELO SANTOS DOS SANTOS, ***01221;IGOR ROGERIO DIAS SARDINHA, ***23249;ISABELA CAETANO DE ALMEIDA, ***20225;ISABELLA SANTOS LIMA, ***89206;ISLENE TINTILIANO DA CRUZ, ***08207;IVALDA KARINE LEAL SOUSA, ***72273;IVAN DA SOARES ALMEIDA, ***80280;IVONE LOPES DE SOUZA, ***60204;JAQUELINE NOGUEIRA DA SILVA TIMBO, ***97249;JAYANE MIRANDA DA SILVA, ***45254;JESSICA DA SILVA CANTANHEDE, ***36200;JHONATAS FERREIRA LIMA, ***92235;JHONNATHA DOS SANTOS PEREIRA, ***67288;JOAO BATISTA NUNES LIMA, ***91272;JOAO BATISTA SOARES FERREIRA, ***35268;JOAO MARIA CARVALHO VILHENA, ***49253;JOAO PEREIRA RODRIGUES, ***31272;JOAO VICTOR SIMOES DE ARAUJO, ***06220;JOAO VITOR DE OLIVEIRA PEREIRA, ***59245;JONI FERREIRA ALVES, ***55272;JOSE MAELSON COTA FERREIRA, ***97291;JOSE MATHEUS DA SILVA LIMA, ***73209;JOSE RICARDO GONCALVES NORONHA, ***94249;JOSELINA DA SILVA RIBEIRO, ***10309;JOSIANE VIEIRA PEREIRA, ***40206;JOSIAS MONTEIRO DA SILVA, ***97216;JOSIELI DE JESUS GOMES DE SOUSA, ***70208;JOSINEI MIRANDA PORTAL, ***71220;JOSIVANIA PEREIRA SOUSA, ***83250;JUCIANO DA SILVA MACHADO, ***47210;KAIO JOSE SILVA DO NASCIMENTO, ***04255;KAREN TUANNY DA SILVA ALMEIDA, ***69240;KARINE ARAUJO DA SILVA, ***90264;KEVEN HENRIQUE MIRANDA CHAVES, ***98249;KEVENN FERREIRA DE OLIVEIRA, ***23267;KEYTIANE DOS SANTOS SOUSA BATISTA, ***16384;KHRISSY RHUANE FERREIRA TAVARES, ***89281;KLEBSON LUZ DO ROSARIO, ***86215;LAIS DOS SANTOS PEDROSO, ***84202;LARISSA MOREIRA OLIVEIRA, ***26254;LAURA GOMES BASTOS, ***73273;LEANDRA OLIVEIRA LIMA, ***32256;LEIDIANE CRISTINA CONCEICAO NEVES, ***77259;LEILA FRANCISCA RIOS GONCALVES, ***77353;LEONEIA BATISTA DA SILVA PINTO, ***08204;LEONICE BARRADAS DA SILVA, ***13268;LIVIA NARA ALBARADO DE SOUSA, ***40230;LUANA ABREU SARABIA, ***30204;LUANA TRINDADE DO NASCIMENTO, ***07205;LUCAS DA SILVA SOUZA, ***05245;LUCAS FERREIRA ALVES, ***74240;LUCAS FERREIRA DA FONSECA, ***61208;LUCAS NASCIMENTO DE OLIVEIRA, ***76215;LUCAS SILVA DA COSTA, ***25200;LUCELIA DA SILVA VASCONCELOS, ***08275;LUCIANO MENDES PEREIRA, ***38258;LUEILA FLAVIA MIRANDA DE JESUS, ***01246;LUIS GUEDES MENESES, ***86272;LUIZA VALDILENE FEITOSA ALVES, ***80200;MACIEL FONSECA DA SILVA, ***13204;MACIONE FERREIRA NEGRAO, ***30253;MAELSON ROCHA DA SILVA, ***63262;MANOEL DE JESUS CASTRO DOS SANTOS, ***21253;MANOEL MACHADO RIBEIRO FILHO, ***53232;MARCELA NAIANE VALE DA SILVA, ***78297;MARCUS VINICIUS RAMOS SOUZA, ***12219;MARIA ALDISOLENE CRUZ DE SALES, ***52234;MARIA ANGELICA DE SOUZA OLIVEIRA, ***25256;MARIA BENEDITA FERREIRA FERNANDES DE SOUSA, ***26200;MARIA DE NAZARE DA SILVA MORAES, ***79268;MARIA ELIANE CALDAS MARTINS DE LIMA, ***21249;MARIA IMACULADA DA ROSA BULHOES, ***96291;MARIA JUDITE BARROS DE SOUZA, ***90200;MARIA VALDENIZE NOGUEIRA, ***81264;MARILENE DOS SANTOS MARTINS, ***89174;MARILIA MELO MARQUES, ***86253;MARINILSON TRINDADE GOMES, ***48227;MARJORIE LOPES CARDOSO, ***03287;MARY JANE MAGALHAES COSTA, ***82204;MATHEUS ANDRADE RIBEIRO, ***31203;MATHEUS RIBEIRO DE OLIVEIRA, ***93231;MAURILIO HENRIQUE GUIMARAES BRANDAO SOARES, ***44230;MAYARA DOS SANTOS, ***20310;MICHEL COELHO MORAES, ***46275;MIQUEIAS BARRADA BRASIL, ***03235;MICHELE REIS PEREIRA, ***13289;NAZARENO PEREIRA DOS ANJOS, ***18220;NECY DELAMARQUES REIS, ***33315;NEUMA DO SOCORRO GOMES DA SILVA, ***39253;NILTON GONCALVES MENEZES, ***65272;NUBIA DE MORAIS SILVA, ***49272;OBENOR DOS SANTOS SOUZA, ***76249;ODEYDYS MULLER MARCAL PONTES, ***56207;PEDRO ARAUJO SOARES FILHO, ***86290;QUEZIA LIMA DE OLIVEIRA, ***00215;RAIANE DA SILVA SOUSA, ***45130;RAIMUNDA DO SOCORRO TAVARES ARAUJO, ***65253;RAIMUNDO SILVANO SOARES BARROS, ***05234;RAYARA DOS SANTOS RODRIGUES, ***21251;RAYSSA DE CASSIA MAUES DOS SANTOS, ***40288;REGIANE DO SOCORRO AROUCK DE OLIVEIRA, ***27249;REGINA CRISTINA SANTOS DOMINGUES, ***27234;REINALDO DOS REIS CAMPOS, ***00287;RENATA SILVA E SILVA, ***63215;RENDERSON DE MEDEIROS COSTA, ***05221;RICARDO PATRESE ALVES PEREIRA, ***61234;RICARDO SOUZA DE MOURA, ***65204;RICHELY NOGUEIRA DA SILVA, ***98200;RILDO BARROSO DO CARMO JUNIOR, ***34243;RIVELINO OLIVEIRA DA SILVA, ***50220;RODRIGO SANTOS MARTINS, ***68251;ROGERIO DA SILVA SILVA, ***31260;RONER ALLAN PIMENTEL DA SILVA, ***58205;ROSANA PEREIRA DOS SANTOS, ***06200;ROSANE SILVA E SILVA, ***03220;ROSELAINE APARECIDA SOUZA DA SILVA, ***95200;RYAN GAMA DE AZEVEDO, ***77240;SABRINA MIRANDA MACIEL, ***84262;SAMARA DE LIMA LIMA, ***32200;SAMILI DE ANDRADE SANTOS, ***68204;SAMIRA LIS SOUZA SILVA, ***73205;SHELDON EVERTON COSTA GOMES, ***83291;SILVANA DA SILVA BEZERRA, ***45249;SILVANIA VIANA MACIEL, ***76291;SILVIA CARINA FREIRE DO VALE, ***67215;SIRLEY FARIAS DA SILVA, ***03204;KELLEN CARDINALLE SOUSA DA LUZ, ***08253;TASSYO SOUZA ALCANTARA, ***69248;TAYSE BARROS DE CRISTO, ***97253;THATYANNE SALES GONCALVES CARDOSO, ***13259;THAYRINE ANA SEIXAS DE MOURA, ***46279;THIAGO TENORIO ALVES, ***50245;UZIEL SOARES TEIXEIRA, ***88290;VALDIANE ARAUJO SANTANA SERRAO, ***80291;VALDIRENE RAMOS DA SILVA, ***44215;VANDERSON CORREA MONTEIRO, ***90261;VANIA SUELY DA ROCHA SOUZA, ***83234;VANUSA ARAUJO FERREIRA, ***99200;WALASSE PEREIRA RIBEIRO, ***81234;WANDERSON SILVA VASCONCELOS, ***15251;WANICE SALDANHA TRINDADE, ***38203;WESLLEY DA SILVA SOARES, ***63291;WILLIAM LIMA GUIMARAES, ***35275;WILLIANE DE JESUS BRITO, ***88227;WILSON DO CARMO XAVIER, ***18234;YAGO MODESTO DA PAIXAO, ***83207;YOLANDA BATISTA MARTINS, ***44207;ADRIEL KALEB TEIXEIRA DA SILVA, ***18209

METROPOLITANA - MUDANÇA DE CATEGORIA B PARA D:

ABDENEYK SILVA DOS SANTOS, ***57252;ABRAAO BRAGA DE SOUZA, ***29200;ADNILTON HELDER MARTINS DE MENEZES, ***95260;ADAILTON PEDRO SOARES DOS SANTOS, ***48250;ADALBERTO BOULHOSA TAVARES, ***09220;ADALBERTO FERREIRA DA ROCHA, ***80287;ADELSON DE JESUS COSTA DOS SANTOS, ***41249;ADILSON JUNIOR NEVES DE SOUSA, ***08258;ADIMILSON MORAES POCA, ***60259;ADNELSON COSTA DA SILVA, ***40243;ADRIANA ALVES DA CONCEICAO, ***50263;ADRIANA ANDRADE DO AMARAL, ***28233;ADRIANA COIMBRA DE PAULA, ***28272;ADRIANA COSTA DE OLIVEIRA, ***24249;ADRIANA DE ANDRADE LIMA, ***47225;ADRIANA LEITE LIMA, ***81225;ADRIANA PEREIRA DE MIRANDA, ***07291;ADRIANE PATRICIA REIS RAIOL LOPES, ***89234;ADRIANO AUGUSTO COSTA DA SILVA, ***08268;ADRIANO DE ALMEIDA ARAUJO, ***30220;ADRIANO DE CASTRO MACHADO, ***47206;ADRIANO DOS SANTOS BRAGA,

***65220;ADRIANO LUZ DE SOUSA, ***72208;ADRIEL FELIPE VITURINO DA SILVA, ***64771;ADRIELLE QUADROS DA CUNHA, ***14238;ADRYEL JOSE DA SILVA BARRADAS, ***49200;AGNALDO CUNHA DE OLIVEIRA, ***57253;AGNOELSON BARBOSA ARAUJO, ***31221;AGUINALDO OLIVEIRA DE MORAIS JUNIOR, ***15249;AILTON CORREA DA GAMA, ***02291;AILTON DE LIMA FROTA JUNIOR, ***48298;AILTON JOSE PINHEIRO MENDONCA JUNIOR, ***99205;ALAN CARLOS BARBOSA JUNIOR, ***03257;ALAN KELVYN DE ARAUJO PEREIRA, ***17215;ALAN OLIVEIRA ROCHA, ***46289;ALAN PABLO SOUZA BARROS, ***52214;ALAN RODRIGUES DE ABREU, ***46210;ALAN SILVA DA CRUZ, ***46216;ALBERTO MATEUS PINHEIRO DA GAMA, ***47278;ALBERTO OLIVEIRA GUIMARAES, ***55220;ALCILENE COSTA DE SOUSA, ***03258;ALCILENE OSMARINA GOMES DA SILVA, ***09268;ALCIMAR DO SACRAMENTO MIRANDA, ***27220;ALCIONE DA SILVA SANTOS, ***03215;ALDEMIR NASCIMENTO SANTOS, ***49269;ALDENILSON SILVA DA SILVA, ***43215;ALEKSANDER DOS SANTOS MAGALHAES, ***72272;ALESANDRO NOGUEIRA DE SOUSA, ***25268;ALESSANDRA COELHO MODESTO, ***65201;ALESSANDRA DE JESUS CARVALHO DE FRANCO, ***77291;ALESSANDRO BRITO DOS SANTOS, ***48285;ALESSANDRO GOMES DA ROCHA, ***51227;ALESSANDRO GUILHERME DA SILVA, ***17258;ALESSANDRO MOREIRA DAMASCENO, ***66277;ALEX DOS SANTOS BARBOSA, ***84287;ALEX JOSE DA SILVA ROCHA, ***05421;ALEX MEDRADE ALVES, ***09279;ALEX MONTEIRO DE BRITO, ***08220;ALEX SANDRE REIS DA SILVA, ***02202;ALEX SANDRO ALVES, ***31291;ALEXANDRE ALMEIDA DE SOUSA, ***08249;GABRIEL PEREIRA PAVAO, ***67207;ALEXANDRE FARIAS DE SOUZA, ***21272;ALEXANDRE LUIZ MELO DA TRINDADE, ***80253;ALEXANDRO WAGNER LIMA DE SOUSA, ***39253;ALFREDO ASSIS TEIXEIRA, ***00263;ALINE AMARAL DA CRUZ DANTAS, ***67268;ALINE FERREIRA DA SILVA, ***59242;ALISON GOMES MOREIRA, ***00205;ALISON TRAVASSOS DA SILVA, ***38236;ALISSON RAFAEL SOUZA DA SILVA, ***18230;ALLAN ALEX DIORDE SANTOS SILVA, ***20277;ALLESON DOS SANTOS SALES, ***10208;ALLYSON MICHEL MIRANDA SANTOS, ***94233;ALVARO MIRANDA DA SILVA NETO, ***87249;ALYSSON MARINHO DA SILVA, ***12205;AMANDA BRITO DE LIMA, ***08262;AMANDA ROBERTA LIMA ALVES, ***93280;ANA CLAUDIA FARIAS DE MIRANDA, ***31234;ANA CLAUDIA TAVARES DE LIMA, ***85215;ANA KAROLINE DE SOUZA PANTOJA, ***02213;ANA KELLI SOARES PEREIRA, ***50215;ANA MILENE BARROS FERREIRA, ***62287;ANA PAULA GUERREIRO SARMENTO, ***87291;ANA SUELY ZACARIAS PINHEIRO, ***36215;ANDENIRSON GONCALVES DE OLIVEIRA, ***70234;ANDERSON AUGUSTO GONCALVES JIMENES, ***56228;ANDERSON BATISTA DA SILVA, ***33247;ANDERSON CEZAR SILVA MARTINS, ***91241;ANDERSON CLEITON FERREIRA MESQUITA, ***45280;ANDERSON DA SILVA GUIMARAES, ***46205;ANDERSON DOS SANTOS MAIA, ***34268;ANDERSON DURANS DO NASCIMENTO, ***09219;ANDERSON FELIPE DA SILVA OLIVEIRA, ***61294;ANDERSON LEAO CORREA, ***99260;ANDERSON LEONARDO DIAS SERIQUE, ***60203;ANDERSON LUIZ TAVARES GUIMARAES, ***37297;ANDERSON NASCIMENTO DE SOUSA, ***20253;ANDERSON PATRICK DA COSTA BRAGA, ***73239;ANDERSON PORTILHO DE CARVALHO, ***79211;ANDERSON RODRIGO REIS MONTEIRO, ***17272;ANDERSON SERGIO CARDOSO DE OLIVEIRA, ***38260;ANDERSON WALLACE MONTEIRO DOS SANTOS, ***40200;ANDRE DA COSTA DOS SANTOS EPAMINONDAS, ***64286;ANDRE DA COSTA HIANES, ***77277;ANDRE FELIPE ASSUNCAO, ***99276;ANDRE HENRIQUE COSTA, ***84224;ANDRE LUIZ MIRANDA BARBOSA, ***89234;ANDRE LUIZ PINON QUADROS, ***43272;ANDRE LUIZ RODRIGUES DA SILVA, ***32234;ANDRE RICARDO CASTRO DO SANTOS, ***18707;ANDRE SOEIRO DA SILVA, ***04287;ANDREA DA SILVA COSTA, ***08204;ANDREI ABREU GASPAR, ***54288;ANDREW DANRLEY SIQUEIRA COLARES, ***21202;ANEDSON CARVALHO DA CONCEICAO, ***97291;ANGELO GLEYSTON DE SOUZA MACHADO, ***30249;ANGELO RIBEIRO DA SILVA, ***82234;ANNE BEATRIZ ALVES MELO, ***37280;ANNY MAKERLLEY DE MENESES BEZERRA, ***78259;ANTONIA CECILIA SAMPAIO DE OLIVEIRA, ***11222;ANTONIA CRISTIANE LOBO SANTANA, ***97292;ANTONIA JACIREMA JORGE SOUTO, ***27287;ANTONIA SABRINA DAMASCENO MOSCARDO, ***41206;ANTONIO ALEXANDRE SOUSA DE CASTRO, ***93231;ANTONIO BISPO GOUVEIA CARVALHO, ***50297;ANTONIO CARLOS COIMBRA GOMES, ***61223;ANTONIO CARLOS GONCALVES DOS SANTOS, ***07249;ANTONIO CARLOS SALDANHA, ***70253;ANTONIO DE OLIVEIRA AMARAL, ***37215;ANTONIO FELIPE TELES RODRIGUES, ***03214;ANTONIO FLAVIO DIAS AGUIAR, ***46204;ANTONIO GOMES XAVIER, ***76272;ANTONIO GONCALVES PEREIRA, ***60220;ANTONIO JANDERSON DOS REIS SILVA, ***84284;ANTONIO JORDANO ARAUJO DE SOUSA, ***32229;ANTONIO KEVESON AZEVEDO MARINHO, ***43218;ANTONIO MARCOS OLIVEIRA BRAGA, ***41234;ANTONIO MARIA SOARES VIANA, ***44291;ANTONIO NORMANDO FERREIRA ASSUNCAO FILHO, ***65260;ANTONIO RICARDO RABELO DO NASCIMENTO, ***32217;ARIELSON DAS CHAGAS SOUZA, ***51288;ARLEIDE REIS DA ROCHA, ***21210;ARLESON BRENDO DO ROSARIO DA SILVA, ***96213;ARLEY AUGUSTO MENDES SILVA, ***76213;ARMANDO JUNIOR BATISTA SANTA BRIGIDA, ***81202;ARTHUR BORGES RODRIGUES, ***11249;ARTHUR DA SILVA E SILVA, ***82222;ARTHUR DO NASCIMENTO SANTOS, ***19283;ARTHUR NETO MARTINS QUARESMA, ***90224;ARTIME CESAR LOBATO DA SILVA, ***54220;ARYANA DA SILVA CAVALCANTE, ***35222;ATALIAS DA SILVA SOUSA, ***10209;ATHOS DOS SANTOS MORAIS, ***91201;AUGUSTO JHONATA SOUZA DA SILVA, ***46296;AUGUSTO JOSE FRANCO MEDEIROS, ***76251;BEATRIZ MOTA DE SOUSA, ***50233;BERG DOS SANTOS OLIVEIRA, ***11234;BRAINNE KEVIN MENEZES DE LIMA, ***18219;BRENDA CAROLINE SOUSA DOS REIS, ***63212;BRENDA CRISTINA SENA MAIA, ***53213;BRENO ALMEIDA RODRIGUES, ***47276;BRENO DA SILVA FRANCA, ***81287;BRENO LOBATO DA CONCEICAO, ***88251;BRENO TIAGO DOS SANTOS SOUSA, ***96255;BRUNA SEBASTIANA SILVA DA SILVA, ***67213;BRUNO ACASSIO SAMPAIO FERNANDES, ***83234;BRUNO CUNHA MELO, ***77203;BRUNO DA SILVA BARROS, ***80210;BRUNO DE CARVALHO DAMASCENO, ***41250;BRUNO GUSTAVO BARRETO MACHADO, ***91806;BRUNO MARCEL SILVA NUNES, ***53224;BRUNO TRINDADE MACIEL, ***52220;BRUNO UESLEI FERREIRA CANDIDO, ***51160;CAIO COSTA FERNANDES, ***64269;CARLOS RAMON BARBOSA DE SOUZA, ***18253;CARLOS AFONSO FERREIRA BARBOSA, ***84291;CARLOS ALAN CHAGAS SOUZA, ***77214;CARLOS ALBERTO ALCANTARA DOS SANTOS, ***15220;CARLOS ALBERTO AMARAL DA SILVA JUNIOR, ***80220;CARLOS ALBERTO MEIRELLES, ***43291;CARLOS ALBERTO SILVA MAIA, ***95233;CARLOS ALBERTO SILVA SOUSA, ***34111;CARLOS ALEXANDRE CARVALHO PINHEIRO, ***85219;CARLOS AUGUSTO COSTA TEIXEIRA, ***60204;CARLOS AUGUSTO LIMA COLARES, ***40225;CARLOS CRISTIANO DO CARMO DOS SANTOS, ***91253;CARLOS EDUARDO LIMA FREITAS, ***11230;CARLOS EDUARDO SANTOS MOURA, ***43234;CARLOS GABRIEL PANTOJA SILVA, ***90208;CARLOS HENRIQUE BENTES DOS SANTOS, ***54293;CARLOS ONASSIS BROGES RODRIGUES, ***20230;CARLOS THIAGO DA COSTA LIRA, ***18207;CARMEN LUCIA OLIVEIRA DA SILVA, ***47215;CAROLINE DAYANE SALDANHA DE SIQUEIRA, ***57294;CAROLINE VILHENA DOS SANTOS, ***25239;CASSIO SANTOS DA CUNHA, ***46261;CELSO NOBERTO MONTEIRO DA CONCEICAO, ***13204;CESAR AUGUSTO DAMASCENO DA SILVA, ***03249;CHARLES ANTONIO QUEIROZ ROSA, ***49253;CHARLES LAGOIA CORREA, ***95268;CHARNEY ORLANDO DA FONSECA PAIVA, ***51215;CHRISTIAN GEOVANE MENDONCA E SILVA, ***65290;CHRISTIAN SILVA DA SILVA, ***47271;CIBELE DA SILVA UCHOA, ***82232;CICERA FURTADO DE LIMA, ***88204;CICERO BRABO FORMIGOSA NETO, ***23260;CINTIA LOPES NASCIMENTO, ***63220;CLAUBER NORONHA DE LIMA, ***83253;CLAUDELY BITTENCOURT LOBATO, ***22200;CLAUDIA DOS SANTOS NERIS, ***08287;CLAUDIO CUNHA DA SILVA, ***76172;CLAUDIO ITALO BARBOSA DE ALMEIDA, ***07291;CLAUDIO JOSE FURTADO SOARES, ***83234;CLAUDIO OLIVEIRA SOUZA, ***07200;CLAUDIO PORTAL DOS SANTOS JUNIOR, ***37261;CLAUDIONOR DA SILVA GOMES, ***16249;CLAUDIONOR DE SOUSA COELHO, ***63234;CLAUDMILSON DA SILVA SALES, ***98253;CLAUDOMIRO SILVA COSTA, ***67287;CLEBER PADUA CORREA MIRANDA, ***39215;CLEBSON JUNIOR SANTOS GONCALVES, ***67281;CLEDSON WILLIAN DOS PASSOS DA CRUZ, ***32245;CLEIDIANE CARVALHO LIMA, ***41287;CLEIDIANE MIRANDA DE CARVALHO, ***80268;CLEIDINEA MARIA FARIAS LOPES, ***56272;CLEISON WELTON DE CARVALHO SOUZA, ***16298;CLEITON CESAR DOS SANTOS, ***65253;CLEITON DA SILVA SOARES, ***14208;CLEITON PENICHE DIAS, ***99214;CLEITON SEBASTIAO OLIVEIRA SANTOS, ***06253;CLEOMAR EVANGELISTA, ***97265;CLEOSON PALMEIRINHA SANTOS, ***30244;CLEUSON DA SILVA CARVALHO, ***40211;CLEUSON DIONNYS DA SILVA LIMA, ***34224;CLEUTO MOREIRA DUARTE, ***25200;CLEYTON COSTA MIRANDA, ***76213;CRISTIANO SOUZA DE SOUZA, ***21229;CRYSLE SANTOS CAMPOS, ***28233;CYBELLE MIRANDA DOS SANTOS MARIANO, ***84268;DAGMAR MIRANDA DA SILVA PASSOS, ***77200;DALLINE SOUSA DA SILVA, ***44249;DANIEL ALVES MACIEL JUNIOR, ***13204;DANIEL HENRIQUE BATISTA DE SOUSA, ***31201;DANIEL JUNIOR GROTA BARBOSA, ***66101;DANIEL LIMA SOARES, ***21201;DANIEL MAGALHAES SOUSA, ***31241;DANIEL MEIRELES MONTEIRO, ***07243;DANIEL MONTEIRO VIEIRA, ***28208;DANIEL NASCIMENTO PALHETA, ***04251;DANIEL RONDSON CAMPOS DA CRUZ, ***29249;DANIELLE DE NAZARE NATIVIDADE MONTEIRO, ***02234;DANIELLI SILVA MARQUES, ***96272;DANILO BRAGA DE SOUZA, ***55200;DANILO DOS REMEDIOS ENCARNACAO DE SOUZA, ***22200;DANILO LOBATO DA COSTA, ***72269;DANILO MORAIS DOS SANTOS, ***24210;DANILO RICARDO SILVA DO NASCIMENTO, ***33201;DANILO TEIXEIRA DOS SANTOS, ***21277;DANRLEY MEYRELES DE SOUZA, ***98206;DANYEL CRISTIAN ARAUJO SANTOS, ***92211;DARPHNY SILVA SANTOS, ***97219;DAVI DE OLIVEIRA MARQUES, ***10243;DAVI MEIRELES SILVA, ***49250;DAVI MENESES GOMES, ***82211;DAVI SANTOS GARCIA, ***58204;DAVI SANTOS MONTEIRO, ***29217;DAVID AFONSO RIBEIRO ALMADA, ***39219;DAVID DOS ANJOS OLIVEIRA, ***77248;DAVID EVANGELISTA ARAUJO, ***67219;DAVID JOSE DE SOUZA SEABRA, ***05268;DAVID LOHAN PEREIRA DE SOUSA, ***37230;DAVID LUCENA DA SILVA, ***51234;DAVID RAFAEL PEREIRA DOS SANTOS, ***73209;DAVID SAMMY FERREIRA LOPES, ***25200;DAVISON DO ROSARIO ROCHA, ***29266;DAYSEANE MAYARA DIAS FERREIRA, ***54207;DAYVID MALIK LIMA, ***91226;DAYVID SAMUEL TEIXEIRA COELHO, ***23219;DAYVISON DIEGO RAMOS SANTOS, ***32275;DAYWSON PABLO OLIVEIRA DA MOTA, ***44220;DEBORAH ALYNE LIMA DE VILHENA, ***62272;DECIO JORGE DOS REIS SANTOS, ***90297;DEIVISON VIEIRA BORGES, ***12240;DENILSON OLIVEIRA DA SILVA, ***49220;DENILSON RAMON BATISTA LOPES, ***49232;DENIS DE SOUSA SALES, ***95291;DENISON FABRICIO BRANDAO PINTO, ***87260;DEREK CHRYSTIAN MONTEIRO LEITAO, ***05293;DERICK SOUZA DO NASCIMENTO, ***05239;DEUZILENE DE SOUZA FELIX, ***32284;DHYANI KLEN PEREIRA DE ALMEIDA, ***31249;DIEGO AUGUSTO DA SILVA MENDES, ***94291;DIEGO BARBOSA DE OLIVEIRA, ***18214;DIEGO NASCIMENTO SARAIVA, ***41222;DIEGO FARIAS DAMASCENO, ***54201;DIEGO FELIPE RIBEIRO FERREIRA, ***54251;DIEGO MOREIRA ROSA, ***84229;DIEGO NASCIMENTO DA SILVA, ***50240;DINAIR DA SILVA E SILVA MENDES, ***05253;DIOGENES LEVY TAVARES DA SILVA, ***47261;DIOGO HENRIQUE DOS REIS SILVA, ***68240;DIOGO SAMPAIO DE ARAUJO, ***52202;DIONEL MATOS MARTINS, ***86200;DJALMA COELHO BRITO, ***60259;DJALMA DE SOUSA JUNIOR, ***03278;ROBIVAL XAVIER DE SOUZA, ***34272;DORIVALDO ELIZIARIO DA SILVA GOMES,

***31287;DOUGLAS NASCIMENTO CARDOSO, ***72213;DOUGLAS SANTOS DE OLIVEIRA, ***32230;DOUGLAS SILVA DE BRITO, ***35299;DOUGLAS YURI FERREIRA DA SILVA, ***41283;ED CARLOS SILLVA LEAL, ***50230;EDE BARROS DO ROSARIO, ***21249;EDENILSON DA SILVA NASCIMENTO, ***72220;EDENILSON VIEIRA CORDOVIL, ***67224;EDER DA SILVA PANTOJA, ***19212;EDER DE JESUS TAVARES DE SOUZA, ***65220;EDER DOS SANTOS LIMA, ***20250;EDERSON SOARES DE ALMEIDA, ***30204;EDI CARLOS DOS SANTOS, ***60206;EDILANE ROSARIA BEZERRA NEGRAO, ***76225;EDILSON REIS DE SOUSA, ***03266;EDINA SILVA PEREIRA, ***05249;EDINALDO CARDOSO DA SILVA, ***29203;EDINALDO DUTRA DA SILVA, ***00263;EDINALDO GOMES CORREA, ***22287;EDINALVA ARAUJO DA SILVA, ***88234;EDINELSON COSTA DE OLIVEIRA, ***17291;EDINEUSA PRESTES DA SILVA, ***48770;EDIPO OLIVEIRA SILVA, ***65293;EDIR LAMEIRA SOARES, ***94268;EDIVALDO ATAIDE DE SOUSA, ***09234;EDIVALDO MACIEL DE SOUZA, ***83228;EDIVALDO SODRE PALHETA, ***27291;EDIVAN FERREIRA DE OLIVEIRA, ***39253;EDIVANDERSON LOPES SILVA, ***81209;EDMILSON ALVES RIBEIRO, ***10272;EDSON BATISTA XAVIER, ***20291;EDSON DE NAZARE CARDOSO MOREIRA, ***44254;EDU PIRES ARRUDA, ***02250;EDUARDO ANTONIO CAMPOS CARMONA, ***82249;EDUARDO DA SILVA DE OLIVEIRA, ***55237;EDUARDO DA SILVA LIMA, ***53213;EDUARDO GAIA DOS SANTOS, ***03243;EDUARDO MARINO ALVES ROCHA, ***66210;EDUARDO RODRIGUES DOS SANTOS, ***83203;EDVAN LADISLAU CHAVES, ***48272;EDYELSON DA PAIXAO AMARAL, ***20287;EFRAIN COSTA DO NASCIMENTO, ***48268;EGIANE NUNES SILVA, ***80234;ELAINE ALENCAR DA SILVA, ***48220;ELAINE FERREIRA DA SILVA, ***96229;ELAINE SAMARA COSTA DE SOUSA, ***65223;ELANE CRISTINA CARDOSO E SILVA, ***94292;ELEDINALDO AMARAL PACHECO, ***64204;ELENIZE VIEIRA DA SILVA, ***29253;ELENIZY RAIANY LIMA DE SOUZA, ***96260;ELIAN PROFIRO BATISTA, ***33234;ELIDELSON FERREIRA DOS SANTOS, ***82268;ELIDO SEABRA CARDOSO, ***53253;ELIELSON AZEVEDO DOS REIS, ***11233;ELIELSON DOS SANTOS ALMEIDA, ***57270;ELYONAY TEIXEIRA DA SILVA, ***98204;ELISEU DA LUZ GONCALVES, ***45261;ELISMAR COSTA DE SOUSA, ***97220;ELISON WESLEY CARVALHO ARAUJO, ***36298;ELISVANIO RODRIGUES DA SILVA, ***79272;ELIVANE DOS SANTOS GOES, ***31299;ELIZANI NUNES DE AZEVEDO, ***82204;ELKSONLEE FARIAS FEITOSA, ***65261;ELLESON EDUARDO PEREIRA DE CAMPOS, ***09246;ELTON NASCIMENTO SANTOS, ***06220;ELTON SILVA DOS SANTOS, ***66287;ELVIS ARAUJO TELES, ***17243;ELVIS LUIZ CORDOVIL DE ARAUJO, ***92291;EMANOEL CID DA COSTA BARBOSA GARCIA, ***01222;EMANOEL VALDOMIRO BARRAL DOS SANTOS, ***01269;EMERSON NASCIMENTO DA SILVA, ***23272;EMERSON ROBERTO CASTRO SOUZA, ***02200;EMERSON WELLINGTON ARAUJO DUARTE, ***14219;EMMANUEL ZACARIAS DIAS NETO, ***22249;ENDERSON LUIZ CUNHA DA SILVA, ***75234;ENIO DA FONSECA PEREIRA, ***61299;ERICK COSTA DE SOUZA, ***48210;ERICK DA SILVA RODRIGUES, ***44255;ERIK HENRIQUE SANTOS DIAS, ***40230;ERIKSAND EVANOVITCH DE SOUSA, ***67200;ERISBERTO RAIMUNDO ALVES DA SILVA, ***95272;ERNANDO FERREIRA CABRAL, ***49225;EVALDO BAENA FERREIRA, ***32238;EVALDO MONTEIRO DA COSTA, ***11291;EVERSON AOOD SANTOS, ***04204;EVERTON CORREA DE ABREU, ***13208;EVERTON FIGUEIREDO GUIMARAES, ***19272;EVERTON PEREIRA DA SILVA, ***51204;EVERTON RODRIGO DA SILVA FREITAS, ***11272;EWANDRO KLECIUS SANTOS BARROS, ***05245;EZEQUIEL DO AMARAL LOPES, ***02291;FABIANO RIBEIRO DA SILVA, ***36286;FABIO ALVES FEITOSA JUNIOR, ***48294;FABIO AUGUSTO BENCHIMOL CORREA, ***63236;FABIO CORDOVIL PINHEIRO, ***98287;FABIO DOS SANTOS RIBEIRO, ***40225;FABIO JUNIOR DOS SANTOS GOES, ***82299;FABIO LOPES MARQUES, ***97200;FABIO ORMEU DA CONCEICAO CARVALHO, ***71215;FABIO TADEU DE SOUZA BARBOSA, ***08220;FABIO VINICIUS SILVA JARDIM, ***79200;FABRICIO BARBOSA MARIANO, ***89249;FABRICIO DOS SANTOS OLIVEIRA, ***49210;FABRICIO WILLIAM COSMO, ***50249;FAUSTA MARIA BULHOSA AYRES, ***03249;FELIPE ARAUJO LUZ, ***37218;FELIPE AUGUSTO DE FRANCA GOMES, ***25219;FELIPE EDUARDO SOUZA DE MORAES, ***56275;FELIPE GOMES PONTES, ***07281;FELIPE GONCALVES DE CARVALHO, ***01209;FELLIPE LIRA DA SILVA, ***87236;FELIPE MATOS CARDOSO, ***94265;FELIPE OLIVEIRA MONTEIRO, ***37297;FELIPE SILVA DE PAULA, ***48280;FELIPE SILVA MONTEIRO, ***55267;FERNANDO GOMES DOS REIS, ***56204;FERNANDO VERAS DE SOUZA, ***83288;FLAVIO HENRIQUE AMORIM COSTA, ***77202;FLAVIO LEONAM COELHO PINTO, ***05247;FLAVIO LUIZ SILVA FONSECA, ***56209;FRANCISCA FREITAS DA SILVA, ***78358;FRANCISCA GABRIELA PEREIRA RIBEIRO, ***43270;FRANCISCA SANDIELE DAMASCENO MOSCARDO, ***99262;FRANCISCO ADAILTON SOUSA GOMES, ***12387;FRANCISCO ANTONIO SOARES, ***24249;FRANCISCO DE ASSIS MIRANDA PINHEIRO, ***65272;FRANCISCO DE NAZARE LOBATO, ***72272;FRANCISCO EDUARDO SAMPAIO DA SILVA, ***78271;FRANCISCO ERISVALDO SOUZA MORAES, ***30200;FRANCISCO EVERTON FREITAS VIEIRA, ***21291;FRANCISCO FAUSTO DOS SANTOS, ***79291;FRANCISCO JOSE DE LIMA SOARES, ***78214;FRANCISCO JOSE DE SOUSA SIQUEIRA, ***08291;FRANCISCO MACIEL SOUSA, ***86331;FRANCISCO PAULO RODRIGUES DE SOUZA, ***77287;FRANCISCO WENDELL DA COSTA MAGALHAES, ***85272;FRANCISCO WENDER CONCEICAO DE PAIVA, ***00244;FRANCISCO WILLIAM GONCALVES DA SILVA, ***62318;FRANCYD PINHEIRO DE CAMPOS, ***36272;FRANK TRINDADE E SILVA, ***67223;FRANKLIN BRUNO GONCALVES MOTA OLIVEIRA, ***87293;GABRIEL CANDIDO DA COSTA, ***99252;GABRIEL DE JESUS NEGRAO ARAGAO, ***18258;GABRIEL DOS SANTOS DE SOUZA, ***75284;GABRIEL FIDERALINO FERREIRA, ***46219;GABRIEL HENRIQUE DOS SANTOS ARANHA, ***78238;GABRIEL MATHEUS DA COSTA DIAS, ***71230;GABRIEL NATAN TAVARES DE LIMA, ***41227;GABRIEL SILVA DA SILVA, ***25260;GABRIEL SOARES SANTOS, ***06279;GEDEIAS SANTOS BRAGA, ***98200;GEEDSON PINTO TRINDADE, ***44291;GEISSY ANDREY SILVA SANTA BRIGIDA, ***69204;GENILCE BRANDAO DE SOUSA, ***07242;GENILDE GUIMARAES DE ANDRADE, ***41249;GEOVANE BARROSO MONTEIRO, ***76266;GEOVANI MORAES BOTELHO, ***64271;GERALDO ALVES DA SILVA JUNIOR, ***01291;GERALDO CARLOS SILVA DE SOUSA, ***34291;GESIEZIO DE SOUSA TAVARES, ***96253;GEVANDRO DA SILVA ROSA, ***38268;GIL GUILHERME VARELA BARBOSA, ***17220;GILBERTO DO CARMO PINTO, ***84215;GILSON RICARDO GEMAQUE RAMOS, ***23234;GILVAN DA SILVA LIRA, ***82268;GILVANDRO NORONHA CORDEIRO, ***78291;GIOVANI SANTOS DE OLIVEIRA, ***49257;GIOVANNI CARDOSO RODRIGUES, ***66205;GIOVANNY WILLIAM DOS SANTOS TAVARES, ***93266;GISELE DA SILVA CAVALCANTE, ***41287;GISELE TEIXEIRA DOS SANTOS, ***20268;GISELLE SILVA PINHEIRO, ***34268;GLAUBER HENRIQUE ROSA SANTOS, ***72273;GLAUCE MARIA MORAES VIEIRA, ***53217;GLAUKSON AZEVEDO, ***10244;GLEBERSON DA SILVA CORREA, ***89182;GLEIBSON FERNANDO RABELO DA SILVA, ***17200;GLEICE DE FATIMA JORDAO DA SILVA, ***20297;GLEYDSON DOUGLAS SAMPAIO LOPES, ***17260;GRACIELLE POMPEU DOS ANJOS, ***84251;GRACILENA MAIA ABREU, ***09200;GUILHERME JOSE SILVEIRA DE SOUSA, ***46216;GUILHERME SILVA PEREIRA, ***38229;GYSELLE GLORIA DAMASCENO, ***72260;HABLIEL FELIX DE CARVALHO, ***21202;HAILSON DA SILVA ROCHA, ***31802;HALLAN WUANSEL AZEVEDO DAS NEVES, ***90201;HANDRIELLY SABRINA PEREIRA DA SILVA, ***43272;HARE DA SILVA ROCHA, ***49258;HAROLDO FERNANDO DA CRUZ MENEZES, ***10253;HELDER SILVA DOS SANTOS, ***07205;HELIVELTON MENEZES DA SILVA, ***41264;HELOISA CELIA GOMES MACIEL, ***82234;HELTON SOUZA DOS SANTOS, ***73225;HENDREO JOSE OSORIO DE SOUZA, ***94294;HENRIQUE DA COSTA PEREIRA, ***02210;HENRIQUE RODRIGUES DE MIRANDA, ***05220;HERBERT DE ALMEIDA SOUZA, ***32253;HERBERTH EVANGELISTA DE SOUZA ALMEIDA, ***15245;HERICA CRISTINA ANDRADE DE CARVALHO, ***08268;HERICK LUAN MIRANDA DE ARAUJO, ***19285;HERLANE GOMES VIANA, ***90287;HIGOR CARLOS PEREIRA DA SILVA, ***93268;HITLER FERREIRA DA SILVA, ***91209;HODIRLEY CESAR PEREIRA LIMA, ***37220;HOSANA DO NASCIMENTO SALES, ***10253;HUAN FERREIRA BRASIL PINHEIRO, ***91249;HUGO FLAVIO SANTOS DE ALBUQUERQUE, ***87287;IAN FELIPE LIMA DA SILVA, ***43280;IGO MATEUS BARROSO DOS SANTOS, ***70203;IGOR DOS SANTOS SILVA, ***62229;IGOR LEAL DE SOUZA, ***30230;IGOR LEONARDO DE AVIZ, ***86249;IGOR SESAR FERREIRA DOS SANTOS, ***65234;ILTON MELO DOS SANTOS, ***60265;INACIO MARQUES BRAGA JUNIOR, ***55283;AUGUSTO CESAR OLIVEIRA DE SOUZA, ***60200;IRANILDO VIEIRA DA SILVA AZEVEDO, ***16392;IRISLENE CONCEICAO DE LIMA, ***20215;IRON COSTA PIMENTEL, ***53287;ISAC PEREIRA FERNANDES, ***55260;ISAVANI COSTA DOS SANTOS, ***81204;ISMAEL GOMES DA COSTA, ***98297;ISRAEL PATRICK DOS ANJOS ROSA, ***07253;ISTELIO DE NAZARE COSTA, ***08254;ITALLO JOSE BRITO MOUTINHO, ***90293;ITALLO PATRICK MONTEIRO BRITO, ***89207;ITALO LUCAS RAMOS DA SILVA, ***18285;IURY PEREIRA CHAVES, ***14225;IVALDO DA SILVA NEVES, ***09200;IVALDO JUNIOR MARQUES DA SILVA, ***00247;IVALDO RODRIGUES DA SILVA, ***23439;IVANILDO BARBOSA MORAIS, ***51298;IVANILDO SILVA DA CONCEICAO, ***98269;IZAIAS CORREA DE BRITO, ***80291;JACILENE RAMOS DO MONTE, ***59222;JACQUELINE SOUZA CASTRO, ***32234;JADER NASCIMENTO DE OLIVEIRA, ***94253;JADSON DE JESUS CADETE BRAGA, ***98280;JAILSON DA SILVA COSTA, ***34208;JAIR SOUSA DA SILVA, ***36272;JAIRISON LOPES PONTES, ***37271;JAIRO MOREIRA CARDOSO, ***64207;JAKSON ALVES COSTA, ***78221;JAKSON DAVID BARBOSA GUIMARAES, ***23260;JAMILSON FERREIRA FERREIRA, ***82207;JANAINA SIQUEIRA COSTA, ***22268;JANE MORAES DA SILVA BARROS, ***40160;JANILTON DE ARAUJO DIAS, ***05270;JAQUELINE AMORIM DA SILVA, ***83206;JAQUELINE DANIELE DE SOUZA LEAL MONTEIRO, ***40263;JAQUELINE CASTRO FERREIRA PASSINHO, ***23200;JARDENEI FARIAS DA SILVA FILHO, ***48236;JEAN LIMA RAMOS, ***79222;JEAN MESSIAS DA SILVA AMARAL DE SOUSA, ***14272;JECIAN CHRISTIAN DOS SANTOS FALCAO, ***31275;JEFERSON DE JESUS REIS CORREA, ***00230;JEFERSON SANTANA QUADROS, ***56344;JEFFERSON SOEIRO RODRIGUES, ***77283;JEFFERSON ALEXANDRE MOREIRA RODRIGUES, ***84253;JEFFERSON DAS CHAGAS GONCALVES, ***68240;JEFFERSON JUNIOR MARGALHO SILVA, ***82273;JEFFERSON PEREIRA ASSUNCAO, ***98200;JEFFERSON SANTOS DE ALMEIDA, ***83253;JEHMERSON WASLAN LUZ DE SOUSA, ***72220;JENNYFER WERLLEN YASMIM FERREIRA FONSECA, ***30287;JEOVANEY ARAUJO FERREIRA, ***76275;JERSON RODRIGUES COSTA, ***48273;JESIEL GARCIA DA COSTA, ***62200;JESSE MONTEIRO GALIZA, ***90282;JESSICA KAROLINE BARROS MARQUES, ***51257;JESSICA KATHIANE DA SILVA E SILVA, ***79206;JESSICA MELISSA GONCALVES DE SOUZA PINHEIRO, ***37226;JESSICA SANTOS DOS SANTOS, ***86324;JESSICA THAIS MACEDO DE LIMA PEREIRA, ***82287;JESSYCA KALIFE DO NASCIMENTO, ***76261;JHENMISON ALIPIO MOTA GOMES, ***49250;JHONATA EDUARD FARIAS DE OLIVEIRA, ***43278;JHONY LUIZ SILVA DA SILVA, ***65265;JOAO AUGUSTO BARATA COSTA, ***41291;JOAO AUGUSTO LOUCHARD CARNEIRO, ***78253;JOAO BARROSO DA SILVA, ***71272;JOAO CARLOS LOPES DA SILVA, ***71273;JOAO CARLOS RIBEIRO DE ARAUJO, ***17253;JOAO FELIPE DOS SANTOS SILVA, ***58243;JOAO FILIPE DOS SANTOS CORREA, ***79275;JOAO LUIS OLIVEIRA DA COSTA, ***90230;JOAO MARCIO DE SOUZA MELO, ***08220;JOAO MARCOS GOMES DOS SANTOS, ***71234;JOAO MARQUES ASSUNCAO JUNIOR, ***56204;JOAO MATOS SILVA CAVALCANTE, ***31224;JOAO PAULO CORREA DE SOUSA,

***75234;JOAO PAULO DA SILVA SOUZA, ***46250;JOAO PAULO SANTOS DA COSTA, ***64268;JOCIEL SILVA SANTOS, ***92200;JOEDSON DE FREITAS JUNIOR, ***63283;JOELDER BARBOSA ANDRADE, ***52214;JOELMA SILVA DO NASCIMENTO, ***21218;JOELSO ARAUJO DE OLIVEIRA, ***75220;JOELSON DA COSTA RODRIGUES, ***44291;JOELSON DA SILVA NASCIMENTO, ***16277;JOELZENILDES BAIA COUTINHO, ***05215;JOERDES SOARES FREIRE, ***16234;JOHABE GONCALVES DE MELLO, ***87280;JOHN LENNON DA SILVA TAVARES, ***90242;JOHNATAS DA COSTA ALMEIDA, ***11204;JOHNNY KENELD FREIRE DE CARVALHO, ***63276;JOHNYSON PANTOJA DA SILVA, ***60282;JOILSON VIANA PONTES, ***02240;JONAS ALVES FERREIRA, ***42280;JONAS LIMA DIAS DE SOUSA, ***06244;JONATA FERREIRA MOREIRA, ***94200;JONATA LENO CORDOVIL PEREIRA, ***76286;JONATAS PAIVA DOS SANTOS, ***28250;JONATHAN SOBRAL DE BRITO, ***16203;JONATHAS MIRANDA DA COSTA, ***46281;JONEYMAR DA SILVA ASSIS, ***84291;JONILSON BRITO DA GRACA, ***09272;JONILSON FERREIRA DE ARAUJO, ***44277;JONY ROBERTO VIEGAS PIRES, ***23220;JONY WASHINGTON RODRIGUES DA SILVEIRA, ***29237;JORGE ELIAS SILVA DE MENEZES, ***97272;JORGE EMERSON FRANCO RIBEIRO, ***73204;JORGE FERNANDO ESPIRITO SANTO DOS SANTOS, ***78268;JORGE GABRIEL DA ROSA GUIMARAES JUNIOR, ***69235;JOSE ALDO ROSARIO DOS SANTOS, ***18268;JOSE ALEX PIMENTEL DE OLIVEIRA, ***92234;JOSE ANTONIO MERCES SANTOS, ***04268;JOSE AUGUSTO MACIEL DA SILVA, ***71215;JOSE CLAUDIO DE CRISTO SILVA, ***94217;JOSE DIEGO LIMA PEREIRA, ***47292;JOSE FELIPE BRABO DA ROCHA, ***13291;JOSE LIUNO PINTO DA ROCHA, ***32278;JOSE MAGNO DE SOUZA MACIEL, ***82215;JOSE MARIA MATIAS MEDEIRO, ***63249;JOSE OLEGARIO BORGES PEREIRA, ***09253;JOSE OTAVIO CHAVES SODRE, ***78259;JOSE PAULO DA SILVA MATIAS, ***28200;JOSE PAULO DE OLIVEIRA SA, ***62297;JOSE ROBERTO MARTINS TEIXEIRA, ***80249;JOSE VLADEMIR NOGUEIRA DA ROCHA, ***03221;JOSE WILK FERREIRA MELO, ***63271;JOSIANE DA SILVA RIBEIRO, ***06204;JOSIAS DAS CHAGAS OLIVEIRA, ***07249;JOSIEL DA SILVA CORREA, ***09291;JOSIEL DA SILVA FERNANDES, ***51270;JOSILEIA DE PAULA BEZERRA MARINHO GRIECO, ***10204;JOSILEUDO BESSA DA SILVA, ***43204;JOSINEI DA SILVA CORREA, ***20278;JOVEILSON SANTOS DA SILVA, ***61290;JOYCILENE FERNANDES ALBUQUERQUE, ***90272;JOZENILDE DA SILVA SOUSA, ***05268;JUAN REGINALDO NORONHA DA SILVA, ***00211;JULIO ADRIANO PIRES CUNHA, ***87249;JULIO CESAR DOS SANTOS RIBEIRO, ***85299;JULIO PAIXAO COSTA, ***58234;KAISE HANS MUELLER FARIAS DE GOUVEIA, ***74234;KALICIO DE SOUSA SANTOS, ***94203;KAREN ROBERTA COUTO DOS SANTOS, ***92291;KARINE RAYANE BARBOSA RODRIGUES, ***82204;KASSIA CRISTINA SANTOS PEIXOTO, ***56253;KEDSON BRUNO HUNGRIA VARJAO, ***11280;KELLEN SILVA DE OLIVEIRA, ***37205;KELLY CHRISTYANE LIMA DA SILVA, ***19272;KELLY CRISTINA MONTEIRO LIMA, ***92204;KELVEN GABRIEL BALIEIRO DE ABREU, ***44271;KELVIA ROGERS CARVALHO MONTEIRO, ***01261;KELYSON MESCOUTO DE AVIZ, ***91268;KETLEN CRISTINA OLIVEIRA SOUSA, ***35249;KETLEY STEFANE PALHETA SANTOS, ***53280;KLEBER ANTONIO CASTRO DO CARMO, ***37272;KLEGTON COSTA SALES, ***06235;KLICIA REGINA BARBOSA BALIEIRO, ***40220;LAECIO ALVES SANTOS, ***56249;LANDERSON LUIZ COSTA DOS SANTOS, ***92230;LARISSA DOS SANTOS E SILVA, ***18205;LARISSA VINHOTE BRITO, ***86203;LAUDIAN RENE PASTANA DA SILVA, ***07272;LAYANA RAMOS FERREIRA, ***87231;LEANDRO ARAUJO DA SILVA, ***66297;LEANDRO DE JESUS DA SILVA FAYAL, ***22236;LEANDRO DE OLIVEIRA CARDOSO, ***58285;LEANDRO DOS SANTOS ARAUJO, ***06260;LEANDRO DOS SANTOS FERREIRA, ***56227;LEANDRO MARGALHO DA SILVA, ***42213;LEANDRO MELO RODRIGUES JUNIOR, ***21253;LEANDRO VIEIRA DE SOUZA, ***21272;LEIDEANE BRITO NASCIMENTO, ***73215;LEIDIANE SOUZA SANTOS, ***61223;LEIRI LAURA DA COSTA ALENCAR, ***15204;LENILZA PACHECO RODRIGUES, ***40289;LENNON MACIEL VIEIRA, ***54238;LENNON RODRIGO RODRIGUES DE SOUZA, ***83222;LEONAM EDUARDO SOUZA NEVES, ***80280;LEONARDO COSTA, ***13256;LEONARDO DO ESPIRITO SANTO COSTA DA SILVA, ***04261;LEONARDO DOS SANTOS CORREA, ***86203;LEONARDO DOS SANTOS DE MELO, ***49202;LEONARDO FELLYPE ELLERES FARES, ***53224;LEONE HENRIQUE PINHEIRO BARBOSA, ***26236;LEONMISSY CINA ARAUJO, ***00225;LETICIA MATOS SILVA, ***09269;LETICIA CAROLINE BALIEIRO CARDOSO, ***32254;LIDIANE DE OLIVEIRA TRINDADE, ***11234;LILIAN COSTA E SILVA, ***58253;LINDBERG GOMES DOS SANTOS, ***69315;FABIO JUNIOR COELHO MALCHER, ***07249;LOUHANE DANTAS DE SOUZA, ***45250;LUAN LIMA LUZ, ***67233;ANA CLAUDIA CASTELO BRANCO DA SILVA, ***57258;LUANDERSON CONCEICAO DOS SANTOS, ***74285;LUAN PATRICK DA PAZ DIAS, ***99274;LUCAS ADRIANO DE ALCANTARA CORREA, ***16211;LUCAS ALMEIDA RABELO SOUSA, ***87296;LUCAS AUGUSTO CRUZ DE SOUSA, ***34205;LUCAS COSTA FERREIRA, ***70248;LUCAS EMANOEL SILVA DO NASCIMENTO, ***11211;LUCAS FERREIRA DE OLIVEIRA, ***22205;LUCAS MATHEUS RIBEIRO SANTOS, ***09290;LUCAS MONTEIRO DE CARVALHO, ***96200;LUCAS SAMUEL FERREIRA DA SILVA, ***59227;LUCAS SOARES DA SILVA, ***61287;LUCIANA AFONSO E SILVA, ***87272;LUCIANE TEIXEIRA DOS SANTOS, ***21287;LUCIANO ATAIDE DE SOUZA ARAUJO, ***29252;LUCIANO DE AVIZ BRITO, ***20297;LUCICLEIA PEREIRA DO NASCIMENTO, ***33215;LUCIO FLAVIO MARQUES ALVES, ***25200;LUIS ALESSANDRO DOS SANTOS ARAUJO, ***10234;LUIS ANDERSON ASSUNCAO RAMALHO, ***02202;LUIZ CARLOS CARVALHO MOSCOSO, ***46291;LUIS FERNANDO CIRINO COLARES, ***47204;LUIS KENNEDY ANDRADE DE SOUSA, ***95255;LUIS LEANDRO GOMES DA SILVA, ***59268;LUIS VICTOR DIAS DA SILVA, ***50244;LUIZ ANTONIO OLIVEIRA DE OLIVEIRA, ***10210;LUIZ ARMANDO SARAIVA, ***10268;LUIZ CARLOS DE SOUZA MONTEIRO, ***14287;LUIZ DIEGO SOUZA VENANCIO, ***62275;LUIZ FELIPE ALMEIDA DA SILVA, ***34291;LUIZ FERNANDO SOARES REGO, ***46208;LUIZ GLEIDSON SOARES GOMES, ***93213;LUIZ HENRIQUE ATAIDE PEREIRA, ***88200;LUIZ LUCAS RIBEIRO BRITO, ***38240;LUIZ OTAVIO FARIAS DAS CHAGAS, ***41214;LUIZ OTAVIO MAXIMO DO VALE, ***23219;LUIZ PAULO COSTA DE SOUZA JUNIOR, ***91220;LUIZ PAULO DE OLIVEIRA DA SILVA, ***20250;MADSON MORAES ALVES, ***12306;MAGNO WILLIAM DO AMARAL LEAL, ***29210;MAIKSON DE BRITO COSTA, ***60220;MANOEL CARVALHO DE SOUZA FILHO, ***64215;MANOEL DA SILVA PINHEIRO, ***87200;MANOEL MARQUES DA SILVA, ***74268;MANOEL SILVA OLIVEIRA, ***57288;MANUELLE AMORAS DOS SANTOS, ***24253;MARCEL DOS SANTOS RIBEIRO, ***81272;MARCELA JULIANA MONTEIRO CABRAL, ***17205;MARCELO AUGUSTO DOS SANTOS RIBEIRO, ***61298;MARCELO COSTA LIMA, ***46211;MARCELO CRUZ SALAME, ***04215;MARCELO GIOVANE OLIVEIRA DA SILVA, ***42223;MARCELO PINHEIRO NEVES JUNIOR, ***25265;MARCELO QUARESIMA DA SILVA, ***88204;MARCELO SILVA CORDEIRO, ***88447;MARCELO SILVA DA SILVA, ***87291;MARCIA RITA RODRIGUES SOUZA, ***41226;MARCIO SANTOS COELHO, ***03249;MARCIO ALEXANDRE SILVA DE SOUZA JUNIOR, ***46204;MARCIO ANTONIO LACORTE DA SILVA, ***34215;MARCIO DA SILVA ROCHA, ***80215;MARCIO JORGE POMPEU SOUZA, ***83250;MARCIO PAULO PIMENTEL PEREIRA, ***39287;MARCIO ROGERIO DA SILVA, ***30244;MARCIO SANDRO LOPES GOMES, ***73287;MARCIO SERGIO RODRIGUES FREITAS, ***58287;MARCIO SOUZA DIAS, ***83237;MARCO ANTONIO RODRIGUES DE PAULA, ***93261;MARCO TADEU DA ROCHA MACEDO, ***39200;MARCOS ALAN BRAGA DE MOURA, ***49284;MARCOS AMARAL FERREIRA, ***07287;MARCOS ANIBAL NUNES DE SOUZA, ***09268;MARCOS AUGUSTO PEREIRA DE SOUSA, ***30215;MARCOS MONTEIRO SILVA, ***03215;MARCOS NASCIMENTO SOUSA, ***37200;MARCOS PAULO COUTINHO DOS SANTOS, ***27210;MARCOS PAULO DE JESUS ARAUJO, ***50204;MARCOS ROBERTO NASCIMENTO DE SOUZA, ***10206;MARCOS TAVARES VASCONCELOS, ***53200;MARCOS VENICIOS DO NASCIMENTO LOPES, ***03202;MARCOS VINICIUS LEAO DIAS, ***35264;MARCUS ROMERO BARROS DE MIRANDA, ***95253;MARIA ALCILENE GOMES DA SILVEIRA, ***97287;MARIA AUXILIADORA RODRIGUES PEREIRA, ***32234;MARIA DE NAZARE CUNHA NEVES, ***63291;MARIA DE NAZARE ROSARIO DA LUZ, ***20225;MARIA FERNANDA AMARAL DE ALMEIDA, ***40200;MARIA GEISIELE CARDOSO DA COSTA, ***23257;MARIA IZADORA ALMEIDA RODRIGUES, ***84237;MARIA LETICIA RAMOS GONCALVES, ***40242;MARIA NILCILENE DE SOUSA DIAS, ***54253;MARIA SILVANA DA COSTA PINHEIRO, ***05234;MARIA SOLIANE SOUSA COSTA, ***36200;MARIANE FREITAS DE SILVA, ***58201;MARINALDO PALHETA DA SILVA, ***70287;MARINEUSA SILVA DE SOUSA, ***30272;MARIO ANTONIO DOS REIS RAMOS, ***56234;MARLISON MATEUS BENTES DOS SANTOS, ***12297;MARLON WANDERSON PRUDENCIO PINHEIRO, ***17237;MARKSYLEI DA SILVA SIQUEIRA, ***24272;MATHEUS BLANCO NETO, ***78289;MATEUS DE JESUS NEGRAO ARAGAO, ***38272;MATEUS FERREIRA SENA, ***74280;MATEUS JOHN DA SILVA PANTOJA, ***45267;MATEUS PEREIRA DE SOUZA, ***16245;MATHEUS ALVES DE ALMEIDA, ***42296;MATHEUS BRANDAO DE SOUSA BRITO, ***18253;MATHEUS CASTELO BRITO, ***82274;MATHEUS DA CONCEICAO TORRES, ***14228;MATHEUS MEIRELES DA SILVA, ***70249;MATHEUS MENEZES BERNARDES, ***49241;MATHEUS MOURA LACERDA, ***25205;MATHEUS NASCIMENTO SOUSA, ***57201;MATHEUS PANTOJA MADUREIRA, ***59295;MATHEUS PAZ DE ABREU, ***53202;MATHEUS SANTOS DUARTE, ***36298;MAURINO DOS SANTOS DA SILVA, ***37240;MAURO ANDERSON SOUZA RODRIGUES, ***73268;MAURO DA SILVA REIS, ***18220;MAURO JORGE MORAES PEREIRA, ***34287;MAURO VILHENA CORREA, ***60206;MAX DA SILVA GUIMARAES, ***18256;MAX LUELBY MENDES DA SILVA, ***04239;MAXLENO SOUZA SILVA, ***83272;MAYARA AMELIA SILVA DE SOUSA ALVES, ***07264;MAYCON DOS SANTOS GONCALVES, ***66204;MAYRA JULYANNE MAIA DE SOUSA, ***21260;MESSIRIA DAS GRACAS SOARES FERREIRA, ***70268;MICHAEL AUGUSTO OLIVEIRA MIRANDA, ***98298;MICHAEL DOS ANJOS DE MIRANDA, ***96254;MICHAEL WANDERSON CASTRO DE SOUSA, ***91216;MICHEL PINHEIRO DE ARAUJO, ***00279;MILENE DE NAZARE CRUZ MONTEIRO, ***45268;MISAEL LIMA LOPES, ***48236;MOACYR GUIMARAES FARIAS, ***40220;MOISES PEDRO BARROS MUNIZ, ***73391;MOISES RIBEIRO MONTEIRO JUNIOR, ***84268;MOISES RODRIGUES VAZ JUNIOR, ***58296;MOISES SIQUEIRA DA SILVA, ***79220;MONICA DA SILVA CASTRO, ***98268;MONICA DO SOCORRO OLIVEIRA DA SILVA, ***42250;MONICA MAGALHAES DAMASCENO ARAUJO, ***40210;MONIQUE IRIS BELUCIO DE OLIVEIRA, ***95260;MORIANY DE LEAO NASCIMENTO, ***30200;MURILO ANGELO VIDAL DO VALE, ***88270;MURILO VINICIUS SILVA RODRIGUES, ***12281;NADILSON CARDOSO LOPES, ***60272;NAGILLA JERRAN DE JESUS SOUSA, ***28252;NAIARA JAQUELINE MATTOS DA SILVA, ***01207;NAIR REGINA BORGES DE SOUZA, ***24225;NATALIA NASCIMENTO PASSINHO, ***13235;NATALINO GOMES DOS SANTOS FILHO, ***09204;NATANAEL OLIVEIRA DA SILVA SOBRINHO, ***39234;NATHANNIEL JUANN DE LIMA WANZELLER, ***49227;NAYARA CAMILA DO CARMO NAZARE, ***85204;NAYARA CORDOVIL MARTINS, ***32253;NAYARA RENATA VIRGOLINO PINHO, ***40234;NAYARA ROSA ALVES, ***23233;NAZARENO MEDEIROS OLIVEIRA, ***30247;NEIL CARLOS DO ROSARIO DE SOUZA, ***74287;NEIVALDO RODRIGUES DE OLIVEIRA, ***73291;NELSON PORTAL CAMPOS, ***33291;NELYANE CAROLINE DOS SANTOS SILVA, ***91270;NEY PINTO DA SILVA, ***17215;NEYVALDO FERREIRA BASTOS, ***96287;NILBER OLIVAR SANTANA MONTAO, ***53218;NILSON MARQUES DA SILVA, ***87287;NILTON CLEBER DE SOUZA SOARES, ***10206;NINO BENTO FERREIRA NETO, ***16293;NIVIA TARITA PORTILHO MAFRA, ***17249;NOEMY LIRA NASCIMENTO,

***52299;NONATA CRISTIAN LIMA DE SOUZA, ***67268;OBERLANDIO MARQUES DE AQUINO, ***75291;OCENILDO TEIXEIRA BAIA, ***15287;OCIMAR MELO CARVALHO FILHO, ***88272;OCINETE BARROS DA COSTA, ***81234;ODELEIDE DA SILVA MONTEIRO, ***39220;ODENILSON CONCEICAO GOMES, ***70225;ODON EVAR DA SILVA NETO, ***07298;ONAIDAN GOMES DE JESUS, ***04290;ORLANDO RIBEIRO OLIVEIRA, ***69200;OSMANY BARRA FARIAS JUNIOR, ***37281;OSMAR SOARES DA SILVA, ***15220;OZINALDO ALVES FREITAS, ***01234;PABLO BATISTA NAVARRO DA SILVA, ***09235;PABLO RAMILLE GOMES DA SILVA, ***47263;PAMELLA OLIVEIRA DA COSTA, ***63249;PATRICIA CRUZ FERREIRA, ***22213;PATRICIA MOTA DOS SANTOS, ***15287;PATRICK ANTONIO MORAES REGO, ***12291;PATRICK JHONES BARROS DA ROCHA, ***63204;PATRICK SILVA DE SOUSA, ***62235;PATRICK VINICIUS PEREIRA DE OLIVEIRA, ***02298;PAULA RAQUELINE DE OLIVEIRA CHAVES, ***59280;PAULA SILVA MAXIMIANO, ***14288;PAULINO DE SOUZA SILVA, ***48268;PAULO ANDRADE LIMA, ***61219;PAULO ANTONIO PERREIRA FILHO, ***95244;PAULO CEZAR GOMES CECIM, ***30272;PAULO CUNHA, ***63251;PAULO DOS PASSOS DA COSTA, ***30200;PAULO EDUARDO DA TRINDADE GOMES, ***66291;PAULO FELIPE CORREA JARDIM, ***23208;PAULO FRANKLIN DOS ANJOS PINTO, ***93224;PAULO GEOVANE SILVA RODRIGUES, ***42291;PAULO HENRIQUE LIMA DA SILVA, ***70244;PAULO HENRIQUES MATHIAS CONTENTE, ***44234;PAULO KELVEN DA SILVA PERREIRA, ***55275;PAULO RAPHAEL BIZERRA FRANCA, ***15292;PAULO ROBERTO BASTOS PEIXOTO, ***86272;PAULO ROBERTO BRAGANCA COSTA JUNIOR, ***22202;PAULO ROBERTO GOMES DA COSTA JUNIOR, ***72279;PAULO ROBERTO SILVA FONTENELE, ***54298;PAULO ROBSON OLIVEIRA CHAVES, ***75203;PAULO ROBSON SOUSA DOS SANTOS, ***10220;PAULO SERGIO MOURA SILVA, ***96249;PAULO SERGIO VIANA DOS SANTOS, ***71234;PAULO VINICIUS RIBEIRO NASCIMENTO, ***84201;PEDRO DO NASCIMENTO ANDRADE, ***76204;PEDRO NATALINO GONCALVES BELO, ***26291;PEDRO PAULO CARVALHO DE SOUSA, ***42291;PEDRO SILVA DE SOUSA, ***40225;PEDRO VITOR SOUZA DOS SANTOS, ***68280;PEDRO WENDEL COSTA ALENCAR, ***14259;RAFAEL DA CRUZ DE LIMA, ***03296;RAFAEL DE OLIVEIRA DA CONCEICAO, ***96230;RAFAEL DE SOUZA AQUINO, ***19208;RAFAEL DOS REIS SANTANA, ***76211;RAFAEL DOS SANTOS COSTA, ***84288;RAFAEL DOS SANTOS TAVARES, ***71253;RAFAEL HENRIQUE DA SILVA GONCALVES, ***56404;RAFAEL MACIEL DE BRITO, ***22200;RAFAEL PASTANA SIQUEIRA, ***30230;RAFAEL QUEIROZ DE OLIVEIRA, ***51215;RAFAELA LAVAREDA DE OLIVEIRA, ***13265;RAFHAEL DOS SANTOS OLIVEIRA, ***61266;RAILDO LOPES DE JESUS, ***31232;RAILDO RODRIGUES OLIVEIRA JUNIOR, ***12234;ALAN MENINEIA DA TRINDADE, ***61268;RAIMUNDO AMARAL GOES, ***05242;RAIMUNDO BENEDITO MELO, ***64268;CARLOS RONALDO MORAES DA COSTA, ***93272;RAIMUNDO CARLOS SIQUEIRA DE SOUZA, ***91234;RAIMUNDO NETO MARTINS MARQUES, ***12242;RAIMUNDO NONATO DE MELO, ***77200;RAIMUNDO NONATO DOS SANTOS MARQUES, ***04268;RAIMUNDO NONATO PALHANO SOUZA, ***70200;RAIMUNDO NONATO RODRIGUES DAS NEVES, ***23215;RAMASSES LEVY DA COSTA COTA, ***43207;RANIERE DA SILVA TRINDADE, ***33239;RANIERE FIRMINO DA SILVA, ***66234;RAONE DA SILVA RAMOS, ***96285;RAQUEL OLIVEIRA DA SILVA, ***19287;RARISON GUILHERME RESPLANDE BARBOSA, ***35212;RARYMA LIMA DE OLIVEIRA, ***37270;RAUL LUCAS CORDEIRO MORAIS, ***28280;RAYAN ANTONIO MENEZES SOUSA, ***72255;RAYARA DE BRITO DE SOUSA, ***60234;RAYSSA BEATRIZ COSTA DOS SANTOS, ***96232;RAYSSA REGINA RODRIGUES LIMA RODRIGUES, ***47236;REGIA MYRLEA MARTINS NOGUEIRA, ***56215;REGINA CELIA GARCIA DE SOUSA, ***12215;REGINALDO RODRIGUES MATOS, ***13352;REINALDO NONATO DE CARVALHO, ***51204;RENAN DA SILVA COSTA, ***17275;RENAN HILTON FERREIRA DE OLIVEIRA, ***88260;RENAN LEAL PONTES, ***12278;RENAN MESQUITA DE SOUZA, ***61209;RENAN SOUZA DUARTE, ***28204;RENATA OLIVEIRA DAMASCENO, ***18223;RENATO AMARAL MENDES, ***94285;RENATO DA CONCEICAO BARROS, ***18253;RENATO MAGNO MACHADO FERNANDES, ***48249;RENATO NASCIMENTO ALHO, ***27244;RENATO PALHETA RODRIGUES SILVA, ***91225;RENESON SILVA DA SILVA, ***94278;RENILDO DO NASCIMENTO ARAUJO, ***21274;RENILSON REIS DA SILVA, ***09220;RICARDO BOTELHO DIAS, ***75253;RICARDO FERREIRA DA SILVA, ***24253;RICARDO MIRANDA DOS REIS, ***35200;RICARDO PATRICK DOS REIS DA SILVA, ***12212;RICARDO SALIM, ***21220;RICHARD GHILBERT FERREIRA COSTA, ***68264;RICHER FREITAS DA COSTA, ***10259;RITA DE CASSIA DE LIMA FONSECA, ***38287;RITHIELLY SOUZA DOS SANTOS, ***43220;ROBERIO ALVES DE MEDEIROS, ***34272;ROBERT MATEUS CONCEICAO DE ALMEIDA, ***94876;ROBERTO DA CONCEICAO MODESTO, ***62272;ROBSON ALVES CONCEICAO, ***98237;ROBSON CELIO CARDOSO DO ESPIRITO SANTO, ***84253;ROBSON DA SILVA GOMES, ***78216;ROBSON GOMES DE SOUSA, ***41234;ROBSON SANTOS DA COSTA, ***54204;ROBSON TIAGO FERREIRA LEITE, ***70272;RODOLFO FELIPE FERREIRA ALBUQUERQUE, ***43263;RODOLFO PINTO DA SILVA, ***21286;RODRIGO DE ARAUJO MORAES, ***00263;RODRIGO ALEXANDRE PEREIRA DOS SANTOS, ***66250;RODRIGO CAMPOS ANDRADE, ***00245;RODRIGO FERNANDES RODRIGUES BRASIL, ***26275;RODRIGO FRANCISCO SOUZA DA SILVA, ***69290;RODRIGO NORONHA DAS NEVES, ***01252;RODRIGO ALVES ROCHA, ***08249;RODRIGO SALDANHA BORGES, ***14288;RODRIGO SALGADO DOS SANTOS, ***56261;RODRIGO SARAIVA DA COSTA, ***63268;RODRIGO SOUZA DO ROSARIO, ***04268;ROGERIO PEREIRA DOS SANTOS, ***87202;ROGERIO SOUZA DE AGUIAR, ***01235;ROGERIO SOUZA MORAIS, ***30265;ROMARIO DOS SANTOS COSTA, ***64221;ROMARIO SOUZA DA ROCHA, ***19257;ROMARIO WANDERLEY RAMOS, ***63249;ROMES CARVALHO DE OLIVEIRA, ***99256;ROMULO CASSIO PACHECO PEREIRA, ***40225;ROMULO NACIF DE JESUS DOS SANTOS, ***25215;RONALD BORGES COSTA, ***96234;RONALD DOS SANTOS FREITAS, ***64220;RONALD RAMOS DE LIMA, ***35201;RONALDO SANTOS CHAVES, ***68200;RONAN SERGIO MACHADO RANGEL, ***30210;RONEY SANTANA DA COSTA, ***75273;RONILDO CARLOS DA SILVA E SILVA, ***71291;RONILDO CARVALHO DE OLIVEIRA, ***50166;RONILSON TRINDADE, ***54253;RONISE FREITAS MARTINS, ***09200;RONY SOUZA DA FONSECA, ***14268;ROSEVELT MARTINS DE SOUZA, ***90200;ROSEMILTON PENHA DE OLIVEIRA, ***06204;ROSIANE PINHEIRO COELHO, ***15272;ROSINEIDE NOGUEIRA NUNES, ***62278;ROSINELSON FRANCISCO LIMA JORGE, ***91268;RUAN DE ALFAIA MAGNO, ***43250;RUAN FELIPE LOPES DE NAZARE, ***40230;RUAN GONCALVES DA SILVA, ***54205;RUBERLAN MONTEIRO DA PAZ, ***04200;RUDIVAL DOS VALES RODRIGUES, ***70297;RUI OLIVEIRA CRUZ, ***03249;SABRINA AMARAL PINTO, ***16292;SABRINA SANDI RODRIGUES DA SILVA, ***35217;SALATIEL DOS SANTOS QUARESMA, ***96232;SALOMAO RAMON TELES DA SILVA, ***55220;SALOMAO SACRAMENTO DA SILVA, ***24279;SAMARA TELES PEDROSO, ***89220;SAMUEL AMBE PANTOJA, ***64291;SAMUEL ANTONIO DA SILVA PINHEIRO, ***54278;SAMUEL GOMES PIMENTEL, ***21215;SAMUEL MARTINS DOS SANTOS, ***42199;SANDERSON NONATO DOS SANTOS SILVA, ***74253;SANDERSON RIBEIRO DO VALE, ***35230;SANDRA ELLEN FEITOSA FIGUEIREDO, ***42210;SANDRO DIAS LOPES, ***98200;SANDRO GOMES FIALHO, ***49287;SARA KAROLINE DE OLIVEIRA MACHADO, ***41272;SARAH EVEM SANTANA SEABRA, ***30234;SAVIO LUAN CASTRO NASCIMENTO, ***98298;SAYMON SANDER SOUZA SILVA, ***58288;SEBASTIAO ALVES DE SOUZA, ***24291;SEBASTIAO AUGUSTO DO CARMO MORAIS, ***90231;SEBASTIAO CARVALHO CIRQUEIRA, ***25215;SEBASTIAO TRINDADE CORREA, ***50215;SELSON AUGUSTO DUTRA SOEIRO, ***23203;SERGIO ROBERTO DA SILVA LIMA, ***19200;SERGIO ROBERTO SILVA DA SILVA, ***29291;SHALLON RAFAEL SANTIAGO DE SOUZA, ***38220;SHEILA ANDREA SOARES CASTANHEIRA, ***34204;SHIRLEY SWITH MORAES FARIAS, ***56268;SIDNEY ANTONIO MEDEIROS ALHO FILHO, ***93244;SIDNEY COSTA DE MIRANDA, ***06291;SIDNEY DA SILVA CARDOSO, ***84290;SIDNEY GLEYDSON PEREIRA DA SILVA, ***55200;SIDNEY SOUZA DA COSTA, ***56272;SILANA ALINE DE LIMA FERREIRA, ***30272;SILVANO SANTOS CHUMBER, ***15276;SILVANY FERREIRA DA SILVA, ***54269;SILVIA CARINA NYLANDER SILVA, ***49249;SILVIO DIAS PEREIRA, ***43253;SILVIO DO ROSARIO BUNSCHOTEN, ***65205;SILVIO JOSE RIBEIRO MARQUES JUNIOR, ***62220;SILVIO JULIO DA SILVA REIS, ***04200;SILVIO NOGUEIRA DE SOUZA, ***45249;SILVIO PIRES, ***95204;SIMAR SINEY AIRES PANTOJA, ***52253;SMARTN VASCONCELOS FARIAS, ***34225;SOIANE SANTOS DA SILVA, ***01252;STEFANI DO SOCORRO NASCIMENTO DO CARMO, ***05273;STEFANNE DHULLIA BRAGA SOUZA, ***93216;STEFANNE KATERINE BORGES FREITAS, ***44248;STERPHESON CRISTINO ALVES, ***82234;STHEFANI VITORIA FARIAS BRASIL, ***12208;SUZANE DE TASSIA GARCA ATAIDE, ***80282;TAINARA LIMA OLIVEIRA, ***43246;TAISE FERNANDA NASCIMENTO DE SOUSA, ***42229;TARCIANA DOS SANTOS SILVA, ***91287;TAYANA SUELY DOS SANTOS DA SILVA, ***90234;TAYNARA NAYFFITALI COUTINHO DE OLIVEIRA, ***77270;TAYSSON FURTADO FERNANDES, ***58296;TEOFILO LEON BORDO RODRIGUES, ***36268;TEOFILO RIBEIRO DE LIMA NETO, ***37238;THAINARA COSTA QUEIROZ, ***91265;THARIK DANILO DE VASCONCELOS DA SILVA, ***36220;THIAGO DA SILVA CAMINHA, ***41275;THIAGO HENRIQUE DE SOUZA QUADROS, ***90257;THIAGO HENRIQUE GOMES BESSA, ***20264;THIAGO MORAES ARAUJO, ***98253;THIAGO SOUSA DE OLIVEIRA, ***93294;THIEGO NUNES TEIXEIRA, ***72272;TIAGO FIGUEIRA LAURIDO, ***66253;TIAGO SANTOS BARBOSA, ***50200;TOBIAS ENZO DOS SANTOS AZEVEDO, ***20259;UELLE SILVA DOS SANTOS, ***04234;VALBERTO ROCHA VIANA, ***56291;VALDEMAR DOS SANTOS OLIVEIRA, ***39204;VALDINALDO MARTINS FERREIRA, ***99291;VALERIA FERREIRA DE SOUZA, ***62271;VALMIR SOUSA DOS SANTOS, ***90263;VANDERLUCIO RAIMUNDO PEREIRA FERREIRA, ***35268;VANDRESSA NATALIA OLIVEIRA PINTO, ***55203;VANDSON DE SALES MELO, ***37271;VANESSA DIAS DO VALE, ***28204;VANIA CASTRO DE MOURA, ***22272;VANIELLI OLIVEIRA PINTO, ***59202;VERA LUCIA SILVA DE SOUSA, ***52272;VERENA DE FATIMA DAS CHAGAS, ***56239;VICTOR DA COSTA BARATA, ***53211;VICTOR GUSTAVO TRINDADE ALVES, ***52254;VICTOR HUGO FURTADO CAVALCANTE, ***51297;VICTOR JEFFERSON CARDOSO MOREIRA, ***53271;VICTOR MATHEUS BARBOSA DOS SANTOS, ***01246;VINICIUS DA COSTA ROSARIO, ***39266;VITOR GERALDO SANTOS DA SILVA, ***56291;VITOR HUGO DOS SANTOS SILVA, ***70208;VIVIAN CAROLINE BRONI GUIMARAES, ***69240;WAGNER DIAS SALES, ***20204;WAGNER WALMERISTON CORREA MARQUES JUNIOR, ***69240;WALDENIR LIMA SARGES, ***84216;WALISY BARATA MEDEIROS DA SILVA, ***39215;WALLACE FERNANDO LUZ DA SILVA, ***42249;WALLACE ROMULO MACIEL SANTA ROSA, ***26270;WALMIR MENEZES DE ABREU, ***18272;WANDERSON CLEBER PEREIRA TORRES, ***50263;WENDERSON MAGNO RODRIGUES, ***59294;WANDERSON MATEUS SILVA MIRANDA, ***24222;WANDERSON RICARDO EVANGELISTA DE QUEIROZ, ***35280;WANER GELBER DE OLIVEIRA PRESTES, ***59200;WANESSA ALVES DO NASCIMENTO, ***82200;WARLESON JUNIO ATAIDE DOS SANTOS, ***63264;WASHINGTON MAX SOUSA SANTIAGO, ***29249;WAYLAN RODRIGUES DA COSTA, ***09204;WELITON CARNEIRO DE ARAUJO JUNIOR, ***29202;WELLINGTON ALVES DE JESUS, ***66268;WELLINGTON LUIZ BARBOSA SOUSA, ***18209;WELLINGTON SILVA BORCEM, ***99208;WENDEL LUIZ BRAGA CEZAR, ***44245;WENDELL BRENDO SILVA DA SILVA, ***42200;WENDELL DE JESUS GALVAO DE SOUSA, ***74299;WENDER BATISTA RODRIGUES, ***04208;WENDER FREITAS MENDONCA, ***69242;WENDER TIAGO BRITO SILVA, ***41284;WERVESOM JOSE FERREIRA DA ROCHA, ***10225;WERVESON

LUIZ BRAGA CEZAR, ***37251;WESDEN RICHARD SANTOS DE MENDONCA, ***28216;WESLEY NERI OLIVEIRA PINHEIRO, ***18275;WESLEY NEVES DA ROCHA, ***70230;WESLEY SILVA ARAUJO, ***70211;WESLEY SOUSA DA CRUZ, ***22200;WESLEY TEIXEIRA DA SILVA, ***12204;WESLLEN ERNESTO FROTA FERREIRA, ***98247;WESLEY ALEXANDRE PEREIRA ALVES, ***79230;WESLLEY CHRISTIAN ANDRADE MARTINS, ***29253;WEVERTON ALVES DOS ANJOS, ***73250;WEVERTON GLEUB DE LIMA SOUZA, ***07249;WHAN CLERES CARDOSO DAMACENA, ***28223;WHERISON CORREIA LOPES, ***88204;WILCLES DENISON RODRIGUES ALVES, ***35266;WILKER DA SILVA SOARES, ***63293;WILLIAM ANDREY PANTOJA CHAVES, ***73262;WILLIAM NATHAN DE AVIS BRITO, ***54270;WILLIAMES RAMOS FREITAS, ***40238;WILLIAN LIRA CAVALCANTE, ***69246;WILLIMANS DE SOUZA MIRANDA, ***11240;WILSON BARBOSA SILVA, ***84285;WIRLLEY DE SOUZA CAMPELO, ***47209;WIVIANE CORREA DE OLIVEIRA MELO, ***44291;WULICELI SOARES DE SOUZA, ***79247;YAGO ANDRE LOUREIRO DA SILVA, ***54263;YAN ROCHA PIMENTEL, ***19259;YNALDO CEZAR GARCIA DE MOURA, ***80278;YVAN SILVA SANTOS, ***69228;ADRIELE DO NASCIMENTO FONTENELE,***11281

INTERIOR - MUDANÇA DE CATEGORIA B PARA D:

FERNANDO BARROS DA SILVA, ***05272;ELIEL DE SOUSA GONCALVES, ***84220;VANESSA DOS SANTOS FREIRE, ***18252;ABELARDO JOSE AIRES DA SILVA, ***15253;ABIMAEL FIGUEIREDO NOGUEIRA DA SILVA, ***81269;ABIMAEL QUEIROZ DAMASROSA, ***89280;ABINADAR RODRIGUES DE SOUSA, ***87291;ABMAEL BELIZARIO DOS SANTOS, ***56196;ABMAEL COELHO CARDIAS, ***84239;ABMAEL DE MORAES MIRANDA, ***83291;ADAIAS BRITO DA CONCEICAO, ***48369;ADAILDO DA MOTA ARANHA, ***18205;ADELIANA BRANDAO SOARES, ***66222;ADELINO DOS SANTOS DE JESUS, ***96295;ADELSON DOS SANTOS BRITO, ***96215;ADEMILSON CARVALHO DOS SANTOS, ***47268;ADEMILSON CUNHA BORGES, ***21265;ADENILDO DE LIMA VASCONCELOS, ***07244;ADENILSON LOREDO DE ABREU, ***43278;ADILIO DE JESUS DA SILVA, ***39209;ADJALMA FARIAS DA COSTA, ***42215;ADJANIO OLIVEIRA DE ASSIS, ***16215;ADONAI OSVALDO LIMA DA SILVA, ***33210;ADONILSO ROSARIO DE SOUZA, ***07290;ADRIA DAYANE MAIA DE SOUSA, ***23207;ADRIANO HOLANDA LIMA, ***92234;ADRIANO MARCAL DA SILVA, ***98213;ADRIANO RODRIGUES TEIXEIRA, ***12204;ADRIANO SARAIVA DA ROCHA, ***91215;ADRIEL BATISTA DE SOUZA, ***65287;ADRIEL PENA DA CONCEICAO, ***51279;ADRIELLY SOUZA DE OLIVEIRA, ***81260;ADRIR GUIMARAES DE OLIVEIRA, ***30286;ADSON DIEGO LISBOA, ***42253;AELSON CORDEIRO DOS SANTOS, ***10297;ADILSON KEVEN DA SILVA GAMA, ***20234;AGEU FERREIRA DA SILVA FILHO, ***80206;AGUINALDO FARIAS AGUIAR, ***79206;AILSON CERDEIRA PINHO, ***93240;AIRTON CARLOS GOES DOS REIS, ***26291;AIRTON PORTELA MACHADO, ***06299;AIRTON SANTANA GOMES, ***08277;ALAN CESARIO DE SOUSA, ***10204;ALAN DE LIMA MOURA, ***06231;ALAN DOUGLAS BRITO GODOT, ***88234;ALAN DUTRA MATIAS, ***24261;ALANE BRANDAO FARIAS, ***93220;ALBERTO DOS SANTOS MATOS, ***01291;ALDEMIR ALBUQUERQUE CAMURCA, ***17234;ALDERIS PINHEIRO TEIXEIRA, ***50215;ALESSANDRA MOURA DE BRITO, ***33234;ALESSANDRO CARDOSO SILVA, ***99240;ALESSANDRO ARAUJO BARATA, ***46268;ALESSANDRO FERNANDO DIAS DE SOUZA, ***12241;ALESSANDRO GUIMARAES DA SILVEIRA, ***34275;ALESSANDRO VENANCIO BARBOSA, ***59291;ALEXANDRE ARAUJO ALMEIDA, ***32250;ALEXANDRE DA SILVA AQUINO, ***14208;ALEXANDRE DE QUEIROZ MENDES, ***57265;ALFRAIN ALMEIDA DE JESUS, ***76202;ALFREDO CARDOSO TAVARES, ***63281;ALINE SUDARIO LINS RIBEIRO, ***48134;ALLAN DE SOUSA RABELO, ***12209;ALTENILZA DAMASCENO VIANA, ***13267;ALUISIO DOS SANTOS ANDRADE JUNIOR, ***52290;ALYSSON BLENDO PEREIRA DE JESUS, ***10223;AMANDA KASSIA BRITO RAMOS, ***34252;ANA CARLA CORDEIRO DE OLIVEIRA, ***77249;ANA CARLA SOUSA ABREU, ***95206;ANA CAROLINE RIBEIRO DA SILVA, ***38279;ANA CELIA DO NASCIMENTO, ***25280;ANA CLARA DIAS CORDEIRO, ***77291;ANA CLAUDIA ROSA SILVA, ***69287;ANA KARLA MODESTO PINTO, ***15246;ANA LUCI SILVA DE LIMA, ***48204;ANDERSON CUNHA BORGES, ***71202;ANDERSON GONCALVES MEDEIROS, ***64220;ANDERSON PEREIRA DA SILVA, ***63239;ANDERSON SENA MARTINS, ***88261;ANDRE LUIZ DE SOUSA SILVA, ***60261;ANDRE PACHECO DE SOUZA, ***38200;ANDREIA RODRIGUES DOS SANTOS, ***98227;ANDRELLY CARVALHO DE OLIVEIRA, ***54204;ANDRESA CANDIDO DA SILVA, ***38210;ANDRESON MONTEIRO MIRANDA, ***30225;ANDREY CORREA AGUIAR, ***47240;ANDREY SANTOS DA SILVA, ***96238;ANGELA ALMEIDA DA SILVA, ***00250;ANGELO DE PAULO MENDES, ***81220;ANGELO NETO CRUZ ARAGAO, ***64240;ANTONIO CESAR COSTA CABRAL, ***91289;ANTONIO DE JESUS SAMPAIO JUNIOR, ***00210;ANTONIO DE LIMA MIRANDA NETO, ***93233;ANTONIO EDVANDO BRAZ DE LIMA, ***72215;ANTONIO FAGNER DE JESUS SOUZA, ***22249;ANTONIO FRANCISCO DA SILVA E SILVA, ***00330;ANTONIO FRANCISCO DE CARVALHO LOPES, ***38280;ANTONIO GILVANI DA COSTA NASCIMENTO, ***28265;ANTONIO JORGE DA SILVA, ***95272;ANTONIO JOSE DE MOURA SILVA, ***90220;ANTONIO LUIS RIBEIRO NASCIMENTO, ***70234;ANTONIO MAGALHAES SOUZA, ***56253;ANTONIO MARCIO DA COSTA RAMOS, ***13204;ANTONIO MARTINS DA COSTA SILVA, ***01204;ANTONIO MOSAIAS DA SILVA ALVES JUNIOR, ***44270;ANTONIO SAULO MAIA GOMES, ***68271;ANTONIO THIAGO DA SILVA SANTOS, ***05264;ANTONIO WILSON SILVA FELIPE, ***69257;ARI FELIPE CRUZ DE OLIVEIRA, ***34290;ARIANE MILHOMEM LEITE, ***89251;ARIVALDO DE SOUSA FEIO, ***05291;ARLEN SILVA DE CARVALHO, ***46201;ARNALDO PANTOJA DOS SANTOS FILHO, ***44291;ARNALDO PAULO DA SILVA SOUSA, ***02247;ARY FRANCO MELO SOUZA, ***08291;ASAFE ADONAI GOMES DE JESUS, ***65256;ATILA CABRAL FERNANDES, ***37189;AURELIO SOARES DE SOUSA, ***97287;AVELINO PEREIRA DO NASCIMENTO JUNIOR, ***31203;AZAEL AQUINO ARAUJO, ***45249;BALBINO RODIGUES MARTINS, ***68272;BENNY ALVES DOS SANTOS, ***82215;BIANCA FRANCISCA PARDIM, ***89287;BRENDO DE ALMEIDA FONSECA, ***64299;BRUNA BATISTA VIEIRA, ***75288;BRUNA CRISTINE CARVALHO CIRIACO, ***63225;BRUNA DA CONCEICAO SAGICA FEIO, ***23296;BRUNO ANDRE DOS SANTOS, ***56264;BRUNO ARAUJO DE SOUZA, ***86219;BRUNO PATRICK FURTADO DE ARAUJO, ***21295;BRUNO SILVA COUTINHO, ***30242;BRUNO SOUSA MELO, ***16221;CAMILA CAROLINE DE SOUZA DA CUNHA, ***89280;CARLA NORONHA VINHAS, ***19271;CARLA SOLANGE SILVA RODRIGUES, ***70204;CARLESSANDRO MIRANDA FIALHO SILVA, ***13268;CARLOS AUGUSTO GONCALVES COELHO, ***57252;CARLOS ALEXANDRE DO ROSARIO SILVA, ***07210;CARLOS CESAR PENICHO RODRIGUES, ***88220;CARLOS HENRIQUE SILVA, ***11264;CARLOS JHONATAN SILVA DA COSTA, ***08292;CARLOS LUIZ ALVES SOARES, ***72245;CARLOS ROBERTO ALVES DE CARMO, ***22287;CASSIO CAMPBELL DA FONSECA, ***06200;CASSIO RONAN MACHADO FERREIRA, ***92345;CATIANA DOS REIS SILVA MESQUITA, ***19234;CELIO CARRERA PINHEIRO JUNIOR, ***07234;CELSO FERREIRA LOBATO FILHO, ***07277;CESAR DA SILVA OLIVEIRA JUNIOR, ***24216;CHARLES BRITO DE ALMEIDA, ***81220;CHARLES DE OLIVEIRA PEREIRA, ***70268;CHARLES WILLIAM DE CASTRO ANTUNES, ***74234;CHRYSTYAN ALBERTO DE LIMA DUARTE, ***03209;CLAILSON BRAGA DE LIMA, ***69256;CLAIR PEREIRA DO NASCIMENTO, ***62249;CLAUBERLAN RABELO PIRES, ***60220;CLAYTON CESAR DA SILVA OLIVEIRA, ***67268;CLEBER SOUSA PEREIRA, ***36291;CLEDENOR FIGUEIREDO SANTA BRIGIDA, ***39268;CLEDSON DE AVIZ MAIA, ***49250;CLEICE CARDOSO DA SILVA, ***57204;CLEIDIANE DA SILVA PAULINO, ***11253;CLEIDIVALDO JOSE DA SILVA, ***60215;CLEILTON RODRIGUES GALVAO, ***06280;CLEITON OLIVEIRA LIMA, ***30230;CLELIO CARVALHO DA SILVA, ***93253;CLEMILDO CAMPOS OLIVEIRA, ***08268;CLENILDO GIBSON BRAGA, ***33291;CLEONEIDE NOVAIS VIEIRA, ***76310;CLEONILSON DOS SANTOS E SANTOS, ***71220;CLEUDIVONI CLEMENTE TRINDADE, ***56370;CREONILDA RODRIGUES BARROSO SILVA, ***75200;CRISTIANO GONCALVES DO NASCIMENTO, ***28291;DAG NOLIA SILVA DE SOUSA BRANDAO, ***64282;DAIANA ALINE VON PAUMGARTTEM CARDOSO, ***20261;DAIANE LOPES ALVES SILVA, ***59274;DANI EVERTON MAFRA DOS SANTOS, ***14291;DANIEL ASSUNCAO DA SILVA, ***27229;DANIEL COSTA LIMA, ***53255;DANIEL EVERTON LEITE SILVA, ***73229;DANIEL FELIZARDO CUNHA, ***91240;DANIEL MORAIS DE QUEIROZ, ***86235;DANIEL SANTANA SOUZA, ***76204;DANIEL SANTOS CASTRO, ***72220;DANIEL SAVIO COSTA SANTOS, ***01253;DANIELA CANTUARIA COSME, ***88287;DANIELA CUNHA DOS SANTOS, ***29203;DANIELA SOUSA COSTA FERREIRA, ***72203;DANIELE SILVA DA CRUZ, ***74244;DANIELLA LEMOS ROCHA, ***61263;DANILLO COSTA DA LUZ, ***33220;DANILO JORGE SOUZA SILVA, ***02265;DANIVAL ROCHA DOS SANTOS, ***95291;DARIELSOM CASSEB DE SOUZA, ***10206;DARLENE DO CARMO MELO, ***05290;DAVI DO ROSARIO FRANCA, ***92235;DAVI FELIPE CEVIDANES MARTINS, ***13200;DAVI NASCIMENTO DA SILVA, ***43276;DAVI PAES BARBOSA, ***10220;DAVI SARAIVA TAVARES, ***19234;DAVID COSTA FERREIRA, ***89201;DAVID DA SILVA DA COSTA FERREIRA, ***92242;DAVID DOUGLAS SAMPAIO CANDIDO, ***16290;DAVID SILVA E SOUZA, ***83291;DEANDRO OSVALDO PINTO DA COSTA, ***19236;DEBORA ALMEIDA BARBOSA, ***40226;DEICLI DARLAN OLIVEIRA FARIAS, ***83200;DEIVANE BARBOSA DA SILVA, ***11297;DEMERSON DANILO SANTIAGO CIRILO, ***06204;DENILSON SOARES SOUSA, ***14222;DEYGLYSON LUAN OLIVEIRA FERREIRA, ***26204;DHONATA FELIX DA SILVA, ***98280;DIEGO CARVALHO PINTO, ***51200;DIEGO DE SOUZA JUNIOR, ***03294;DIEGO GOMES DOS SANTOS, ***51284;DIEGO LAERCIO DOS ANJOS NUNES, ***97234;DIEGO PACHECO NASCIMENTO, ***67208;DIEGO ROSARIO DA SILVA, ***89268;DIELEM SANTANA DE MESQUITA, ***79200;DILCINEIA MIRANDA DOS SANTOS, ***36270;DILIANE MARIANO BARBOSA MATOS, ***09249;DILVAN CASTRO COSTA, ***35232;DINAIR PORTACIO ANDRADE, ***16249;DIOCLEIO BENEDITO DA SILVA PONTES, ***18204;DIOLENE CARDOSO MAGNO, ***11215;DIONES DOS SANTOS PEREIRA, ***52234;DIVAN RODRIGUES GOMES, ***79290;DJANE LOPES ROCHA, ***18245;DOUGLAS DA SILVA SOUZA, ***33228;DOUGLAS RODRIGUES NOGUEIRA, ***34203;DUANY ANTONIA DE OLIVEIRA, ***42291;DUCIETE PINTO MENDES, ***30230;DULCINDO MORAES DE OLIVEIRA, ***50215;DYEMYSON WESLEY DA SILVA SANTOS, ***05225;EDER DE SOUZA TEIXEIRA, ***40225;EDER FERREIRA SAMPAIO, ***98268;EDIELIA LIMA MESQUITA, ***06252;EDIELSON HUNGRIA TAVARES, ***64260;EDIL SILVA DE VILHENA, ***31203;EDILZA FERREIRA FORO SANTOS, ***44272;EDIMILSON MOREIRA DA COSTA, ***66221;EDINALDO PANTOJA TOURAO, ***13264;EDINILTON SARMENTO DE ANDRADE, ***05238;EDISON FURTADO PROCOPIO, ***02238;EDIVALDO ALVES DA SILVA, ***76215;EDNILSON MACIEL MAUES, ***04287;EDQUESIA TAIS MONTEIRO LIMA, ***99222;EDSON ALMEIDA PAES, ***88220;EDSON ARTHUR CASTRO FARIAS, ***16163;EDSON DA SILVA E SILVA, ***90220;EDSON DA SILVA GOMES, ***42207;EDSON NASCIMENTO DA SILVA, ***40244;EDSON LOPES DA COSTA, ***80802;EDSON RUI BARROS DE LIMA, ***73202;EDVALDO TAFFAREL ROCHA DO PRADO, ***39260;EDVAN MOIZINHO BARATA, ***68286;EFRAIM DE SOUZA TORK, ***12215;EGBERTO LESSA SILVA, ***04234;ELAINY BRANDAO SILVA, ***38293;ELBER PEREIRA DA SILVA, ***54219;ELBY FARIAS DOS SANTOS, ***19240;ELDERLAN NOGUEIRA DE SOUSA, ***11216;ELIANA DE MEDEIROS REBELO, ***86209;ELIANE DA SILVA OLIVEIRA, ***39220;ELIANE PEREIRA WAGNER, ***70234;ELIAS ARAUJO DA SILVA JUNIOR, ***03293;ELIAS DE JESUS ARAUJO, ***76272;ELIAS MAMEDE DE MIRANDA, ***84227;ELIAS MARTINS LOU-

REIRO, ***96234;ELIAS RAMOS MARQUES, ***19200;ELIAS SOUSA LEITAO, ***36245;ELIEL CARDOSO SANTOS, ***33263;ELIELSON BARBOSA PEREIRA, ***85223;ELIELSON DOS SANTOS SILVA, ***97253;ELIELTON DOS SANTOS COSTA, ***84200;ELIENAI REIS TAVEIRA, ***59278;ELIMAR VENTURA GIL, ***98292;ELINALDO SOUZA MIRANDA, ***75261;ELINEI COSTA DO CARMO, ***06272;ELINELSON DE AGUIAR MAGALHAES, ***97287;ELISANDRA PERREIRA DO NASCIMENTO, ***87234;ELISANGELA CABRAL DE OLIVEIRA, ***69204;ELISEU SARMENTO RIBEIRO, ***29214;ELITON PEREIRA DA SILVA, ***95275;ELIVALDO DE BRICIO DA SILVA, ***41270;ELIZELMA OLIVEIRA BRITO, ***23215;ELLEN INGRID ALVES FERREIRA, ***78244;ELLITON RODRIGUES DOS SANTOS, ***00220;ELMA FERREIRA CARVALHO, ***58267;ELQUIAS NERES DA SILVA, ***78206;ELRITON MELO DA SILVA, ***80250;ELTON ANTONIO JOSE NASCIMENTO, ***29282;ELTON DA SILVA MANCIO, ***31293;ELTON NAZARENO BAIA CORREA, ***13268;ELTON SENA DA NOBREGA, ***68214;EMANOEL DE JESUS BELCHIOL BRITO, ***01204;EMERSON LIMA OLIVEIRA, ***25212;EMERSON RODRIGUES JUPPE, ***22220;EMERSON VINAGRE DE OLIVEIRA, ***13268;EMILY DE SOUZA PEREIRA, ***45261;ENDRIO BENEDITO RIBEIRO TAVARES, ***20280;ERALDO MUNHOZ DA SILVA, ***32291;ERICA THALICIA SILVA DA ROCHA, ***41266;ERICK GARCIA DE OLIVEIRA, ***19262;ERIELSON DA SILVA MARINHO, ***69215;ERISSON PHELIPE DOS SANTOS BARROS, ***81220;ERONILTON BRAGA FREITAS, ***12200;ESAU TEIXEIRA DA CUNHA, ***68248;ESMAEL DOS SANTOS NUNES, ***96228;EUDALIA DE SOUSA GONCALVES, ***64202;EVANDO DA SILVA CHAVES, ***31291;EVANDRO SILVA DE MELO, ***61230;EVANY SILVA SILVA, ***17204;EVERALDO DO NASCIMENTO SOARES SILVA, ***58387;EWERTON DA SILVA MARINHO, ***69286;EWERTON FERREIRA DE JESUS, ***04275;EWERTON SANTOS DOS ANJOS, ***61279;EWERTON THAYAN PAULA GONDIM, ***70282;EYDILA VIANA BARBOSA, ***89257;EZEQUIAS CORREA DA SILVA, ***07225;EZEQUIEL BASTOS DA SILVA, ***94249;FABIANA COSTA DE SOUZA, ***64248;FABIANA DOS SANTOS COSTA, ***34219;FABIANA RODRIGUES DA COSTA VASCONCELOS, ***54204;FABIANO AUGUSTO SOUZA DA SILVA, ***75229;FABIANO DE OLIVEIRA DE SOUZA, ***63268;FABIO ALVES COSTA, ***05292;FABIO DA CONCEICAO MONTEIRO, ***63284;FABIO JUNIOR VIEIRA DA SILVA, ***60263;FABIO LOPES DA COSTA, ***19220;FABIO MOURA DE FRANCA, ***20260;FABIO SOARES DA SILVA, ***88234;FABRICIO ARAUJO DE OLIVEIRA, ***00261;FABRICIO DA SILVA LEITAO, ***19258;FABRICIO GAIA CARDOSO, ***99234;FABRICIO MARINHO MENEZES, ***94209;FAGNER SANTOS CRUZ, ***63215;FAUSTO CARNEIRO SOUSA LIMA, ***53241;FELIPE ADRELINO SOUSA DA SILVA, ***70235;FELIPE ARAUJO COSTA, ***70239;FELIPE BATISTA SANTOS, ***45226;FELIPE DOS SANTOS OLIVEIRA, ***93267;FELIPE PEREIRA NAZARE, ***61224;FELIPE RABELO DE SOUZA, ***21277;FELIPE VIEIRA GOMES, ***24220;FERNANDA MAIARA DA SILVA GOMES, ***89215;FERNANDO FREITAS DOS SANTOS, ***36283;FERNANDO DA SILVA E SILVA, ***30234;FERNANDO MENDES DA CONCEICAO, ***31230;FERNANDO RICHARD DE CASTRO CHAVES, ***55247;FERNANDO SIMITH SOUSA, ***97203;FIDELIS GIL DA LUZ, ***68291;FLAUBERTH RIBEIRO DE SOUSA, ***91300;FLAVIA FIGUEIRA DOS SANTOS, ***31291;FLAVIO MELO DE ALBUQUERQUE, ***30283;FLAVIO PAIXAO DOS SANTOS, ***52234;FLAVIO SANTOS DA SILVA, ***88248;FLOR DE NEIA SOUSA DOS SANTOS COSTA, ***61276;FLORENCIO JUNIOR VERA FERREIRA, ***13250;FRANCINALDO DE OLIVEIRA FERREIRA, ***74253;FRANCISCO ALBERNAZ DE JESUS, ***37224;FRANCISCO ALENCAR DE LIMA, ***40204;FRANCISCO DA SILVA TELES, ***09234;FRANCISCO DE ASSIS NASCIMENTO DA SILVA, ***33236;FRANCISCO DE ASSIS SILVA MOURAO, ***33230;FRANCISCO EUDES GOMES DE SOUZA, ***58253;FRANCISCO FERNANDES DIAS, ***67223;FRANCISCO GATO VIEIRA, ***73206;FRANCISCO GUILHERME AMARAL QUEIROZ, ***29227;FRANCISCO JEFSON DA CUNHA CARDOSO, ***17251;FRANCISCO JUCIMAR DE OLIVEIRA, ***00244;FRANCISCO RAELITON ALVES DA SILVA, ***50276;FRANCISCO REGIS ALVES TELES, ***41291;FRANCISCO TACIO LIMA DA SILVA, ***97229;FRANCISCO VENICIO DA SILVA LIMA, ***03319;FRANCISDIONY REIS MOITA, ***18240;FRANCISMAR REIS MOITA, ***86203;FRANCIVALDO ALVES SOUSA, ***28204;FRANKLIN WILLIAMS GOMES DO CARMO, ***45250;FRED FIGUEIREDO DE ALMEIDA, ***37205;FREDERICO MENDES DA SILVA, ***73291;GABRIEL ASSUNCAO DE OLIVEIRA, ***42203;GABRIEL DA SILVA CASTRO, ***71205;GABRIEL GOMES DE CARVALHO, ***14221;GEAN CARLOS FERREIRA DIAS DE ARAUJO, ***25253;GEAN DA SILVA VIEIRA, ***73214;GEANE OLIVEIRA SOUZA, ***05215;GEANN CARLOS SILVA BASTOS, ***06291;GEAZI DE LIMA CHAGAS, ***11200;GEFFERSON COSTA OLIVEIRA, ***10295;GEFFERSON DE CASTRO ALMEIDA, ***25234;GEIDSON MENEZES DE SOUZA, ***54220;GEISSY DE OLIVEIRA GONCALVES, ***03210;GENIELSON NERI DE SOUZA, ***48221;GENISON BARBOSA FREITAS, ***83267;GEOVANE PIRES ARANHA, ***17200;GEOVANNA CRISTHINA XAVANTE DOS SANTOS, ***30299;GEREMIAS AMARAL TEIXEIRA, ***00883;GERLIVAN MATEUS DE PAULA, ***63270;GERSON DA SILVA TRINDADE, ***01215;GERSON OLIVEIRA MAIA, ***87253;GESIEL CORREA GARCIA, ***83228;GESLEIDE RODRIGUES DOS SANTOS, ***73279;GEYVISON DE BRITO FERREIRA, ***20230;GILBERTO DIAS CARDOSO, ***90215;GILDETE ALVES ARAUJO, ***23272;GILMAR SANTOS CRUZ FILHO, ***46286;GILVAN GOMES DE SOUZA, ***62271;GILVAN LIMA DE BRITO, ***97257;GIOVANNI SANTIAGO DE OLIVEIRA E SILVA, ***40269;GIULIANO ROSSI GIVONI FREITAS, ***74249;GIZELE GOMES LIMA, ***94234;GLACENILDO SILVA SOUSA, ***36203;GLEICIELE TIMOTEO VIEIRA DA COSTA, ***78220;GLEIDSON BATISTA ANCHIETA, ***80297;GLEIDSON FERNANDO PINHEIRO DA SILVA, ***64204;GUSTAVO CRUZ SILVA, ***48268;GUTHEMBERG ALVES PEREIRA, ***62250;HANDERSON EVALDO MAUES COELHO, ***48212;HARLISSON COSTA DOS SANTOS, ***79283;HELTON LUIZ JORDAO SOARES, ***82272;HELVIS PEIXOTO BRISON, ***10223;HEMERSON LIMA DE LIMA, ***73277;HENRIQUE BARBOSA CARVALHO, ***11295;HERLON HENRIQUE SILVA DE QUEIROZ, ***01296;HERMARQUE SUEL COELHO DE OLIVEIRA, ***31206;HIGOR MATEUS DA SILVA COUTINHO, ***86200;HILTON DE OLIVEIRA CORREA, ***34290;HORDINEIDE FERREIRA BENTES, ***29274;HUMBERTO DA SILVA GUEDES, ***62280;IAGO SOARES FERREIRA, ***76258;IGO LIRA PAES, ***52234;IGOR BRANDAO SILVA, ***44286;IGOR LEONARDO VIANA GONCALVES, ***12251;IGOR MURILO ANDRADE SALAME, ***23290;IGOR REGO NOGUEIRA, ***70223;INGRIDE LORRANA TRINDADE PEDROSO, ***75235;INGRYD KETTELEN FERNANDES BARROS, ***81248;IOLAN VERAS CORREA, ***33200;IRANILSON QUEIROZ LIMA, ***89290;IRENILDA ABREU MENDES DE SOUZA, ***89272;IRENILDE LIMA SOUSA, ***70236;MIRIAN LIMA DA SILVA, ***88249;ISAAC BARROS CHAVES, ***28205;ISAQUE FERREIRA SERAFIM, ***08203;ISMAEL CARLOS DA COSTA SOUSA, ***75249;ISMAEL DA CRUZ DOS SANTOS, ***76200;ISRAEL BARROS DE SOUSA, ***83291;ISRAEL DE LIMA CARVALHO, ***48215;ITALO DE OLIVEIRA ARAUJO, ***77268;ITALO DHULIO PEREIRA SARAIVA, ***73257;ITALO JOSE DE SOUZA FARIAS, ***76202;ITALO VIANA BATISTA, ***67268;ITAMAR NERE ANACLETO, ***69251;IURES ALVES DE ARAUJO SANTOS, ***88273;IVALDO GONCALVES DE CARVALHO, ***20215;IVALDO OLIVEIRA DE JESUS, ***78272;JACIARA DO CARMO LIMA FERREIRA, ***76291;JACKSON CARDOSO DE ABREU, ***30248;JADISON ALLAN DA SILVA SANTOS, ***00256;JADSON DOS SANTOS, ***68253;JADSON MOREIRA DE OLIVEIRA, ***08249;JADSON MOURA DA SILVA, ***80201;JAILSON SOUSA DE CASTRO, ***07210;JAILTON ALMEIDA DA SILVA, ***24206;JAILTON DE ALMEIDA MENDES, ***52263;JAIME VIEIRA DE FREITAS, ***96215;JAIMERSON DA CONCEICAO TAPAJOS, ***29234;JAIR DE OLIVEIRA ALVES, ***97368;JAIR DOS SANTOS SILVA, ***97204;JAIR MOREIRA PEREIRA JUNIOR, ***47273;JAIRO CORREIA DE LIMA BRITO, ***20234;JAIRO SILVEIRA DE MOURA, ***10249;JAMES OLIVEIRA DA SILVA, ***65275;JAMILSON DA SILVA DE SOUSA, ***04215;JAMILY BARBOSA NUNES, ***35214;JAMISON VIEIRA DE SOUSA, ***51229;JANAINA OLIVEIRA ALMEIDA, ***16262;JANE NASCIMENTO DA SILVA, ***19224;JANILDO NUNES E SILVA, ***77287;JANILTON PASTANA, ***37200;JANIO MARCIO AVILA DO VALE, ***60278;JARLIELSON TRINDADE PIRES, ***32248;JARLIENE FONTEL OLIVEIRA, ***45243;JEAN CARLOS GOMES QUEIROS, ***53228;JEAM CARLOS SANTOS COSTA, ***70253;JEAN NEVES DE SOUZA, ***08261;JECELMIR SOUZA DO NASCIMENTO MOURA, ***09207;JEFERSON ANDRE SOARES PEREIRA, ***90287;JEFFERSON CLEVEM ALMEIDA COLACO, ***45253;JEFERSON CUNHA DA COSTA, ***86206;JEFFERSON RENATO SANTOS ABRANTES, ***83268;JENILSON MIRANDA CORREA, ***23202;JERRY ADRIANO SANTOS FROTA, ***38268;JHEIMISOM ALENCAR VASCONSELOS, ***41241;JHON LENON DOS SANTOS VASCONCELOS, ***67293;JHONATHA DA SILVA REIS, ***29216;JOAB ALMEIDA DA SILVA, ***98235;JOABSON ALMEIDA RIBEIRO, ***69237;JOANIR GONCALVES DE MELO JUNIOR, ***37262;JOAO ALFREDO SMITH DE OLIVEIRA NETO, ***62200;JOAO BATISTA DE SALES, ***24243;JOAO BATISTA MENDES FERREIRA, ***23215;JOAO DE DEUS CUNHA FERREIRA, ***63253;JOAO FERNANDES CEZAR, ***48234;JOAO MARCOS DE SOUZA SILVA, ***01241;JOAO MIGUEL RODRIGUES BATISTA, ***99268;JOAO PAULO RODRIGUES DA SILVA, ***92268;JOAO PAULO SARAIVA DE PAULA, ***53212;JOAO VICTOR DOS PASSOS CARDOSO, ***90237;JOCICLEI ROCHA DA MOTA, ***54249;JOEDSON TEIXEIRA COIMBRA, ***87259;JOEL DA SILVA BEZERRA, ***51200;JOEL MONTEIRO VIEIRA, ***83250;JOELSON DOS SANTOS ROCHA, ***63229;JOERLAN CAMPOS DE OLIVEIRA, ***15270;JOHN BISPO GOMES, ***34234;JOHNATA SILVA DA CONCEICAO, ***27280;JOHNATHAN CASTRO DOS REIS, ***96294;JOICILENE DE MELO PEREIRA, ***15225;JONAS COSTA CALISTA, ***33230;JONAS PEREIRA ALMEIDA, ***18220;JONAS SILVA DA SILVA, ***93202;JONATAN DOS SANTOS LIMA, ***68366;JONATAS TORRES MOREIRA, ***91291;JONATHAN SILVA BENTES, ***34235;JONATHAS PEIXOTO ALENCAR, ***93220;JORGE PAULO DE MELO BATISTA, ***72234;JORGEANO DE JESUS CARNEIRO, ***06264;JORGELENO GOMES DA LUZ, ***86208;JORLAN JORDAN SOUZA NASCIMENTO, ***83203;JORLANDE JESUS DOS SANTOS, ***73204;JOSE JAILSON DAMASCENO FERREIRA DE ALMEIDA, ***71203;JOSE AFONSO PINHEIRO DOS SANTOS, ***19272;JOSE ANGEL QUIJADA REQUENA, ***84205;JOSE AUGUSTO SILVA REIS, ***26253;JOSE CAIO PEREIRA DA SILVA, ***04296;JOSE CARLOS DE LIMA PAIXAO, ***58266;JOSE DE JESUS PEREIRA ALMEIDA, ***10308;JOSE DE RIBAMAR BRITO MOURAO JUNIOR, ***65200;JOSE EDILENO RODRIGUES DE OLIVEIRA, ***89286;JOSE EDUARDO PACHECO GUELHE, ***88209;JOSE FILHO RODRIGUES JACOB DE SOUZA, ***98221;JOSE MARIA FERREIRA DA SILVA, ***50253;JOSE MARIA NASCIMENTO DE SOUSA, ***40278;JOSE MIRANDA DE SOUSA, ***79302;JOSE NILSON FURTADO BRITO, ***09261;JOSE ORLANDO FARIAS LIMA, ***38269;JOSE PAULO COUTINHO, ***27253;JOSE RAIMUNDO RUFINO DA SILVA, ***87268;JOSE RENATO CUNHA FERREIRA, ***63215;JOSE RIBAMAR DINIZ, ***11100;JOSE ROBSON ELIAS RIBEIRO, ***96280;JOSE RODRIGUES DA SILVA JUNIOR, ***10200;JOSE ROSIVALDO SOUSA DA SILVA, ***62272;JOSE SAMUEL PEREIRA MARTINS, ***60206;JOSEANE DA SILVA DE SOUSA, ***81268;JOSEANE GONCALVES RABELO, ***04204;JOSELE DA CUNHA TEIXEIRA, ***74253;JOSENIL RODRIGUES SOUSA, ***10247;JOSIANE MORAES DOS SANTOS, ***04249;JOSIANE OLIVEIRA DE SOUSA, ***60276;JOSIAS MEDEIROS LOBO, ***43253;JOSICLEI PALHA BEZERRA, ***95269;JOSIEL MACEDO FERREIRA, ***95200;JOSIMAR DA SILVA NONATO, ***36256;JOSIMAR PEREIRA PADILHA, ***48227;JOSIVAN LIMA DE OLIVEIRA, ***98207;JOSUE BARATA DA SILVA, ***28234;JOSUE DA COSTA SILVA, ***52238;JOSUE DOS SANTOS PACHECO, ***78215;JOSUE SILVA BRITO, ***29249;JO-

VAN FELIX DE CARVALHO, ***10200;JOZELHA DOS REIS NASCIMENTO, ***12272;JUAN PABLO COSTA DA SILVA, ***91217;JUBENICE MARIA SILVA, ***63423;JUCELINO MORAES DOS PRAZERES, ***82232;JULIETE DA SILVA, ***21253;JULIO DE OLIVEIRA CASTRO NETO, ***58252;JULIO RODRIGUES DE SOUZA, ***55232;JULIO SILVA DE OLIVEIRA, ***81220;JURANDI DA SILVA, ***67249;JUVENAL DE OLIVEIRA PEREIRA, ***72204;KALEB MEDEIROS DE ARAUJO, ***90247;KATHELLEM MERCEDES DE SOUSA CARDOSO, ***49222;KATIANE DO NASCIMENTO SILVA DE SOUSA, ***97205;KATIUSCIA MOURA DE OLIVEIRA, ***89253;KEILA RENATA DOS SANTOS SPEROTTO, ***82703;KELDER DE PAIVA TRINDADE, ***73233;KELLVY CRISTHIAN PIRES COSTA, ***82202;KELTON VALENTIM RAMIRES DE SOUZA, ***75256;KELVEN FARIAS PEREIRA, ***38244;KENNEDY ELIAN SOUZA VAZ, ***28257;KLEBER GOMES COSTA, ***37269;KLEBER TEIXEIRA RIBEIRO, ***54230;KRANKL BUGARIM PIRES, ***88268;LAEDSON COSTA BATISTA, ***19271;LAERCIO DE OLIVEIRA MOREIRA, ***28381;LAERCIO NILTON GOMES SOUSA, ***84241;LAILSON ABREU GAZE, ***06258;LAIS SANTANA, ***80259;LARIZE CRISTINA PARENTE DOS REIS, ***54234;LAURIANE FIGUEIRA DA SILVA, ***68220;LEANDRO DA SILVA ANDRADE, ***49205;LEANDRO NASCIMENTO DE SOUZA, ***17208;LEANDRO RODRIGUES SILVA, ***58233;LEICE KEILE OLIVEIRA DE SOUZA, ***55265;LEIDIANE DE SOUZA SANTOS, ***40215;LEIDIANY PEREIRA DA SILVA, ***86210;LEILIANO ALVES VICENTE, ***17260;LENILDO DOS SANTOS CARDOZO, ***93200;LEONAN JUNIOR NEVES CARVALHO, ***58258;LEONARDO DOUGLAS OLIVEIRA PIMENTEL, ***34860;LEONARDO EDER DA SILVA NUNES, ***15261;LEONARDO SILVA DOS SANTOS, ***57212;LEONEL GOMES DA SILVA, ***77215;LETICIA CAROLINE FERREIRA PENICHE, ***72275;LIDIENE SOUSA DE VASCONCELOS, ***64234;LILIANE COSTA DE SOUZA, ***70253;LINDALVA PEREIRA, ***72287;LOURIVAL REIS DA SILVA, ***01299;LUAN BERNARDO DE SOUZA, ***62225;LUAN CARLOS POJO RIBEIRO, ***40223;LUAN DIEGO DE ARAUJO MENDES, ***05206;LUAN ROSARIO VIANA, ***99224;LUANA BARROS RIBEIRO, ***40270;LUCAS FEITOSA DE MELO, ***81279;LUCAS GOMES NOGUEIRA, ***07296;LUCAS MATOS SANTOS, ***21209;LUCAS RAMON TEIXEIRA NUNES, ***50242;LUCAS VINICIOS COSTA SILVA, ***65283;LUCELIA NEGRAO MAUES, ***25259;LUCIAN DE MATOS RAMOS, ***88274;LUCIANA AUREA DE SOUZA E SOUZA, ***93200;LUCIANA DA SILVA BRITO, ***46253;LUCIANE SANTAREM DA SILVA, ***05249;LUCIANO AMARAL DA SILVA, ***32204;LUCIANO DA SILVA LOPES, ***52273;LUCIANO DE OLIVEIRA SANTOS, ***47240;LUCIELE DE JESUS AGUIAR, ***75270;LUCILEIA BRITO DA SILVA, ***71268;LUCILENE PEREIRA DE OLIVEIRA, ***81287;LUCINALDO MOURA SILVEIRA, ***29249;LUCINEIDE GARCIA DIAS, ***55274;LUIS CARLOS GOMES CASTRO, ***85249;LUIS OTAVIO OEIRAS MENESES, ***17200;LUIZ ARAUJO DE SOUSA NETO, ***80210;LUIZ AUGUSTO DA MOTA NETO, ***67200;LUIZ AURELIANO DA ROCHA MOTA, ***25220;LUIZ CARLOS DAMASCENO MOREIRA, ***63272;LUIZ FERNANDES BARROS PEREIRA, ***64249;LUIZ RONAI DE SOUSA SILVEIRA, ***27235;LURYELLY COSTA DOS SANTOS CASTRO, ***78131;MAASEIAS DA SILVA SOUZA, ***19287;MACIEL DA SILVA SEVERO, ***75228;MAGNA BRASIL GOMES, ***39241;MAGNO RODRIGUES GOMES, ***91208;MAICK DE SOUZA CARIBE, ***15281;MAISA ALMEIDA DA SILVA, ***86203;MAIZA JARDIM GOMES, ***49302;MANOEL DE JESUS BORGES SALDANHA, ***66287;MANOEL DOS REIS GOMES SOARES, ***69268;MANOEL FILHO FERNANDES DE SOUZA, ***18268;MANOEL GENIVALDO GOMES AMORIM, ***95291;MANOEL RAIMUNDO DE OLIVEIRA, ***55249;MANOEL RODRIGUES DA COSTA, ***91287;MANOEL ROGERIO DA CONCEICAO GOMES, ***72204;MANOEL TADEU PEREIRA RODRIGUES, ***01294;MANOELLA FURTADO FARIAS, ***07263;MANUEL CHARLES LIMA DA SILVA, ***01204;MANOEL DE JESUS DA SILVEIRA PEREIRA, ***02200;MARCELA PARENTE BRAZ, ***20225;MARCELANE RIBEIRO ALVES DOS SANTOS, ***16218;MARCELIA SANTOS SOUSA, ***09291;MARCELLY BIANCA MACEDO DE MELO, ***19205;MARCELO ALVES DA SILVA, ***19216;MARCELO AUGUSTO DE LIMA RODRIGUES, ***04217;MARCELO DA SILVA FERREIRA, ***69220;MARCELO JOSE ARAUJO TAVARES, ***69291;MARCELO MARTINS GAIA, ***60269;MARCELO MUNIZ DA SILVA, ***57268;MARCELO TEIXEIRA MUNIZ, ***67249;MARCELO WILKER DOS SANTOS REIS, ***78272;MARCIANO BEZERRA DA SILVA, ***70206;MARCIEL ABREU ALBERNAS, ***41298;INGRED PAULA BOTELHO RIBEIRO, ***80200;MARCIO MOURA DOS SANTOS, ***41239;MARCIO NONATO DA COSTA BORGES, ***49287;MARCIO RONALDO COSTA DAMASCENO, ***23200;MARCIO YURI FRANCISCO DAMASCENO, ***58268;MARCONDES FERREIRA PEREIRA, ***09242;MARCONE JORDAN VIANA SOARES, ***51230;MARCOS ALAN BATISTA FERREIRA, ***07201;MARCOS ALVES DA COSTA, ***63217;MARCOS ANTONIO COSTA DA CONCEICAO, ***13242;MARCOS ANTONIO DOS SANTOS BARBOSA, ***15220;MARCOS ANTONIO RIBEIRO VIANA, ***15272;MARCOS AURELIO SOUSA SANTOS, ***75204;MARCOS BARRADAS GONCALVES, ***86241;MARCOS DIONI DA SILVA DUARTE, ***54251;MARCOS DIONE MEIRA DOS SANTOS, ***89254;MARCOS EDUARDO DE SOUZA LESSA, ***95296;MARCOS FELIPE PINHEIRO DA COSTA, ***88230;MARCOS JARENKO DOS SANTOS, ***64268;MARCOS JOABI LIMA DA SILVA, ***36220;MARCOS JOSE MAGNO VIEIRA, ***26295;MARCOS LEVY CHAGAS GOMES, ***59208;MARCOS PANTOJA DE PANTOJA, ***41200;MARCOS PAULO RIBEIRO OLIVEIRA, ***19216;MARCOS RODRIGO SANTOS CARVALHO, ***51229;MARCOS VINICIUS DE SOUZA CORTEZ, ***25288;MARCOS VINICIUS CRISTO MOREIRA, ***11260;MARIA APARECIDA FERREIRA DA SILVA, ***39204;MARIA CELIA BATISTA COELHO, ***70200;MARIA CIRLANDIA PAULINO MOTA, ***87249;MARIA CLEONICE MAMEDE RODRIGUES, ***09276;MARIA DE FATIMA SOUSA VENTURA, ***32287;MARIA DO SOCORRO ALBUQUERQUE DOS SANTOS, ***96200;MARIA DOS SANTOS MENEZES, ***51300;MARIA EDALIANE NOGUEIRA SOARES, ***37287;MARIA ELCIONEIA DE SOUSA ANDRADE, ***93278;MARIA FRANCISCA RODRIGUES DE SOUZA, ***80215;MARIA JACIRENE GAMA DE AGUIAR SILVA, ***37272;MARIA PEDRINA SILVA CHAVES, ***35234;MARIA ROSANGELA ALMEIDA NASCIMENTO, ***82378;MARIA ROSIANE SILVA DE SOUZA, ***05219;MARINALDO MOIA ASSUNCAO DE FRANCA, ***90244;MARIO KLEUSTON SOUSA ARAUJO, ***70210;MARKOS JOEL DE FREITAS XAVIER, ***66220;MARLENSON DANIEL SILVA FERREIRA, ***64222;MARLON DE SOUSA MOTA, ***90253;MARLON DOUGLAS DIAS FIGUEIREDO, ***17287;MARLON LUCAS MONTEIRO DA SILVA, ***34269;MARLUCIA DE SOUSA OLIVEIRA FERREIRA, ***35372;MATEUS CARDOSO DE OLIVEIRA, ***78281;MATEUS DOUGLAS LIMA DA SILVA, ***44260;MATEUS HUDSON LOPES DE LIMA, ***71211;MATEUS MEDRADE DE MELO, ***94290;MATEUS SILVA SANTOS, ***83221;MATHEUS HENRIQUE SOUZA RODRIGUES, ***43290;MAURICIO GUIMARAES BRITO, ***09251;MAURICIO VIEIRA SOARES, ***47158;MAURO OLIVEIRA DA SILVA, ***65272;MAXIMILIANO SPAIRANI ROCHA, ***02236;MAYARA FERREIRA MATOS, ***83280;MELQUISEDEC MAIA DE SOUSA, ***32234;MELQUISEDEQUE DA SILVA SOUSA, ***40230;MESSIAS DA SILVA PEREIRA, ***63285;MICHEL BAHIA DO VALE SILVA, ***53287;MICHEL MORAES VERAS, ***87246;MICE VANIA CARVALHO DE OLIVEIRA, ***34249;MIZAEL BEZERRA DA SILVA, ***63200;MOISES DE SOUSA BORGES, ***84220;MOISES SOUSA CHAVES, ***32248;MUNIKE SOARES DE CASTRO, ***92110;MYCHAEL FELIPE NASCIMENTO BARROS, ***12183;NADIA DONIZETT LOLA OLIVEIRA, ***93253;NADSON DA SILVA LOBATO, ***34291;NAILTON DOUGLAS DOS REIS ALMEIDA, ***38230;NALINE MARTINS DOS SANTOS PEREIRA, ***12204;NANDO LOURINHO DE CASTRO, ***92264;NARIA CLORES ROCHA DOS SANTOS, ***44291;NAYARA BRUNA DA SILVA DAMASCENO DE SOUZA, ***18241;NAYARA SERRAO E SILVA, ***15229;NELCIANE SILVA DA SILVA, ***90234;NELIO NUNES DE OLIVEIRA, ***04291;NELMA ROSA MARTINS DE ALMEIDA, ***71291;NELSON PEREIRA DA SILVA, ***08201;NOEMI ROSANA ALMEIDA SANTOS, ***24200;NUBILENE PEREIRA DOS SANTOS, ***09274;ODAIR PANTOJA LEAO, ***09211;ODEILSON LIMA MESQUITA, ***68240;ODEMILSON CORDOVIL PINHEIRO, ***48209;ODIEL DE ARAUJO ASSUNCAO, ***20234;ODMILSON CRUZ DOS REIS, ***36272;ONILZA SANTOS SILVA, ***71215;ORIVALDO TEIXEIRA DA SILVA, ***40272;ORLANDO PAULO DIAS PIMENTEL, ***72253;ORLEANS ALVES PINHEIRO, ***50225;OSEIAS PEREIRA DA SILVA, ***70207;OSLEAN DOS SANTOS PINHEIRO, ***50251;OSMAR PEREIRA DA SILVA, ***90234;OSVALDO SOUSA ALVES, ***47232;OTAVIO DE JESUS RIBEIRO DA SILVA, ***36253;OVIDIO COSTA DA SILVA, ***19272;OZIEL CORDOVIL PINHEIRO, ***53200;OZIEL DA SILVA CARNEIRO, ***84270;PABLO DE ANDRADE BRITO, ***27222;PABLO RAINERO LIMA SOUSA, ***85232;PATRICIO TAWAN SANTOS SILVA, ***25249;PATRICK DOS SANTOS TRINDADE, ***61203;PAULA FREITAS DE SANTANA, ***88220;PAULO CASSIO MESQUITA PEREIRA, ***75220;PAULO DA SILVA LIMA JUNIOR, ***24241;PAULO ELEUTERIO DE JESUS, ***88274;PAULO HENRIQUE ABREU BARBOSA, ***97225;PAULO HENRIQUE DOS SANTOS DE SOUSA, ***76244;PAULO HENRIQUE RAMOS DE OLIVEIRA, ***57227;PAULO PEREIRA LOPES, ***40259;PAULO ROCHA DE MACEDO, ***01273;PAULO SERGIO SANTOS SARMENTO, ***77220;PAULO THEDIX CURSINO LIMA, ***95237;PEDRITO MONTEIRO VALADARES, ***13268;PEDRO HENRIQUE SANTOS BATISTA, ***61263;PEDRO LUCAS LOBATO NUNES, ***78246;PEDRO SILVA DA COSTA, ***89200;POLLYANA GUIMARAES ALVES, ***42206;POLYANA SILVA DAS NEVES, ***93296;RAFAEL CALDEIRA REGO, ***53225;RAFAEL DA SILVA CRUZ, ***96228;RAFAEL RIBEIRO DA SILVA, ***14242;RAFAEL SILVA SOUZA, ***82280;RAFAELA DE SOUSA PANTOJA RODRIGUES, ***16292;RAILAN LOPES ASSUNCAO, ***42270;RAILENE SILVA ESTUMANO, ***89270;RAIMUNDA PATRICIA MENDES, ***83249;RAIMUNDO NONATO DA SILVA, ***17261;RAIMUNDO DA SILVA BASTOS, ***97253;RAIMUNDO ERINALDO DINIZ DA MATA, ***86210;RAIMUNDO MONTEIRO DE ARAUJO, ***86215;RAIMUNDO NETO COSTA TRINDADE, ***75240;RAIMUNDO NONATO SALAZAR DE OLIVEIRA, ***83880;RAIMUNDO SOUSA DA SILVA, ***27287;RAIMUNDO SOUSA SILVA NETO, ***56225;RAISA SILVA MENEZES, ***80244;RAMON SAMPAIO MOTA, ***90207;RAQUEL DA SILVA SOUSA, ***21205;RAQUELMA VERICIO SANCHES, ***36272;RAUANDERSON SIQUEIRA, ***48100;RAUL COSTA DA SILVA, ***99231;RAYCIANE RIBEIRO BRITO, ***43210;RAYNE PINHEIRO LOUBE, ***76242;RAYRO DOS SANTOS PEREIRA, ***90218;REGINALDO SILVA DE SOUZA, ***94249;REINALDO BATISTA DE OLIVEIRA JUNIOR, ***68272;REINALDO SILVA DE OLIVEIRA, ***71234;RENAN ABREU MONTEIRO, ***26274;RENAN NUNES BATISTA, ***41286;RENISSON CASTRO CARDOSO, ***13234;RICARDO OLIVEIRA LIMA, ***16270;RIVALDO PASTANA DA SILVA, ***89230;RIVERLAN NEVES DA COSTA, ***08291;ROBERT MONTEIRO LOPES, ***81255;ROBERT JUNIOR RIBEIRO SARMENTO, ***86268;ROBERTA FERREIRA PANTOJA, ***84254;ROBERTA PORTELA CHAVES, ***93267;ROBERTO PORTILHO DOS SANTOS, ***29226;ROBSON FONSECA DE SOUZA, ***81291;ROBSON LUIZ MENEZES DE ALMEIDA, ***50261;ROBSON MACHADO DOS SANTOS, ***67220;ROBSON THALES COELHO DA SILVA, ***99297;RODRIGO AUGUSTO DE OLIVEIRA, ***55204;RODRIGO CARNEIRO SOUZA LIMA, ***11239;RODRIGO DA SILVA TAVARES, ***89287;RODRIGO RIBEIRO ALVES, ***33296;RODRIGO TAVARES PEREIRA, ***51297;RODRIGO VASCONCELOS AMORIM, ***66278;ROGERIO LOBO PINHEIRO, ***05271;ROGERIO MARINO, ***11153;ROMAIKO DA SILVA OLIVEIRA, ***54272;ROMARIO REIS SOUSA, ***69265;ROMEU LIMA DE OLIVEIRA, ***92153;ROMILDO LIMA DA SILVA, ***14205;ROMULO ALVES CUNHA, ***16206;RONALD JUNIO TEIXEIRA LAVAREDA, ***06282;RONALDO DO CARMO BULHOES, ***52225;RONALDO OLIVEIRA TRINDADE, ***21268;RONALDO TRINDADE DA GLORIA, ***48291;RONICLEITON PEREIRA DA SILVA, ***00243;RONIEL MARQUES ALMEIDA, ***55251;RONIELSON SANTOS DOS SANTOS, ***06204;RONILDO MACHADO MOTA,

***15215;RONILDO SILVA DE SOUSA, ***00209;RONILSON DA SILVA ARAUJO, ***84280;RONISON LOPES DE SOUZA, ***55200;RONYLDO BRANDAO DE SOUSA, ***41372;ROSA SILVA LEMOS, ***90239;ROSALIA ABGAILL SILVA OLIVEIRA, ***86375;ROSALVO CONCEICAO OLIVEIRA, ***10278;ROSANA GOMES DA NATIVIDADE, ***80214;ROSANA PEREIRA CARDOSO, ***64389;ROSENILDO DA SILVA CUNHA, ***78230;ROSENILDO DE JESUS MONTEIRO RODRIGUES, ***09222;ROSIANE CORREA DE SOUSA, ***88268;ROSIANE DE SOUSA MESQUITA, ***36287;ROSIANE DOS SANTOS DA SILVA, ***86204;ROSIANE LUIZA GUIMARAES, ***19231;ROSILENE NASCIMENTO AMORAS DE MORAES, ***64249;ROSIMEIRE DO SOCORRO DE OLIVEIRA MOURA SOUZA, ***76253;ROSIVALDO DA COSTA E SILVA, ***70263;ROSIVALDO ATAIDE BENTES, ***95234;ROSIVALDO GOMES VASCONCELOS, ***50276;ROSIVAN DOS SANTOS SARAIVA, ***80219;ROSIVANE CARVALHO DE OLIVEIRA, ***32203;RUBENILDO SOUSA DOS SANTOS, ***25240;RUBENS ARCANJO SILVA, ***62268;RUBENS DE LIMA VASCONCELOS, ***04290;RUGLEISSON PALMEIRA MARQUES, ***26297;RUIVALDO CASTRO CUNHA, ***67268;RUTH VINAGRE MUNIZ CRISTO, ***46289;SABRINE DA SILVA BENTO, ***06220;SALLIANNE COSTA CASSEB, ***15220;SALVIMAR AMARAL DOS SANTOS, ***97200;SALVINO RODRIGUES TAVARES FILHO, ***23215;SAMUEL DAS NEVES ANDRADE, ***52184;SAMUEL DOS SANTOS NUNES, ***33291;SAMUEL TRAJANO DA LUZ, ***94242;SAMUEL WELLINGTON DOS SANTOS MORAES, ***14211;SANDRA FERREIRA MENEZES, ***51268;SANDRO CUNHA BORGES, ***88270;SANDRO JORGE DA SILVA BOLHOSA, ***56202;SANDRO JOSE ALBUQUERQUE COSTA JUNIOR, ***79268;SANDRO NAZARENO SANTOS DA SILVA, ***37220;SEBASTIAO DA SILVA HONORATO, ***99215;SEBASTIAO PEREIRA DA ROCHA, ***84287;SHELLEY RIBEIRO DE OLIVEIRA, ***31288;SILAS MARCOS SANTOS RESENDE, ***60298;SILVIA DA SILVA ARAUJO, ***65201;SILVIO LUIZ MARTINELI, ***74948;SIMONE PEREIRA SILVA, ***39220;SINVAL AVIS TAVARES, ***70248;SONICLEIDE DE SINHA LEAL, ***92215;STEFANY YORRANCEL SILVA DE SOUZA, ***63202;SUELLEN DE FATIMA DOS SANTOS MORAES DOS REIS, ***18272;SUELLEN VIEIRA DE SOUZA, ***60210;SUSENA DOS SANTOS, ***67240;SUZANE VIEIRA DE SOUZA, ***63214;SUZILANE NASCIMENTO SIQUEIRA, ***65285;TALIANE MARQUES SOUSA, ***44200;TALIELSON NUNES COELHO, ***94226;TATIANE WAUGHAN SARDINHA, ***80287;THAINA LEANDRA BARBOSA REIS, ***91204;THAIS SILVA DE MESQUITA, ***57271;THALYTA DE OLIVEIRA FIGUEIREDO, ***74211;THAMYRES SANTOS DE SOUSA, ***63230;THAIS MONTELES FRANCO, ***14271;THEKSON THARO DA SILVA BARBOSA, ***29238;THIAGO BAIA BRASIL, ***93201;THIAGO BRITO DE ARAUJO, ***02855;THIAGO DO SOCORRO OLIVEIRA LOPES, ***21202;THIAGO FERREIRA NOGUEIRA, ***53233;THIAGO PAULINO DE SOUZA SILVA, ***45201;TIAGO DA COSTA NERES, ***94271;TIAGO DOS SANTOS SILVA, ***42299;TIAGO MONTEIRO DA SILVA, ***44234;TIAGO SILVA ARAUJO, ***91402;TULIO ANTONY BRITO ALBINO, ***23205;JUSCELINO DOS SANTOS RODRIGUES, ***30259;VAILSON SANTIAGO DOS SANTOS, ***38204;VALDECI DOS SANTOS, ***59291;VALDENIR DOS SANTOS SOUZA, ***14289;VALDETER DE MOURA GAMA, ***50282;VALDIMAR ARAUJO ALVES, ***48234;VALDINEIA FEITOZA DA SILVA, ***79240;VALDINELSON BRANDAO RODRIGUES, ***83248;VALDINEY DA SILVA FERREIRA, ***60240;VALDIRENE DOS SANTOS DA SILVA, ***32204;VANDERLENE DE AZEVEDO MONTEIRO, ***80244;VANDERSON PARAGUASSU E SILVA, ***27201;VANESSA DE ARAUJO FARIAS, ***11215;VANESSA GOMES DE SOUSA MOREIRA, ***42218;VANESSA PAIVA CARDOSO, ***61262;VILANA FREITAS DA SILVA, ***54207;VITOR PINHO ALVES, ***48256;VITORIA DE ARAUJO LACERDA, ***55299;WAGNER ALVES DE ALCANTARA, ***84220;WALACE BARROS DA COSTA, ***37233;WALDECI PEREIRA DIAS, ***52233;WALKIR PHWELYTON ALVES DE OLIVEIRA, ***56234;WANDERCLAYTON GURJAO DALMACIO, ***13268;WANDERNEY ROBERTO PINHEIRO BRAGA, ***20207;WANDERSON COSTA GONCALVES, ***25203;WANDERSON DA ROCHA LUIZ, ***31200;WARRISON RENAN LIMA LOPES, ***48240;WAYNE SOUTO DE LEMOS, ***32238;WECIO DE SOUSA SANTANA, ***65252;WEDERSON SANTANA DE ANDRADE, ***75205;WELCICLEIDY PEREIRA DA SILVA, ***73249;WELITON CUNHA SOBRINHO, ***48294;WELLINGHTON CARNEIRO DOS SANTOS, ***07264;WELLINGTON DEIVISON DE SOUZA FELIX, ***23208;WELLINGTON RABELO CAMPOS, ***37246;WENYSON SANTOS ALMEIDA, ***48215;WESLANY TEIXEIRA DOS SANTOS, ***66266;WESLEY ALESSANDRO FERREIRA DE SOUZA, ***17204;WESLEY ROGERIO BRITO ALVES, ***75251;WESLEY SILVA MORORO, ***14242;WICTOR MARIO NASCIMENTO DO NASCIMENTO, ***53240;WILDSON CARLOS ARAGAO RIBEIRO, ***52295;WILLER JORGE DE SOUSA FERRAZ, ***72275;WILLI DE SOUSA MORAES, ***52235;WILLIAM PEREIRA DE OLIVEIRA, ***19279;WILLIAN RUITER CAMPOS ROCHA, ***25273;WILMAR PEREIRA DOS SANTOS, ***42272;WILSON SILVA SANTOS, ***91292;WINDJERLLIS NASCIMENTO DOS SANTOS, ***02220;WYLRIS TAVARES SOUZA, ***19266;ZAQUEU PEREIRA DA SILVA JUNIOR, ***70243;ZEZIEL SANTOS SILVA, ***78249;ZIDICLEIA MARIA RIBEIRO LIMA, ***14258

METROPOLITANA - PRIMEIRA CNH A:

BRENO FELIPE FERREIRA FERNANDES, ***62263;CLAUDIA CAMILA BARBOSA DOS SANTOS, ***37202;CLEICE BARROS CABRAL, ***67215;JOAO MAURO MENDES DA SILVA, ***79204;MARCIO ANTONIO RAPOSO RODRIGUES MAGALHAES, ***36297;RAIMUNDO ALVES DE SOUSA, ***19272;ABIMAEL SILVA REIS, ***29254;ABRAAO DA SILVA, ***87244;ADAMARLY CARDOSO RODRIGUES, ***25253;ADELAINE ANDRESSA COSTA DO NASCIMENTO, ***22251;ADELSON ERICK TEIXEIRA PINHEIRO, ***38275;ADENILSON MACEDO CORREA, ***03202;ADILSON MARTINS DE SOUSA, ***16222;ADRIAN SANTANA FERREIRA MIRANDA, ***50268;ADRIANA BOCKER, ***69215;ADRIANA CHAGAS DE OLIVEIRA, ***00225;ADRIANA DINIZ FARIAS, ***60259;ADRIANA DOS SANTOS SILVA, ***63275;ADRIANA HELENA SOUZA DOS ANJOS SANTOS, ***49291;ADRIANA SOUZA DA CONCEICAO, ***06200;ADRIANE LIMA NAZARE, ***10226;ADRIANE SOUZA MIRANDA, ***20292;ADRIANO DE JESUS RIBEIRO, ***91283;ADRIANO FERREIRA PONTES, ***27279;ADRIANO ROBERTO MOREIRA MOCBEL, ***68204;ADRIEL DA SILVA LIMA, ***60210;ADRIELE SILVA DE SOUZA, ***65267;ADRIELE VINAGRE PEREIRA, ***81228;ADRIELLI KAILANE DE JESUS COSTA, ***25262;ADSON ALEXANDRE BANDEIRA LIMA, ***88261;AGATA CRISTINA ARAUJO FREITAS, ***55241;AILTON ALAN PINHEIRO CUNHA, ***23260;AILTON CARVALHO E CARVALHO, ***47217;AILTON MARTINWS DE SOUSA, ***69286;ALAILDO DA PAIXAO FERREIRA, ***38217;ALAISA VIEIRA PEREIRA, ***62224;ALAN FERNANDES DE SOUZA, ***44217;ALAN MOISES PANTOJA DO NASCIMENTO, ***04299;ALANA SERRAO CORREA, ***52252;ALANE CRISTINE DE SOUZA RODRIGUES, ***42205;ALBA LENA MENDES BARRETO, ***40224;ALCILENE DE ASSUNCAO MELO, ***58249;ALCI DA COSTA CARDOSO, ***54272;ALDECIR MELO DA SILVA, ***19215;ALDENIRA DO NASCIMENTO MELO, ***57268;ALESSANDRA KAROLAYNE PINHEIRO CARDOSO, ***06235;ALESSANDRA REGINA DOS SANTOS PASSOS, ***29200;ALESSANDRO LEAL FREITAS, ***91230;ALEX HENRIQUE LINS ALVES DOS SANTOS, ***27250;ALEX JUNIOR CUNHA AIRES, ***71251;ALEX MIGUEL ANDRADE PAZ, ***49224;ALEX RODRIGUES DE CARVALHO, ***45208;ALEX SANDRO DOS SANTOS SOUZA, ***61232;ALEXANDRA SAMPAIO CORREA, ***94294;ALEXANDRE RODRIGUES CARVALHO, ***28238;ALEXSANDRO ALVES LOURENCO, ***32223;ALICE ALMEIDA REIS, ***59277;ALICE ELIZABETH PAIXAO AIRES, ***89272;ALICE MARIA DA SILVA PANTOJA, ***67258;ALICE MAYARA CORREA SANTA ROSA, ***43267;ALINE ASSUNCAO DA COSTA, ***84279;ALINE CAROLINI CASTRO DE CASTRO, ***91271;ALINE JESSICA FERREIRA MARTINS, ***18297;ALINE NASCIMENTO NUNES, ***09290;ALINE SILVA DE FREITAS, ***80231;ALINE BARBOSA VIEIRA, ***41261;ALISON GABRIEL PAIVA DA SILVA, ***54283;ALISON MIKAEL RODRIGUES LOBATO, ***24200;ALLAN HENRIQUE OLIVEIRA TAVARES, ***76229;ALZENIR OLIVEIRA MESQUITA, ***74200;AMANDA DE KASSIA SILVA DA COSTA, ***65265;AMANDA ESTEFFANY FERREIRA DA SILVA, ***49210;AMANDA JENNIFER PEREIRA BRANDAO, ***11200;AMANDA MIKAELE VIEIRA SILVA, ***66222;AMANDA MONTEIRO DE CASTRO, ***02243;AMANDA PEREIRA DA SILVA COSTA, ***82207;AMANDA SANTOS PANTOJA, ***64212;ANA ROSE DE ARAUJO BARBOSA, ***52268;ANA ADRIA BARATA FERREIRA, ***78266;ANA ALICE LIMA LOPES, ***10210;ANA BEATRIZ DA SILVA ARAUJO, ***40228;ANA BEATRIZ DOS SANTOS CHAVES, ***74200;ANA BEATRIZ RIBEIRO DOS SANTOS NASCIMENTO, ***53205;ANA BETE DA SILVA SALGADO, ***49200;ANA CARLA SILVA DA SILVA, ***01287;ANA CAROLINA DOS SANTOS MARCELINO, ***64250;ANA CAROLINA GONCALA DE ARAUJO, ***57260;ANA CAROLINA SANTOS PEREIRA, ***54229;ANA CAROLINA SOUZA LIMA, ***99261;ANA CAROLINE SOUZA CARVALHO, ***02209;ANA CLARA DA SILVA ASSUNCAO, ***36260;ANA CLAUDIA MELO DE CRISTO, ***70220;ANA CLEY DA SILVA SANTOS, ***98220;ANA CRISTINA COSTA CARVALHO, ***23219;ANA CRISTINA DA COSTA BARBOSA, ***87255;ANA FLAVIA SANTOS DA SILVA, ***37254;ANA GABRIELE DE SOUZA BARROS, ***46211;ANA JOSIELE DE BARROS SARMENTO, ***12253;ANA JULIA DE OLIVEIRA COSTA, ***57277;ANA KAROLINA CORREA SERRAO, ***62240;ANA KAROLLINA DE JESUS FIGUEIRA, ***65277;ANA KELY DO NASCIMENTO CASTRO, ***74287;ANA LUCIA PERES PASTANA, ***62275;ANA PAULA ARAUJO DOS SANTOS, ***17200;ANA PAULA PEREIRA MONTEIRO, ***56295;ANA RAQUEL ARRUDA LEMOS, ***88243;ANA ROZANA LOPES CARDOSO, ***83890;ANA VITORIA VAZ PORTELA, ***81217;ANALIA BEATRIZ PINTO FARIA, ***41220;ANATALIA NEVES AMORIM, ***31289;ANAZILENE DE SOUZA MORAES, ***20287;ANDERSON NASCIMENTO DE JESUS, ***08207;ANDERSON RODRIGO ARAUJO LIMA, ***08200;ANDRE CARLOS GAUDENCIO TRAVASSOS, ***94240;ANDREI FARIAS RODRIGUES, ***46280;ANDREI RUGGERI PUREZA PAIXAO, ***86209;ANDRESSA ALVES NUNES, ***28280;ANDRESSA CAROLINA RODRIGUES DA SILVEIRA, ***33294;ANDRESSA CASTRO DE MOURA, ***55281;ANDRESSA CRISTINE SILVA DO VALE, ***13207;ANDRESSA GEOVANA BRITO DOS SANTOS, ***74215;ANDREW GABRIEL CASTRO DO NASCIMENTO,***36286;ANDREY DELGADO DE FREITAS, ***21204;ANDREY MAURICIO BARBOSA CHAVES, ***84234;ANDREY MESSIAS DE LIRA SILVA, ***78209;ANDREZA DOS SANTOS PIMENTEL, ***85271;ANDREZA NASCIMENTO DA SILVA, ***53288;ANDREZA QUEIROZ DE NAZARE, ***09245;ANDREZA TEIXEIRA LOPES, ***85220;ANDREZZA PINTO DOS SANTOS, ***17284;ANDRION RONALD LOPES DA SILVA, ***25285;ANDRYA CRISTINA FERREIRA DA ROSA, ***12280;ANE CAROLINE SILVA COELHO, ***12210;ANGELA MARQUES SODRE, ***99235;ANGELICA STEPHANI BELEM PINHEIRO, ***39210;AMANDA CARDOSO DA CRUZ, ***35261;ANNE CAMILE DA SILVA MOURA, ***13240;ANNE GABRIELLE FARIAS RODRIGUES, ***92279;ANTONIA CARLEANE DOS SANTOS SOUZA, ***52222;ANTONIA MORAES ANDRADE, ***89200;ANTONIA LENIVAN LIMA, ***68289;ANTONIA SANTA DO NASCIMENTO CORDEIRO, ***85287;ANTONIA SHIRLENE CASTRO SILVA, ***47200;ANTONIETA DE SOUZA BATISTA, ***77209;ANTONIO CARLOS DA SILVA ALVES, ***76253;ANTONIO CARLOS FORTILHA GAIA, ***95272;ANTONIO DANILO PORTO DA SILVA, ***35282;ANTONIO EDINALDO DE BRITO SILVA, ***88225;ANTONIO EDUARDO VIANA DA CONCEICAO, ***63241;ANTONIO GABRIEL DA SILVA SANTOS, ***99279;ANTONIO HUENDERSON LIMA, ***67252;ANTONIO MORAES DE SOUZA JUNIOR, ***66208;ANTONY CRISTIAN DE JESUS SANTOS, ***49205;ANY KAROLAYNE DA COSTA SOUZA, ***68242;ARIANA CRUZ DO ROSARIO, ***40287;ARIELY MAGNO SANDIM, ***92256;ARIENE MARTINS PINHEIRO, ***28231;ARLENE DA SILVA ALVES, ***95234;ARLISON FELIPE SILVA RODRIGUES, ***42285;ARLIS-

SA CRISTINA SILVA DE MORAES, ***89290;ARTHUR AMORAS DA SILVA, ***38239;ARYANNE GABRIELA PINHEIRO DE SOUZA, ***10225;ARYANNE KALINY FERNANDES DIAS, ***94206;ATILIO RODRIGUES DINIZ, ***01250;AUGUSTO RENAN DA COSTA PEREIRA, ***28259;AYLA LORRANE LIMA SOARES DA SILVA, ***24202;AYLANA MAKELLE DO ROSARIO MARTINS, ***51264;BARBARA ALVES RODRIGUES, ***83806;BEATRIZ BORCEM VERAS, ***68278;BEATRIZ COSTA PEREIRA, ***21278;BEATRIZ FERREIRA MIRANDA, ***27200;BEATRIZ MIRANDA BARROS, ***86295;BEATRIZ NASCIMENTO RIBEIRO, ***80200;BEATRIZ DOS REIS DIAS, ***01250;BEATRIZ SANTOS DE ALMEIDA, ***56250;BENEDITA PAULA MENDES, ***19215;BENEDITO FILIPE MAC DOWELL DA SILVA, ***36212;BENEDITO SACRAMENTO FREITAS, ***19268;BERNARDO KAYKY OLIVEIRA DE QUEIROS, ***77227;BIANCA ALMEIDA DOS SANTOS, ***17241;BIANCA DA SILVA CAMILO, ***61222;BIANCA PEREIRA NASCIMENTO, ***16230;BIANCA REIS BARBOSA CHAGAS, ***59203;BIANCA SANTOS DA CONCEICAO, ***96207;BIANCA SANTOS DE BRITO, ***92295;BLENA ALVES NEVES, ***88294;BRAIAN TELES FERREIRA, ***59281;BRENDA ALICE SILVEIRA GOMES, ***91230;BRENDA ANDRADE DA SERRA, ***58252;BRENDA DA COSTA BORGES, ***79265;BRENDA JULIANA LOBATO DA CUNHA, ***06281;BRENDA LORRANE SOUSA TRAJANO, ***64271;BRENDA RODRIGUES GONCALVES, ***72251;BRENDA RODRIGUES SANTOS, ***70200;BRENDA WILKA RIBEIRO DA CRUZ, ***51220;BRENDON WILLIAM RIBEIRO DA CRUZ, ***30215;BRENO CESAR DOS SANTOS MAGALHAES, ***32202;BRENO MIZERANI MILHOMEM DE AZEVEDO, ***19823;BRENO PAULO DE SOUZA BENTES, ***07270;BRENO RENAN NUNES RODRIGUES, ***50228;BRUNA DA PAIXAO DAS NEVES, ***09298;BRUNA KELEN DE LIMA CARDOSO, ***29220;BRUNA LUZIA DE SOUSA REIS, ***45205;BRUNA SOUZA TEIXEIRA, ***08264;BRUNIELLE SILVA CORREA, ***29232;BRUNO CAETANO DA SILVA, ***68203;BRUNO CEZAR TAVARES PINHEIRO, ***87209;BRUNO PIMENTEL DOS SANTOS, ***78261;BRUNO SOUZA DE SALES, ***79261;BRUNO VITOR BARATA FURTADO, ***72230;BRUNO YOHAN COSTA DA SILVA, ***03213;CAMILA CRISTINA DOS SANTOS RODRIGUES, ***21254;CAMILA DE PAULA MONTE DA LUZ, ***57290;CAMILA LORRANE DE SOUZA BRITO LOBATO, ***28237;CAMILA PORTELA CHAVES, ***28241;CAMILA RODRIGUES DA CONCEICAO, ***78230;CAMILA TAISSA COSTA DE OLIVEIRA, ***77290;CAMILLY CRISTINY CARVALHO CARRERA, ***19205;CAMILLY NASCIMENTO DOS ANJOS, ***96211;CAMILO MENDES ANTEZANA DE SOUZA, ***43220;CAMILY GABRIELLE MONTEIRO TRINDADE, ***30272;CANDIDA DE NAZARE ALEIXO FIDELLIS, ***55253;CARINY AYARA SANTIAGO PEREIRA, ***71219;CARLA BEATRIZ PINHEIRO DOS PASSOS, ***43225;CARLA CARDIAS CARRERA, ***39260;CARLA FERNANDA DA COSTA ROMEIRO, ***48203;CARLA GISELLE NASCIMENTO GONCALVES, ***09252;CARLA VANESSA DA COSTA, ***19240;CARLOS ADRIANO TEIXEIRA GOMES, ***09251;CARLOS ALBERTO SEIXAS, ***92246;CARLOS AQUILA REIS PORTO, ***73237;CARLOS AUGUSTO DAMASCENO DO ROSARIO, ***47236;CARLOS CLEBSON DE ABREU SILVA, ***17230;CARLOS DANIEL DE PAULA RIBEIRO, ***29210;CARLOS EDUARDO CARDOSO PEREIRA, ***94295;CARLOS EDUARDO SA DOURADO, ***65298;CARLOS EDUARDO SILVA MEDEIROS, ***82273;CARLOS HENRIQUE TOBIAS PIMENTEL, ***10297;CARLOS LOURA VIEIRA DA COSTA, ***51200;CARLOS NATALICIO DE OLIVEIRA PANTOJA, ***67234;CARLOS WEMERSON DA CONCEICAO, ***48241;CARMEM LUCIA FONSECA RODRIGUES, ***53220;CAROLAINE ALMEIDA BARROS, ***73292;CAROLAINE DA SILVA CORDEIRO, ***49261;CAROLINA NASCIMENTO DOS SANTOS, ***99272;CAROLINA SANTOS DA SILVA ARAUJO, ***04228;CAROLINA SILVA DA SILVA, ***94260;CASSIA CRISTINA DOS SANTOS DE JESUS, ***92247;CASSIA HELLEN ALENCAR GOMES, ***70237;CASSIA MARIZA NAZARE DE DEUS, ***12268;CASSIA NEVES GOMES, ***77260;CASSIO GONCALVES PINTO, ***28260;CATARINA QUARESMA VIANA, ***80200;CECILIA ARIANA ASSUNCAO OLIVEIRA DE SOUSA, ***96224;CELSO CASTILHO DOS SANTOS, ***86203;CELSO DAVID NEVES DE SOUZA, ***00297;CELSO RODRIGUES BRAGA, ***73215;SHEILA LIMA MIRANDA, ***22272;CIBELE DA COSTA MACEDO, ***76220;CIBELLE LAIS ROCHA MARTINS, ***21277;CINTHIA HELENA SANTOS DOS SANTOS, ***50228;CINTIA BENVINDA BATISTA IMBIRIBA, ***85200;CINTIA CONCEICAO DA SILVA, ***11290;CIPRIANO WUILHEME PINHEIRO PANTOJA PINHEIRO, ***92261;CLARA DE ANDRADE FARIAS, ***63257;CLARICE DA SILVA GOMES, ***63284;CLARICE DIAS RODRIGUES, ***06293;CLARICE MENDES DA SILVA, ***04228;CLARISSE RODRIGUES DOS ANJOS, ***19231;CLAUDECY ALVES SILVA, ***64240;CLAUDIA JEANE MELO DOS SANTOS, ***54249;CLAUDIA PETRONILO BRAGA, ***46210;CLAUDIA VITORIA DO CARMO PEREIRA, ***58293;CLAUDIO VITOR DA SILVA NEGRAO, ***82262;CLAUDIONE APARECIDO FERNANDES VALADARES, ***86265;CLAYTON CANCIO UCHOA, ***91297;CLEBER TOME DA SILVA, ***54216;CLEBY SOUSA DA SILVA, ***41200;CLEIDSON ALEXANDRE BARROSO PEREIRA, ***16210;CLEDISON DOS SANTOS ALVES, ***16234;CLEICE DO VALE PINTO, ***40259;CLEIDIANE FERREIRA DA SILVA, ***59272;CLEILSON CONCEICAO DOS SANTOS, ***03247;CLEITON SERRAO DA SILVA, ***10247;CLEITON WELLINGTON GOMES DOS SANTOS, ***66223;CLEMILSON MIRANDA DA SILVA, ***14240;CLEONICE MARTINS DOS SANTOS, ***36223;CLEUNILDE GONCALVES CORREA, ***36291;CLEYDSON DIOGO LOPES GOMES, ***71240;CLIVIA ALVES VIANA, ***97258;CONSUELO MARQUES DA SILVA, ***15272;CRISLANE CARDOSO PINTO, ***53207;CRISLLEY TUANNY SOUZA SALGADO, ***19279;CRISTHIAN GOMES RIBEIRO, ***17207;CRISTIANI OLIVEIRA DA COSTA, ***83215;DAISE LOUISE BARROS NAZARE, ***16269;DALILA PANTOJA DE SOUZA, ***83276;DAMIAO XAVIER DOS ANJOS, ***45204;DANIEL CARVALHO GOMES DOS SANTOS, ***43202;DANIEL CHAVES DOS SANTOS, ***77282;DANIELA ALVES LIMA, ***65272;DANIELA DA CONCEICAO GOMES, ***72260;DANIELE DE JESUS DOS SANTOS SOUZA, ***61299;DANIELE SOUSA SILVA, ***33341;DANIELLA CRISTINA PONTES NASCIMENTO, ***00215;DANIELE DAS GRACAS SIQUEIRA DE SOUZA PINHEIRO, ***33268;DANIELLY JARDIM DAMASCENO, ***14293;DANILA PAOLA MOURA, ***47234;DANILO DA SILVA CARDOSO, ***53212;DAPHNER WERONYKA CORREA VIDAL, ***31207;DARCIENE DE SOUSA MONTEIRO, ***39265;DARIANA PANTOJA AGUIAR, ***85204;DARIANE NOGUEIRA DA SILVA, ***78251;DARLATTY QEYTTY LIRA DA PAIXAO, ***10224;DAVI DE JESUS DE SOUSA DA CONCEICAO, ***38214;DAVI LORRAN SANTOS JASTES, ***79213;DAVI SILVA DOS PASSOS, ***00216;DAVI TAVARES NUNES, ***74244;DAVID NASCIMENTO SILVA, ***54230;DAVID WALLACE SOARES LEAL, ***30252;DAYANA DA COSTA PANTOJA, ***05284;DAYANA FARIAS DA COSTA, ***89230;DAYANA SILVA DIAS, ***87204;DAYANE CRISTINA DA PAIXAO SANTOS, ***90268;DAYANE QUARESMA DOS SANTOS, ***58296;DAYSE LIRA DE SANTANA, ***75200;DEBORA CHAVES DA SILVA, ***48262;DEBORA CRISTINA DA SILVA PENICHE, ***56242;DEBORA DO CARMO LOPES GONCALVES, ***90263;DEBORA EVELIN DOS SANTOS RIBEIRO, ***25211;DEBORA LORRANE SILVA CARVALHO, ***73225;DEBORA SOBRAL DE SOUZA, ***71252;DEBORAH CARVALHO DA SILVA CHAVES, ***08278;DEIVID SILVA DOS PASSOS, ***73227;DEIVISON DA SILVA NASCIMENTO, ***49286;DEIVISON TIAGO RODRIGUES DA CUNHA, ***67240;DEIZE MARIA DE OLIVEIRA, ***63220;DELMA PEREIRA DA SILVA, ***70285;DENER CARDOSO MENDES, ***56225;DENILSON CARMO DE SOUZA, ***91272;DENILSON FRANCA COSTA, ***23236;DENISE DA CONCEICAO GOMES, ***01254;DENNER DA SILVA SOEIRO, ***44205;DERCILENE SOARES MONTEIRO, ***54204;DERY SILVA FERNANDES, ***57250;DEUSANIR NERIS MARTINS, ***76253;DEUZIVANE DA SILVA E SILVA, ***61294;DEYVISON DA SILVA FERREIRA, ***28271;DEYVISON SANTANA SUDARIO, ***12213;DHANYELLY DA SILVA PEREIRA MARTINS, ***86227;DHARYELLE LUCENA DE LIMA, ***09233;DHEYSSY NATHALY LEAL VILAR, ***61250;DHONE CONCEICAO RODRIGUES, ***39205;DHONNATA YURIKDOS ANJOS LIMA CORREA, ***89286;DIANE PINHEIRO DA ROCHA, ***37262;DIANNY PEREIRA DUTRA, ***56200;DIEGO FERREIRA LIMA, ***63251;DIEGO SILVA MAGNO, ***03273;DIEMIFI MACARI AVELAR DOS SANTOS, ***91270;DIENE DE SOUZA CALADO, ***97211;DIGELI ELIZA DA SILVA CARVALHO, ***91234;DILANE DIAS DA SILVA, ***34234;DIOGO JOSE DA COSTA DIAS, ***98274;DIOVANNA PENHA RAMOS, ***48250;DJANE GEMAQUE DO NASCIMENTO, ***18268;DJHEFERSON CARLOS CARVALHO PEREIRA, ***38262;DORIELE GONCALVES VALES, ***62228;DOUGLAS HENRIQUE FRANCA COSTA, ***42290;DYONATA NUNES DA SILVA, ***94230;EDILEIDE SANTOS SILVA, ***56272;EDILENE SANTANA DA SILVA, ***00203;EDILOAN MENDES VIEIRA, ***77268;EDILSON MOREIRA DA GRACA JUNIOR, ***69234;EDINEIA SEABRA FERREIRA, ***29297;EDNA DO SOCORRO MUNHOZ PIMENTEL, ***11224;EDINEIA GOMES MAUES, ***18249;EDSON CASTRO DE MORAES, ***92215;EDSON CLAUDEAN SILVA SOUSA, ***03304;EDSON DOS SANTOS OLIVEIRA, ***41248;EDSON JAMISON RAMOS DE OLIVEIRA, ***80297;EDSON RODRIGO DA SILVA TEIXEIRA, ***36279;EDSON WENDEL DO CARMO FRANCO, ***39214;EDUARDA CAROLINE NUNES SEABRA, ***96233;EDUARDA CRISTINA LIMA DOS SANTOS, ***81203;EDUARDA DO EGITO CRISPIM, ***44218;EDUARDO CALDAS, ***87288;EDUARDO DOS SANTOS MORAIS, ***77250;EDUARDO PINTO DE ANDRADE, ***19224;EDIVAL DOS SANTOS GOMES, ***15219;EKYNA BRUNA PIRES OLIVEIRA, ***75266;ELAINE GAMA MERCES, ***55219;ELAINE RIBEIRO DOS SANTOS, ***08240;ELAINE SILVA SANTANA, ***75230;ELAINE VIEIRA SILVA, ***27284;ELANE VALENTE AFONSO, ***14269;ELEN DE OLIVEIRA DUARTE, ***40285;ELENICE RODRIGUES RAMOS, ***84264;ELENILDE OLIVEIRA DE SOUSA, ***01249;ELIANA SERRAO DE SOUZA, ***43206;ELIANE ALMEIDA VIANA, ***67287;ELIANE DA COSTA SOUZA, ***40291;ELIANE DE OLIVEIRA PEREIRA, ***20200;ELIANE DE SOUSA DUARTE FERREIRA, ***08262;ELIANE DO NASCIMENTO MAGALHAES, ***39239;ELIANE SANTANA DA SILVA SANTOS, ***43269;ELIDIANE DE SOUSA CELEIROS, ***63263;ELIELMA RIBEIRO RODRIGUES, ***89290;ELIELMA SANTOS DO CARMO DA SILVA, ***14205;ELIELMA SILVA DE SOUZA, ***89206;ELIELSON FERREIRA SILVA, ***87220;ELIELSON PATRICK SILVA MARIA, ***94250;ELIELSON RODRIGUES DE ALMEIDA, ***41220;ELIENY CRISTINA DA FONSECA FERREIRA, ***03271;ELINE CASTRO DE CASTRO, ***71280;ELISABELE CONCEICAO DOS SANTOS, ***14248;ELISANDRA DA CONCEICAO FRANCO, ***82204;ELISANDRA MENDES DOS SANTOS, ***09263;ELISANGELA DO NASCIMENTO GOMES, ***95287;ELISANGELA DOS SANTOS OLIVEIRA, ***19268;ELISANGELA SILVA FERREIRA DOS SANTOS, ***10225;ELISNAIARA GOMES DE SOUZA, ***53271;ELISON ANDRE FARIAS DOS SANTOS, ***23252;ELIVAN DE SOUZA SANTOS, ***09290;ELIZABETH VILHENA DOS SANTOS, ***59294;ELIZANDRA CRISTINE VASCONCELOS TEIXEIRA, ***10243;ELIZANE ROMANO DA CONCEICAO, ***34250;ELIZEU MICAEL DOS SANTOS COSTA, ***36248;ELKY GOMES REPOLHO, ***76230;ELLEM LEAL MORAES RODRIGUES, ***96201;ELLEN CAROLINA GUIMARAES GUEDES, ***82219;ELLEN JUANE MIRANDA DE BARROS, ***91230;ELLEN KAMILA MEIRELES RODRIGUES, ***92226;ELLUANA DE OLIVEIRA LIMA, ***73277;ELRIK PATRIK DIAS SILVA, ***26229;ELUCIETE BRITO PEREIRA, ***53234;ELZIANE ALMEIDA SILVA, ***44263;EMANUELLE PALHETA VIANA, ***96265;EMANUELLE REGINY SOUSA DA SILVA, ***35240;EMELLY DANIELE MORAES GOMES, ***10204;EMILIA VANESSA DA ROCHA LIRA, ***90278;EMILLE RAIMUNDA FERREIRA DOS SANTOS, ***82209;EMILLY CRISTINA GEMAQUE LIMA, ***26225;EMILLY LAYSE BARBOSA BECKMAN, ***74207;EMILLY LOPES SILVA, ***97286;EMILLY NAZARE SILVA DA COSTA, ***47288;EMILY LETICIA MORAES GAIA, ***77208;EMILY PRISCILA PIRES PIMENTEL, ***51286;EMYLI SUANE DE SOUZA MONTEIRO, ***01244;ENIELMA SANTOS CARDOSO, ***22204;ERBETH CARVALHO PEREIRA, ***68270;ERIANE RODRIGUES DA SILVA, ***59200;ERICA DA

SILVA COUTO, ***75278;ERICA FERREIRA LEAO, ***31268;ERICA LAIS DO NASCIMENTO ALVARES, ***78210;ERICA TEIXEIRA BRITO, ***75226;ERICA VASCONCELOS DOS SANTOS, ***54268;ERICK DOUGLAS ROCHA MOTA, ***87253;ERICK MARLON RODRIGUES PINTO, ***78200;ERICK MARQUES PINTO, ***06233;ERICK MATHEUS DE OLIVEIRA COSTA, ***65240;ERICKA PRISCILA MARCELINO DA COSTA, ***78234;ERICA PALOMA TELES DE SOUSA, ***63200;ERISLAYNE PEREIRA RODRIGUES, ***95280;ERISON BATISTA BRAGA, ***23210;ERWERTON BRITO DE LIMA, ***60283;ERYSON JARDIM DOS SANTOS, ***38204;ESMAEL MACIEIRA GOES, ***98279;ESTER CRISTINA DOS SANTOS FRAZAO, ***29231;ESTER SUSA DA CONCEICAO MIRANDA, ***39243;ESTEVAO LUIZ NUNES CASTRO, ***60286;EUNICE LOPES DOS SANTOS, ***93248;EVANDRO DOS SANTOS CARVALHO, ***91221;EVELIN CAROLINE VALENTE SANTOS, ***53258;CRISTINA BARROS SILVA, ***63274;EVERALDO CARDOSO MACHADO, ***53203;EVERTON GUIMARAES DA SILVA, ***20257;EVERTON MATHEUS BARROS NAZARE, ***96217;EVERTON YURI VASCONCELOS DE VILHENA, ***84290;EVILY DE PAULA SILVA DA CUNHA, ***47267;EWERTON FERNANDO SOUTO PEREIRA, ***99280;EZEQUIAS LEVI MELO ROCHA JUNIOR, ***14262;EZEQUIEL DA SILVA CASTRO, ***35203;FABIANA FERNANDES FERNANDES, ***59280;FABIANA FERRO CARDOSO, ***61244;FABIANA PENHA DOS SANTOS, ***58290;FABIANE MIRANDA DOS SANTOS, ***89289;FABIO ASSIS DE ARAUJO, ***24208;FABIO AUGUSTO DA COSTA BROWN, ***28218;FABIO JOSE OLIVEIRA BRITO, ***73200;FABIO LUCIANO FERREIRA DE VASCONCELOS, ***66273;FABIO PINTO DA COSTA, ***82269;FABIOLA FERREIRA PEREIRA, ***74272;FABRICIA SILVA DIAS, ***35200;FABRICIANA DOS SANTOS SOUZA, ***50290;FABRICIO FERREIRA DOS SANTOS, ***46298;FAGNER MENDONCA DA SILVA, ***85238;FAYE CRISTINA CELEIRO MELO, ***62291;FELIPE COSTA DE SOUZA, ***73200;FELIPE FURTADO MARTINS, ***05201;FELIPE MATHEUS NASCIMENTO SANTANA, ***49275;FELIPE SANTOS PEREIRA, ***80226;FELIPE ZAN SIQUEIRA, ***99273;FERNANDO BARROSO DE SOUZA, ***51220;FERNANDA AMARAL DO NASCIMENTO, ***82230;FERNANDA CRUZ, ***33268;FERNANDA CUNHA DA LUZ, ***88266;FERNANDA DOS SANTOS LIMA PEREIRA, ***93260;FERNANDA HELEM ARAUJO DE OLIVEIRA, ***24271;FERNANDA MENDES SOARES, ***64230;FERNANDA MERCES DOS SANTOS, ***80240;FERNANDA NOBRE DA COSTA, ***38234;FERNANDO BORGES ASSUNCAO, ***05263;FERNANDO DA CONCEICAO DIAS, ***46239;FILIPE BRAGA DE VASCONCELOS, ***90285;FILIPE CORREA CARVALHO, ***99204;FLAVIA FREITAS SILVEIRA LIMA, ***03268;FLAVIA KELTY REPOLHO MORAES DE ASSUNCAO, ***80244;FLAVIA RIBEIRO DINIZ DOS SANTOS, ***75268;FLAVIO BORGES ASSUNCAO, ***67280;FLAVIO ERVEDOSA TOLOSA, ***99222;FLAVIO GABRIEL ALVES PALHETA, ***79265;FLAVIO HENRIQUE DA SILVA NASCIMENTO, ***45240;FLAVIO MOVILHA DA SILVA, ***66220;FRANCEILSON DOS SANTOS DA SILVA, ***37245;FRANCIANE SILVA COSTA, ***86262;FRANCIELMA SILVA CAVALCANTE, ***80256;FRANCIELY MILENE BRAGA CRUZ, ***88228;FRANCILENE PANTOJA COSTA, ***73268;FRANCINALDA DO CARMO BARBOSA, ***69292;FRANCINEIDE DE ARAUJO DOS SANTOS, ***91278;FRANCINEISE ATAIDE DOS SANTOS, ***27268;FRANCIRLENE DO NASCIMENTO LIMA, ***94262;FRANCISCA ARACELIA DA SILVA ASSUNCAO, ***41207;FRANCISCA GOMES DA SILVA, ***65287;FRANCISCA JEICIELE CRUZ DA SILVA, ***49250;FRANCISCA PATRICIA SOUSA DE CASTRO, ***76831;FRANCISCA PEREIRA SILVA, ***49758;FRANCISCO CARLOS PANTOJA TEIXEIRA, ***95201;FRANCISCO FEITOSA DE OLIVEIRA JUNIOR, ***16262;FRANCISCO LIMA CORDOVIL, ***78253;FRANCISDALVA DA CUNHA MOTA, ***31249;GABRIEL BRITO ASSUNCAO, ***90273;GABRIEL CARVALHO FERNANDES, ***04221;GABRIEL JULIANO DA SILVA GOMES, ***10205;GABRIEL JUNIOR MATOS DINELLI, ***17224;GABRIEL MARTINS DE SOUSA, ***06230;GABRIEL SANTOS DE SOUZA, ***63210;GABRIELA DA SILVA PARENTE, ***48246;GABRIELA FERNANDA DA SILVA MACEDO, ***06285;GABRIELA JOYRA DE ARAUJO SILVA, ***35270;GABRIELA LIMA DUARTE, ***67254;GABRIELE ALMEIDA PIRES, ***46202;GABRIELLE ALVINO MESQUITA, ***33210;GABRIELLY DE SOUZA LIMA, ***49286;GABRIELY MONTEIRO DA SILVA, ***20235;GABRIELY OLIVEIRA NUNES, ***45204;GEANDRO TAVARES ARAUJO, ***24287;GEANGELLA ARAUJO LIMA, ***67206;GEANNE SILVA DOS SANTOS, ***88202;GEBSON BRANDAO DA SILVA, ***86220;GEDIELSON FERREIRA PANTOJA, ***21235;GEISIANE CUIMAR GONCALVES, ***65236;VIVIAN BARBOSA DA MOTA, ***71229;GEOMAIRA DA SILVA MOREIRA, ***38270;GEORGEA SOUZA DE AZEVEDO, ***88272;GEOVANA CARDOSO MARTINS, ***62260;GEOVANA DE SOUSA BITENCOURT, ***68282;GEOVANA CAROLAYNE RODRIGUES DA SILVEIRA, ***58275;GEOVANNY ARAGAO SOARES, ***70270;GERALDA MARIA TAVARES VICENTE, ***58234;GERFESOM THIAGO CAVALCANTE DA COSTA, ***89207;GERFFESON MICHEL GONCALVES COSTA, ***46249;GERONILDE MARTINS FERREIRA, ***55272;GESSICA DE OLIVEIRA PINHEIRO, ***01206;GESSICA MARIA SILVA FAGUNDES, ***36209;GEYSEANE GABRIELA SANTOS DOS SANTOS, ***60208;GICELY MARIA FRAGA DO SOCORRO, ***30291;GILBERTO DA SILVA SILVA, ***47223;GILCINEIDE GODINHO DA SILVA, ***53260;GILMARA GONCALVES LIMA, ***72242;GILSOMAR BARBOSA DOS SANTOS, ***14235;GIOVANA DUARTE DA SILVA, ***92280;GIOVANE ANTONY VIEIRA SANTANA, ***03217;GIRLANE INGLIS MONTEIRO, ***67252;GISELLE CABRAL, ***37204;GISELE LIMA DA CONCEICAO, ***37265;GISELLE DOS SANTOS ALHO, ***79208;GISELLE GALUCIO DE SOUSA, ***38283;GISELY LUCIA SILVA E SILVA, ***29228;GIZELY AMARO RODRIGUES SANTOS, ***62237;GLALCIANE SOARES LEAL, ***00271;GLAUCILENE FRANCA DA SILVA, ***86268;GLEICE KELLY RODRIGUES FERREIRA, ***35229;GLEICIANNY DE JESUS SILVA, ***00277;GLEICY CRISTINA ALVES DO NASCIMENTO, ***76204;GLEIDIANE FARIAS SOUSA, ***44231;GLEISE ROMANO DA SILVA, ***13249;GLENDA GEYSIANE MOTA BORGES, ***16202;GLEYDSON FABIO PIRES VIANA, ***16230;GLORIA DO SOCORRO NEVES, ***28234;GLORIANI CABRAL DE SOUZA, ***10230;GRACILENE ALVES SANTOS, ***65200;GUILHERME GOMES DE SOUZA, ***62269;GUILHERME KAUA DA SILVA VIEIRA, ***62288;GUSTAVO ASSUNCAO BARBOSA, ***95266;GUSTAVO CAPELA DO CARMO, ***80217;GUSTAVO ENRICK BRITO DE OLIVEIRA, ***55257;HAGNER SANDER LOBATO MAIA, ***29202;HALISSON TULYO DE JESUS SILVA, ***03201;HAROLDO JUNIOR FERREIRA DE SENA, ***18211;HAYANNA THAYNARA TORRES CAVALLEIRO DE MACEDO, ***36237;HEIDE CELSO ALVES, ***23267;HELDER LUCIANO PINTO REIS, ***75216;HELDERSOM RUBENS DE SOUSA BORBOREMA, ***05224;HELEN DE CASSIA BENTES CARDOSO, ***79287;HELIA MARIA SILVA GIL, ***24240;HELLEM CRISTINA MOTA, ***23200;HELLEN PATRICIA CORREA REZENDE, ***14208;HELLEN THAINA DOS REMEDIOS DA CRUZ, ***29226;HELOISA DE KASSIA PAGANI MILIORIM, ***31243;HELOISA DE SOUSA COSTA, ***80293;HENRIQUE DA CONCEICAO SANTOS, ***99200;HERIKA VANESSA COSTA MORAES, ***13205;HERLANE DE SOUZA PIEDADE, ***18207;HERMESON DIPAULO VIANA DA COSTA, ***70247;HEVELLY CRISTINA AZEVEDO DA ROSA PINHEIRO, ***65286;HIAGO HENRICK MENDES PIRANGI, ***15203;HILLEY CHRISTIAN DO CARMO LEITE, ***95297;HINGRID DO SOCORRO LINS ALVES DOS SANTOS, ***15244;HUDSON CELSO ALVES, ***76281;HUGO CELSO ALVES, ***87255;IAM WILLAN DOS SANTOS, ***59209;IAN PEDRO DO NASCIMENTO TAVARES, ***88225;IANDRO ANDREY UCHOA SANTOS, ***11255;IARA LAURIANE COELHO OLIVEIRA, ***53273;IASMIN DE OLIVEIRA MACIEL, ***51232;IGOR MATHEUS PATROCINIO DOS SANTOS, ***68201;ILAN DERICK GOS DA SILVA, ***99235;ILCINEIA FERNANDES DOS SANTOS, ***64703;ILENA CIBELI SOARES FIDENCIO, ***91257;INGRID CORREA LIMA, ***38200;INGRID DE CASSIA CORDEIRO PINA, ***48279;INGRID NAYANE SENA DA CRUZ, ***71247;INGRID SUELLEN GOMES FAYAL, ***56204;INGRID VANESSA CAVALCANTE DO NASCIMENTO, ***71291;INGRID VITORIA PEREIRA RODRIGUES, ***80232;INGRIDY PINTO HUAMANORCO, ***47239;IRAKTANIA BATISTA DA SILVA, ***20268;IRIANE OLIVEIRA MACEDO BEZERRA, ***25276;IRIS RAMOS DA COSTA SILVA, ***11293;ISAAC CARNEIRO LEITE JUNIOR, ***90226;ISAAC TEIXEIRA MARINHO, ***09268;ISABELA CRISTINA LEAO DANTAS, ***19224;ISABELLE LETICIA MARTINS MAGNO, ***08289;ISABELLE LETICIA PIRES DE JESUS, ***57260;ISABELLE LIMA DE SOUSA, ***21226;ISABELLY RODRIGUES BRANDAO, ***48260;ISABELLY VITORIA ASSUNCAO GONZAGA, ***73270;ISAIAS SANTOS DOS SANTOS, ***48208;ISIS DE MORAES BASTOS, ***70253;ISIS DOS SANTOS NOGUEIRA, ***73267;ISMAEL NAZARENO DO NASCIMENTO GOMES, ***85207;ISMAEL RIBAMAR VIEIRA DE LIMA, ***41251;ISRAEL ADYN PEREIRA DA SILVEIRA, ***10200;IVALERIA DOS SANTOS, ***07315;IVAN GOMES ARAUJO, ***03261;IVANICE BATISTA SOUZA, ***90202;IVONE BARBOSA DE SOUSA, ***81217;IWANNA ALESSANDRA NOGUEIRA PINTO, ***09250;IZABELA LIMA AGUILA, ***40215;IZABELA SANTANA CARDOSO, ***46249;IZABELE PALHETA DO NASCIMENTO, ***44208;IZABELLA SILVA DA CUNHA, ***59200;IZADORA DE SOUZA FONSECA, ***61259;IZAMAI DOS SANTOS CRUZ, ***28275;IZAMARA DO NASCIMENTO DOS SANTOS, ***98204;IZINALDO FILHO DOS PASSOS DA CRUZ, ***52280;JACIARA AQUINO SOARES, ***64242;JACILENE DO SOCORRO SANTOS DA COSTA, ***73248;JACILENE DOS SANTOS CELSO, ***32220;JACINILZA MEDEIROS MARQUES, ***51265;JACKSON STEFAN DE SOUZA TAVARES, ***19223;JACQUELINE ARAUJO DA SILVA, ***13296;JACQUELINE MENEZES REIS, ***84225;JACQUELINE VIEIRA FONTENELLE, ***14260;JACQUELLINE SILVA DE OLIVEIRA, ***60223;JADE BARROS SILVA, ***34209;JADIANE PINHEIRO PERREIRA, ***34263;JAILSON LOPES TEIXEIRA, ***89246;JAINA SILVA BARBOSA, ***07213;JAISSON CARLOS ROSA DE MORAES, ***05206;JAKSON CARDOSO GONCALVES, ***37345;JAMILE DA SILVA ASSUNCAO, ***77274;JAMILE YSLLA MONTEIRO DE AGUIAR, ***01276;JAMILI TRINDADE DA SILVA, ***53201;JAMILLY CONCEICAO CARVALHO CARRERA, ***52205;JAMILLY SUIANY DA SILVA ARAUJO, ***44275;JANAINA DE ARAUJO AZEVEDO, ***66222;JANAINA ROSANGELA GELAK SARAIVA, ***55200;JANNY KEYLI SANTOS DA SILVA, ***26242;JAQUELINE KELLY FERREIRA DA COSTA, ***04261;JAYNE SAMPAIO NEVES, ***14256;JEAN SANTOS SILVA, ***03205;JEANE MEYRIANNE SARAIVA DA SILVA, ***96204;JEANY COSTA DA SILVA, ***26209;JECIRA XAVIER VAZ, ***02272;JEFFERSON COSTA RENDEIRO, ***90277;JEFFERSON DA SILVA BRASIL, ***96240;JEFFERSON DA SILVA DE ABREU, ***29209;JEFFERSON OLIVEIRA DE FREITAS, ***79240;JEFFERSON VICTOR FERREIRA DE CASTRO, ***10210;JENIFFER ROSA DE MORAES, ***70283;JENILSON MORAES DE SOUZA, ***07245;JENNIFER ELIZABETH CARDOSO DOS SANTOS, ***57261;JENNIFER PEREIRA ALVES, ***68231;JERONIMO ISAIAS CRUZ DA MATA, ***30261;JESSE BRAYNER RABELO FERREIRA, ***98285;JESSIANE OLIVEIRA DA SILVA, ***98245;JESSIANE OLIVEIRA DOS SANTOS, ***01229;JESSICA COSTA PEREIRA, ***70234;JESSICA DAYANNE DOS SANTOS LIMA, ***93223;JESSICA ELLEN GUERRA DA COSTA, ***49296;JESSICA GOMES FERREIRA, ***76206;JESSICA JANAINA DUARTE TAVARES, ***25217;JESSICA KAROLINE ANDRADE AMANAJAS DOS SANTOS, ***80235;JESSICA MAIA MONTEIRO, ***77299;JESSICA PASSOS DOS SANTOS, ***42269;JESSICA SILVA ROCHA, ***16297;JESSICA SOUSA DO NASCIMENTO, ***46202;JHENIFFER CLAUDIA DE SOUZA PEREIRA, ***41254;JHENNIFER DA SILVA COSMO, ***53252;JHON LENO BRAGA COELHO, ***85239;JHONATA KEVEM MATOS DOMINGUES, ***95237;JHONE CRISTIAN RODRIGUES LEITE, ***48236;JHONNY DOS SANTOS PENALBER, ***93231;JHONNY SANTOS DA SILVA, ***01263;JHOY THIAGO PALHETA COELHO, ***76225;JHULIANE KARINE MOREIRA VIANA, ***60219;JHULY FERREIRA SANTOS, ***92234;JHULYA THAYS DE OLIVEIRA DOS SANTOS, ***64242;JOANA CAROLLINE DIAS DE MELO,

***26225;JOAO ENTONNY LARANJEIRA FERREIRA, ***16223;JOAO LUCAS DOS SANTOS DA GAMA, ***41219;JOAO LUCAS MOREIRA DA SILVA, ***79207;JOAO MAX PEREIRA MONTEIRO, ***30259;JOAO PAULO DOS SANTOS SALDANHAS, ***01291;JOAO TALISSON DOS SANTOS CORREA, ***27203;JOAO VICTOR DE CASTRO ALVES, ***19278;JOAO VICTOR SANTANA DOS SANTOS, ***59242;JOAO VITOR NASCIMENTO DA CRUZ, ***00280;JOAO VITOR DO CARMO DOS REIS, ***62247;JOBSON PAMPOLHA MACEDO, ***78250;JOBSON SANTOS DE MELO, ***94215;JOCILETE BRAGA DOS SANTOS, ***79220;JOCYANE FREITAS DE ALMEIDA, ***80275;JOELE CAROLINE SILVA TEIXEIRA, ***55210;JOELMA BARROS MALCHER, ***43279;JOELMA DUARTE DOS SANTOS, ***44241;JOELSON DIAS DA CONCEICAO, ***21290;JOHNATAN DOS SANTOS FONSECA, ***75254;JOICE DE JESUS MARQUES, ***51219;JOICE MARA SENA SOARES, ***83204;JOICILENEDA SILVA PEREIRA, ***65226;JONATHAN FABRICIO MARQUES SANCHES, ***13232;JORDANO BRUNO SILVA DE MORAES, ***47219;JORGE ANTONIO DOS SANTOS GRANHEN, ***41255;JORGE LUIS DA COSTA BROWN, ***19200;JOSE ALEX DOS REIS CARNEIRO, ***54267;JOSE AUGUSTO LOBATO DOS SANTOS, ***92223;JOSE AUGUSTO MONTEIRO DE QUADROS FILHO, ***36257;JOSE AUGUSTO RODRIGUES DE OLIVEIRA, ***26227;JOSE FIRMINO DE SOUSA, ***96291;JOSE JAIR DA SILVA NASCIMENTO JUNIOR, ***72205;JOSE LEANDRO SILVEIRA SANTOS, ***86279;JOSE LIMA DE AQUINO, ***64247;JOSE PAULO DE ALMEIDA JUNIOR, ***96240;JOSE RENATO DIAS PARA, ***54287;JOSE ROBERTO DA SILVA DE LIMA, ***48229;JOSEANE MENEZES REIS, ***86200;JOSELIA SANTIAGO DA SILVA PEREIRA, ***96220;JOSIANE BATISTA DOS SANTOS ELOI, ***01268;JOSIANE GARCIA LISBOA, ***88272;JOSIANE LIMA ALMEIDA, ***62204;JOSIANY DA SILVA DIAS, ***46231;JOSIEL SANTOS DE ARAUJO, ***53230;JOSILENE JORGE TEIXEIRA BALAO, ***00200;JOSIMAR FERREIRA DOS SANTOS, ***52253;JOSUE GEORGENES TEXEIRA DA SILVA, ***53208;JOSUE PEREIRA MEDINA, ***86200;JOSY GLEUMA DE MELO SOUSA, ***53277;JOYCE CRISTINA DA CUNHA SAMPAIO, ***28217;JOYCY KELY SILVA RAMOS GALO, ***56241;JUAN CORREA DE SOUZA, ***36208;JUCELIA GOMES LEAO, ***32277;JUCIANA NEVES BEZERRA LIMA, ***43272;JUCIARA SILVA DA CONCEICAO, ***74265;JUCICLEIA DIAS PINTO, ***41253;JUCICLEIA GUEDES VIANA, ***08203;JULIA DA SILVA BATISTA, ***96262;JULIA RAQUEL BAENA DE JESUS DOS SANTOS, ***45296;JULIA STEFANY MOREIRA SARMENTO, ***39243;JULIANA CAROLINE NEVES, ***48211;JULIANA MONTEL DA CRUZ, ***26294;JULIANA MORAES DA CONCEICAO, ***56240;JULIANE DO ESPIRITO SANTO NASCIMENTO, ***70214;JULIANE MOURA GARCIA, ***80201;JULIANI GONCALVES UCHOA, ***16201;JULIANY DO NASCIMENTO DUARTE, ***32247;JULIE DE OLIVEIRA DA COSTA, ***83261;JULIENE OLIVEIRA SANTOS, ***36285;JULIO GOIS DOS SANTOS, ***14209;JULYANE LEAL SANTIAGO, ***86245;JUNIELSON WANZELER POMPEU, ***39299;JUNIOR SANTOS DA CUNHA, ***77292;JURANDI FERNANDES DOS SANTOS, ***24203;KAEL BARROS SILVA, ***36244;KAILANY DE SOUSA DE MIRANDA, ***14265;KALICAR CRISTINA AZEVEDO SILVA, ***14201;KAMILLE VICTORIA DOS SANTOS SOARES, ***46218;KAMILLY CRISTINA DA SILVA MORAES, ***37230;KAREN FABIANY DA SILVA DE JESUS, ***43245;KAREN RAKELL ABREU SOUSA, ***45210;KARINA DE NAZARE MIRANDA CARDOSO, ***50211;KARINA FONSECA LACERDA, ***42295;KARINA FRANCY BRANCHES BRITO, ***90297;KARINA NAVEGANTE DINIZ MACIEL, ***65203;KARLA DE ANDRADE CAMPOS, ***33291;KARLINE DE NAZARE COSTA DOS SANTOS, ***04272;KAROLINA CARVALHO CALDAS, ***26206;KASSIA DE JESUS SOUSA RABELO, ***15227;KASSIA PEREIRA DE SOUZA, ***52241;KATIA CILENE MORAES CARDOSO, ***71291;KATIANE CALDAS SERRAO, ***00210;KATIANE DA SILVA DE SOUZA, ***28211;KATILENE CARMONA FONSECA, ***20206;DIORGENES ALVES DE SOUSA, ***62208;KAYLANE CRISTINA SOUZA MENDES, ***26293;KAYLLA VICTORIA SILVA DE ALMEIDA, ***20214;KEVIN WILLIAN CABRAL GARCIA, ***06224;KEILA LARISSA FERREIRA DE SOUZA, ***42201;KEILA NASCIMENTO COSTA, ***85253;KEILA PINHEIRO DE LIMA, ***05220;KEILA REGINA FERREIRA RODRIGUES, ***55268;KEILANE ARAUJO ALVES, ***44237;KEITH FARES BRITO, ***33272;KELLEN VIANA DE SOUZA, ***80268;KELLY VIVIANE BARRETO MESQUITA DIAS, ***38234;KELVIA EMANUELE DE SOUZA OTERO, ***62275;KELY FEITOSA VALENTE, ***00278;KEMELLY SILVA DA SILVA, ***53269;KEMLLY BEATRIZ CANTANHE DE PINHEIRO, ***29222;KENYA XAVIER CARNEIRO, ***02212;KESIA GOMES DA COSTA, ***14201;KETELYN VICTORIA DE SOUZA PADILHA, ***78212;KETHELENN CRISTINA DA CUNHA NASCIMENTO, ***37226;KEYLA SILVA BARBOSA, ***23220;KEZIA MORAIS BATISTA, ***11238;KLAYVER DUARTE VIEIRA, ***22203;KLEISIANE DE CASSIA LUZ NUNES, ***20243;KLENIA SILVA DA SILVA, ***59208;LAIANA LAIZ DE OLIVEIRA E OLIVEIRA, ***13212;LAIANE CABRAL COSTA, ***80222;LAIANE DA COSTA VIANA, ***69227;LAILSON OLIVEIRA DE SOUZA, ***22209;LAILZA GOMES DE SOUSA, ***04263;LAINE RODRIGUES RIBEIRO, ***91210;LAIS SOUZA MONTEIRO, ***26260;LAISE CRISTINA ROSARIO DE SOUSA, ***63243;LARA FABIA DE SOUSA DA CONCEICAO, ***82284;LARICE LIMA PORTAL, ***20260;LARISSA DE CARVALHO ALCANTARA, ***83298;LARISSA DE OLIVEIRA DA SILVA, ***88297;LARISSA DE OLIVEIRA DOS SANTOS, ***32233;LARISSA FERNANDA REIS DOS ANJOS, ***94228;LARISSA HAIWMMY SILVA DA SILVA, ***23218;LARISSA MACIEL DE AZEVEDO, ***28298;LARISSA MOREIRA COELHO, ***95276;LAUANA YURE DO NASCIMENTO SOUZA, ***98286;LAUDICEIA DO NASCIMENTO FERREIRA, ***90244;LAUDISEIA SILVA DA SILVA, ***81220;LAURA ADRIELLY PAGANI MILIORIM, ***04270;LAURA CARDOSO JORDAO, ***61233;LAURA SOUZA DA CONCEICAO, ***69245;LAURENCA COSTA REIS, ***55320;LAYANE CAROLINE LIMA DE MELO, ***31281;LAYLA DIANE DE SOUZA MARTINS, ***01267;LEANDRO ARAUJO FERREIRA, ***11291;LEANDRO SOUSA DA SILVA, ***09294;LEILIANE DO SOCORRO DA SILVA NOGUEIRA, ***09242;LENILDE ESPINDOLA BRITO, ***31219;LEONARDO DOS SANTOS FEITOSA, ***54223;LEONARDO DOS SANTOS MEDEIROS, ***36242;LEONARDO PERICLES DE JESUS BATALHA, ***70245;LEONARDO WENRIQUE GOMES DE SOUZA, ***14290;LEONICE GONCALVES FERNANDES, ***95215;LEONIDAS ERICSON DOS SANTOS CORREA, ***24250;LEONILSON MARTINS RIBEIRO, ***90200;LETICIA DE JESUS SANTOS, ***25259;LETICIA CAROLINA TAVARES DIAS, ***46213;LETICIA ELLEM ALVES AZEVEDO, ***79251;LETICIA HELENA DOS SANTOS TEIXEIRA, ***62240;LETICIA IZABELA DE SOUZA BORGES, ***40230;LETICIA LAISSA SILVA RIBEIRO, ***03263;LETICIA MIRANDA LIMA, ***94237;LETICIA PEREIRA FARIAS, ***42204;LETICIA SANTOS MUNIZ, ***99244;LETICIA SILVA DA FONSECA, ***34287;LIDIANE PETRONILO BRAGA, ***29293;LIDIANE SOARES PINTO, ***00206;LIDIANE VITORIA DA SILVA SOUSA, ***57275;LIGIANE CERDEIRA RODRIGUES, ***32204;LILIANE CAROLINE ALVES MARTINS, ***83202;LILIANNE BRITO MONTEIRO, ***83254;LINDALVA BARBOSA DOS SANTOS, ***60236;LIVIANE FERREIRA LIMA, ***04205;LOIS LANE MARTINS DOS SANTOS, ***27204;LORENA DAS NEVES MACIEL, ***67208;LORRANA RAMILLY MAMEDIO FERNANDES, ***27282;LORRANE CRISTINA MENDES PEREIRA, ***29217;LOURDES MARIA MORAES BARRETO, ***96200;LOURDIENE SILVA DE LIMA, ***24202;LOURENZO DOS SANTOS SILVA, ***14298;LUABE PINHEIRO BALIEIRO, ***32201;LUAN CAVALCANTE DE SOUSA, ***66200;LUAN JULIO RUIZ DA SILVA, ***67202;LUAN MATEUS DE SOUZA MONTEIRO, ***78260;LUANA BAIA PAZ, ***58200;LUANA GABRIELA TEIXEIRA VERAS, ***86292;LUANA JESSE DA SILVA DE NAZARE, ***39208;LUANA MONTEIRO MACHADO VILAR, ***54272;LUANA RODRIGUES DA SILVA, ***85286;LUANA SILVA RUIZ, ***30200;LUANA THAIS BARROS DE SOUZA, ***22256;LUANE CRISTINA MESQUITA NEPOMUCENO, ***94208;LUANE RODRIGUES IGREJA, ***74210;LUCAS BANDEIRA MOREIRA, ***25280;LUCAS CAMBUI FERNANDES, ***24221;LUCAS CONCEICAO GAIA, ***23251;LUCAS DA SILVA VALENTE, ***23280;LUCAS DE ALMEIDA PEREIRA, ***10219;LUCAS DE SOUZA ROCHA, ***09203;LUCAS DOS SANTOS SILVA, ***14260;LUCAS EMANOEL MACAPUNA REIS, ***53207;LUCAS MATHEUS GUEDES COSTA, ***72233;LUCAS NAIFF DO MONTE, ***69243;LUCAS NASCIMENTO DE SOUSA, ***02227;LUCAS PEREIRA DOS SANTOS, ***55209;LUCAS SALINO ALVES, ***65216;LUCAS SANTOS CHAVES, ***79270;LUCAS TAVARES GOMES, ***19259;LUCAS TEIXEIRA BALEIXO, ***71296;LUCAS WILLIAM DA COSTA SILVA, ***23299;LUCIA HELENA SANTOS DA COSTA, ***70200;LUCIANA DA SILVA COSTA, ***38293;LUCIANE COSTA DA CONCEICAO, ***50230;LUCIANE MACIEL DOS SANTOS, ***20234;LUCIANO RODRIGUES COSTA, ***81270;LUCIELE SILVA LOPES DA SILVA, ***18271;LUCILENE VILHENA TAVARES, ***34271;LUCINDO MACIEL LOPES, ***52215;LUCINEIDE APOLINARIO DE OLIVEIRA, ***45482;LUCIVALBER DUTRA DA SILVA, ***57292;LUIS FELIPE AZEVEDO OLIVEIRA, ***83256;LUIS FELIPE BRITO GOMES, ***46283;LUIS FELIPE SANTOS FREITAS, ***51216;LUIS FELLIPHE MARTINS DOS SANTOS, ***79271;LUIS MIRANDA CARDOSO, ***22280;LUIS OTAVIO FARIAS BARBOSA, ***63224;LUIZ FELIPE DA CONCEICAO MORAIS, ***83207;LUIZ FELIPE DOS SANTOS DA SILVA, ***14229;LUIZ GLAUBER SILVA E SILVA, ***28242;LUIZ HENRIQUE MARTINS DOS SANTOS, ***54273;LUZINETE DOS SANTOS ARAUJO, ***88277;MACILENE MOTA DE LIMA, ***10275;MADSON BRITO DE ARAGAO, ***44207;MAIANA FERREIRA PENA, ***29220;MAIKE DOS SANTOS FRANCA, ***00292;MAILA ATAIRES DA COSTA RODRIGUES, ***58297;MAILA HELOIANA FERREIRA DA COSTA, ***36235;MAILA LEAO E SILVA, ***22239;MAILSON ARAUJO NUNES, ***85270;MAIONY FAVACHO PINTO DA MOTA, ***34208;MAIZA HELOIZA SARMENTO MIRANDA, ***43207;MANOEL CARLOS SILVA RAMOS, ***01288;MANOEL MESSIAS ALVES VIANA, ***32204;MANOEL SALUSTINO DOS SANTOS FILHO, ***64204;MANOEL SOARES DA SILVA, ***51272;MANUELLY DA SILVA DOS SANTOS, ***90260;MARA DE SOUZA CALDAS, ***20291;MARA HELENA FEITOSA ALMEIDA, ***99241;MARAISA MORAIS DA SILVA, ***89238;MARCELA APARECIDA FERREIRA DA SILVA, ***17263;MARCELA CRISTINA CARDOSO DIAS, ***76234;MARCELO LUCIANO MALCHER COSTA, ***12265;MARCELO NASCIMENTO FERREIRA, ***16277;MARCELO SANTOS DA CONCEICAO, ***02235;MARCELO SILVA VILHENA, ***15280;MARCIA DE SOUZA PINTO, ***54291;MARCIA GOMES DA SILVA, ***50206;MARCIA MANOELA MELO FERREIRA FERREIRA, ***49276;MARCIA SILVA BRITO, ***28220;MARCIARA MARQUES DE SOUZA, ***19226;MARCICLEIA BRAGA DE SOUZA, ***90287;MARCICLEIA FONTEL DA SILVA, ***77219;MARCILENE DE SOUZA SARAME, ***24205;MARCILENE FERREIRA BARRADAS, ***01280;MARCIO FARIAS REIS, ***05257;MARCIO JOSE DOS SANTOS CEREJA, ***90287;MARCIO VINICIUS DA CRUZ RIBEIRO, ***14251;MARCOS ALMEIDA PINHEIRO, ***60210;MARCOS AUGUSTO SA DOURADO, ***92260;MARCOS CAUA MENDES PEREIRA, ***22204;MARCOS FABIO MAIA PESSOA, ***89213;MARCOS FELIPE MAIA PESSOA, ***73210;MARCOS FERNANDES LEAO, ***58244;MARCOS JOSE BARATA BRAZIL FURTADO, ***64285;MARCOS LUAN TEIXEIRA BALAO, ***12203;MARCOS MACIEL DOS SANTOS, ***63240;MARCOS NATANAEL ABREU DE GUSMAO, ***16283;MARCOS PAULO FERREIRA BARREIROS, ***82259;MARCOS VINICIUS CORREA SANTOS, ***20290;MARIA ABADIA DE PAULA SOUSA, ***66287;MARIA ALCINEIDE ROCHA CAMPOS, ***20213;MARIA ALEXANDRA LIMA DE MENEZES, ***94254;MARIA ALICE SEIXAS LIMA, ***42294;MARIA ALINE MARQUES RODRIGUES, ***93233;MARIA APARECIDA DE SOUSA NOGUEIRA, ***86263;MARIA AUXILIADORA DOS SANTOS, ***13204;MARIA AUXILIADORA PINTO DA COSTA, ***16287;MARIA BETANIA DA SILVA ANDRADE, ***65234;MARIA CLARA PEREIRA DA SILVA, ***52214;MARIA DAS DORES SOUZA DA SILVA, ***61207;MARIA DAS GRACAS OLIVEIRA SOUZA, ***16234;MARIA DE FATIMA OLIVEIRA MONTEIRO, ***08297;MARIA DE JESUS ALMEIDA AIRES, ***27252;MARIA DEUSILENE FARIAS CARDOSO, ***01253;MARIA DIVINA CAMARGO

DA SILVA, ***60230;MARIA DO CARMO PIACENTINI, ***05268;MARIA DO CARMO RODRIGUES CASTRO, ***91272;MARIA DO CARMO SARMENTO RIBEIRO, ***97283;MARIA DOS ANJOS ROSAS GEMAQUE, ***86234;MARIA DOS MILAGRES SANTOS DE MENEZES, ***87272;MARIA EDUARDA COSTA DA SILVA, ***52297;MARIA EDUARDA DE OLIVEIRA NONATO, ***96229;MARIA EDUARDA DE SA MAIA, ***44226;MARIA EDUARDA LIMA DOS SANTOS, ***96266;MARIA ELIELMA DA SILVA ARAUJO, ***39253;MARIA ELIETE MACHADO DE SOUZA, ***89202;MARIA ELIZABETH ARAUJO DOS SANTOS, ***47287;MARIA ELOHA MOREIRA REIS, ***17228;MARIA FERREIRA SOUZA, ***95249;MARIA FRANCISCA SOUZA CORREIA DE MIRANDA, ***37220;MARIA GALDIANE FERREIRA DOS SANTOS, ***46264;MARIA HELENA DOS SANTOS FARIAS, ***15268;MARIA IDA DA SILVA TRINDADE, ***78204;MARIA IVANETE DA CONCEICAO BATISTA, ***05253;MARIA JACINTA CASTRO DE OLIVEIRA, ***30204;MARIA JANETE CORREA BRANQUINHO, ***72272;MARIA JOCILENE PINTO, ***28234;MARIA LUCIA MESCOUTO DO ROSARIO, ***07253;MARIA MADALENA DO CARMO SILVA, ***47200;MARIA RAYNARA CHAVES ARNOLD LOPES, ***46280;MARIA SILVANA DA SILVA FERREIRA CARDOSO, ***65387;MARIA SILVANEIDE SOUSA LOURENCIO, ***51205;MARIA TATIANA DA SILVA MAIA, ***71277;MARIANE ALVES MAFRA, ***56283;MARIELE MARTINS, ***20207;MARIELLE ALEXANDRA DO AMARAL, ***22272;MARIELLY AMADOR NOGUEIRA, ***87205;MARIENE AMORIM SA, ***27294;MARILIA ALVES DE OLIVEIRA, ***96269;MARIZA MIRANDA RODRIGUES, ***40259;MARLEY MACIEL SAMPAIO DA MOTA, ***75252;MARLEY SOUZA DIAS, ***82226;MARLLON VINICIUS SANTOS SANTOS, ***85263;MARLUCE SARMENTO DA COSTA, ***41215;MARTA EUGENIA NASCIMENTO DA SILVA, ***91279;MATHEUS ARAUJO CARVALHO, ***66221;MATEUS BRANQUINHO PIMENTEL, ***36201;MATEUS DE QUEIROZ MODESTO, ***77230;MATEUS GONCALVES DANTAS, ***74276;MATEUS MACIEL DOS SANTOS, ***82201;MATEUS MOURA GARCIA, ***75293;MATEUS SANTOS CRUZ, ***80283;MATHEUS BRITO DOS SANTOS, ***40200;MATEUS MENDES LIMA, ***39238;MATHEUS PACHECO VAZ, ***15268;MATHEUS PANTOJA DA SILVA, ***08211;MATHEUS ROSA PINHEIRO, ***42262;MATHEUS SANTOS GONCALVES, ***26210;MATHEUS SILVA DA COSTA, ***12218;MATHEUS WALLACE SILVA PUREZA, ***52287;MAURI FAVACHO DA PAIXAO, ***82220;MAURIANE FREITAS PERES, ***69255;MAURO NASCIMENTO FERREIRA, ***22242;MAX MANOEL DOS SANTOS PAMPLONA, ***09245;MAXWELL DE CARVALHO ROCHA, ***95281;MAYANA ROSA SOUZA DE OLIVEIRA, ***36256;MAYARA DAS MERCES CUNHA, ***69259;MAYKELLY DA SILVA SOARES, ***31226;MAYKON TAVERNARD DOS SANTOS, ***13207;MAYLANE NASCIMENTO DA SILVA, ***66256;MAYLON LUAN LOPES DE ARAUJO, ***70284;MAYLSON CASTRO DOS REIS, ***79202;MAYNA SENA QUARESMA, ***58241;MAYRA CECILIA ANDRADE DE SOUZA, ***67285;MAYRA CRISTINA JARDIM DOS SANTOS, ***70280;MAYRA MARYTA DE NAZARE CARLA PEREIRA DOS SANTOS, ***64284;MAYSA DA SILVA SACRAMENTO, ***85284;MAYZA DANIELA DA COSTA PANTOJA, ***71248;MERISON LEANDRO MOTA CARDOSO, ***00208;MESSIAS FELIPE MARTINS DOS SANTOS, ***10224;MICAHELLEN MARIA MOREIRA LIMA, ***07276;MICHAEL CIRINO DA SILVA, ***39207;MICHELE BARROS DA SILVA, ***09270;MICHELLE NAZARE DE JESUS DO CARMO, ***25240;MICHELLY DA SILVA MENDES, ***34205;MICHELY MAGALHAES DE ALMADA, ***06272;MIGUEL OLIVEIRA BATISTA, ***89291;MIKAELA DAS NEVES CRUZ, ***62212;MIKELLY CLARICE DE MATOS LOPES, ***90256;MILEICE BENAION DA SILVA, ***44241;MILENA DA SILVA DOS SANTOS, ***79216;MILENA GABRIELLE SOUZA DA SILVA, ***36263;MILKA LETICIA TRINDADE DOS SANTOS, ***86200;MILLA CRIS DA COSTA DA SILVA, ***19294;MILLENY DA SILVA COSTA, ***93262;MILLER MAGNO DA SILVA SAMPAIO, ***93264;MIRLEY DE SOUZA VIANA, ***53263;MONALIZA PEREIRA DA SILVA, ***85386;MONALIZE MOREIRA BRITO, ***87287;MONIK DA SILVA LOPES, ***83234;MURILO PONTES FRANCO, ***61281;NACIELLE PINTO MOREIRA, ***85246;NADIME DOS SANTOS PEREIRA, ***26249;NAIANE COELHO PINHEIRO, ***23286;NAIANE CONCEICAO SALES, ***62297;NAIRON DA SILVA CABRAL, ***76222;NAIZA ARAUJO BARROS, ***11257;NALANDA DE OLIVEIRA SOARES, ***53230;NAPOLIANE ABREU DIAS, ***79398;NATALIA CORDEIRO PORTO, ***80280;NATALIA DOS SANTOS BRITO, ***89215;NATALIA DOS SANTOS NASCIMENTO, ***43278;NATALIA MACEDO DE OLIVEIRA VIANA, ***75284;NATALIA SOUZA DA SILVA, ***77233;NATALLY BIANCA DOS SANTOS DA SILVA, ***20274;NATALYA FERREIRA DOS SANTOS, ***39256;NATANIA TAIS MENDES MARTINS, ***21288;NAYANE DA SILVA DE OLIVEIRA, ***60249;NAYARA CHRISIA ROCHA DA SILVA, ***16217;NAYARA DA COSTA MACHADO, ***82269;NAYARA DA SILVA ALMEIDA, ***76215;NAYARA SILVA PIMENTEL, ***96287;NAYRA GILSIELY ABREU DOS ANJOS, ***80289;NELCIMARA SODRE MAFRA, ***42346;NELSON PERDIGAO RODRIGUES, ***04272;CARLA RODRIGUES DA SILVA MESQUITA, ***60278;NICOLE SILVEIRA DE JESUS, ***67274;NICOLI RODRIGUES COUTINHO, ***13258;NICOLLE OLIVEIRA DA SILVA, ***35257;NICOLLY BECKMAN FERREIRA VILHENA, ***92298;NIEZIANNY DE CASTRO LIMA, ***80218;NILDA CRISTO DA SILVA, ***55215;NILZA PATRICIA MAIA CARVALHO DA COSTA, ***32253;NUBIA PEREIRA DE SENA, ***43274;ODETH BAIA DOS SANTOS, ***98276;OELIANE SOUZA DA SILVA, ***51264;ORIZETE DE NAZARE ARAUJO MOREIRA, ***46234;OSCARINA DA COSTA NUNES, ***03236;OTAVIO ABNER PINHEIRO RODRIGUES, ***11203;HENRIQUE TORRES LOUREIRO, ***00293;PABLO HENRIQUE LEITE BEZERRA, ***83222;PALOMA LIMA DE BRITO, ***21260;PALOMA SIQUEIRA DA SILVA, ***38228;PAMALA CONCEICAO COSTA, ***50245;PAMELA GABRIELI DA SILVA DO ESPIRITO SANTO, ***14222;PAMELA THAIS BARROS FERNANDES, ***80202;PAOLA LARISSA CARVALHO VINCE, ***15221;PATRICIA AMBROSIO DA SILVA, ***41249;PATRICIA BARROS DE SOUZA, ***30298;PATRICIA LEITE GOMES, ***58204;PAULA CAROLINA DA SILVA ESPIRITO SANTO, ***83283;PAULA MARTINS TEIXEIRA, ***05204;PAULA VITORIA MACEDO DE AGUIAR, ***86269;PAULINA SANTOS DA SILVA SANTANA, ***53287;PAULO GABRIEL DA SILVA MAIA, ***48286;PAULO HENRIQUE ARAUJO DA SILVA, ***29296;PAULO HENRIQUE ZAN SIQUEIRA, ***81226;PEDRINA PICANCO LOPES, ***49272;PEDRINHO SILVA SARGES, ***66204;PEDRO HENRIQUE DO CARMO COSTA, ***25280;PRISCILA LISBOA, ***66200;QUEILA MADEIRA DA SILVA RIBEIRO, ***64234;QUETRA CATRINE ANDRADE DOS SANTOS, ***06229;RACHEL GARCIA SOUZA, ***96207;RAFAEL DOS SANTOS RODRIGUES, ***56281;RAFAEL SANTOS SOUZA, ***29220;RAFAELA CORREIA AGUIAR, ***16267;RAFAELA CORREIA DA SILVA, ***90229;RAFAELA DO SOCORRO SANTOS DOS SANTOS, ***25262;RAFAELA LIRA MODESTO, ***12262;RAFAELA QUARESMA CELSO, ***30220;RAFAELA SANTOS DO NASCIMENTO, ***82207;RAI ASSUNCAO BARBOSA, ***36216;RAIANA ABREU DA SILVA, ***81247;RAIANE CARVALHO DOS SANTOS, ***01256;RAIANE FERREIRA DA CUNHA, ***05276;RAIARA FIGUEIREDO PEREIRA, ***35207;RAILANE DA SILVA E SILVA, ***17223;RAILLICY BEZERRA DE ARAUJO, ***75295;RAILSO PANTOJA SOUSA, ***83280;RAIMUNDO ALEX GOMES DA SILVA, ***98277;RAIMUNDO EDILSON SOARES DOURADO, ***43249;RAIMUNDO LOPES DA CONCEICAO, ***71261;RAIMUNDO MACIEL DA SILVA, ***19215;RAINER MIRANDA ARAUJO, ***88298;RAISSA DOS SANTOS RODRIGUES, ***51212;RAMON HENRIQUE DE ARAUJO, ***65209;RANDERSON PEREIRA ALMEIDA, ***42226;RANIELE MAYARA RODRIGUES NEGRAO, ***30201;RANIELEN FERREIRA DA SILVA, ***63224;RANIELLI DOS SANTOS ALVES, ***47237;RANIELLY CUNHA MELO, ***98298;RAPHAEL RODRIGUES PEREIRA, ***76202;RAQUEL DA SILVA SOUZA, ***75207;RAQUEL DE CASTRO SOUSA, ***38248;RAQUEL VIANA DE LIMA, ***12202;RAUL DIEGO FERREIRA MOTA, ***14222;RAULENE DANTAS SILVA, ***75285;RAYANE CARDOSO DOS SANTOS, ***47202;RAYANE CRISTINA NEGRAO RIBEIRO DA SILVA, ***19290;RAYANE MOURA DE SOUSA, ***09297;RAYANE RAMOS BARATA, ***19203;RAYLON CALDAS BARBOSA, ***70202;RAYNAH BANDEIRA DA SILVA, ***01206;RAYRA ABREU DA SILVA, ***49270;RAYRA ALEXANDRE DE SOUSA, ***72171;RAYSA DA COSTA SERRAO, ***94256;RAYSSA ANNIELE CARNEIRO BRITO, ***12270;RAYSSA CORREA DA SILVA, ***61200;RAYSSA GOMES DOS SANTOS, ***40233;RAYSSA RAYANA FARIAS DA SILVA, ***93208;RAYSSA SOUZA DOS SANTOS, ***42230;REBECA VITORIA MORAES DA SILVA, ***54298;REIMESON GAMA DA COSTA, ***64290;REINALDO DOS PRAZARES VIANA, ***31293;REIVILLY LORENA SOUSA DE ARAUJO, ***62247;RENATA CILENE LIMA E SILVA, ***50225;RENATA CINTIA RIBEIRO PASSOS, ***60229;RENATA MENDES BARBOSA, ***65210;RENATO CARDOSO DOS SANTOS, ***17214;RENILSON DOS SANTOS MACHADO, ***89207;RENNAN AMORIM RODRIGUES, ***54211;REURYSON LISBOA MONTEIRO, ***39216;RHUAN RIBEIRO COSTA, ***33239;RIAN DA CONCEICAO MONTEIRO, ***53237;RIAN MARINHO DE SOUSA, ***64221;RICARDO HENRIQUE CARDOSO DOS SANTOS, ***12208;RICARDO JUAN MELO DA SILVA, ***83210;RICARDO VIANA DE AVIZ, ***69243;RICHARD SULLEVAN FIALHO MOURA, ***98216;RIKELLE ANJOS DO NASCIMENTO, ***60204;RITA GABRIELA PEREIRA SOARES, ***22252;RIVALDO DA CONCEICAO OLIVEIRA, ***46256;ROBERT ROBSON OLIVEIRA SANTOS, ***74296;ROBERTA SILVA DO NASCIMENTO, ***30298;ROBERTO DA SILVA OLIVEIRA, ***50229;ROBERTA CRISTINNY PINHEIRO DE SOUZA, ***44229;ROBSON DE SOUSA SILVA DA CONCEICAO, ***43219;ROBSON MAYCON DOS SANTOS FRANCA, ***58209;ROBSON NASCIMENTO VIANA, ***09290;ROBSON SANDRO PASSOS SILVA, ***33263;ROBSON SILVA SOUZA, ***01269;RODRIGO ALEX CARNEIRO PINHO, ***91202;RODRIGO DE CASTRO CHAVES, ***80204;RODRIGO MARTINS DOS SANTOS, ***37184;RODRIGO PEREIRA NASCIMENTO, ***79288;ROGERIO CARNEIRO DOS SANTOS, ***34276;ROGERIO OTAVIO DA ROCHA LEAO JUNIOR, ***98205;ROGGER RODRIGUES CRUZ DE JESUS, ***12200;ROMARIO E SOUZA SERRAO, ***17292;RONALD JUNIOR OLIVEIRA DA COSTA, ***54239;RONALD SOUZA SILVA DA SILVA, ***75251;ROSANA LEITE MATOS, ***91294;ROSANA SOUSA SENA, ***55202;ROSANA VALENTIM DE SOUSA, ***38280;ROSANGELA CAMPOS NOVAES, ***78290;ROSANGELA DE OLIVEIRA REBELO, ***72224;ROSEANE CARNEIRO DOS SANTOS, ***08247;ROSEANE DA SILVA FERREIRA, ***96299;ROSELI PEREIRA DE ABREU FERREIRA, ***97238;ROSI CLEIA MORAES CALDAS, ***92246;ROSIANE ARAUJO OLIVEIRA, ***60257;ROSIANE DOS SANTOS BARBOSA, ***12249;ROSIANE HELENA VIEIRA E VIEIRA, ***86201;ROSIANE PANTOJA NAHUM, ***94264;ROSIERE BARROS DA SILVA, ***82273;ROSILENE DA CONCEICAO DE ARAUJO, ***98266;ROSILENE DE FATIMA DE SOUZA SARAIVA, ***67291;ROSILENE DIAS, ***98280;ROSILENE MARQUES DA SILVA, ***48200;ROSIVANA OLIVEIRA DE OLIVEIRA, ***96208;ROSIVANE PEREIRA, ***14278;ROSIVANIA JULIETE ALFAIA MONTEIRO, ***47268;ROSINALVA MORAES FARIAS, ***21211;RUAN DE MELO MIRANDA, ***25202;RUAN GUSTAVO MACHADO MELO, ***92224;RUANA DE OLIVEIRA SILVA, ***33203;RUBENS PINHEIRO VALE JUNIOR, ***33201;RUBINALDO SILVA DA SILVA, ***50213;RUTH HELENA RODRIGUES ANDRADE, ***97204;RUTH KELLY GADELHA SOARES, ***05242;RUY ARTHUR SOUZA RABELO, ***12242;SABRINA PUREZA PINHEIRO, ***58279;SALOETH SILVA LIMA, ***88230;SAMARA MARIA DA SILVA, ***79215;SAMARA MINELE PEREIRA DA SILVA, ***63220;SAMARA SOUSA DA SILVA, ***28204;SAMILA DA SILVA MOREIRA, ***66212;SAMILA DE LIMA OLIVEIRA, ***66220;SAMILE RODRIGUES MARANHAO, ***78209;SAMIRA MELO PINTO, ***97288;SAMIRA SILVA DOS SANTOS, ***02283;SAMUEL CASTRO DE CASTRO, ***17209;SAMUEL PEREIRA DE LIMA SILVA, ***76264;SAMUEL VALENTE MACHADO, ***55207;SANDRA MARIA ALMEIDA, ***76291;SANDY CRISTINA CURSINO DAS DORES, ***76215;SANDY CRISTINA DA SILVA DA CUNHA, ***03278;SANEA CRISTINA DA SILVA MAGALHAES, ***09221;SARAH ALINE DA SILVA LOBATO, ***92254;SARAH COSTA DA COSTA,

***77206;SARAH PAULA LOBATO DO SOCORRO, ***24291;SAVIO BENTO LEITE, ***38256;SEANNY BEATRIZ DOS REIS JARDIM, ***63226;SELMA CARVALHO DO ROSARIO, ***87261;SELMA DA CONCEICAO DOS SANTOS, ***99210;SELSON CUNHA MARTINS, ***32281;SELTON DE ANDRADE MELO, ***33475;SERGIO AUGUSTO NOGUEIRA MACIAS JUNIOR, ***10208;SERGIO DA COSTA PANTOJA JUNIOR, ***89256;SERGIO SAMUEL COSTA SANTOS, ***19275;SHEILA CRISTINA SALES NASCIMENTO, ***36293;SHEILA NAYARA DA SILVA DA CUNHA, ***05258;SHIRLANE AMORIM FURTADO, ***81242;SHIRLENE RODRIGUES DA ROCHA, ***39280;SIDIANE PIRES MAIA, ***13202;SILMARA CRISTINA NASCIMENTO CAXIAS, ***44297;SILMARA SOUZA SANTOS, ***72226;SILVONE SOUZA DA SILVA, ***66200;SIMONE ANDRADE BATISTA, ***42234;SIMONE DA SILVA FARIAS, ***00225;SINTIA PAIVA ALVES, ***28209;SIRLANE DE ASSUNCAO ALMEIDA, ***93203;SORAIA WANZELER SOUZA, ***91279;STEFANY DE FATIMA SILVEIRA SANTOS RIBEIRO, ***66267;STHEPHANI CRISTINI SILVA SANTANA, ***19260;STHEFANE ROCHA, ***06259;STHEFANY DA SILVA AMARAL, ***50285;SUELAYNE CARRERA SOUZA DA SILVA, ***07272;GLENDA NATHALYA DA SILVA MENDES, ***51287;SUENY BARBOSA RODRIGUES, ***48259;SUZE CRISTINA PEREIRA MIRANDA, ***89208;SUZILENE DE NAZARE DA SILVA MACEIO, ***56234;TACIANE GONCALVES GARCIA, ***89296;TAIANE REIS VIEIRA OLIVEIRA, ***37265;TAINARA SOUZA FARIAS, ***35260;TALIANE SANTOS DA SILVA, ***88285;TAMIRES FURTADO MARGALHO, ***38204;TAMIRES PEREIRA FARIAS, ***66287;TAMIRIS PANTOJA SOUSA, ***14287;TAMYRES BARBOSA SAMPAIO, ***48279;TANIA BEATRIZ CARDIAS MENEZES, ***96240;TANIA VIEIRA DA SILVA, ***96291;TARCISIO VINICIUS SOUSA RABELO, ***80276;TASIA DOS SANTOS MENDES VIEIRA, ***94200;TATI MICAELI PEREIRA DA SILVA, ***94206;TATIANE FEITOSA MAIA, ***61264;TATIANE SACRAMENTO CORREA, ***65287;TATIELE PEREIRA DA SILVA, ***63359;TAYANE VAZ DOS SANTOS, ***75204;TAYNARA BEATRIZ SILVA ANJOS FERREIRA, ***95237;TAYRA FERREIRA MONTEIRO, ***19298;TELMA DOS SANTOS DA SILVA, ***09363;THAIANE DE FATIMA DA LUZ CARVALHO, ***58295;THAIS CONCEICAO MIRANDA FARIAS, ***50206;THAIS DE SOUZA SEABRA, ***51206;THAIS DOS SANTOS SILVA, ***88215;THAIS RODRIGUES MAIA BANDEIRA, ***96250;THALIA VASCONCELOS TAVARES, ***19231;THALITA RUBIA DA SILVA DAS NEVES, ***87296;THALYS RAMON MAIA SILVA, ***49294;THALYSON SANTOS DE SOUZA NASCIMENTO, ***90201;THALYSSON DA COSTA DA SILVA, ***16275;THALYTTA MYKAELLE SOUSA PEREIRA, ***31269;THARCYRENE DE SOUSA PEREIRA, ***76289;THAYANE MENESES DOS SANTOS, ***40207;THAYLA KATHYUCE AMARAL TRINDADE, ***20204;THAYMARA SOUZA FREITAS, ***80242;THAYNA SOUZA DE LIMA, ***55251;THAYSSA DO CARMO CASTRO, ***82202;THIAGO ARAUJO DA SILVA, ***62201;THIAGO DA SILVA SAMPAIO, ***84236;THIAGO DAMASCENO NAVEGANTES, ***67217;THIAGO DOS SANTOS MONTEIRO, ***29290;THYARLISON SANTOS DE SOUZA NASCIMENTO, ***01267;TIAGO ANTONIO DOS SANTOS PEREIRA, ***59221;TIAGO ROBERTO MACIEL DA SILVA, ***81213;TIFANY FERREIRA MIRANDA, ***25204;TOMAZIA MARIA DA SILVA BARBALHO, ***35234;TRINDADE COSTA DOS SANTOS, ***64278;VALDEANE FERNANDES DA PAIXAO, ***77216;VALDENICE MATOS LEAL, ***46240;VALDENICI LOUZEIRO LIMA, ***40234;VALDICLEIA DE SOUZA MONTEIRO, ***27207;VALDINELMA FERREIRA PINTO, ***22271;VALDIRENE MATOS, ***12215;VALERIA DE BARROS TEIXEIRA, ***64253;VALERIA NASCIMENTO VIEIRA LIMA, ***55296;VALQUIRENE OLIVEIRA DA SILVA, ***88222;VALTER CARLOS ALVES DA SILVA, ***38290;VANESSA SILVA MATOS, ***19102;VANESSA ODIRLENE CADETE DE CARVALHO, ***99257;VANESSA SILVA DA SILVA, ***59268;VANESSA SILVA DE ARAUJO, ***90271;VANESSA SILVA DOS SANTOS, ***52275;VANUZA GOMES BASTOS, ***47202;VICENTE EDUARDO SOUZA DA SILVA, ***10240;VICTOR ALEXANDRE BRITO DA CRUZ, ***56201;VICTORIA AGUILLA LOBATO, ***37248;VICTORIA THAINA CARVALHO PINTO, ***14298;VILENE SOUSA FONTENELE, ***98220;VINICIUS ANDRADE LEAO, ***38253;VINICIUS AUGUSTO MAIA DA SILVA, ***86204;VINICIUS BRAGA DE OLIVEIRA, ***82246;VINICIUS CEZAR DE OLIVEIRA DOS SANTOS, ***94230;VINICIUS GONCALVES ARAUJO, ***94271;VINICIUS SANTIAGO SOUTO, ***02267;VIRGINIA DA CRUZ SANTOS, ***71285;VITOR ALEXANDRE PEREIRA DE SOUSA, ***67222;VITOR DA SILVA GUIMARAES, ***77288;VITOR DOS SANTOS LIRA, ***02286;VITOR GUILHERME TELES SANTA BRIGIDA, ***80234;VITORIA EDUARDA ARAUJO CARVALHO, ***33222;VITORIA KAUARA SALDANHA MARTINS, ***53249;VITORIA MARIA ROCHA BARRETO, ***58243;VITORIA NAZARE SANTOS FARIAS, ***58267;VIVIANE SARAIVA TAVARES, ***23249;PAULO EWERTHON LEAO DO NASCIMENTO, ***76243;WAGNER GABRIEL ANDRADE FARIAS, ***54266;WALDENILSON DOS SANTOS NASCIMENTO, ***86225;WALLERY CARLA MENDES PEREIRA, ***53265;WALQUIRIA DA SILVA RODRIGUES, ***25220;WALTER LUCAS SANTOS DE CASTRO, ***07287;WANDERSON RAMOS FORMIGOSA, ***86225;WASHINGTON LUIZ SILVA SOUZA, ***77245;WAUDYLLA KERLEY RODRIGUES PEREIRA BARROS, ***03175;WELBER VIEIRA DOS SANTOS, ***76255;WELLINGTON BORGES GONCALVES, ***96270;WELLINGTON COSTA DE NAZARE, ***79215;WELLINGTON LAURINHO DOS SANTOS, ***41209;WELLINGTON LIMA REIS, ***01294;WELLINGTON LIMA SIQUEIRA, ***45247;WELLINGTON SANTOS DA SILVA, ***71264;WELLYNTON MORAES DA SILVA VIANA, ***64292;WELTON CORREA PORTILHO, ***05219;WEMELA PEREIRA NASCIMENTO, ***53236;WEMERSON PEREIRA NASCIMENTO, ***96276;WENDELL OLIVEIRA DA COSTA, ***66280;WENDERSON FABRICIO DE OLIVEIRA AMOEDO, ***02275;WENDY NAELI RIBEIRO DA SILVA, ***32201;WERIKY GUSTAVO SOUSA DA SILVA, ***49273;WERLAN WAGNER MARTINS PEREIRA, ***80238;WERLANE DE SOUZA VIEIRA, ***85220;WESLAINE MIRANDA SANTANA, ***68226;WESLEY DE CARVALHO FURTADO, ***64299;WESLEY DE JESUS SILVA DA SILVA, ***75293;WESLEY RAFAEL CASTRO DA SILVA, ***61240;WESLLEY CARLOS MERELES, ***92366;WILLAMO DE NAZARE DA COSTA, ***38206;WILLIAN ATAIDE COELHO, ***57270;WILLIAM OLIVEIRA DA SILVA, ***31202;WILLIAMS ARAUJO VALES, ***02203;WILLIAN JATI DOS SANTOS, ***94244;WIRINELTON BAIA DA SILVA, ***86207;WYLCKNYCK DOS SANTOS DE SOUSA, ***83272;YAGO RODRIGUES DA SILVA, ***94209;YAN VICTOR ARAUJO CORREA, ***80247;YAN VINICIUS BARBOSA DE OLIVEIRA, ***92209;YASMIM DANIELLE SANTOS DE SOUSA, ***08215;YASMIM GABRIELE DA COSTA RIBEIRO, ***73209;YGOR ROBERTO DOS SANTOS COSTA, ***82283;YRLAINE TAIZE DA SILVA COSTA, ***77294;YRLAN HELRI SILVA COSTA, ***82236;YURI DE MELO LOBO, ***39283;YURI GABRIEL ALMEIDA SILVA, ***26216;ZAINE APARECIDA VIANA DOS SANTOS, ***08228;ZARA DA COSTA MATOS, ***94272;RONALDO ALVES DA SILVA, ***70207

INTERIOR - PRIMEIRA CNH A:

ALINE LAGO REIS, ***91210;DAIANE DOS SANTOS MEDEIROS, ***14200;HIURY CHRISTIAN DA CONCEICAO ALVES, ***23200;THAIS ADRIELLY RODRIGUES COSTA, ***88200;VIVIA SABRINE PEREIRA BRAGA, ***01296;ALANA FONSECA NUNES, ***30288;ABIMAEL QUEIROZ PEREIRA, ***07241;ABRAO FERREIRA RABELO, ***29268;ADAILSON DOS SANTOS FERREIRA, ***64226;ADAMIRZES APARECIDA LOPES DA SILVA, ***31200;ADEILSON SILVA SA, ***51354;ADENILDE DA SILVA PEREIRA, ***80272;ADINAN ALMEIDA SANTOS, ***55232;ADINELSON MENDES TOSCANO, ***29245;ADJAIR DUTRA DE SOUZA, ***60238;ADRIANA ALVES DE BARROS, ***51278;ADRIANA CARNEIRO DA SILVA, ***51253;ADRIANA DA COSTA RODRIGUES, ***38249;ADRIANA FERREIRA LEITE, ***73220;ADRIANA JULIA DAMASCENO SANTIAGO, ***88281;ADRIANE SOUSA SALDANHA, ***63200;ADRIANO SILVA DE SOUSA, ***72246;ADRIANY DOS SANTOS SANTANA, ***39260;ADRIELE SOUSA DA COSTA, ***68297;ADRIELLE OLIVEIRA FREITAS, ***39237;ADRIELLI PAVIN PINHEIRO, ***45289;ADRILENE SUZANE DE SOUZA MESQUITA, ***90283;ADRIO TORRES LOUREIRO, ***48229;AIRTON GABRIEL DE SALES DINIZ SILVA, ***28298;ALAN CARLOS BEZERRA ROLIM, ***81223;ALAN PEREIRA DE OLIVEIRA, ***02226;ALANA SAMIRA BERGUE DA CONCEICAO, ***56267;ALANE OLIVEIRA GOMES, ***71220;ALBERSON IAN DOS SANTOS LIMA, ***61203;ALBERTY PINHEIRO FERNANDES, ***74272;ALCIDNEI SOUZA MONTEIRO, ***82222;ALCILENE PANTOJA OLIVEIRA, ***03204;ALCIONE FRANCISCO DA CONCEICAO, ***54208;ALDAIR MAURICIO DA CONCEICAO DOS SANTOS, ***55291;ALDEMAR GONZAGA DA SILVA JUNIOR, ***38200;ALDENICE QUEIROZ GOMES, ***08280;ALDENIR AVIZ DA COSTA, ***02215;ALDENISE LEAL DA SILVA, ***96236;ALDERIZA LIMA DA SILVA, ***36204;ALDICELIA GOMES BARBOSA, ***04259;ALDIRENE SILVA DAMASCENO, ***37254;ALDO ATAIDE SOEIRO, ***19253;ALENILDO SANTOS DOS SANTOS, ***35221;ALESON MESQUITA PANTOJA, ***04204;ALESSANDRA DE SOUZA GOMES, ***95267;ALESSANDRA DA SILVA PINTO, ***60291;ALESSANDRA QUEIROZ MERCES, ***42291;ALESSANDRA VIEIRA DE MELO, ***47269;ALESSANDRO AZEVEDO DE SOUZA, ***62292;ALESSANDRO DA SILVA DA SILVA, ***88298;ALESSANDRO DOUGLAS OLIVEIRA MARQUES, ***74237;ALESSANDRO REIS PACHECO, ***39270;ALEX LUAN DA COSTA SOUZA, ***73299;ALEX OLIVEIRA MARQUES, ***35242;ALEXANDRE SOUSA DOS SANTOS, ***22250;ALEXSANDRO MORAES DE MORAES, ***44290;ALEXSANDRO COSTA RODRIGUES, ***05222;ALFREDO PINTO DE MATOS, ***21204;ALICE DOS SANTOS ALVES, ***24299;ALICE LIMA ROCHA, ***98240;ALICE RAMOS TAVARES, ***27287;ALINE BARROS CAVALCANTE, ***07234;ALINE DE OLIVEIRA SOUZA, ***02202;ALINE FEITOSA DA SILVA, ***25293;ALINE OLIVEIRA DA SILVA, ***03296;ALINE PAULINO DE OLIVEIRA, ***57227;ALINE SANTOS DE SOUZA, ***43231;ALINE SOUZA DE JESUS, ***24210;ALINY GOMES DOS SANTOS, ***52241;ALAN DERICK DIAS RIBAS, ***24284;ALLAN MAUES GONCALVES, ***00210;ALLINE DE JESUS MAUES GONCALVES, ***85237;ALLYCE DE ABREU CORREIA, ***37207;ALLYSON KERLYSON LOPES LIMA, ***93201;ALMIDE DIAS DE OLIVEIRA, ***44204;ALRILENE DA CONCEICAO GOMES, ***42206;ALYNE GOMES DA SILVA, ***05282;ALZIRA MENDES DE CASTRO NETA, ***71213;ALZIRA SILVA LEITE, ***22254;AMANDA BARBOSA DE CARVALHO, ***97268;AMANDA DAYSE DE OLIVEIRA BARBOSA, ***94289;AMANDA FREITAS DOS SANTOS, ***97254;AMANDA MILHOMEM LEITE, ***33248;AMANDA NASCIMENTO CORREA, ***80244;AMANDA SUELI SOEIRO DE CARVALHO OLIVEIRA, ***36265;ANA BEATRIZ DA CONCEICAO, ***39246;ANA BEATRIZ SOUSA ARAUJO, ***24223;ANA CAMILA CUNHA BRITO, ***55209;ANA CAROLINA CANTUARIO DE ASSUNCAO, ***00242;ANA CAROLINA LIMA DA SILVA, ***02243;ANA CAROLINE RODRIGUES MORAES, ***53261;ANA CLARA OLIVEIRA SANTANA, ***61263;ANA CLAUDIA DA SILVA, ***81209;ANA CLAUDIA DE VILHENA SOUSA, ***50272;ANA CLAUDIA LIMA SANTOS, ***67227;ANA CLEUDES MARIA SILVA, ***61296;ANA GELICA SILVA DE OLIVEIRA, ***88217;ANA JULIA SILVA DE MELO, ***02261;ANA KARLA SEVERO COSTA, ***61254;ANA KELEM SOARES BASTOS, ***89263;ANA LUCIA BARBOSA DO NASCIMENTO, ***44297;ANA LUIZA DAS NEVES FERREIRA, ***58225;ANA MARIA DOS SANTOS SOUSA, ***98249;ANA PAULA BRITO DE OLIVEIRA, ***46215;ANA PAULA CUNHA DA TRINDADE, ***17279;ANA PAULA DA MOTA, ***90217;ANA PAULA DE SOUSA SERRAO, ***26217;ANA PAULA DOS SANTOS GASPAR, ***50280;ANA PAULA FIGUEIREDO PINHEIRO, ***51208;ANA PAULA MORAES DE MORAES, ***23818;ANA PAULA SOUZA DA SILVA, ***22219;ANA VALQUIRIA LIMA DOS SANTOS, ***88236;ANDERSON GABRIEL TRINDADE QUEIROZ, ***69201;ANDERSON MEIRELES FERREIRA, ***49204;ANDERSON THIAGO DE SOUZA SOARES, ***65260;ANDRADE VIEIRA FAGUNDES, ***76215;ANDRE CARLOS FIEL VALENTE, ***94242;ANDRE CLAUDIO DOS SANTOS FERREIRA, ***52272;ANDRE GOMES DE OLIVEIRA, ***88255;ANDRE LUIZ SILVA DAS GRACAS, ***93252;ANDREA ALESSANDRA NASCIMENTO DA

COSTA, ***25214;ANDREI MORAES DE SOUZA, ***78230;ANDREIA ABREU BRAGA, ***48268;ANDREIA CRISTINA DE ALMEIDA, ***46234;ANDREIA DOS SANTOS SILVA, ***94257;ANDREIA FERREIRA RODRIGUES, ***70291;ANDREIA MENDES DE JESUS, ***98290;ANDREIA SOUSA SILVA, ***48296;ANDRESSA CORREA CARVALHO, ***79289;ANDRESSA SILVA MARQUES, ***53200;ANDRESSA ABREU EVANGELISTA, ***35245;ANDREY DOS SANTOS DUARTE, ***65220;ANDREY RODRIGUES DA SILVEIRA, ***02210;ANDREZA DA SILVA QUARESMA, ***25211;ANDREZA DE SOUZA QUIRINO, ***56209;ANDREZA DOS SANTOS ARAUJO, ***53249;ANGELA SILVA DOS SANTOS, ***29272;ANGELICA ALMEIDA DA SILVA, ***79202;ANGELICA CRYSTINE GARCIA FERREIRA, ***25260;ANNA BEATRIZ ALVES DE MEDINA, ***21262;ANNE CAROLINE SILVA DAS GRACAS, ***54273;ANTHONY DIOGO DE OLIVEIRA MACHADO, ***43176;ANTONIA DOS SANTOS SOUZA, ***29268;ANTONIA SIMONE PEREIRA DE FRANCA, ***67296;ANTONIA VIEIRA FONSECA, ***63234;ANTONIO DE ARAUJO MOURA, ***93283;ANTONIO DO CARMO SIQUEIRA DE SOUZA, ***96222;ANTONIO GEOVANI OLIVEIRA DA SILVA, ***48222;ANTONIO HULEIVISSON LIMA, ***96279;ANTONIO KAIO ARAUJO DO NASCIMENTO, ***39234;ANTONIO SANTOS DOS ANJOS FILHO, ***79227;ARIEL LEVI PINHEIRO BLANCO, ***10202;ARIELLY LIMA DA COSTA, ***03200;ARIVELTO DOS SANTOS ALVES, ***27276;ARNALDO SILVA DA CONCEICAO, ***41272;ARTUR MELLO PANTOJA, ***59277;AURILENE SILVA DE AGUIAR, ***80211;AVELAR ALVES PINHEIRO DA SILVA, ***20209;AYRTON MARCOS RIBEIRO DA SILVA, ***11209;BEATRIZ PEREIRA DUTRA, ***81270;BEATRIZ MELLO DE SOUZA, ***41230;BEATRIZ REIS SANTOS, ***73206;BENEDITA DE FATIMA LIMA CAMARAO, ***83287;BENEDITO BEZERRA DOS SANTOS DE SOUZA, ***51234;BENEDITO DA SILVA MOREIRA, ***50278;BENEDITO EUFROZINO DA SILVA JUNIOR, ***56287;BENEDITO RENATO MEDEIROS VALENTE, ***77209;BERLINDA DE NAZARE LEAO COSTA, ***36210;BERNARDO CAMPOS DOS REIS, ***29290;BIANCA PEREIRA DUTRA, ***64260;BIANCA CRISTIANE DA SILVA MAIA, ***11290;BIANCA MENDES DA SILVA, ***29273;BIANCA SERRA CARDOSO, ***74284;BLUNEY BARBOSA RODRIGUES, ***08225;BRANDISON WAYLLON DOS SANTOS BENTES, ***57243;BRASILISIA DOS SANTOS QUARESMA, ***06249;BRENDA DE FATIMA SANTOS PORTO FURTADO, ***41207;BRENDA DE VASCONCELOS ENGELHARD, ***87253;BRENDO BARBOSA DE SOUSA, ***78220;BRENNER RAYLAN VIEIRA DA SILVA, ***96214;BRENO CORREA PINTO, ***56218;BRENO ALVES SARMENTO, ***15295;BRENO OLIVEIRA CARDOSO, ***93289;BRUNA BEATRIZ TAVARES DA CUNHA, ***18281;BRUNA DA SILVA, ***09230;BRUNA MARA ALMEIDA DA COSTA, ***45268;BRUNA MEIRELIS CONCEICAO, ***42240;BRUNA RODRIGUES MARCIANO, ***01236;BRUNA SOUZA LIMA, ***92219;BRUNO DE OLIVEIRA FLEXA, ***78225;BRUNO RODRIGUES MARCIANO, ***14285;BRUNO BORGES DE LIMA, ***36207;BRUNO BRENDO ARAUJO SANTANA, ***41204;BRUNO DA SILVA, ***14262;BRUNO OLIVEIRA DOS SANTOS, ***09285;BRUNO RIAN VIEIRA DA SILVA, ***11205;BRUNO LOBO PEREIRA, ***84202;BRUNO VITTI DOS SANTOS, ***81267;CAIO IURY PINHEIRO DA SLVA, ***54259;CAIO ROCHA DOS SANTOS, ***68200;CAIO SANTOS LEITE, ***30213;CAIO SERRA DO NASCIMENTO, ***89241;CALEB SAMUEL SILVA DAMASCENO, ***04290;CAMILA CRISTINA MORAIS DE CASTRO, ***54296;CAMILA FERREIRA DE SOUZA, ***48260;CAMILA MIRANDA SANTOS, ***92218;CAMILA PINHEIRO DE CASTRO, ***75280;CAMILLE SOUSA DE OLIVEIRA, ***16251;CAREM LUANA COSTA DE OLIVEIRA, ***51239;CARINA SILVA DA SILVA, ***88266;CARLA EDAMARCIA LIMA DA SILVA, ***54200;CARLA NAYARA SILVA GUALDEZ, ***66255;CARLENE DE OLIVEIRA SILVA, ***63212;CARLENE OLIVEIRA RIBEIRO, ***26241;CARLETE DA SILVA BAIA, ***20268;CARLOS ALBERTO FERREIRA DA SILVA, ***35268;CARLOS ANDRESON FAVACHO, ***82221;CARLOS AUGUSTO DA SILVA SOUZA, ***31205;CARLOS BEZERRA LIMA, ***45205;CARLOS DANIEL DOS SANTOS FERREIRA, ***32223;CARLOS EVANGELISTA DA COSTA, ***82230;CARLOS HENRIQUE OLIVEIRA DOS SANTOS, ***55235;CARLOS RODRIGUES FERREIRA, ***17241;CARLOS WALLACY DOS SANTOS FERREIRA, ***93220;CARMECI DOS SANTOS PINTO VIANA, ***12220;CARMELA VIANA TEIXEIRA, ***47268;CAROLINA FERNANDES DOS SANTOS, ***89285;CAROLINA MIRANDA DE JESUS, ***88235;CASSIA HELENA FARIAS CARVALHO, ***05281;CASSIO FONSECA SANTOS, ***49235;CEILDE PORTELA DE OLIVEIRA CARVALHO, ***78218;CELY PANTOJA MIRANDA, ***29280;CESAR AUGUSTO BARBOSA QUEIROZ, ***37242;CINTIA MILENA CESAR MENDES, ***13276;CISSA MARA DOS SANTOS CARDOSO, ***98271;CIVALDO DA SILVA MATOS, ***88299;CLARA CRISTINE MONTEIRO DANTAS, ***68280;CLAUCILENE RODRIGUES DE OLIVEIRA, ***34259;CLAUDIA NATALINA SANTOS DA SILVA, ***21249;CLAUDIA PEREIRA PIMENTEL, ***78292;CLAUDIANE LOPES SANTOS, ***11252;CLEANE BARBOSA DE ARAUJO, ***59398;CLEANE BARROS DA SILVA DOS SANTOS, ***48178;CLEANE GERONCO AZEVEDO, ***98205;CLEBSON BARRADAS COTA, ***44208;CLEDILENE ALENCAR DA SILVA, ***76215;CLEIA MEIRA DOS SANTOS, ***22204;CLEIBE PINHEIRO LOPES, ***35287;CLEICE LIRA CUNHA, ***73239;CLEICIANE ALMEIDA DA SILVA, ***69261;CLEICIANE DA SILVA SANTOS, ***65211;CLEIDIANA DA SILVA CAVALCANTE, ***48285;CLEIDIANE DE OLIVEIRA COELHO, ***24226;CLEIDIANE NASCIMENTO DA TRINDADE, ***93204;CLEIDIANE PINHEIRO DE FARIAS, ***87200;CLEISIANE RODRIGUES DA SILVA, ***00286;CLEITON CONCEICAO DOS SANTOS, ***57275;CLEITON DA SILVA CORDEIRO, ***34209;CLEITON DOS SANTOS FERREIRA, ***30232;CLEIZY DUARTE DE ALMEIDA, ***38265;CLEONICE DA SILVA BATISTA, ***05229;CLEUDILENE DA SILVA RIBEIRO, ***06204;CLEYDE MARA DA SILVA ARAUJO, ***56240;CLEYTON JUNIOR SERRA DOS SANTOS, ***01251;COSME OLIVEIRA REIS, ***00260;CRISTHIAN DE SOUSA ARAUJO, ***20205;CRISTHIANE LOPES VALE, ***57200;CRISTIANE DA CONCEICAO SIQUEIRA VIANA, ***23248;CRISTIANE DE CARVALHO SERRAO, ***10220;CRISTIANE DO CARMO SOUZA, ***72218;CRISTIANE JOANA DARC GUIRAL PEREIRA, ***30253;CRISTIANE MATIAS SILVEIRA, ***27223;CRISTIANO RAIOL LIMA, ***58272;CRISTINA OLIVEIRA COSTA, ***82249;DAELTON BORGES AMARAL, ***26214;DAIANE FREIRE DE CARVALHO, ***97212;DAIANY CRISTINA PAZ LOPES, ***24277;DAIARA DA CONCEICAO BEZERRA, ***01269;DAIRO PINTO DA CRUZ, ***92232;DALIA DAVINA MARQUES FREITAS, ***01242;DAMIAO DA CONCEICAO, ***09204;DAMILY OLIVEIRA DA CRUZ, ***87215;DANIEL AGUIAR RODRIGUES, ***35288;DANIEL DA SILVA MARTINS, ***97127;DANIEL DA SILVA SOUZA, ***23251;DANIEL EVERTON DA SILVA, ***44235;DANIEL HAMILTON SILVA DOS SANTOS, ***48244;DANIEL PEREIRA DE JESUS, ***33303;DANIEL RODRIGUES CAVALCANTE DE ANDRADE, ***12270;DANIEL TELES SOARES, ***91281;DANIELA COUTINHO MAIA, ***70227;DANIELA DO ROSARIO DA SILVA, ***16207;DANIELA GOMES DE LIMA, ***42217;DANIELA OLIVEIRA AZEVEDO, ***19285;DANIELE DE SOUSA BATISTA, ***27270;DANIELE MOURA DOS SANTOS, ***06261;DANIELLE DO SOCORRO DA CONCEICAO BRITO, ***58291;DANIELLE TEIXEIRA DA SILVA, ***42280;DANILO DA COSTA RODRIGUES, ***96294;DANILO GOMES DOS SANTOS, ***37215;DANILY OLIVEIRA DA SILVA, ***02283;DARCIO ARAUJO DO NASCIMENTO, ***11291;DARIELMA RODRIGUES LOPES, ***67243;DAVI WYLLERSON GOMES SIQUEIRA, ***35268;DAVID JOSHUA DA SILVA FONSECA, ***78292;DAVID MURILO PINHEIRO FARIAS, ***85207;DAVID NERY BARRIGA, ***27265;DAVI PINHEIRO BLANCO, ***17269;DAYANA PRISCILA FERNANDES DIAS, ***09234;DAYANE GONCALVES PEREIRA, ***08234;DAYANE DAYAN NEVES CONCEICAO, ***24229;DAYANE PASCOAL MELO NASCIMENTO, ***69202;DAYANE RODRIGUES ROCHA, ***74230;DAYANE SILVA DE OLIVEIRA, ***84361;DAYELLEN VITORIA DA SILVA ROCHA, ***26263;DAYLA HELISSA SOUSA ATAIDE, ***60296;DEBORA BRITO DE ARAUJO, ***52234;DEBORA VALENTE DE SOUZA, ***08256;DEILA DO SOCORRO COSTA BARBOSA, ***92234;DEISY ALMEIDA LOBO, ***52221;DEIZIANE RODRIGUES DE LIMA, ***41848;DELSON DOS SANTOS GOMES, ***11238;DENILDE RODRIGUES MONTEIRO, ***50200;DENILMA BRITO BARRAL, ***74257;DENILSON COSTA DA SILVA, ***78253;DENISE DOS SANTOS SILVA, ***45262;DENISE NASCIMENTO DOS SANTOS, ***01283;DENISE OLIVEIRA GOES, ***40200;DENISY MENDES SILVA DA SILVA, ***97245;DENNIS MACIEL SILVA, ***99241;DEUSIANE PANTOJA DE ALMEIDA, ***29220;DEYSIANE DOS SANTOS FERREIRA MENEZES, ***23200;DEYVID GLEYDSON OLIVEIRA PERREIRA, ***05203;DEYVISON JUNIOR DA SILVA ROCHA, ***29232;DEYVISON SERRAO PINTO, ***79261;DHESSICA CARDIM DE MORAES, ***25274;DHESSICA MONTEIRO FERREIRA, ***44253;DHULLY NOENI SILVA BARROS, ***66289;DIANA FERREIRA FAUSTINO, ***55200;DIANA WARISS SODRE QUEIROZ, ***75272;DIEGO LESSA MOURAO, ***46219;DIEGO MARTINS CAETANO, ***41289;DIELI BAIA MONTEIRO, ***46299;DIELIANE DA COSTA ALVES, ***87260;DIEMENSON DA SILVA SANTANA, ***96221;DILVA DE SOUZA VAZ, ***81272;DIOGENES DA SILVA TRINDADE JUNIOR, ***38221;DIOGO MARTINS MENDES, ***43227;DIRLENO CARRERA DOS SANTOS, ***91230;DIVANETE SENA DA SILVA, ***12287;DJANIRA RODRIGUES BRITO, ***78200;DOAN FELIX DE LIMA, ***01276;DOMENICA DA SILVA CORREIA, ***43313;DOUGLAS KELLVISON RODRIGUES RIVOREDO, ***74206;DOUGLAS RODRIGUES FERREIRA, ***27211;DOUGLAS VILELA DE LIMA, ***64251;EDEM GUIMARAES BATISTA, ***23265;EDENILSON BARRETO DIAS, ***15295;EDENILSON NASCIMENTO DE LIMA, ***03261;EDENIR LIMA FERREIRA, ***95204;EDER FELIPE CONCEICAO DE ALMEIDA, ***60286;EDGAR LIMA PEREIRA, ***66240;EDIANA OLIVEIRA GOMES, ***39263;EDICARLA DE JESUS FREITAS, ***38272;EDIELSON RODRIGUES DE CARVALHO, ***60261;EDILANE LOPES DE SOUSA, ***13220;EDILENI NASCIMENTO DA SILVA, ***25220;EDILEUSA DE SOUZA PINTO FERREIRA, ***20220;EDILEUZA OLIVEIRA PEREIRA, ***70206;EDILEY RIBEIRO DOS ANJOS, ***08107;EDILNEDE MIRANDA SANTOS, ***37252;EDIMILSON DANTAS DE MEDEIROS, ***84249;EDIMILSON DA SILVA DOS SANTOS, ***58253;EDINALDO MENDONCA DE OLIVEIRA, ***19249;EDINALVA CORDEIRO DA SILVA DO NASCIMENTO, ***45200;EDIR CARLOS DE SOUZA VIEIRA, ***47272;EDIVALDO FERREIRA DA SILVA, ***93254;EDSON VASCONCELOS NUNES, ***86275;EDUANNI QUARESMA CRUZ, ***49284;EDUARDA CRISTINA BARBOSA PAIXAO, ***10233;EDUARDA LORRANA QUEIROZ TEIXEIRA, ***37252;EDUARDO ARAUJO DA SILVA, ***50248;EDUARDO AUGUSTO BASTOS DE ALMEIDA, ***94262;EDUARDO DA SILVA ALVES, ***52271;EDUARDO GARCIA DA SILVA, ***03264;EDUARDO SOUZA MORAES, ***64279;ELAINE DE SOUSA LOPES, ***21245;ELANA PINHEIRO CORREA, ***03288;ELCLEAN ANTONIO DA SILVA VIEIRA, ***67203;ELDA VIEIRA GAMA, ***29215;ELDER VICTOR SOUSA SANTA BRIGIDA, ***95206;ELDER WYLLI DO CARMO FRANCO, ***12298;ELEIR ALMEIDA DOS SANTOS, ***82203;ELEN BARROSO DA SILVA, ***35240;ELEN DO SOCORRO SILVA OLIVEIRA ALMEIDA, ***22223;ELENILSON SOUSA ARAUJO, ***75242;ELI GOMES DOS REIS, ***07252;ELIANA BRAZAO SENA, ***49272;ELIANA SANTOS OLIVEIRA SILVA, ***92200;ELIANDERSON PINHEIRO SERRAO, ***11242;ELIANDRO ARAUJO VALENTA, ***33263;ELIAQUIM COSTA LUZ, ***54298;ELIAS NASCIMENTO CRUZ, ***94281;ELICELIO MENDES GONCALVES, ***80253;ELIDA SAMARA ARAUJO DE BARROS, ***22238;ELIEL DO SOCORRO PEREIRA GONCALVES, ***28253;ELIELMA CERDEIRA DE SOUSA, ***14229;ELIELMA OLIVEIRA GOMES, ***96263;ELIETE PAINIU DE SOUZA, ***59206;ELIETE SARRAF DA TRINDADE, ***02215;ELIFAS DA SILVA SARAIVA, ***42273;ELINE SILVA CABRAL, ***46201;ELIONAY JUNIOR GONCALVES PEREIRA, ***87200;ELISANGELA ARAUJO, ***04280;ELISON BANDEIRA COELHO, ***49200;ELISSOANE APARECIDA DE SOUZA COSTA, ***04212;ELIZA BRANDAO DOS SANTOS, ***44213;ELIZABETE BRAGA DA SILVA, ***65296;ELIZABETE CAROLINA PEREIRA DA TRINDADE, ***85240;ELIZETE RODRIGUES SANTOS, ***34206;ELLEN FERNANDA

DAMASCENO DE LIMA, ***76207;ELLEN RAISSA MACHADO FERNANDES, ***27250;ELLOANE BATISTA LIMA, ***67254;ELOANE CRISTINA MENDES DOS SANTOS, ***53246;ELOANE PINHEIRO MAIA, ***17220;ELTON RIOS COSTA, ***29277;ELTON VIANA DIAS, ***91253;ELYZA NEGRAO BAIA, ***45201;ELZIANE LIMA DE PAULA, ***55251;EMANUEL ABRAAO RODRIGUES RAMOS, ***36242;EMANUEL CRUZ QUEIROZ, ***18226;EMANUELLA CORDEIRO DOS SANTOS, ***09215;EMANUELY MARIANE LOUREIRO COSTA, ***72233;EMERSON SANTOS SILVA, ***92274;EMILIA RODRIGUES DE MELO, ***73240;EMILLY BEATRIZ FARIAS CORREA, ***13205;EMILY MAYARA SILVA DA FONSECA, ***34291;EMMANUEL VICTOR FERREIRA DE SOUZA, ***76260;EMYLE WECHYLE DO CARMO FRANCO, ***60280;ENILDO KIRIXI MUNDURUKU, ***02262;ERICA COSTA COUTINHO, ***27248;ERICA DA LUZ LUCENA, ***42204;ERICA PACHECO TOBAIANO, ***22251;ERICA PATRICIA FARIAS SARRAF, ***08271;ERICK DO NASCIMENTO MACARIO, ***42204;ERICLE FERNANDES DOS SANTOS, ***42206;ERIK COSMO SOUZA, ***69205;ERIK DA SILVA FERREIRA, ***86273;ERIKA CONCEICAO DA SILVA GOMES, ***49268;ERISON MATHEUS MAIA BRAGA, ***77210;ERISSON NERES CHAVES, ***85245;ERITON DE JESUS GUIMARAES PEREIRA, ***10263;ERNANDES MONTEIRO DIAS JUNIOR, ***50298;ESTHEFANY SABRINA SILVA PINHEIRO, ***10261;EVA PORTACIO DA SILVA, ***93222;EVANDRO DOS SANTOS SILVA, ***89281;EVANDRO SILVA OLIVEIRA, ***20236;EVANDRO SOUZA DO NASCIMENTO, ***71249;EVELYN CAROLINE DA SILVA MESQUITA, ***55200;EVERSON CORDOVIL DE PAIVA, ***30210;EWERTON JOSE PINHEIRO SILVA, ***46284;FABIA LORENA LEITE LACERDA, ***73239;FABIA RAFAELE ALMEIDA CALDAS, ***28288;FABIANA CANDIDA DE MORAES, ***63253;FABIANE CASTRO DOS SANTOS, ***75270;FABIO ALAN DA SILVA BARROS, ***48200;FABRICIA TEIXEIRA MEIRELES, ***08270;FABRICIO BORGES RODRIGUES, ***07288;FABRICIO DE SOUSA BARRADAS, ***70290;FABRICIO FERREIRA DA SILVA, ***27238;FABRICIO SENA DE SOUSA, ***08278;FELIPE CAMPOS DE ALMEIDA, ***58259;FELIPE DOS SANTOS MACIEL, ***87247;FELIPE NEGRAO DE LIMA, ***78207;FELIPE ROBERTO DE SOUSA SANTOS, ***07230;FERNANDA PEREIRA DINIZ, ***90283;FERNANDA SOUSA PINTO, ***06299;FERNANDO DA SILVA PINTO, ***73299;FERNANDO DE ALMEIDA PEREIRA, ***30254;FERNANDO LUCAS PEREIRA DOS SANTOS, ***85279;FILIPE SILVA SANTOS, ***23223;FLAVIA MORAES BARBOSA, ***66255;FLAVIO FERREIRA DA SILVA, ***66205;FLAVIO SOUZA VIEIRA, ***86166;FRANCIANE CAROLINE DE OLIVEIRA PANTOJA, ***76249;FRANCIDALVA COTA RIBEIRO, ***36261;FRANCIELE DA SILVA VASCONCELOS, ***92240;FRANCIELY LOPES REBELO, ***38231;FRANCILEIA NASCIMENTO BATISTA DA SILVA, ***58222;FRANCILENA DE NAZARE LOBATO FAVACHO, ***30297;FRANCINETE SOUTO BRASA, ***52272;FRANCISCA MARIA CARDOSO, ***68260;FRANCISCO CHARLES SILVA PEREIRA, ***07200;FRANCISCO COELHO DE SOUZA, ***13234;FRANCISCO DA SILVA SOARES, ***70353;FRANCISCO DAS CHAGAS VIEIRA DA CUNHA, ***33358;FRANCISCO DE ANDRADE TEIXEIRA, ***20272;FRANCISCO DOS SANTOS MOREIRA, ***14261;FRANCISCO FILHO PAES MIRANDA, ***48220;FRANCISCO LIMA RODRIGUES, ***78204;FRANCISCO MARCELANIO BATISTA DA SILVA FILHO, ***11205;FRANCISCO MARCIO SANTOS DA SILVA, ***23271;FRANCISCO MICHAEL DA SILVA ALMEIDA, ***13273;FRANCISCO NATAN SILVA DE ALMEIDA, ***51249;FRANCISCO PEREIRA DA SILVA JUNIOR, ***16209;FRANCISDALVA CRUZ DA SILVA, ***60291;FRANCISLENE FROES MARTINS, ***99284;FRANCISLEY SANTOS PEREIRA, ***91291;FRANCIVALDO BORGES DAMASCENO, ***17287;FRED ALVES DE SOUZA, ***86215;FREDSON MONTEIRO EVANGELISTA, ***89296;GABRIEL DIAS FERREIRA, ***68297;GABRIEL DOS SANTOS MACHADO, ***74222;GABRIEL FEITOSA DA SILVA, ***40205;GABRIEL MONTEIRO DA SILVA, ***81218;GABRIELA APARECIDA DANTAS DOS SANTOS, ***43205;GABRIELLE SOUSA BARROS, ***21212;GABRIELY CRISTINA LIMA DE JESUS, ***94299;GEANDERSON SALDANHA FARIAS, ***40269;GEANE MENDES FREITAS, ***22222;GEICIANE SILVA RIBEIRO, ***59203;GENESON ALVES MARINHO, ***34201;GENILSON MAIA CORREA, ***17254;GEONICI DOS SANTOS BRITO CAVALCANTE, ***41278;GEORGE GABRIEL LIRA RODRIGUES, ***80258;GEOVANA NAIURY CORDEIRO BRASIL, ***58203;GEOVANE GIL MOREIRA, ***04272;GEOVANE NERY MACHADO, ***98206;GEOVANNI GEORGE DE SOUSA PANTOJA, ***22217;GERLANY LAIS VIEIRA SILVA, ***91291;GESSIANE PEREIRA DOS SANTOS, ***54228;GESSICA SOUSA MACEDO, ***68247;GIDEAO DOS SANTOS LOPES, ***42207;GIDEAO MARQUES MORAES, ***47229;GIDYLEIA SANTANA DOS SANTOS, ***95226;GILCILEIA ROCHA ANDRANDE, ***87200;GILMA DOS REIS ASSUNCAO, ***14278;GILMAR DE ASSUNCAO DA CONCEICAO, ***21287;GILMAR PEREIRA DE SOUSA, ***40278;GILVAN ALVES DA SILVA, ***55253;GIORDANA DOS SANTOS, ***23269;GIOVANA DOS SANTOS, ***16276;GIRLANNY ROSARIO BARROS GONCALVES, ***58202;GIRLENA ROSARIA BARROS GONCALVES, ***20234;GISELE APARECIDA LIMA DE JESUS, ***13269;GISELE DA ROCHA MENDES, ***71277;GISELE VIEIRA E SOUSA, ***30215;GLAUCIANE DANTAS DOS SANTOS, ***89290;GLEICIANE SANTOS FEITOSA, ***50247;GLEIDIANE DA SILVA COSTA, ***28226;GLENDA LETICIA SOUZA COIMBRA, ***65210;GLENDA MAYARA FIGUEIRA PRATA, ***55242;ELIELZA ABDON CHAVES, ***61291;GLEYCE VEIGA DE SOUZA, ***52289;GUILHERME COSTA AIRES DA SILVA, ***80254;GUILHERME DOS SANTOS ROCHA, ***15299;GUSTAVO MARINHO DE SOUZA, ***33207;GUSTAVO PEREIRA VIEIRA, ***68296;GUSTAVO RAIOL DOS SANTOS, ***04200;GUTTEMBERG DOS SANTOS, ***22202;HELBESON SANTOS DE ANDRADE, ***08214;HELEN CRISTINA SOCORRO RODRIGUES, ***05272;HELEN CRISTINA VIANA DOS SANTOS, ***46249;HELENA DE KASSIA SOARES FERREIRA, ***44327;HELENA MARCELI SOUSA SANTA BRIGIDA, ***04286;HELINHO DE JESUS MARTINS FREITAS, ***76291;HELITON PINHEIRO LEAL, ***86206;HELOANE CRISTINA CORREA BARATA, ***00254;HELOISA DO ROSARIO TAVARES, ***32272;HELOISY FERNANDA LEMES DE ALMEIDA, ***06227;HEMILLY ALVARENGA LARANJEIRA, ***84201;HEMILY DOS SANTOS LOPES, ***93229;HERIKA DIAS DE CASTRO, ***23220;HERLESON DINIZ SOUZA, ***97244;HEULLER ABNER DE ABREU SILVA, ***34213;HOZANA BORGES DE MOURA, ***10265;HUGO SANTOS DE SOUSA, ***71271;IAN DE SOUSA VALE, ***10211;IANA SILVA MUNIZ, ***82228;IANA VITORIA OLIVEIRA DA SILVA, ***21206;IARA MARTINS DA SILVA, ***60295;IARA PARANHAS DA SILVA, ***43258;IASMIM DE VASCONCELOS, ***50239;IAVILA POLIANA SOUSA DE ARAUJO, ***91273;IGARO ALENCAR LIMA, ***21216;ICIMAEL REIS RIBEIRO, ***10235;IDEANE DA CONCEICAO PEREIRA, ***35215;IGOR FELIX PINTO, ***33229;IGOR RAMOS QUARESMA, ***94230;IGOR RIBEIRO PANTOJA, ***43291;IGOR SOARES ANDRADE, ***79266;ILMA MENDES DA TRINDADE, ***01286;INGRID TAMIRES SILVA DOS REIS, ***87230;INGRIDE VITORIA ASSIS DOS SANTOS, ***86205;IRAEL RIBEIRO FAVACHO, ***64204;IRANILDO CARDOSO OLIVEIRA, ***04205;IRANILDO NUNES DE OLIVEIRA, ***26200;IRILENE NASCIMENTO AMARAL, ***19297;IRIS CRISTINA SILVA PINHEIRO, ***30233;IRISMAR PEREIRA DA SILVA, ***08200;IRLANE OLIVEIRA DO CARMO, ***89272;ISABEL DE SOUSA MARQUES, ***31295;ISABELA DA SILVA CORREIA, ***33350;ISAEL DA COSTA SOEIRO, ***17230;ISAMARA DA SILVA E SILVA, ***61234;IZAQUE RODRIGUES PEREIRA, ***90210;ISLAYNE DO SOCORRO MONTEIRO SANTOS, ***86204;ISMAYANNE MOREIRA DA SILVA, ***85285;ITALO ESTEVES SANTOS LOPES, ***42226;ITALO VINICIUS SOUSA COSTA, ***18200;IVANICY MARQUES ALHO, ***40297;IVONEIDE CARNEIRO DA SILVA, ***00268;IZABEL DIRLEY RODRIGUES PEREIRA, ***63204;IZAC NEVES DOS SANTOS, ***51298;IZAEL DE SOUSA DAS CHAGAS, ***59251;IZAELE MARINHO BARBOSA, ***46290;IZAIANE DA SILVA E SILVA, ***85216;IZAIAS FILHO LEAO FARIAS, ***33200;IZAYANA VIEIRA SIQUEIRA, ***51205;JACICLEIA OLIVEIRA LEITE, ***08221;JACIELI DE OLIVEIRA SOBRINHO, ***88233;JACIELE DOS SANTOS XAVIER, ***97253;JACILENA VIEIRA DOS SANTOS, ***45241;JACILENE OLIVEIRA LEITE, ***40200;JACIRLENE RIBEIRO DOS SANTOS, ***36249;JACKSON DE SOUZA LIMA, ***61242;JACKSON SANTOS MOURA, ***73395;JACKSON TOSCANO MOURA, ***07201;JACYLENE BRITO DOS SANTOS, ***45251;JADERSON SILVA LOBO, ***88234;JADISON PEREIRA DE SOUSA, ***48290;JADSON RODERICK SOUSA DOS SANTOS, ***68236;JAIANE MATOS AVIZ, ***82292;JAILTON LUZ DA SILVA, ***92278;JAIME SANTA BRIGIDA DOS SANTOS JUNIOR, ***57248;JAINE CHAGAS DE FREITAS, ***62206;JAIR DA SILVA FREITAS, ***87279;JAIRO DO NASCIMENTO SOARES, ***38203;JAKELINE DOENDA DA SILVA GONCALVES, ***24220;JAMILE LIMA CORREIA, ***41207;JAMILLY CHAVES RODRIGUES, ***07213;JAMILLY KELLY LIRA RODRIGUES, ***29293;JAMILY DIAS SANTOS, ***86209;JANAILSON DA SILVA SANTOS, ***38291;JANAIRA GAIA E SILVA, ***14211;JANDERSON PINHEIRO DOS SANTOS, ***03249;JANDERSON PINHEIRO DOS SANTOS JUNIOR, ***32252;JANE KELLY SANTANA MENDONCA, ***63270;JANIELEN COSTA SARGES, ***71271;JANILDO DE SOUZA ALVES, ***36268;JAQUELINE DA SILVA DA CONCEICAO, ***88212;JAQUELINE FAGUNDES VIANA, ***58270;JARDEL DA SILVA DOS SANTOS, ***83207;JARDELE CONCEICAO PEREIRA, ***12318;JARLEANDRO MARINHO DA SILVA, ***33203;JARLEICE OLIVEIRA GOMES, ***53297;JAYENY ZACARIAS ALVES, ***52266;JAYKSON ALVES DA SILVA, ***59220;JEAN CARLOS CARVALHO BENICIO, ***51282;JEAN DIAS SANTOS, ***38294;JEAN MOTA DE SOUZA, ***47244;JEANE DA CONCEICAO, ***25204;JEANE MARTINS MENDES, ***08274;JEFERSON AGUIAR DE BRITO, ***45260;JEFERSON SANTOS MACIEL, ***74296;JEFERSON DOS SANTOS, ***05253;JEFFERSON RICHARD DE ARAUJO ASSUNCAO, ***02242;JEMISON ALVES MARTINS, ***31253;JENNIFER SILVA BARBOSA, ***96389;JERONIMO BARBOSA CARDOSO, ***03743;JERSON DOS SANTOS CARDOSO, ***90278;JESIANE DA SILVA DIAS, ***55245;JESSICA ADRIANE DAS NEVES ALVES, ***84280;JESSICA ALINE SOUZA DA SILVA, ***97250;JESSICA CRISTINA COSTA DOS REIS, ***33270;JESSICA DE OLIVEIRA ROSA, ***59294;JESSICA FEITOSA BARBOSA, ***51205;JESSICA FERREIRA NASCIMENTO, ***79245;JESSICA LIMA GOMES, ***88253;JESSICA LORENA DA SILVA GONCALVES, ***28210;JESSICA MENESES BASTOS, ***75223;JESSICA NOGUEIRA MARTINS, ***47254;JESSICA POLIANA DOS SANTOS SILVA, ***06266;JESSY NASCIMENTO TRINDADE, ***99269;JESSYCA PASSOS TORRES, ***66262;JESSICA TAIANA DA SILVA MARTINS, ***64211;JHEMISON JUNIOR DOS PRAZERES LOPES, ***02250;JHONATAN FRANCISCO DE CASTRO FERREIRA, ***23238;JHONATAN OLIVEIRA DE SOUZA, ***76283;JHUAN PABLO DA SILVA NUNES, ***96207;JOANA DARQUE SANTOS DE PAIVA, ***89200;JOANE BEZERRA DE CARVALHO, ***76281;JOAO DA SILVA OLIVEIRA, ***94234;JOAO DANIEL SARAIVA BARBOSA, ***22293;JOAO EDUARDO DE SOUZA GUERRA, ***83238;JOAO EVANGELISTA DE CARVALHO LIMA, ***59268;JOAO INACIO FERREIRA PENA, ***36242;JOAO LOPES CORREA, ***09205;JOAO LUCAS SANTOS REIS, ***08235;JOAO OLIVEIRA DA SILVA, ***68272;JOAO PAULO DE SOUSA GONCALVES, ***64293;JOAO PEDRO MARTINS DA SILVA, ***25299;JOAO PEDRO NASCIMENTO DA LUZ, ***42230;JOAO PEDRO SERRIN FREITAS, ***48240;JOAO VICTOR DA SILVA, ***71264;JOAO VICTOR NUNES RIBEIRO, ***63204;JOAO VITOR SENA DE LIMA, ***74264;JOCELANE DA SILVA COELHO, ***11246;JOCIANE SOEIRO PEREIRA, ***69267;JODIEL MARTINS DA SILVA, ***79290;JOEL DAS GRACAS FIALIS, ***95234;JOELSON TRINDADE DOS SANTOS JUNIOR, ***48235;JOEMERSON ALMEIDA DA COSTA, ***81221;JOERLANE DOS ANJOS MENDES, ***22226;JOHNATAN SILVA FONSECA, ***84202;JOICIEL DA SILVA SANTOS, ***91227;JONAS MARTINS RAMOS, ***35262;JONATAS MOREIRA DE SOUZA, ***36276;JONATHAS NADSON SOUSA ALVES, ***58220;JONELSON DA SILVA NUNES, ***16200;JONILSON DA SILVA NUNES, ***61253;JORDANIA PINTO MOREIRA, ***39254;JORGE LUIZ DOS SANTOS BARROS, ***37270;JORGIA-

NE DOS SANTOS NEVES, ***25200;JOSE ADAILSON ALMEIDA FERREIRA, ***63268;JOSE ADAIR DA COSTA MENDES, ***20246;JOSE AILTON SOUSA ATAIDE, ***79256;JOSE ALAMI PEREIRA DA SILVA, ***61272;JOSE ALEXANDRE LOPES DOS SANTOS, ***02229;JOSE CARLOS ALVES CORREA, ***37204;JOSE CARLOS CARDOSO DA SILVA, ***54220;JOSE CLEBIO COSTA CEZAR JUNIOR, ***99265;JOSE DA CONCEICAO BRITO TAVARES, ***63234;JOSE DA SILVA PEREIRA, ***53287;JOSE DE OLIVEIRA RIBEIRO, ***17234;JOSE DINIZ DA SILVA NETO, ***75254;JOSE DIOGO SILVA PORTAL, ***44237;JOSE GOMES DE SOUSA NETO, ***28293;JOSE HIGOR DOS SANTOS SENA, ***25297;JOSE IGOR DA LUZ SILVA, ***47204;JOSE MARIA VANZELER BATISTA, ***53255;JOSE PAULO DE LIMA AZEVEDO, ***43282;JOSE RIBAMAR SILVA DOS SANTOS JUNIOR, ***68292;JOSE ROBERTO GUILHERME SANTANA, ***03268;JOSE VINICIUS DE OLIVEIRA AMORIM, ***66279;JOSE VITOR DE SOUSA PINTO, ***09243;JOSE WEBERTH DA SILVA MENDES, ***02230;JOSE WILK LEITE DE CARVALHO, ***50293;JOSE YURI NEVES DA SILVA, ***91263;JOSELY DA PAIXAO TORRES, ***63274;JOSIANE PEREIRA CARVALHO, ***55228;JOSIANE TRINDADE PEREIRA, ***45272;JOSIEL DA SILVA NOGUEIRA, ***20207;JOSIELMA MARTINS PANTOJA, ***45215;JOSILENE LEITE PEREIRA, ***90287;JOSIMAR DA SILVA SANTANA, ***51291;JOSIMEIRE MARIA DO AMPARO, ***10230;JOSINEI CORREA BAIA, ***25268;JOSINEY DOS SANTOS GOMES, ***82203;JOSIVAN SILVA PORTAL, ***31244;JOSUE ARAUJO CORDEIRO, ***63213;JOSUE VIEIRA COSTA, ***12220;JOYCE DARCK BATISTA DE SOUSA, ***07238;JUCIANE MONTEIRO DOS SANTOS, ***30230;JUCILENE DOS SANTOS MORAES, ***40291;JULIA DE SOUZA SILVA, ***03225;JULIANA DEBORAH OLIVEIRA DA SILVA, ***97221;JULIANA DOS SANTOS CONCEICAO, ***90243;JULIANA DOS SANTOS VASCONCELOS, ***90281;JULIANA KEROLLE DINIZ PAIVA, ***65286;JULIANA MOREIRA DA SILVA, ***30286;JULIANA NOLETO CORREIA, ***06282;JULIANE CRUZ DA SILVA, ***71204;JULIANE SABRINA CUNHA DE ARAUJO, ***71277;JULIELSON SANTOS MENDES, ***06262;JULIELTON WANZELER POMPEU, ***94295;JULIERME WANZELER POMPEU, ***63241;JULIETE GERMANA DE JESUS, ***43386;JULIO GABRIEL PANTOJA E PANTOJA, ***49200;JUNIO DARLISSON DA ROCHA QUEIROZ, ***08234;TATIANE RODRIGUES DOS SANTOS, ***27213;JUVAN OLIVEIRA LEITE, ***96206;KAILANNY DA CUNHA MORAES, ***21200;KAIO VINICIUS LEMES DE ALMEIDA, ***16290;KAIQUE OLIVEIRA CARVALHO, ***55264;KAIQUE PEREIRA DA SILVA, ***21231;KALIANE OLIVEIRA DE ARAUJO, ***89218;KALLIL RODRIGUES DINIZ, ***73200;KALYL SILVA DA COSTA, ***79221;KALYNNE TEREZINHA PINHEIRO, ***44220;KAMILA CRISNA NASCIMENTO, ***59206;KAMILA FERNANDES DOS SANTOS, ***34265;KAREN DAIANE SILVA PEREIRA VIEIRA, ***78272;KARIANE SANTOS DE JESUS, ***03274;KARINA LIMA GUIMARAES, ***86200;KARINY DOS SANTOS RODRIGUES, ***97260;KARLENE TORRES DE LIMA, ***94208;KARLLA WYANNE DA SILVA BARATA, ***23256;KAROLINE GUEDES BENVINDO, ***10271;KAROLINE ROCHA RODRIGUES, ***79150;KARYNE KEVINY OLIVEIRA DA SILVA, ***28200;KASSANDRA SILVA MARTINS, ***15290;KASSIA MARIA BENEDITA ARAUJO FERREIRA, ***19200;KATRINE DE OLIVEIRA PAIVA DO AMARAL, ***64140;KAUA DA CUNHA MORAES, ***02248;KAUANA SANTOS LIMA, ***02205;KAUANNA FARIAS GOMES, ***89292;KEILA CRISTINA SILVA TENORIO, ***34291;KEILA FRANCISCA DA SILVA COSTA, ***07262;KEILANE RODRIGUES DE BARROS, ***95264;KELEM CRISTINA CAMPELO MACHADO, ***56234;KELIANE DOS SANTOS BATISTA, ***79266;KELLE FERREIRA RODRIGUES, ***89205;KELLEM ALVES DE SOUSA, ***08215;KELLY FERREIRA DE SOUZA, ***75202;KELLY SANTOS DE SOUZA, ***00233;KELLYANY DA SILVA GOMES, ***81272;KELVIN DOS SANTOS RODRIGUES, ***80204;KELVIN PEREIRA DE LIMA, ***38220;KELY DE OLIVEIRA BRAGA SAMPAIO, ***01202;KEMILLY SUMAYA DOS REIS SILVA, ***26258;KENIA DE SOUZA LOPES, ***95202;KENNEDY ARAUJO MARTINS, ***47253;KENNEDY MONTEIRO FERREIRA, ***77201;KENNEDY WANDERSON FERREIRA CARVALHO, ***89208;KESSIA CATARINA CAMPOS MOURAO, ***05205;KETLLEM KIVIA DE OLIVEIRA, ***62211;KEVERSON COSTA GARROS, ***28366;KEYCE DE ALMEIDA BRILHANTE, ***05269;KEYCIANNE SOUSA SILVA, ***23287;KEYSE ROBERTA RAMOS DA ROSA, ***60270;KEZIA LAIS FERREIRA MELO, ***54250;KLEMER NASCIMENTO DOS SANTOS, ***43267;KLEMERSOM LIMA FEREIRA, ***73239;KLICIA TAINARA GARCIA ANDRADE, ***31254;KLYVIA SOUSA ANTUNES, ***55217;LAINE CAMILO ARAUJO, ***16200;LAIRA STEPHANNIE LIMA DE SOUZA, ***27236;LAISA ADRIELY PEREIRA DA CONCEICAO, ***39250;LAIZA NIKELLY SILVA ALHO, ***70201;LANNA HAYDEE FERREIRA DA SILVA, ***14270;LARISSA CAMARGO DOS SANTOS, ***12204;LARISSA DA SILVA RODRIGUES BARCELOS, ***26289;LARISSA DA SILVA TORRES, ***89209;LARISSA MIRANDA NOVATO, ***74222;LARISSE ADRIELI COELHO TEOFILO, ***03272;LAURA KLICIA BARBOSA DA SILVA, ***95223;LAURIANE NASCIMENTO MEDEIROS, ***15207;LAURILENE DE SOCORRO SILVA SALES, ***55254;LAYLA KARINE LOPES FERREIRA, ***49231;LAZARO CARDOSO CUNHA, ***89208;LEANDRA BRITO DOS SANTOS, ***02262;LEANDRO ADILIO DOS SANTOS SARAIVA, ***03207;LEANDRO MACEDO DOS SANTOS, ***07270;LEDIANE PACHECO LIMA, ***68215;LEIDE NETE DUTRA CAMARGO, ***77200;LEILA WILLCILENE OLIVEIRA ALMEIDA, ***11279;LEILA ALHO SABOIA, ***23285;LEILA LIRA GONCALVES, ***33242;LEILANE CARVALHO DA SILVA, ***52286;LEILIANE DA SILVA SANTOS, ***97219;LEILIANE GOMES DOS SANTOS, ***52260;LELINA MARCIA LEAL BRANDAO, ***04255;LENEIDE VIANA DE SOUSA, ***62234;LEOCY PACHECO DE SOUSA, ***64293;LEONARDO PEREIRA DA SILVA, ***75268;LEONARDO RIBEIRO DA SILVA, ***82216;LEONARDO SOARES DA SILVA, ***53224;LEONILDAS LIMA OLIVEIRA, ***69220;LETICIA DOS SANTOS NASCIMENTO, ***58260;LETICIA GUEDES DE ALMEIDA, ***58215;LETICIA MENEZES DE LIMA, ***93207;LEVI MOURA SILVA, ***50209;LEYSLANE SOARES SANTOS, ***81207;LIA OLIVEIRA SOUSA DE JESUS, ***78305;LIDIANE GOMES FERREIRA, ***11248;LIDIANE SEIXAS GEMAQUE, ***54220;LIGIA SANDRA CARNEIRO DA CUNHA, ***40259;LILIA HELLEN DOS SANTOS RODRIGUES, ***79232;LILIAN SILVA SOUZA, ***38248;LILIANA DE AQUINO BEZERRA, ***88287;LILIANE DOS SANTOS PEREIRA, ***25205;LILIANE MORAIS DA SILVA PEREIRA, ***00215;LINDOMARA DA COSTA VIANA RIBEIRO, ***21272;LIRIENE DOS SANTOS SOBRINHO, ***20248;LISOMAR FERREIRA DA CRUZ, ***50287;LOIDE CARDOSO DE SOUZA, ***77268;LORENA BARBOSA CHUMBER, ***08280;LORENA CRISTINA SILVA DA SILVA, ***09205;LORENA DA SILVA E SILVA, ***54236;LORENA VITORIA QUEIROZ TEIXEIRA, ***70209;LORRAN SOUZA DA SILVA, ***88274;LORRANE DA SILVA LIMA, ***82243;LUAN DE LIMA RODRIGUES, ***88207;LUAN MARLON FREITAS LEITAO, ***58202;LUAN PATRIK PINTO RODRIGUES, ***04204;LUCAS BRENO DA CONCEICAO DA SILVA, ***72206;LUCAS EDUARDO BRITO DOS SANTOS, ***79279;LUCAS EDUARDO FELIPE REIS PINHEIRO, ***95236;LUCAS EDUARDO SOUSA MACHADO, ***08257;LUCAS FELIPE DA FONSECA QUARESMA, ***21940;LUCAS FERREIRA DA SILVA, ***10259;LUCAS GABRIEL RODRIGUES CARDOSO, ***95257;LUCAS HENRIQUE DE OLIVEIRA, ***09214;LUCAS JOSE VILHENA CARVALHO, ***36215;LUCAS MEIRELES FURTADO, ***11207;LUCAS NASCIMENTO SILVA, ***34263;LUCAS PANTOJA DOS SANTOS, ***23237;LUCAS RAFAEL LIMA DO NASCIMENTO, ***63233;LUCIANA BARRETO LIMA, ***99201;LUCIANA SIQUEIRA ANDRADE, ***85267;LUCIANA TEIXEIRA COSTA, ***03291;LUCIANE COSTA DA SILVA, ***75234;LUCIANO MARTINS PINTO, ***06206;LUCIANO PAIXAO RODRIGUES, ***13276;LUCIANO SANTANA DA SILVA, ***76249;LUCICLEIA BORGES DA SILVA, ***67272;LUCIELEN PEREIRA DA COSTA, ***55260;LUCILENE DA CONCEICAO PEREIRA CARDOSO, ***60215;LUCILENE DOS SANTOS MOREIRA, ***56221;LUCILLE MARIANA ASSUNCAO OLIVEIRA DE SOUSA, ***98278;LUDIMILA SILVA RODRIGUES SOUSA, ***31241;LUIS CLOVIS FARIAS FIEL, ***90272;LUIS EDUARDO MONTEIRO DO NASCIMENTO, ***85202;LUIS FERNANDO SANTOS DOS SANTOS, ***95239;LUIS GUILHERME FERREIRA PEREIRA, ***32233;LUIZ ALBERTO DE SOUZA COIMBRA, ***75274;LUIZ FELIPE FERREIRA SANTOS, ***95219;LUIZ FERNANDO REIS DA COSTA, ***44240;LUIZ FELIPE ANDRADE DE AZEVEDO, ***21246;LUIS NETO FARIAS COSTA, ***15226;LUIZ OTAVIO SENA DA SILVA, ***10232;LURDECI ANDRADE DA SILVA VIEIRA, ***87234;LUZIA DA SILVA ROCHA, ***43202;LUZIVAN FELIX DA SILVA, ***19130;MACIEL LIMA DA SILVA, ***69292;MADIANE SILVA, ***47200;MAIARA DA SILVA PALHETA, ***20288;MAIARA SOUZA DA CONCEICAO, ***02276;MAIKELY SOUSA ROCHA, ***16255;MAILON DA SILVA LOBATO, ***66206;MAIRA ARAUJO OLIVEIRA, ***95249;MAIRLA OLIVEIRA SANTANA, ***77227;MAISA CRISTINA CARDOSO COSTA, ***66265;MAISA DA SILVA NEVES, ***18272;MAIZA CONCEICAO SALINO, ***18281;MANOEL GOMES DOS SANTOS, ***69200;MANOEL NAZARENO GOMES MACHADO, ***50210;MANOEL NOGUEIRA MOREIRA FILHO, ***80220;MANOEL ROMARIO CARDOSO MODESTO, ***56203;MANOEL VANDERNILSON OLIVEIRA REIS, ***90289;MANOELA OLIVEIRA DA SILVA, ***84287;MANUELLE CUNHA DOS SANTOS, ***16208;MARA OLIVEIRA LIMA, ***86206;MARCELA APARECIDA MIGUEL ARCANJO, ***85274;MARCELA MORAES CAMARAO, ***78202;MARCELA RAYANA SILVA TORRES, ***42265;MARCELLO LUAM PANTOJA DA SILVA, ***76262;MARCELLY SILVA GOMES, ***00200;MARCELLY SUIANNE OLIVEIRA DIAS, ***75270;MARCELO SILVA ALENCAR, ***22248;MARCELO BARBOSA DO ESPIRITO SANTO DOS SANTOS, ***19224;MARCELO COELHO DA LUZ, ***58403;MARCELO DA COSTA CHAVES JUNIOR, ***19275;MARCEONES PIMENTEL DOS SANTOS, ***10279;MARCIA DOS SANTOS ALMEIDA, ***87210;MARCIA DOS SANTOS DO NASCIMENTO, ***43215;MARCIA GUEDES MACHADO, ***92209;MARCIA MORAES VIANA, ***71234;MARCIEL LOPES BALIEIRO, ***92220;MARCILENE DA SILVA E SILVA, ***52296;MARCIO DE JESUS DA SILVA, ***85240;MARCIO JOSE ALVES, ***10256;MARCIO AMADOR GARCIA, ***53249;MARCOS VINICIUS FARIAS CHAVES, ***81254;MARCOS ALVES DE LIMA, ***11204;MARCOS JECIEL SOUSA FERREIRA, ***49280;MARCOS PAULO VIANA DE SOUZA, ***99204;MARCOS PEREIRA XAVIER, ***93220;MARCOS SANTANA PINHEIRO, ***08249;MARCOS VINICIUS DE ARAUJO LIMA, ***26212;MARCOS VINICIUS MORAES DA SILVA, ***95203;MARCOS VINICIUS PINHO LIMA, ***13296;MARCOS VINICIUS SENA SOUSA, ***48248;MARCOS WILGNER BATISTA GARCIA, ***06341;MARCUS SOUSA MAIA, ***93204;MARECA SANTOS DA SILVA, ***91236;MARIA ALDENOURA DOS SANTOS RODRIGUES, ***15757;MARIA ALINE OLIVEIRA DE OLIVEIRA, ***40264;MARIA AMANDA DO CARMO REIS, ***83281;MARIA ANDREIA RODRIGUES RIBEIRO, ***22275;MARIA APARECIDA SILVA LIMA, ***89291;MARIA AUXILIADORA SOARES DOS SANTOS, ***20291;MARIA CAROLYNE FURTADO PONTES, ***73290;MARIA CIRLETE PEREIRA DA SILVA, ***12108;MARIA CREUZA DOS SANTOS FERREIRA MENEZES, ***08220;MARIA CRISTINA DA SILVA PIMENTEL, ***15249;MARIA DAS DORES ARAUJO DOS SANTOS, ***35204;MARIA DAS GRACAS MATIAS SILVA, ***54278;MARIA DE FATIMA GOMES DA SILVA, ***53291;MARIA DE NAZARE CARDOSO DE BRITO, ***26205;MARIA DE NAZARE DA COSTA QUADROS, ***07230;MARIA DE NAZARE DUARTE DE LIMA, ***08270;MARIA DE VIRGENS FERREIRA DOS ANJOS, ***47299;MARIA DIVANILDA MIRANDA COSTA, ***55249;MARIA DO CARMO MAIA DA SILVA, ***83291;MARIA DOMINGAS PRINTES BATISTA, ***00200;MARIA EDINA RODRIGUES BORGES, ***69249;MARIA EDUARDA VILARINHO ANDRADE, ***08251;MARIA ELENA DOS SANTOS, ***89220;MARIA ELIANE FERREIRA COSTA, ***80280;MARIA ELIZANGELA BARBOSA DE SOUZA, ***22249;MARIA ELIZIANE MENEZES OLIVEIRA, ***24245;MARIA EUNICE COSTA SILVA, ***14209;MARIA FERNANDA SOUZA DA CRUZ, ***81242;MARIA FRANCINETE DA SILVA SANTOS, ***00291;MARIA FRANCISCA DO NASCIMENTO SANTOS, ***11287;MARIA GECYKA DOS SANTOS, ***85279;MARIA GEOVANA DE BRITO FERREIRA, ***90260;MARIA IVANA EDUARDO DOS SANTOS, ***44249;MARIA

IZABEL RIBEIRO DE LIMA, ***85272;MARIA JOECILENE SILVA OLIVEIRA, ***20288;MARIA JOICE TROVER BRITO, ***15204;MARIA JOSIETE DOS REIS ASSUNCAO, ***59266;MARIA JUSCILEIDE DE SOUSA RODRIGUES, ***82291;MARIA KELLY NUNES GOMES, ***75204;MARIA LUCIA DA CONCEICAO, ***26249;MARIA LUCIA DA SILVA, ***83229;MARIA LUIZA PEREIRA ARCANJO, ***63287;MARIA LUZIANE DE CASTRO, ***14299;MARIA MARCILENE DOS SANTOS AZEVEDO, ***53281;MARIA NUNES NEGREIRO, ***60215;MARIA OLENE GOMES DOS ANJOS, ***21204;MARIA RAIANE TEIXEIRA DA SILVA, ***65203;MARIA RITA ARAUJO DE SOUSA, ***63205;MARIA RITA RODRIGUES RIBEIRO, ***26203;MARIA TARCIANE DA SILVA GUIMARAES, ***57250;MARIA VANESSA SOARES DE CARVALHO, ***22289;MARIA VITORIA SOUSA OLIVEIRA, ***90280;MARIANE DE ARAUJO SERADIE, ***57240;MARIANE DOS SANTOS RODRIGUES, ***49207;MARIANE LIMA SILVA, ***91467;MARIANE PINHEIRO NOBRE DOS SANTOS, ***64272;MARIELEM SILVA SANTOS, ***99206;MARIELLY NASCIMENTO NUNES, ***37143;MARIELY TRINDADE SA, ***07253;MARIENE MEIRELES CALDAS, ***99268;MARILENE SILVA MENDES, ***37204;MARILENE DOS SANTOS PEREIRA ARAUJO, ***89317;MARILIA DE FATIMA OLIVEIRA ANASTACIO, ***53230;MARILIA DOS SANTOS REIS, ***45251;MARIO DIEGO DE JESUS LIMA, ***95269;MARIA ROSETE CALDAS RODRIGUES, ***50282;MARISTELA DE AQUINO GALUCIO, ***70210;MARIVANDA FERNANDA COSTA LIMA, ***18244;MARIZETE DA CONCEICAO DOS SANTOS, ***09275;MARIZETE SANTIAGO DOS SANTOS, ***33234;MARK RONALD SANTOS BRAGA, ***70280;MARLENE MALAQUIAS NOGUEIRA, ***08272;MARLENE MONTEIRO DE SOUSA, ***55200;MARLIANE CATARINA TELES COSTA, ***18200;MARLON MARTINS BORGES, ***39257;MARLY SILVA DOS SANTOS, ***22349;MARTA FERREIRA DOS PASSOS, ***09240;MARY SOUZA SILVA, ***89230;MASXHUEL SOUSA DA SILVA, ***99207;MATEUS DA SILVA ARAUJO, ***46205;MATEUS DA SILVA QUARESMA, ***49296;MATEUS MARQUES GOMES, ***35215;MATEUS NEVES DA SILVA, ***66212;MATEUS RODRIGUES FREITAS, ***57230;MATEUS SANTOS SOUSA, ***09278;MATEUS TEIXEIRA DE QUEIROZ, ***94208;MATEUS VICENTE DE AZEVEDO FERREIRA, ***82251;MATHEUS ALVES DE LIMA, ***85297;MATHEUS BATISTA DA SILVA, ***57273;MATHEUS FERREIRA DA SILVA, ***20274;MATHEUS SANTOS DE SOUSA, ***21289;MAURILIO MESSIAS SOUZA DOS SANTOS, ***55284;MAURISETE SILVA DOS SANTOS, ***99253;MAURO PANTOJA MARTINS, ***91204;MAURO SELUILSON VIEIRA SOARES, ***64234;MAURO SENA SILVA, ***40209;MAX RODRIGO COSTA DE ARAUJO, ***69204;MAX JOSE LOBATO PANTOJA JUNIOR, ***05286;MAX MILLER TRINDADE GUIMARAES, ***56234;MAYANE SANTOS DE SOUSA, ***25259;MAYANE THAMILA FERREIRA PINHEIRO, ***78208;MAYARA ARAUJO NUNES, ***17231;MAYARA LEAL DOS SANTOS, ***31206;MAYCO DOUGLAS DOS SANTOS VAZ, ***91287;MAYCON BATISTA DA SILVA, ***45234;MAYCON CARVALHO DE SOUSA, ***82294;MAYCON COSTA PEIXOTO, ***56231;MAYCON SOUZA DE LIMA, ***73240;MAYELE CRUZ DA SILVA, ***16214;MAYLANA OLIVEIRA FERREIRA, ***54270;MAYLON MARTINS BORGES, ***32244;MAYRLA FERREIRA COSTA, ***32221;MELRY BATISTA DE QUEIROZ, ***90287;MESSIAS DE SARGES DIAS, ***38241;MICAEL LIMA DE ALMEIDA, ***52205;MICHAEL SILVA LOBATO, ***11220;MICHEL DA SILVA DANTAS, ***88210;MICHEL DA SILVA SANTOS, ***31268;MICHEL DOS SANTOS MACHADO, ***20245;MICHEL MOREIRA CARVALHO, ***21299;MICHELE DA CONCEICAO BORGES CARVALHO, ***37243;MICHELE DA CONCEICAO DA SILVA CALDAS, ***55242;MICHELI CORREA PALHETA, ***29254;MICHELLE DE MELO CRUZ, ***18211;MICILENE SILVA DE AVIZ, ***35260;MIGUEL JUNIOR RODRIGUES DA VEIGA, ***68260;MIGUEL SANDRO VIEIRA QUEIROZ, ***83253;MIKAELLY FEITOSA CARDOSO, ***71236;MILENA CAROLINE TRINDADE DE OLIVEIRA, ***45232;MILENA MARQUES MARQUES, ***68298;MILENA MOURA DE AMARAL, ***18298;MILENE CRISTINA DA SILVA MACIEL, ***69213;MILTON DE JESUS OLIVEIRA, ***47304;MIQUEIAS FELIPE DUARTE, ***74209;MIRANETE SILVA MARQUES, ***20244;MIRIAM AGUIAR DE OLIVEIRA, ***76268;MIRIAN DA SILVA PINHEIRO, ***95249;MOACIR MESQUITA DA SILVA NETO, ***60204;MOISES GUEDES SIQUEIRA, ***30259;NAELITON FERNANDES DA CRUZ, ***58241;NAIANE DOS REIS BORGES, ***79295;NAIARA LEANDRA SOUZA DOS SANTOS, ***50270;NAIDE SILVA DE SOUSA, ***99204;NAILZA COELHO PINHEIRO, ***10250;NAIVISON CORREA FREITAS, ***91215;NARA CINTIA PIRES MOREIRA, ***54208;NARA CORREA BENDELAQUE, ***43280;NATALIA DO CARMO MIRANDA, ***70260;NATALIA GUEDES BRAGA, ***83289;NATALIA SILVEIRA DOS SANTOS, ***68290;NATALIA VITORIA ARAUJO DA SILVA, ***82277;NATALIA GEOVANA RABELO ALHO, ***95267;NATAN MARTINS RAMOS, ***06208;NATANAEL ALMEIDA DA SILVA, ***49200;NATANAELEM MORAES FERREIRA, ***97202;NATASHA DIAS RAMOS, ***65248;NATIELE MARTINS DO NASCIMENTO, ***33263;NAYAN GABRIEL DE OLIVEIRA SENA, ***87288;NAZARENO COSTA JUNIOR, ***31298;NAZARENO NEVES DA SILVA JUNIOR, ***69200;NAZIANE GALVAO SILVA, ***55299;NELCI SANTOS PAIVA, ***93277;NELIS GOMES MELLO DOS SANTOS, ***54220;NERIANE BRITO DOS SANTOS, ***84290;NEUMARA SOUSA ALVES, ***48200;NEURILANE NASCIMENTO VIEIRA, ***94237;NEVES DE FATIMA SOUZA DA SILVA, ***99253;NEY ALVES LIMA, ***44230;NEYMAR SANTOS DA COSTA, ***07297;NILZIENE PEREIRA SENA, ***54261;NOE PINHEIRO NUNES, ***03249;OCILEIDY PAIXAO PORTILHO, ***13299;OCIRLEY MEDEIROS, ***12200;ODAILTON NASCIMENTO CRUZ, ***08200;ODIEL DOS SANTOS RODRIGUES, ***01223;ODIENE BARROSO DE SOUSA, ***59268;ODIVAN FERREIRA CORREA, ***20204;ONEZIMO COELHO MORAIS, ***90260;ORIVALDO DA COSTA PINHEIRO, ***78287;OSMARINA DO SOCORRO CARDOSO PINHEIRO, ***82260;OSMIR ALVES GOMES COSTA, ***46234;OSVALDO CUNHA DA SILVA JUNIOR, ***93235;OZIVANIA DA CONCEICAO SILVA MIRANDA, ***90282;PABLO HENRIQUE FERREIRA TRINDADE, ***67270;PALMIRA ALVES DOS REIS, ***94200;PAMELA CARDOSO NASCIMENTO, ***46281;PAMELA CRISTINA SOUZA DA SILVA, ***09208;PATRICIA DE MATOS MARTINS, ***26226;PATRICIA MORAIS REIS, ***90260;PATRICIA NASCIMENTO DA SILVA, ***90240;PATRICIA ROMANA DE SOUZA COSTA, ***16215;PATRICK DE SOUZA VIEIRA, ***71291;PAULA ADRIELI DOS SANTOS DIAS, ***79264;PAULA DANIELA ALVES FAVA, ***17282;PAULA VITORIA DOS SANTOS LIMA, ***90350;PAULO ARIEL BEZERRA DE JESUS, ***91295;PAULO BRUNO PORTILHO ALVES, ***02279;PAULO DEYVISON PEREIRA DA TRINDADE, ***69203;PAULO FILIPE DANTAS DOS SANTOS, ***21236;PAULO HENRIQUE DA SILVA MIRANDA, ***26230;PAULO HENRIQUE PEREIRA DA SILVA, ***04207;PAULO HENRIQUE PONTES DA SILVA, ***31256;PAULO JOSE DOS SANTOS SANTOS, ***49246;PAULO RICARDO DE AQUINO BEZERRA, ***36200;PAULO SERGIO FARIAS DOS PASSOS, ***10271;PAULO SERGIO SOUZA DA SILVA, ***45272;PEDRO HITALO DA SILVA DOS SANTOS, ***15260;POLIANA DA SILVA DA CRUZ, ***72267;POLIANA LEAL DA SILVA, ***33235;POLIANA NASCIMENTO DA SILVA CAVALCANTE, ***81281;POLIANA PANTOJA TENORIO, ***07274;PRISCILA BARBOSA GOMES, ***09253;QUEILA CARDOSO DA SILVEIRA, ***41215;RAFAEL DOS SANTOS TRINDADE, ***67245;RAFAEL MIRANDA SOUSA, ***30298;RAFAEL NABICA FURTADO, ***44220;RAFAEL RODRIGUES JALES, ***12284;RAFAELA DA SILVA RIBEIRO, ***39299;RAFAELA MAYARA SARDINHA MARTINS, ***85213;RAFAELA MEIRELES CORREA, ***80270;RAFAELA PONTES VILENA, ***91289;RAFAELA SANTOS DE ALMEIDA, ***30226;RAFAELA SILVA DE ALMEIDA, ***91274;RAFAELA VAZ RODRIGUES, ***27234;RAFAELY CASTELO BRANCO DE OLIVEIRA, ***53239;RAIANA CARLA CARDIAS CARRERA, ***82278;RAIANE CRISTINA GONCALVES MACHADO, ***39267;RAIANE DUARTE REIS, ***54272;RAILANE MONALISA DOS SANTOS OLIVEIRA, ***36243;RAILSON PIMENTEL RODRIGUES, ***38207;RAIMUNDO JOSIAS SILVA PORTAL, ***54210;RAIMUNDO FRANCISCO SOUSA DAS GRACAS, ***15259;RAIMUNDO HIGSON RIBEIRO OSORIO, ***10204;RAIMUNDA NONATO MELO, ***92249;RAIMUNDO NONATO ANDRADE BATISTA, ***38329;RAIMUNDO NONATO CONCEICAO DA SILVA, ***26207;RAIMUNDO RODRIGUES TENORIO, ***11249;RAISSA TELES DA TRINDADE, ***81207;RAKEL DE ALMEIDA NEGRAO, ***05280;RAMON NOGUEIRA FERREIRA, ***37227;RAMON SILVA SOUSA, ***54216;RAQUEL ROCHA DA COSTA, ***87219;RAQUEL SOUZA COSTA, ***52203;RAYANE DO NASCIMENTO FERREIRA, ***37285;RAYANE QUEIROZ LAMEIRA, ***88230;EDITH SA MORAES, ***16291;RAYARA DO SOCORRO ALVES FERREIRA, ***72276;RAYLAN SANTOS DOS SANTOS, ***46297;RAYLANE DE SOUSA, ***92348;RAYLENE TAVARES AMARAL, ***90261;RAYSA NASCIMENTO BARBOZA, ***75280;RAYSON VAZ DE ALMEIDA, ***71246;RAYSSA SANTIAGO BARBOSA, ***45859;RAYSSE SOUSA PINHEIRO, ***24216;REBEKA LORRANNE GOMES DE SOUSA, ***03880;REGIANE GALDINO GOMES, ***71200;REGIANE SANTOS SOUSA, ***87204;REGINA DO NASCIMENTO SILVA, ***64209;REGINA SANTOS DIAS DOS SANTOS, ***77249;REINALDO QUARESMA CUNHA, ***66262;REJANE DO NASCIMENTO FERREIRA, ***50225;REMULLO MOREIRA FRANKLIN, ***24211;RENATA CIRINO MAGNO, ***50237;RENATA NASCIMENTO DE OLIVEIRA, ***64697;RENE PINHEIRO DA SILVA, ***97295;RENESON SILVA DO ROSARIO, ***29275;RENILDES PEREIRA VIEIRA, ***82209;RENILDO GOMES PINTO, ***33263;RENILSE CONCEICAO COSTA, ***06244;RHANA MELISSA LIMA SILVA, ***83218;RIAN TAVARES BARBOSA, ***01202;RIANE OLIVEIRA TEIXEIRA, ***53207;RICARDO DE ARAUJO, ***67231;RICARDO PINTO DE FREITAS, ***08219;RICARDO RENAN OLIVEIRA PIRES, ***01280;RICARDO SANTOS DA SILVA, ***70292;RICHARD NETO LOBATO, ***00288;RICHARD REINAN BAILAO RODRIGUES, ***45287;RICHELE DE OLIVEIRA CARVALHO, ***47229;RICK STEFERSON DOS SANTOS BEZERRA, ***21207;RIKELMI RICARDO DE SOUSA, ***97260;RILDO JOSE BRITO ARAUJO, ***76205;RILDOLINO NASCIMENTO MACHADO, ***38282;RISILENE RODRIGUES ALCANTARA, ***56315;RITA DE CASSIA COSTA TERRA, ***06211;RITA DE CASSIA DOS SANTOS FARIAS, ***29223;RITA DE CASSIA LEITE DA SILVA, ***00283;RITA DE CASSIA SILVA CARDOSO, ***52268;RITA GEOVANA LIMA FELIX, ***57209;RIVALDO FERREIRA LIMA, ***99222;RIVALDO FIGUEIREDO SOBRINHO, ***28278;RIBAMAR RODRIGUES DA SILVA, ***54253;ROBERT PINTO GONCALVES, ***32200;ROBERTO JUNIOR DAS NEVES NAZARIO, ***49200;ROBERTO PEREIRA PIMENTEL, ***07238;ROBSON DO CARMO DIAS, ***13219;ROBSON FERREIRA MARTINS JUNIOR, ***24232;ROBSON GONCALVES DA SILVA, ***59273;ROBSON RODRIGUES SILVA, ***02236;RODRIGO ALMEIDA DA SILVA, ***43283;RODRIGO ALVES DA SILVA, ***84279;RODRIGO MATOS DOS SANTOS, ***96274;RODRIGO MELLO MOREIRA, ***16205;RODRIGO NICOLAS DE JESUS BAIA, ***82264;RODRIGO SANTOS ANDRADE, ***99140;RODRIGO SILVA PINHEIRO, ***52202;RODRIGO VILHENA FERREIRA, ***37225;RODSON PIRES GUIMARAES, ***90241;ROGERIO DOS SANTOS MOREIRA, ***93240;ROMARIO DA SILVA RODRIGUES, ***70251;ROMULO LUCENA DE SOUSA, ***51253;ROMULO MOTA DA CRUZ, ***71205;RONALDO COELHO DA SILVA, ***37214;RONALDO SANTANA DA SILVA, ***31249;RONAN NOGUEIRA FERREIRA, ***27232;RONILSON DA SILVA LIMA, ***94228;RONILSON MANOEL CASTRO DA SILVA, ***26291;ROSA MARIA CASTRO DA COSTA, ***23280;ROSA MARIA DOS SANTOS SANTOS, ***24280;ROSANA GUEDES DA SILVA FERREIRA, ***80230;ROSANE BATISTA MIRANDA, ***56207;ROSANE SILVA DE SOUSA, ***85253;ROSANGELA ALVES DE BARROS, ***23220;ROSANGELA BARBOSA MATIAS, ***72222;ROSEANE ARAUJO DE SOUSA, ***49206;ROSEANE DIAS DE OLIVEIRA, ***62249;ROSELI BENTES NUNES, ***03220;ROZELI GABRIELA SACRAMENTO SANTOS, ***21280;ROSELY MORAES LIMA, ***60209;ROSIANE DO SOCORRO PAIXAO CARDOSO, ***36268;ROSIANE NEVES TRINDADE, ***27210;ROSIANY DOS SANTOS SILVA, ***10206;ROSICLEIDE DE DEUS DA SILVA, ***16215;RO-

SILANE DELFINO DE ASSIS RIBEIRO, ***52290;ROSILENE BARROS PEREIRA, ***01332;ROSILENE ROCHA, ***10225;ROSIMERE PEREIRA DA LUZ, ***43296;ROSINALVA PAIVA DO MONTE, ***90226;ROSINEIDE DAMASCENA DOS REIS OLIVEIRA, ***06220;ROSINEIDE PEREIRA COSTA, ***16200;ROSITANIA FERNANDES DE ALMEIDA, ***00214;ROZILENE MARTINS TEIXEIRA, ***45253;RUAN PABLO PALHETA DO NASCIMENTO, ***99276;RUAN SILVA NOVAIS, ***33230;RUBEM PETTERSON PIRES DE ANDRADE, ***52240;RUTH ALCANTARA GAMA, ***97202;RUTH CLEIA PORFIRO FREITAS, ***45250;RUTH DO SOCORRO DA SILVA RODRIGUES, ***57293;RYAN PEREIRA DA SILVA, ***30208;RYANA MARA RAMOS FERREIRA, ***90269;SABRINA OLIVEIRA FIGUEREDO, ***41287;SALETE FARIAS DA SILVA, ***77260;SAMARA DE MELO TELES, ***96228;SAMARA DOS SANTOS FEITOSA, ***52237;SAMARA SANTOS, ***60263;SAMIELLY COSTA OLIVEIRA, ***60228;SAMILA SILVA DOS SANTOS, ***23216;SAMILLY MARQUES DOS PRASERES, ***67262;SAMIRES CUNHA SAMPAIO, ***68298;SAMUEL MASUKI DA CONCECAO MATSUBARA, ***15277;SAMUEL PINTO FIGUEIREDO, ***18201;SANALDO DE SOUZA SA, ***44280;SANARA COLARES CASTRO, ***43267;SANAYRA DA CONCEICAO MACIEL RODRIGUES, ***50232;SANDINO OLIVEIRA DE SOUSA, ***84206;SANDRA CONCEICAO VAGE, ***80272;SANDRA ELY COSTA DA SILVA, ***61287;SANDRO CAVALCANTE BANDEIRA, ***47291;SANDRO SANTOS DOS SANTOS, ***68216;SANDY DAIANNE ARRUDA DE FREITAS, ***85266;SARA CAMPOS DOS REIS, ***18234;SARA DE OLIVEIRA SILVA, ***95202;SARA LIMA MOTA, ***71207;SARA SILVA FERREIRA, ***33274;SARA SILVA SANTOS, ***09838;SARAH SUELEN SILVA SOUSA, ***73200;SAVENO DA SILVA SANTA ROSA, ***73220;SAYMON LUCAS NUNES PALMA, ***22261;SCHAYA COSTA XAVIER, ***42190;SEBASTIANA MATOS NEVES, ***10260;SEBASTIAO DA CUNHA PANTOJA, ***20249;SELIANE LEITE DOS SANTOS, ***41235;SERGIO ALEXANDRO DO ROSARIO, ***05253;SHEILA FERREIRA RODRIGUES, ***02214;SHEYLA BARBOSA GARCIA, ***46200;SHEYLANE MAYARA SILVA E SILVA, ***05209;SHEYLLIANE LOPES DE BRITO, ***80230;SHIRLEY DE JESUS ASSUNCAO, ***21287;SHYRLENA RODRIGUES SOEIRO, ***20220;SIANE DA FONSECA DE SOUZA, ***50242;SIANE FERNANDES PONTES, ***32228;SILMARA RODRIGUES SOEIRO, ***01229;SILVIA ALVARENGA LARANJEIRA, ***42268;SIMARA DE FATIMA LUCIO DA SILVA, ***23200;SIMONE BARRETO LIMA, ***08206;SIMONE DA GAMA BARROSO, ***11200;SIMONE DOS SANTOS ALMEIDA, ***65255;SIRLANE CASTRO SILVA, ***34244;SOLANGE CRUZ DA SILVA, ***62268;SOLIANE SANTOS DE SOUSA, ***55287;SOLIMAR SANTOS NEVES, ***07253;SORAYA SOARES DE ALCANTARA, ***77229;STHEFANNY DUTRA DE SOUZA, ***24205;SUEANE OLIVEIRA DE SOUZA, ***46263;SUELEM NORONHA FERREIRA, ***23205;SUELI BRITO DE OLIVEIRA, ***84220;SUELLEM BARBOSA TRINDADE, ***70289;SUELLEN FERREIRA RODRIGUES, ***51280;SUSIANE DE CARVALHO COSTA, ***38224;SUZANA FERREIRA VIEIRA, ***87230;SUZY FERREIRA VIEIRA, ***00270;TADISON BATISTA ROCHA, ***96232;TAILA DIENE DE LIMA DA SILVA, ***26271;TAILA GABRIELA BATISTA DE SOUZA, ***41210;TAINARA COSTA FORTE, ***32288;TAINARA MARQUES DOS SANTOS, ***10294;TAIS LIMA RODRIGUES, ***52202;TAIZA SILVA CAZUZA, ***32209;TALITA PINHEIRO BLANCO, ***04238;TANARA MENEZES CAMPOS, ***87144;TANIA MANUELE FREITAS DE SOUZA, ***38221;TATI MAX DA CRUZ CORREA, ***78257;TATIANA DO SOCORRO AZEVEDO FONSECA, ***58757;TATIANE LIMA FARIAS, ***63240;TATIANE MORAES SOARES, ***02207;TATIANE TAIZ BEZERRA CARVALHO, ***37291;TATYANE MENDES DA SILVA, ***66272;TAYANE DA SILVA PEREIRA, ***64276;TAYLOR LOBATO PINTO, ***97257;TAYNARA PEREIRA SILVA, ***12257;TELMA CONCEICAO COSTA, ***43200;TELMA SOUSA DA SILVA, ***70230;TELMELY BARROS OLIVEIRA, ***33220;THAINARA GEOVANA SANTANA DE LIMA, ***41276;THAIS FOGACA VENANCIO, ***66203;THAIS OLIVEIRA LIMA, ***92255;THALIA DA SILVA CARDOSO, ***36275;THALIA DOS SANTOS DA SILVA, ***65254;THALIA VIANA DA SILVA, ***71281;THALITA DE SARGES DIAS, ***23210;THALITA MISLEN FERNANDES DA SILVA, ***68255;THALLITA SAVIA DE LIMA CABRAL, ***26179;THALYA DA SILVA PALHETA, ***98240;THAYANE BEZERRA ROCHA, ***17280;THAYANNE SALGADO DE MORAES, ***82232;THAYRES MARIA DE SOUSA ARAUJO, ***59253;THAYSSA NICOLE MATOS COSTA, ***09290;THIAGO AYRTON GONCALVES PEREIRA, ***20250;THIAGO OLIVEIRA DA CRUZ, ***49282;THIAGO PINTO FERREIRA, ***91230;TIAGO DA COSTA ALMEIDA, ***31246;TIAGO DOS SANTOS LIMA, ***45272;TIAGO DOS SANTOS PIMENTEL, ***17221;TIAGO TEIXEIRA DOS SANTOS, ***76286;TIFANY PINTO DE FREITAS, ***37200;VALDENIRA DA SILVA ALHO, ***77266;VALDICE XAVIER COSTA, ***70200;VALDIKELE DO NASCIMENTO NUNES, ***85252;VALDILENE SOARES DOS SANTOS, ***75291;VALDINEIA LIMA MACEDO, ***19298;VALDIR DA SILVA SANTOS, ***42204;VALENNY DO SOCORRO SILVA COSTA, ***12253;VALERIA DA SILVA COSTA, ***41154;VALERIA MARQUES FERNANDES, ***05261;VALERIA SILVA RODRIGUES, ***27207;VALERIA TRINDADE DE OLIVEIRA, ***88237;VALQUIRENE PIRES DA SILVA, ***20291;VALQUIRIA ARAGAO, ***78287;VANDA DA SILVA PINTO, ***72252;VANDERLEIA DE ARAUJO CAMPOS, ***32268;VANDERLUCIA OLIVEIRA DA SILVA, ***39253;VANDISSON MIRANDA FERREIRA, ***15209;VANESA LIMA DO NASCIMENTO, ***31287;VANESSA COSTA DA SILVA, ***83258;VANESSA DA SILVA SOUSA, ***68286;VANESSA DOS PASSOS CARDOSO, ***71253;VANESSA LAURENTINO DA SILVA, ***86233;VANESSA NASCIMENTO REIS, ***13216;VANESSA ROMAO DA SILVA ARAUJO, ***95282;VANESSA SOUSA SANTOS, ***89275;VANIA PANTOJA RAMOS, ***10282;VERA MARIA RODRIGUES PINHEIRO, ***73220;VICTOR HUGO DE QUEIROZ SILVA, ***38232;VICTOR MANOEL COSTA MACHADO, ***82225;VINICIUS BRAGA CORREA, ***50270;VINICIUS DA SILVA TEIXEIRA, ***10270;VINICIUS PASTANA CORREA, ***00293;VINICIUS SILVA FERREIRA, ***72264;VIRLIANY FERREIRA QUARESMA DOS SANTOS, ***43239;VITOR PAULO PINHEIRO MARTINS, ***98287;VITORIA CAMYLE ALVES MARTINS, ***99205;VITORIA DE JESUS BATISTA DE SOUZA, ***36292;VITORIA DO MONTE DE OLIVEIRA, ***78238;VIVIANE GOMES PEREIRA, ***92230;WAGNA SOARES DE VASCONCELOS, ***30220;WAGNER JOSE SOARES CAMPOS, ***90268;WALDECI VIEIRA DUARTE, ***66215;WALLAS SOUZA COSTA, ***43297;WALLECKYS DE SOUSA PEREIRA, ***70231;WANDERSON FERREIRA DA SILVA, ***06274;WANDERSON MATHEUS CARNEIRO SANTOS, ***58266;WANDERSON RODRIGUES PEREIRA, ***55201;WANNA MARIANA OLIVEIRA PEREIRA, ***17254;WARLEIS NUNES NASCIMENTO, ***82209;WEIDY KAYAN DE SOUSA TAVARES, ***13203;WELIGTON GOMES MOREIRA, ***27235;WELINGTON MONTEIRO DE SOUZA, ***82209;WELLERSON JUNIOR RODRIGUES SOUSA, ***94277;WELLIGTON OLIVEIRA DA SILVA, ***82239;WELLITON DA SILVA ARAUJO, ***30270;WELTON TAVARES DA SILVA, ***40286;WELVILIS ALVES DE ALMEIDA, ***10254;WENDEL ISRAEL SOUZA DE OLIVEIRA, ***83243;WENDELL DIOGO MARTINS DE SOUSA, ***86274;WERBERSON ALMEIDA DO CARMO, ***19204;WERITON DA SILVA ROSARIO, ***44273;WERLEN DOS REIS BARBOSA, ***27298;WERLEY VITOR DA SILVA SANTOS, ***02257;WEVERSON RAMOS GONCALVES, ***02235;WEVERTHON MACHADO MOREIRA, ***68299;WEVERTON FELIPE LADISLAU LEAL, ***84230;WILCILENE BARBOSA DOS SANTOS, ***99215;WILIANE GAIA BEZERRA, ***26210;WILLIAM WALECE SILVA DE OLIVEIRA, ***51388;WILLIAME GILMAR MONTEIRO FROTA, ***45293;WILLIAN ADRIANO CARVALHO DONDOR, ***81252;WILLIMES CORDEIRO DO CARMO, ***63232;WILSON REIS DOS SANTOS, ***05200;WILZA FIEL SOUZA, ***74200;WYNNDY SAARA ALVES DIAS SILVA, ***35227;YAN DA SILVA ESTUMANO, ***79202;YANA RAISSA COSTA DA SILVA, ***57225;YASMIN BARBOSA AZEVEDO, ***93286;YASMIN PEREIRA DOS SANTOS, ***23264;YOHANE DO NASCIMENTO GONCALVES, ***64284;YURE SOUSA FRANCO, ***13288;YVANI DA SILVA E SILVA, ***83209;ZAMBRINI ALENCAR LIMA, ***65203;ZILPA NEGRAO BAIA, ***68268

METROPOLITANA - PRIMEIRA CNH B:

CAMILLE BEATRIZ CASTRO DA COSTA, ***22275;CAMILLY VITORIA DE ALMEIDA SILVA, ***02205;DANIEL WANGA DOS SANTOS, ***91258;JHENNIFER ANDREIA ALVES NOLASCO, ***36201;ABRAAO CALDAS DA SILVA, ***36268;ABRAAO LUCAS MORAES MONTEIRO, ***66219;ABRAAO MOREIRA FERREIRA, ***66260;ADAIR COSTA NUNES, ***45203;ADALBERTO FERREIRA BARRETO, ***48287;ADAMASTOR DANIEL VILHENA DA SILVA, ***20238;ADAO FIRMINO ALVES DE SOUSA, ***03236;ADEFRAM PIRES TEIXEIRA, ***22291;ADELIR BARARUA RODRIGUES, ***69268;ADEMIR PEREIRA FREITAS, ***95259;AIDIANE PORTAL DO NASCIMENTO, ***05283;ADINAIR DA SILVA PENINCHI, ***01200;ADRIA JOSELIA DO AMARAL VASCONCELOS, ***77234;ADRIA NICOLE OLIVEIRA RIBEIRO, ***56285;ADRIA WHITNEY DA SILVA ALVES, ***22233;ADRIAN JOSE OLIVEIRA DOS REIS, ***45232;ADRIANA BENTES CUNHA, ***90200;ADRIANA CASTRO LISBOA, ***97215;ADRIANA DE SOUZA RIBEIRO TAVARES, ***85279;ADRIANA DO SOCORRO LOPES DE MORAES, ***49287;ADRIANA LIMA SALDANHA, ***33205;ADRIANA MAIA DOS REIS SOUZA, ***23215;ADRIANA MARTINS DE SOUZA, ***80204;ADRIANA MILENA BATALHA BULHAO, ***43249;ADRIANA OLIVEIRA DOS SANTOS, ***69211;ADRIANA RAQUEL FARIAS CARDOSO, ***50206;ADRIANE BARBOSA MIRANDA, ***00298;ADRIANE CABRAL DA SILVA, ***31263;ADRIANE KETLEN PASTANA CARVALHO, ***32251;ADRIANE LETICIA BRAGA LIMA, ***52289;ADRIANE PONTES DA SILVA, ***69212;ADRIANE SILVA BELEM, ***17295;ADRIANNA THAMIRYS DA SILVA SILVEIRA, ***44249;ADRIANO DE LEMOS VILHENA PLATILHA, ***74212;ADRIANO GUILHERME COSTA DE OLIVEIRA, ***41291;ADRIANO PIMENTEL DA SILVA, ***50200;ADRIANO TAVARES GUIMARAES, ***45213;ADRIANY DE OLIVEIRA MACHADO, ***51239;ADRIANY ODETE CABRAL DAS CHAGAS, ***72244;ADRIANY PRISCILA CORREA DA SILVA, ***35282;ADRIEL CARLOS DE BRITO DIAS, ***56262;ADRIEL JULIO DO AMARAL VASCONCELOS, ***15273;ADRIELE DE NAZARE MANFREDI, ***05243;ADRIELE GESSICA BARROSO BEZERRA, ***47258;ADRIELI MACIEL DA COSTA, ***92217;ADRIELLE DE SOUSA FERREIRA, ***27265;ADRIELLE LUIZA DA SILVA DE SOUZA, ***37291;ADRIELLE VARGEM SANTOS, ***99262;ADRIELLY FERNANDA DE SOUZA AMARAL, ***23223;ADRIELLY SOUSA DE ARAUJO, ***70230;ADRIELY DO SOCORRO ALMEIDA DA SILVA, ***64214;ADRIENE MARQUES DOS PRAZERES CARDOSO,***03207;ADRIENE SUELLEN MACEDO DO NASCIMENTO CALIXTO, ***20211;ADSON KELLISON LOPES LIMA, ***03280;ADSON MATHEUS BANDEIRA DOS SANTOS, ***41221;AFONSO TEIXEIRA GONCALVES MOTA, ***02204;AGATHA LUANE SILVA SILVA, ***11220;AIMEE RAMOS MARINHO MENDES, ***99299;ALAN ANDERSON DOS SANTOS PIMENTEL, ***83379;ALANA CAROLINA ROCHA DA SILVA, ***93211;ALANA THAYS TRAVASSOS DA SILVA, ***18226;ALANE PALHANO PEREIRA, ***83208;ALANE VIANA DE AMARAL, ***21272;ALANNA TAYNARA SILVA GONCALVES, ***46272;ALBERT FELIPE DOS SANTOS SILVA, ***73274;ALBERTO MOURA BARBOSA, ***99220;ALCILEIA DE OLIVEIRA DOS SANTOS, ***59253;ALCIMAR SANTANA GOMES, ***63291;ALCIONE PANTOJA DOS SANTOS RODRIGUES, ***09287;ALDEIJANE DA SILVA TRINDADE, ***04249;ALDEMIR MONTEIRO DOS SANTOS, ***10236;ALDRIA GISELE OLIVEIRA PALHETA, ***13267;ALEF GEMAQUE PACHECO, ***45202;ALEJHANDRA DAMASCENO DOS SANTOS, ***53255;ALEF TIAGO SILVA VIANA, ***82253;ALENE DA CRUZ MESCOUTO, ***12243;ALESSANDRA DO SOCORRO SARMENTO SILVA, ***88206;ALESSANDRA CAMPOS DUARTE, ***92245;ALESSANDRA CAMPOS LEAO, ***31255;ALESSANDRA CORREA RIBEIRO, ***97231;ALESSANDRA DE MIRANDA PEREIRA, ***33208;ALESSANDRA DO SOCORRO MELO, ***41268;ALESSANDRA GABRIELE FIGUEREDO GONCALVES, ***90251;ALESSANDRO CARVALHO DO COUTO, ***18279;ALESSANDRO FERREIRA DE LIMA, ***15244;ALESSANDRO

MATEUS PAULA DOS SANTOS, ***16204;ALESSANDRO NONATO SOUZA CORREA FILHO, ***52265;ALEX BRUNO SHIRAI DE ALMEIDA, ***96215;ALEX JUAN SARAIVA DE SOUSA, ***50295;ALEX PEREIRA DE LIMA, ***43208;ALEX RENILSON TAVERNARD RODRIGUES, ***51211;ALEXANDRA RODRIGUES BORGES, ***79292;ALEXANDRE COSTA RAMOS, ***06232;ALEXANDRE DE MORAIS DA SILVA, ***37220;ALEXANDRE MATHEUS DE SOUSA ASSIS, ***12202;ALEXANDRE XAVIER LIMA, ***96270;ALEXSANDER TAVARES DA COSTA, ***20230;ALEXSANDRO NUNES VINAGRE, ***31206;ALIANDRA VITORIA LOPES CARRERA DA SILVA, ***23208;ALICE NAZARE MONTEIRO, ***92298;ALICE NOGUEIRA DOS SANTOS, ***44262;ALICE PINTO DA SILVA, ***83264;ALICE SILVA DE FREITAS, ***79280;ALICIA EDUARDA ROCHA DA SILVA, ***15207;ALICIANE DA SILVA COSTA, ***05263;ALICIANE RODRIGUES GONCALVES, ***07291;ALINE ADRIA GUIMARAES CAMPOS, ***54273;ALINE CARDOSO DE ALMEIDA, ***84287;ALINE COSTA SILVA, ***30276;ALINE CRISTHINE BARROSO GUAGLIANONE, ***74298;ALINE CRISTINA VIEIRA GOMES, ***18236;ALINE DOS SANTOS SILVA, ***67267;ALINE FERREIRA DE ARAUJO, ***55270;ALINE GEMAQUE PACHECO, ***29266;ALINE LENE RODRIGUES DA SILVA, ***36233;ALINE MAYARA ANDRADE DA SILVA, ***82259;ALINE OLIVEIRA CORREA, ***02288;ALINE SALDANHA DE SOUSA, ***33279;ALINE TATIANE BRITO SALGADO, ***93289;ALISON CASTRO TAVARES, ***07299;ALISSON BRUNO GONCALVES BARBOSA, ***77200;ALISSON SOUSA FONSECA, ***68201;ALLEF GLEIDSON CARDOSO DOS SANTOS, ***80276;ALLISON CRISTIAN CRISTO DA COSTA, ***70246;ALOIZY CHRISTYNNY NASCIMENTO MENEZES, ***22222;AMANDA LARISSA FERREIRA DA SILVA, ***70200;AMANDA CARDOSO MARQUES DA SILVA, ***06260;AMANDA CAROLINE GONCALVES MATHEUS, ***20230;AMANDA CAROLINNY LOBO FREITAS, ***93390;TAIS LOPES DO NASCIMENTO, ***15224;AMANDA DA COSTA SANTA BRIGIDA, ***88216;AMANDA DA SILVA CHAVES, ***04278;AMANDA DA SILVA SANTOS, ***62272;AMANDA DA SILVA SANTOS, ***72219;AMANDA ESPIRITO SANTO DA SILVA, ***95204;AMANDA FARIAS DE SENA, ***13246;AMANDA HAMERCHLAG DE OLIVEIRA, ***81250;AMANDA KETELEN DUARTE DE PAULA, ***44205;AMANDA LOBATO PINHEIRO, ***54223;AMANDA MAYARA COSTA SILVA, ***04281;AMANDA MIRANDA DA SILVA, ***28205;AMANDA NASCIMENTO FONSECA, ***38229;AMANDA OLIVEIRA DOS SANTOS, ***54282;AMANDA PEREIRA PANTOJA, ***42200;AMANDA RAISSA DAS NEVES BRITO, ***92283;AMANDA ROBERTA MAFRA DE SENA, ***67222;AMANDA SILVA DA SILVA, ***14238;AMANDA SILVA MODESTO, ***86238;AMILTON DE JESUS DOS ANJOS COSTA, ***05287;ANA BEATRIZ ASSUNCAO NASCIMENTO, ***27250;ANA BEATRIZ BARRADAS DA SILVA, ***37244;ANA BEATRIZ BRAGA PEREIRA, ***55232;ANA BEATRIZ BRITO DA SILVA, ***41262;ANA BEATRIZ DA SILVA COSTA, ***27260;ANA CAROLINA BARBOSA DE CASTRO, ***95219;ANA CAROLINA BARROS DA SILVA, ***84216;ANA CAROLINA BRITO DA SILVA, ***98265;ANA CAROLINA QUINTINO DE ARAUJO, ***50204;ANA CAROLINE COSTA DOS SANTOS, ***52280;ANA CAROLINE PEREIRA DA SILVA, ***25210;ANA CELI LIMA DE OLIVEIRA, ***98220;ANA CLARA DE OLIVEIRA RIBEIRO, ***04274;ANA CLARA DE SOUZA GONCALVES, ***04286;ANA CLARA SANTA BRIGIDA DOS SANTOS, ***43206;ANA CLAUDIA DOS SANTOS BRANDAO, ***68201;ANA CLAUDIA FIGUEIRA GOMES, ***54227;ANA CLAUDIA SILVA SANTOS, ***75236;ANA CLEIDE BRITO SANTOS, ***59272;ANA CRISTINA DE MIRANDA CARVALHO, ***96291;ANA DE FATIMA VIDAL DE ALMEIDA, ***55220;ANA FLAVIA NASCIMENTO DE LIMA, ***58205;ANA GABRIELLA PAIVA DA SILVA, ***68285;ANA IRES DOS SANTOS CASTRO, ***45224;ANA JESSICA NOGUEIRA BATISTA, ***57261;ANA KARINA MELO MOREIRA, ***64270;ANA KAROLINA DE MORAES NASCIMENTO, ***74200;ANA LUCIA BARBOSA PAMPLONA, ***04253;ANA LUCIA DOS SANTOS, ***15272;ANA MARIA FERREIRA DE SOUSA, ***38279;ANA MERCIA GUIMARAES DA CRUZ, ***68262;ANA NERI DO NASCIMENTO VIEGAS, ***86253;ANA PAULA ALVES DOS REIS, ***50209;ANA PAULA COSME SANTIAGO, ***29214;ANA PAULA DE LIMA CARRERA, ***47234;ANA PAULA FUGACA MONTEIRO, ***77247;ANA PAULA GOMES DO CARMO, ***07272;ANA PAULA LONDRES DAMASCENO, ***40204;ANA PAULA MARTINS CAPELA, ***65294;ANA PAULA MARTINS SANTANA, ***37280;ANA PAULA PEREIRA DA SILVA, ***33215;ANA PAULA RIBEIRO PEREIRA, ***21207;ANA PAULA SALES BRITO, ***31228;ANA RAQUEL RABELO LOBO, ***45228;ANA SHIRLEY ALVES MATIAS, ***33232;ANA VICTORIA BARBOSA DE CASTRO, ***29209;ANA VITORIA SANTOS DA COSTA, ***50225;ANA VITORIA XAVIER, ***09270;ANANDA DE SOUZA SOEIRO, ***78248;ANDERSON LUIS PIO DA SILVA, ***44259;ANDERSON LUIZ DA SILVA BLANCO, ***30235;ANDERSON MATEUS SOARES BARRETO DA SILVA, ***84216;ANDERSON MATHEUS SANTOS DO NASCIMENTO, ***57297;ANDRE DA CONCEICAO LIMA, ***49293;ANDRE FELIPE COSTA DOS SANTOS, ***23210;ANDRE LUIZ BARBOSA SANTANA, ***67250;ANDREA CHRISTINA DE BARROS MARQUES, ***74200;ANDREA DOS SANTOS LOPES, ***27249;ANDREA TELES XAVIER, ***56253;ANDREIA COELHO MARTINS, ***28234;ANDREIA RABELO DA SILVA, ***91201;ANDREINA EVELLY NASCIMENTO DA SILVA, ***20201;ANDRESSA AZEVEDO NASCIMENTO, ***13220;ANDRESSA DA SILVA GOMES, ***77263;ANDRESSA LEAL BARBOSA, ***24285;ANDREW HASLLEY COSTA DA SILVEIRA, ***60287;ANDREY CARLOS ALVES CORDEIRO, ***59240;ANDREY ROBERTO LEOPOLDINO MARQUES, ***56210;ANDREZA ASSUNCAO NASCIMENTO, ***38294;ANDREZA CAROLINE MACIEL DA SILVA, ***95243;ANDREZA FERREIRA DOS SANTOS, ***93201;ANDREZA GOMES PINHEIRO, ***89253;ANDRYA MARIA PINHEIRO ARAUJO, ***17263;ANNELIESE DE SOUZA CRUZ, ***57212;ANETE DE JESUS DIAS, ***77215;ANGELA SANTOS SOUZA, ***45265;ANGELA VINHOTE BATISTA, ***85205;ANGELICA CARNEIRO VALES, ***04205;ANGELO CASSULI DA CONCEICAO, ***68226;ANIA RUBENS PAMPLONA AMADOR, ***25272;ANNA TERRA MENDONCA DE SOUSA, ***65270;ANNE NAYARA COSTA NERY, ***34229;ANNETE LOUIZE GARCIA SANTOS, ***68268;ANNY CAROLINE SOUZA SANTOS, ***79272;ANTONIA APARECIDA PORTAL DOS SANTOS, ***89287;ANTONIA BEATRIZ SILVA DE HOLANDA, ***96203;ANTONIA CLEONICE OLIVEIRA DE SOUSA, ***29226;ANTONIA CRISTIANE MOREIRA DE ARRUDA, ***02249;ANTONIA KASSIA TEIXEIRA DOS SANTOS, ***45202;ANTONIA MOTA DOS SANTOS, ***74234;ANTONIA SILVA DA SILVA, ***59200;ANTONIA VALDILENE DOS SANTOS CUNHA, ***14291;ANTONIO ALESSANDRO GOMES DOS SANTOS, ***51270;ANTONIO GELCIONE SANTOS MARTINS, ***57209;ANTONIO GONCALVES DA SILVA JUMIOR, ***76287;ANTONIO MANOEL DA COSTA MENDES, ***84248;ANTONIO MARCIO GOMES DOS SANTOS, ***62245;ANTONIO MARIA DOS REIS GOMES JUNIOR, ***38249;ANTONIO PETRICK DE JESUS BATALHA, ***27251;ARIANA DE SOUZA PAIXAO, ***28291;ARIANE TAVARES DOS PRAZERES, ***72270;ARIANNE DOS ANJOS GONCALVES, ***51235;ARIEL SANTOS DE LIMA, ***12260;ARIELLY DOS REIS CORREA, ***32218;ARILSON BRITO DE MELO, ***19243;ARILSON MORAES BORGES, ***89218;ARISSON ROBERTO DOS SANTOS WANDERLEY, ***78215;ARLEN ANDREY COSTA ATAIDE, ***77260;ARLENE BIANCA PEREIRA GOMES, ***13200;ARLENE UCHOA PEREIRA, ***66263;ARMANDO MORAES TELES FILHO, ***04216;ARNALDO MURIEL SOUZA SILVA, ***29240;ARTHUR HENRIQUE CRAVO SANTOS, ***34255;ARTHUR THALLYSSON TRAVASSOS DA SILVA, ***58223;ARTUR MONTEIRO DE GOES, ***08284;ARTUR RIBEIRO DA SILVA, ***11260;ARYANNE TALISSA COSTA DA COSTA, ***52248;ASLINEDA SOUSA DOS SANTOS, ***84296;ATANAEL SANTOS PEREIRA, ***63270;AUANA PAULA TOURAO DO NASCIMENTO, ***92297;AUGUSTO RHUAN MIRANDA DE ARAUJO, ***02284;AUREA PIMENTEL COSTA, ***62250;AUREO HENRIQUE BENTIVI PAMPOLHA, ***73291;AURICELIA MORAIS RIBEIRO, ***19249;AYLA ESTHER COSTA PINTO, ***28220;BARBARA BIATRIZ PINTO MAGALHAES, ***04241;BARBARA CRISTINA DO NASCIMENTO FERREIRA, ***30218;BARBARA ELLEN REIS RIBEIRO, ***59291;BARBARA SAMANTA BORGES DE VASCONCELOS, ***60270;BARBARA SIQUEIRA BRITO, ***51281;BARBARA TZI AMARAL, ***69258;BEATRIZ BASTOS MACIEL, ***07220;BEATRIZ BELLANE DA SILVA COSTA, ***51226;BEATRIZ BEZERRA GOMES, ***55299;BEATRIZ BITENCOURT PINHEIRO, ***47207;BEATRIZ COUTINHO MAIA, ***66220;BEATRIZ CUNHA DE OLIVEIRA, ***31210;BEATRIZ DA SILVA PRAXEDES, ***54211;BEATRIZ DE OLIVEIRA VIANA, ***66208;BEATRIZ FIRMINO DE SOUZA, ***03259;BEATRIZ IVONE SOARES RIBEIRO, ***41225;BEATRIZ LOPES DA COSTA, ***06239;BEATRIZ OLIVEIRA DOS SANTOS, ***23241;BEATRIZ PINHEIRO COSTA, ***75212;BEATRIZ VAZ RIBEIRO, ***03261;BEATRIZ SOARES DE SOUZA, ***76230;BENEDITA SANTOS, ***33284;BERENICE SANTOS MARINHO, ***78291;BIANCA CAROLINE DE SOUSA MARQUES, ***36212;BIANCA DA CONCEICAO PIMENTEL, ***97244;BIANCA DA COSTA ALVES, ***65249;BIANCA DE ALMEIDA RAMOS, ***24283;BIANCA DE PAULA SILVA DO NASCIMENTO, ***79200;BIANCA DO SOCORRO MACIEL SOARES, ***16215;BIANCA FEITOSA DE SOUSA, ***59207;BIANCA GABRIELLE VALENTE WANZELER, ***33253;BIANCA PINHEIRO DA SILVA, ***30256;BIANCA QUEIROZ DOS REIS, ***76201;BIANCA THAISSA GUIMARAES MONTEIRO, ***02207;BIATRIZ DOS SANTOS AQUINO, ***47200;BLENDA MACEDO DA SILVA, ***71205;BRENA OLIVEIRA DOS SANTOS SOARES, ***23275;BRENDA CHAVES GONCALVES, ***27209;BRENDA CORREA FONSECA, ***47221;BRENDA CUNHA FREITAS, ***06229;BRENDA DAMACENA DE CASTRO, ***64298;BRENDA JHENNYFER DA SILVA NUNES, ***19297;BRENDA RARIEL DA SILVA BRITO, ***36299;BRENDA ROBERTA PEREIRA DAS CHAGAS, ***84248;BRENDA SEBASTIANA PANTOJA DO AMARAL, ***31245;BRENO ANDRADE PEREIRA, ***61231;BRENO BARBOSA RODRIGUES, ***85201;BRENO DE FRANCA PANTOJA, ***79250;BRICIA MACHADO LEAL, ***28212;BRUNA ANDREIA LIMA ROSARIO, ***09204;BRUNA BEATRIZ AZEVEDO ALBERNAZ, ***42209;BRUNA BIANCA RAMOS BRAGA, ***22298;BRUNA CATERINE FERREIRA CHAGAS, ***38233;BRUNA COELHO DE CASTRO, ***57214;BRUNA CRISTINA BRITO RAMOS, ***40281;BRUNA EVELLEN PANTOJA BARBOSA, ***18281;BRUNA KARINA SOUSA VIANA, ***85253;BRUNA MONIQUE FEIO PAMPLONA, ***32245;BRUNA MORAES NOGUEIRA, ***48202;BRUNA NEGRAO BASTOS, ***86250;BRUNA PRISCILA CARDOSO XAVIER, ***52246;BRUNA REGIANE NASCIMENTO DE VASCONCELOS, ***54287;BRUNA RIBEIRO BORGES, ***93244;BRUNA SANTOS DA SILVA, ***49285;BRUNO HENRRYCK DA SILVA FARIAS, ***56285;BRUNO CESAR DA COSTA DAS NEVES, ***30259;BRUNO CHAVES MARTINS, ***65230;BRUNO DA SILVA FERREIRA, ***87209;BRUNO DE LUCAS DUARTE MOREIRA, ***21202;BRUNO DE SOUSA FERREIRA, ***63200;BRUNO GABRIEL COELHO COSTA, ***37200;BRUNO GOMES DA COSTA, ***44286;BRUNO MORAIS FARIAS, ***19230;BRUNO OLIVEIRA DOS SANTOS, ***63286;BRUNO ROBERTH PEREIRA DAS CHAGAS, ***27215;BRUNO SILVA DA CRUZ, ***78281;BRYAN LUCAS DOS SANTOS DE MENEZES, ***42200;CAIO AFONSO MORAES DE PINHO, ***14206;CAIO DA SILVA RODRIGUES, ***27271;CAIO EDUARDO CARVALHO PEREIRA, ***29296;CAIRO MICAEL GAIA FREIRE, ***46239;CALEB FERREIRA CAMPOS, ***45277;CAMILA BEATRIZ SOUZA DA SILVA, ***92296;CAMILA CHAVES AMARAL, ***23200;CAMILA CRISTO FURTADO, ***26238;CAMILA DA SILVA FRANCA, ***56229;CAMILA DAYANE MENEZES LIMA, ***60212;CAMILA DO SOCORRO CUNHA DA SILVA, ***64285;CAMILA MONTEIRO DE SOUZA, ***92230;CAMILA PATRICIA GONCALVES DO NASCIMENTO, ***69223;CAMILA RIBEIRO MARTINS, ***52252;CAMILA SILVA DA SILVA, ***17253;CAMILE CAROLINE DE OLIVEIRA COSTA, ***29230;CAMILLE EDUARDA MARTINS FIGUEIREDO PASSOS, ***57247;CAMILLE GOMES DO NASCIMENTO, ***54252;CAMILLE JULIANE LEAL GOMES, ***92240;CARINA DOS REIS XAVIER, ***14238;CARLA ALVES BARROS, ***24228;CARLA BIANCA DIAS BENDELAQUI, ***63484;CARLA CALDAS BARROS, ***48201;CARLA CRISTI-

NA SILVA CORREA, ***55200;CARLA DANIELE PEREIRA MORAES DE AVIZ, ***39268;CARLA DE SOUZA AMARAL, ***54285;CARLA FERNANDA FERREIRA DA SILVA, ***14287;CARLA GEMAQUE MACIEL, ***00219;CARLA LUCIA BELEM MODESTO, ***48279;CARLA MARIANE PAIVA DE MENEZES, ***52291;CARLA SOUZA HORTENCIO, ***60282;CARLA SUELLEN SANTOS CARDOSO, ***98242;CARLA VIVIAN FERREIRA DOS SANTOS, ***39204;CARLIANE OLIVEIRA REIS, ***96220;CARLOS ADRIANO MELO DOS SANTOS, ***28200;CARLOS ARNALDO PINHEIRO DA SILVA PAIXAO, ***72253;CARLOS DANIEL ALVES DE MELO, ***43280;CARLOS DANIEL DAS CHAGAS GONZAGA, ***56244;CARLOS EDUARDO BORCEM COSTA, ***21249;CARLOS EDUARDO BRAGA COSTA, ***15221;CARLOS EDUARDO NUNES ALVES, ***46262;CARLOS FELIPE VENANCIO SANTOS, ***39259;CARLOS HENRIQUE DA SILVA FERREIRA, ***33275;CARLOS LIMA DA COSTA, ***52200;CARLOS VINICIUS ALMEIDA DA SILVA, ***97266;CARLOS VINICIUS BARROS PIRES, ***96237;CAROLAINE SILVA CORREA, ***72245;CAROLINA BAIA DE SOUZA, ***43244;CAROLINA BATISTA MACHADO, ***41260;CAROLINA CARVALHO DOS SANTOS, ***20270;CAROLINE NAZARETH MORAES SOUZA, ***72247;CAROLINE SANTOS DA SILVA, ***96235;CAROLINE SARAIVA DE ASSIS, ***76264;CASSIA FREITAS DE SOUSA, ***55267;CASSIO FERREIRA DO NASCIMENTO, ***98258;CATIA CILENE LEAL PACHECO, ***81234;CAUA ALMEIDA ALVES, ***49220;CAUAN DOS SANTOS PEREIRA, ***19204;CAYK WILLIAN LIMA CUNHA, ***14274;CHARLENE KEILA DE SENA ALVES NEVES, ***70272;CHRISTIAN LUIZ PANTOJA CORIOLANO, ***09271;CHRISTOFER ALMEIDA VARELA, ***13291;CHRISTYAM JONATHAM RAMOS, ***73215;CHRISTYANO WIRLLEI DE AQUINO COELHO, ***70254;CIBELE ANDRADE DA SILVA, ***39226;CIBELE CRISTINA RODRIGUES PINHEIRO, ***10280;CIBELLE CAROLINE DE OLIVEIRA TRINDADE, ***67297;CICERA SAMARA SOUZA FERREIRA, ***12272;CILON RUAN DOS SANTOS DA SILVA, ***33239;CINARA BATISTA TELES, ***91288;CINEIA DA SILVA ANDRADE, ***97201;CINTIA LEAL MARQUES, ***36206;CINTIA VALERIA NEGREIROS DE OLIVEIRA FREITAS, ***90287;CLARISSE DE OLIVEIRA MATOS, ***75209;CLAUDENICE SANTOS FREIRE, ***54253;CLAUDIA DA SILVA CARDOSO, ***80249;CLAUDIA DANIELLA PINHEIRO DE MAGALHAES, ***46287;CLAUDIA KELES SANTOS DA SILVA, ***43240;CLAUDIANE MOURA MONTEIRO, ***92253;CLAUDINEIA SOARES MESCOUTO, ***15292;CLAUDIO ANTONIO LUNIERE DE CASTRO MENDES, ***79215;CLAUDIO HENRIQUE SAMPAIO LOPES, ***70247;CLEBER BORGES DA COSTA, ***65204;CLEBERSON SILVA DA GAMA, ***03291;CLEBSON HENRIQUE DA ROCHA LIMA, ***32299;CLEDSON WILLIAMS PIMENTEL DA COSTA, ***38224;CLEIA PEREIRA DE SOUZA, ***55209;CLEICIANE NUNES DA SILVA, ***30243;CLEICIANE SIQUEIRA DE OLIVEIRA, ***86209;CLEIDE MERCES ALVES, ***18272;CLEIDINEIA DO SOCORRO DA SILVA CARVALHO, ***92204;CLEITON JORGE SOUSA DA FONSECA, ***43249;CLEOVANE DE ARAUJO SANTOS, ***09279;CLEUDIANE DA SILVA MONTEIRO, ***71237;CLEUDIMAR ALVES VASCONCELOS DA SILVA, ***87234;CLEYDENVER CONCEICAO DA SILVA, ***31210;CLEYDYLANE DOS SANTOS MATOS, ***11201;CLEYTON CORREA VALES, ***02250;CLICIA DE NAZARE PACHECO MAGALHAES, ***98208;CLICIA TRINDADE ROLDAO, ***12200;CONCEICAO DE MARIA ALVES MOURA, ***29200;CRISLAYNE SOUZA FERREIRA, ***26260;LETICIA YASMIN PENICHE GONCALVES, ***77206;CRISTIAN DE LIMA MIRANDA, ***97234;CRISTIAN DOS SANTOS PEREIRA, ***88205;CRISTIAN WILLIAN DOS SANTOS SENA, ***58208;CRISTIANA ARAUJO ALVES, ***10306;CRISTIANE DA FONSECA GARCIA, ***44215;CRISTIANE MELO MOTA, ***14220;CRISTIANE VAZ BORGES, ***72234;CRISTIANI FERREIRA DE SOUZA, ***67268;CRISTOFER ALISSON DOS SANTOS BRITO, ***72202;CRISTOPHER GEORGES TELES DA CUNHA, ***20130;CYNTHIA ARAUJO RODRIGUES, ***99281;DAIANA SILVA DO NASCIMENTO, ***73774;DAIANE NASCIMENTO SILVA, ***87280;DAIANE CONCEICAO DO ROSARIO, ***35291;DAIANE MESQUITA DA SILVA OLIVEIRA, ***43213;DAIARLE BORGES MARQUES CORREA, ***83279;DALCENIRA DE SOUSA CORREA, ***30234;DALIANE DINIZ ARAUJO, ***52220;DALVANEIDE ROCHA VIEIRA, ***78324;DAMARES CANAAN DOS SANTOS PINHEIRO DA SILVA, ***14272;DAMYRES MELO COSTA, ***72217;DANIEL DE ALMEIDA DA CONCEICAO, ***98201;DANIEL FERREIRA RIBEIRO, ***80208;DANIEL GARCIA MARTINS, ***00264;DANIEL GONZAGA SOUTO, ***33222;DANIEL MENDES BARBOSA, ***34209;CRISTINA PINTO BRANDAO, ***55215;DANIEL MILLER PINTO DE OLIVEIRA, ***97248;DANIELA DE AQUINO TENORIO, ***11207;DANIELE CARDOSO DE OLIVEIRA, ***01268;DANIELE CRISTINA VILHENA DE LIMA, ***26220;DANIELE DA LUZ ALVES, ***23218;DANIELE DO SOCORRO DIAS GOMES, ***37208;DANIELE DOS REIS SILVA, ***21299;DANIELE FERNANDES BRITO MAVIGNO, ***69253;DANIELE MARIA DE OLIVEIRA SILVA, ***38317;DANIELE SILVA LOURENCO, ***60280;DANIELI MODESTO PALHETA DOS ANJOS, ***78249;DANIELLE FERREIRA DE JESUS, ***10219;DANIELLE MOREIRA RIBEIRO, ***27223;DANIELLY LORENY BEZERRA DE AMORIM, ***08310;DANIELY CRISTINA LIMA DE MEDEIROS, ***47200;DANIELY ROCHA COSTA, ***19270;DANILLY FERREIRA DOS SANTOS, ***12204;DANILO DE FREITAS FERREIRA, ***77264;DANILO MONTENEGRO FREITAS, ***49258;DANILO MORAES MARGALHO, ***33204;DANYELLE LETICIA LIMA DE SOUSA, ***10292;DARIANE ANDRADE DOS SANTOS, ***08265;DARIANE SILVA DA COSTA, ***33230;DARLAN THUAN ALVES SIMOES, ***93266;DARLEY MATOS CARDOSO, ***78282;DARLIANE MARQUES BORGES, ***51247;DAVID CARVALHO CARDOSO NETO, ***31250;DAVID COSTA PINHEIRO, ***85220;DAVID GARCIA SOUSA, ***03290;DAVID WENDELL DA SILVA CARNEIRO, ***65220;DAWID PINTO MONTEIRO, ***91203;DAYANNE DO ESPIRITO SANTO COSTA, ***47266;DAYANY SILVA RIBEIRO, ***05213;DAYRA ROCHA OLIVEIRA, ***30225;DAYSE HELLEN DE SOUSA SILVA, ***87253;DAYSE NATALIA MATOS COELHO, ***56287;DEBORA CRISTINA GLYN DE AQUINO, ***15264;DEBORA DA CRUZ PANTOJA, ***12253;DEBORA MACIELE TEIXEIRA ALMEIDA, ***45251;DEBORA MONTEIRO MENDES, ***60287;DEBORA SANTOS BARATA, ***43262;DEISE FERREIRA DIAS, ***10269;DEIVID KLEVISON SANTA BRIGIDA DA SILVA, ***90256;DEIZILENE MORAIS DOS SANTOS BARATA, ***29200;DELIANA SANTOS DE NAZARE, ***53268;DELIANE CAMILLY LIMA DE SOUSA, ***84282;DENISE BEATRIZ SILVA DO NASCIMENTO, ***51207;DEUCILENE DE LIMA DOS SANTOS, ***68215;DEUSIVAN MARTINS DE SOUSA, ***25200;DEUZIENE PANTOJA FEIO, ***61234;DEYSIANE OLIVEIRA SOUZA, ***04690;DHANYEL WILCKERSON FERREIRA DIAS, ***67222;DHARLAN ABREU MARQUES, ***52209;DHEMERSON DA SILVA FRANCA, ***22230;DHESSICA DA CONCEICAO PANTOJA DE BARROS, ***59215;DIANA DE JESUS BAENA, ***79212;DIEGO DA SILVA BENTO, ***44208;DIEGO DOS SANTOS DA SILVA, ***46223;DIEGO SANTOS PANTOJA, ***04214;DIENE DA COSTA FERREIRA, ***74268;DILCILEIA VIEIRA SARMENTO, ***56838;DILLAN GABRIEL AMARAL NASCIMENTO, ***56255;DILMA EVANGELISTA DE ANDRADE, ***25204;DILSALENE VASCONCELOS LEAO, ***24297;DILWER DO NASCIMENTO FARO, ***10268;DINA DA SILVA MACIEL, ***80220;DINEIA DE JESUS RAMOS, ***99255;DIOCLEY MORAES MASSON, ***42201;DIOGO MACKARIO BRASIL DEQUEIXES, ***63227;DIONE KARINA RODRIGUES BARROS DA SILVA, ***72220;DIONE PROGENIO CARDIAS, ***67231;DIONE RODRIGUES MOREIRA, ***41291;DORALICE ALMEIDA FRANCO, ***86268;DOUGLAS DOS SANTOS CASTRO NETO, ***54246;DOUGLAS JOSE MONTEIRO AROUCHA, ***04201;DOUGLAS WILLIAMES SOEIRO GUERREIRO, ***26264;DRIELLY MELO COSTA, ***59202;EBERTON DE SOUZA MORAES, ***04280;EDENICE BAIA DE OLIVEIRA, ***28218;EDENILSON OLIVEIRA DA SILVA, ***95291;EDEZIO CARDOSO BALIEIRO JUNIOR, ***21210;EDIANE CONCEICAO DE ABREU, ***01246;EDIANE LORRANY DE SOUZA SANTANA, ***75256;EDIANE SARAIVA DE PAULA, ***22287;EDIANE TRINDADE SILVA, ***56278;EDILENE DOS SANTOS CORREA, ***71257;EDILENE NAYARA ROCHA DE SOUZA, ***79232;EDILENE SALDANHA DO NASCIMENTO, ***32215;EDILSON BATISTA LUCENA NETO, ***21231;EDINA CHAVES DE SOUZA, ***48272;EDIPU LUAN PEREIRA DE ANDRADE, ***25408;EDIVAN PEREIRA RODRIGUES, ***41292;EDIVANIA PEREIRA FARIAS, ***96200;EDLENE DA COSTA MORAES, ***58215;EDNA DO SOCORRO DO AMARAL SANTOS, ***51287;EDNA RODRIGUES DOS SANTOS, ***49206;EDNA SAMIRA HENRIQUE DO CARMO, ***67217;EDSON CORDEIRO MACIEL, ***28206;EDSON DE MORAIS MARTINS, ***92220;EDUARDA BRITO SOUSA, ***59224;EDUARDA CAROLINE BOTELHO ALVES, ***31274;EDUARDA CRISTINA PEREIRA DOS SANTOS, ***06208;EDUARDA DOS REIS PALHA, ***54277;EDUARDA RODRIGUES DE ANDRADE, ***73249;EDUARDO AIRES DA SILVA, ***88238;EDUARDO DE SOUZA MOREIRA, ***09243;EDUARDO MORAES NOGUEIRA, ***88200;EDUARDO QUARESMA CRUZ, ***27297;EDUARDO RODRIGUES DOS SANTOS, ***36188;EDYANE PEREIRA DO NASCIMENTO, ***10204;ELAINE BELEM BARBOSA, ***07203;ELAINE COSTA RODRIGUES, ***14283;ELAINE CRISTINA LISBOA MARCAL, ***60206;ELAN VALVERDE LISBOA, ***50227;ELANE CRISTINA PEREIRA DE OLIVEIRA, ***29287;ELANE MARIA COSTA DE BRITO, ***19204;ELANE SENA NORONHA, ***00206;ELCILENE MIRANDA ALMEIDA, ***34119;ELCIONE NASCIMENTO GAIA, ***18215;ELDER BALIEIRO DA SILVA, ***95250;ELEILZA ALMEIDA PEREIRA, ***77208;ELEN ELYONN RIBEIRO DOS SANTOS, ***58217;ELEN LUANA CARDOSO DE SANTANA, ***61248;ELEN LUZ SOUZA, ***99297;ELENI RODRIGUES DE SOUZA, ***84249;ELENILTON BRAGA AMARAL, ***48272;ELIAN GOES LOBATO, ***05239;ELIANA FERNANDES DE SOUSA, ***22156;ELIANA SANTOS MOURA, ***18270;ELIANE PINHEIRO LEMOS, ***91272;LELIANE RODRIGUES DA SILVA, ***81230;ELIAS ALVES DA SILVA, ***67208;ELIAS LIMA ASSUNCAO, ***11299;ELIDIANE GUIMARAES CARDOSO, ***41290;ELIELMA FERREIRA CUNHA ROCHA, ***14312;ELIELSON CHAGAS DA SILVA, ***36245;ELIELSON PERDIGAO DA COSTA, ***78215;ELIENE DINIZ DE OLIVEIRA, ***72266;ELIENE GUEDES SIQUEIRA, ***03233;ELIETE DA SILVA SOUZA, ***92253;ELIETE SOUSA FERREIRA, ***67204;ELIETTE DO SOCORRO DE ANDRADE FERREIRA, ***45215;ELIZA ARIEL DA SILVA FIGUEIREDO, ***13282;ELISANA SILVA ALVES, ***88232;ELISON LUCAS SODRE LOPES, ***26200;ELISSON BRITO SILVA, ***20207;ELIVANDRO DAS CHAGAS RAMOS, ***99219;ELIVELTON CARLOS SILVA MACHADO, ***67257;ELIZA SILVA DOS SANTOS, ***13239;ELIZABETE CARDOSO FERREIRA, ***31289;ELIZABETH ALMEIDA DA SILVA, ***70212;ELIZABETH CRISTINA SANTOS DOS SANTOS DA GRACA, ***49215;ELIZABETH MACHADO DE ARAUJO, ***69230;ELIZANDRA FERREIRA DE OLIVEIRA, ***85219;ELIZANDRO JUAN MELO DA SILVA, ***17202;ELIZANE DOS REIS BARATA, ***27218;ELIZANGELA MARIA NOGUEIRA, ***84215;ELKA TENORIO DA SILVA, ***89204;ELLEN KAROLYNE RAMOS DO NASCIMENTO, ***01218;ELLEN CINTIA TEXEIRA MONTEIRO, ***13215;ELLEN CRISTINA PANTOJA MARCIANO, ***42287;ELLEN DO SOCORRO OLIVEIRA TOURAO, ***54210;ELMA DE JESUS DA SILVA, ***96207;ELOIZA DA SILVA MIRANDA, ***96240;ELSON FARIAS MELO, ***34215;ELTON MACIEL DOS SANTOS, ***10210;ELYAN DA SILVA SOUSA, ***64210;ELYDA GEOVANNA NEVES LEAO, ***74233;ELYON CARDOSO DAMASCENO, ***17265;ELYZABETE CAROLAINE FERREIRA DA SILVA, ***66248;EMANUELA RAMOS DA SILVA, ***44299;EMANUELE GABRIELE DE LIRA SILVA, ***03207;EMANUELE MORAES VIANA, ***16213;EMANUELLE HANNAH FERREIRA DE CARVALHO, ***83202;EMANUELLE RIBEIRO LOPES, ***48283;EMANUELLE SOUZA DE ALENCAR, ***05288;EMANUELLY MELO OLIVEIRA, ***92269;EMERSON LEMOS DA SILVA, ***89205;EMERSON OLIVEIRA LIRA, ***32623;EMERSON VITOR DA COSTA DE LIMA, ***48225;EMILLY ANDREIA DO NASCIMENTO NASCIMENTO, ***67205;EMILY CHAVES MOREIRA, ***26290;EMILY RAFAELA GODINHO DOS SANTOS, ***03241;ENDREO DAYHAN DE SOUZA MONTEIRO, ***13266;ENDREW BARBOSA PAMPLONA, ***69242;ENEAS DO CARMO

PALHETA, ***78200;ENILDA NAZARE COSTA ALVES, ***06253;ERIC FIGUEIREDO DE SOUZA, ***52273;ERIC LUAN OLIVEIRA DA SILVA, ***37228;ERICA CRISTIANE VERISSIMO DE VASCONCELOS, ***75253;ERICA SILVA DOS SANTOS, ***30203;ERICK HENRIQUE ALVES DA SILVA, ***61250;ERICK MARINHO NASCIMENTO, ***30240;ERICK PATRICK DOS SANTOS PANTOJA, ***90230;ERICKA CAROLINE MACHADO BARBOSA, ***30284;ERIKA DE OLIVEIRA RIBEIRO, ***98281;ERIKA FERREIRA BARATA, ***29235;ERIKA KELLEM AMARAL NASCIMENTO, ***71296;ERIKA OLIVEIRA, ***41230;ERINELMA LOBO DIAS, ***70259;ERISSOM DOUGLAS FERREIRA PEREIRA, ***62247;ERLANE RIBEIRO DOS SANTOS, ***42201;ERLEM MORAES ANDRADE, ***70239;ERLEM RIBEIRO SANTOS, ***08204;ESDRAS GONCALVES ROCHA DE SOUZA, ***21263;ESLLON MONTEIRO MORAES, ***85285;ESTEFANE KEILA SOARES BARRETO DA SILVA, ***38255;ESTELA LIMA DOS SANTOS, ***14260;ESTELLA DALINE DE CARVALHO PINHEIRO, ***82291;ESTEPHANI SANTOS DO NASCIMENTO, ***59207;ESTER DE SOUSA PEREIRA, ***66255;ESTER RODRIGUES DE FREITAS RESENDE, ***05289;EUBER JOSE MACHADO DE ARAUJO, ***16229;EUCILENE DE SOUSA PEREIRA, ***57272;EUCLEIA BRITO DOS SANTOS SILVA, ***51249;EURIDICE FREITAS DA SILVA, ***50204;EURIMAR GOMES SOARES, ***42210;EUZINEIA DA SILVA OLIVEIRA, ***95247;EVALDO ALVES DE SOUSA, ***80215;EVANDRO ABREU DE ALMEIDA, ***49206;EVELIM KAHLYNE RAMOS DO NASCIMENTO, ***45260;EVELIN LUCIANE DE LIMA SILVA, ***43200;EVELLIN ANNELISE MARTINS MARQUES, ***61296;EVELLY ZELINA MORAES GOMES, ***87286;EVELLYN SIMPLICIO CANTANHEDE, ***43200;EVELYN ROBERTA COSTA PORTAL, ***47244;EVELYN TAISE MONTEIRO VALADAR, ***35233;EVELYN THAYNA GURJAO CAVALCANTE, ***11200;EVELLYNN EDUARDA BRITO SOUZA, ***82225;EVERALDO NEVES DE SOUZA, ***76298;EVERLANE MARTINS DA SILVA, ***65299;EVERLIN SOUZA SALAZAR, ***32231;EVERTON ADRIEL DOS REIS DOS REIS, ***72200;EVERTON CARLOS DA SILVA CARNEIRO, ***06238;EVINE MARTINS DA FONSECA, ***85280;EWERTON LOPES PINTO, ***20276;EYSHILLA FERNANDA SOUZA DA SILVA, ***35260;EZEQUIEL RAMOS DA SILVA, ***78244;FABIANA JINKINGS FERREIRA OLIVEIRA, ***12269;FABIANA ALEIXO PEREIRA, ***93287;FABIANA CORDEIRO DA SILVA, ***82289;FABIANA RAIOL BORGES, ***19266;FABIANE EVERDOSA TOLOSA, ***62260;FABIANE NEVES MACIEL, ***58287;FABIO DA SILVA REIS, ***49270;FABIO DOS SANTOS ALVES, ***93207;FABIO RAMOS CHAVES, ***72244;FABIOLA DE JESUS CARDOSO CORREA, ***15273;FABIOLA DO SOCORRO CARDOSO BANDEIRA, ***07200;FABIOLA GOMES SANTOS, ***20270;FABRICIO AUGUSTO DE ARAUJO, ***90270;FABRICIO SOUSA NUNES, ***33370;FABYOLA BECKMAN FERREIRA VILHENA, ***29233;FELIPE ADRIANO DO NASCIMENTO DUTRA, ***45230;FELIPE ALVES DE MELO, ***55268;FELIPE AUGUSTO POMPEU SOUSA, ***71208;FELIPE DALMACIO DOS REIS, ***66279;FELIPE GOMES CARVALHO NETO, ***99245;FELIPE JOSE MENDES ANDRADE, ***58262;FELIPE MARQUES VIANA, ***56230;FELIPE MOISES CANTAO LIMA, ***28219;FELIPE RAFAEL DE OLIVEIRA DA SILVA, ***36209;FELIPE RENAN SOUZA BARBOSA, ***29276;FELIPE RUBENS SANTOS DE SOUZA, ***37201;FELIPE SAMPAIO CARDOSO, ***07270;FELIPE SENA DE ALMEIDA PEREIRA, ***13297;FELIPE WILLY AIRES MACIEL, ***19277;FERNANDA CAROLLINY SOUZA DA CRUZ, ***55247;FERNANDA DE JESUS SOUSA FROTA, ***44218;FERNANDA GURJAO DE ARAUJO, ***20207;FERNANDA HELEM DOS SANTOS FERNANDES, ***15210;FERNANDA KATHELEM MARTINS OLIVEIRA, ***80254;FERNANDA LAYARA DE SOUZA OLIVEIRA, ***79200;FERNANDA LAYSE ARAUJO DOS SANTOS, ***50266;FERNANDA LEAO GOMES, ***23290;FERNANDA THAMYRES DA SILVA COSTA, ***31201;FERNANDO AUGUSTO COLACO DE AZEVEDO FILHO, ***01237;FERNANDO MARINHO DE CARVALHO, ***17253;FERNANDO WESLEY AIRES MACIEL, ***23289;FERNANDO WILLIAM RODRIGUES BARBOSA, ***42269;FLAVIA ALVES DO AMARAL, ***54217;FLAVIA DA COSTA TAVARES, ***64209;FLAVIA JACKELINE BARRETO DE SOUZA, ***56204;FLAVIA MAX SILVA DE MELO RIBAMAR, ***92223;FLAVIA SANTOS DA SILVA, ***70205;FLAVIA SOARES DELGADO, ***05287;FLAVIANE CRISMILA SANTOS DE SOUZA, ***68271;FLAVIANE FERNANDA DAS CHAGAS RAMOS, ***69218;FLAVIO GABRIEL AMARAL LOPES, ***99252;FLAVIO LUCAS MASCOTE CHAVES, ***80249;FLAVIO LUIZ DA SILVA SANTOS, ***48280;FRANCI MAURA ALMEIDA ARAUJO, ***06272;FRANCIANE DE AQUINO DOS SANTOS, ***20299;FRANCIELE BRAGA PUREZA, ***53220;FRANCIELE DOS SANTOS LIRA, ***78213;FRANCIELE SOUSA DA SILVA, ***97200;FRANCILDA XAVIER IDELFONSO, ***75236;FRANCILENE DA SILVA BRAGA, ***28233;FRANCILENE OLIVEIRA DA ROCHA, ***08204;FRANCISCA DA CHAGAS SOUSA DE ALMEIDA, ***50224;FRANCISCA HELENA DA SILVA RIBEIRO, ***11272;FRANCISCA ROSA LUCENA CORREA, ***02226;FRANCISCO BERNARDO PACHECO, ***78253;FRANCISCO CAMARA VIEIRA, ***13221;FRANCISCO FRANCA DE SOUZA, ***40278;FRANCISCO OLIVEIRA SANTOS JUNIOR, ***53205;FRANCISCO PARENTE PINTO, ***14287;FRANCISCO XAVIER FRANCO RIBEIRO, ***63253;FRANCY LEA REY CHAGAS BARBOSA, ***33275;FRANKLIN MARQUES VIANA, ***71290;FRED WANDLEY CAVALCANTE FREITAS, ***92202;FRIDA NATALIA LOBATO DE ALBUQUERQUE, ***70295;GABRIANNE SANTIAGO DE OLIVEIRA, ***16267;GABRIEL AMORIM ARAUJO, ***54226;GABRIEL BARROSO DE SOUSA, ***95234;GABRIEL CANDIDO LEMAIRE MESQUITA, ***01271;GABRIEL CRISTINO LISBOA, ***80260;GABRIEL DA SILVA MENDONCA, ***45266;GABRIEL DA SILVA SOARES, ***12231;GABRIEL FERNANDO SILVA E SILVA, ***68239;GABRIEL HENRIQUE BATISTA SODRE, ***55220;GABRIEL HENRIQUE LIMA REGO, ***66234;GABRIEL HENRIQUE NASCIMENTO TAVARES, ***35208;GABRIEL HENRIQUE SALOMAO ARAUJO, ***02247;GABRIEL RODRIGUES SANTA BRIGIDA VIDEIRA, ***93268;GABRIELA BASTOS MACHADO, ***00218;GABRIELA DA SILVA PEREIRA, ***05202;GABRIELA DALMASCHIO SANTOS, ***34298;GABRIELA DE NAZARE RODRIGUES LEAO, ***93270;GABRIELA EPIFANIO DA CRUZ, ***20222;GABRIELA FAVACHO FIGUEIREDO, ***62240;GABRIELA FURTADO TAVARES, ***55235;GABRIELA MACEDO DA PEDRA, ***51247;GABRIELA MONTEIRO DOS SANTOS, ***58294;GABRIELA SOUSA MACIEL, ***13218;GABRIELLE BARROSO DE SOUSA, ***64270;GABRIELLE SARRAFF SILVA E SILVA, ***99218;GABRIELLY GEMAQUE VIEIRA, ***17290;GABRIELY DA PEDRA MACEDO, ***33265;GABRIELY LUCIANA DE SOUZA LIMA, ***08274;GEBEONITAS MELO E MELO, ***30268;GEICILENE BALIEIRO MORAES ARAUJO, ***09264;GEISA APOLIANA DA COSTA DAMASCENO, ***44291;GEISE COELHO RODRIGUES, ***19291;GEISIANE MORAES DA SILVA, ***97269;GELCIVANIA CONCEICAO MARTINS, ***75268;GELSO AUGUSTO FERREIRA BITENCOURT, ***31266;GENUINA PRISCILA DOS SANTOS DIAS, ***41265;GEOVANE SANTOS OLIVEIRA, ***28276;GEOVANNA NOGUEIRA DA SILVA, ***34205;GEOVANNE MORAES FERREIRA, ***49206;GERCICA FURTADO PONTES, ***45253;GERLANDE DUTRA MACIEIRA, ***03220;GERLANE DA SILVA SOUZA, ***38284;GESIEL MARLON DAMASCENO COSTA, ***74237;GESSICA DA COSTA DOS SANTOS, ***03296;GESSICA TAVARES DOS SANTOS, ***29252;GESSYCA SUELEN GONCALVES DOS SANTOS, ***00223;GEYSEANNY DE JESUS SOUSA, ***66247;GEYSIANE DE CASSIA VALENTE DO COUTO SILVA, ***06203;GHISVANIA GOMES DOS SANTOS, ***21220;GILCIANE SOUSA DA SILVA, ***17298;GILENO DE MELO SIQUEIRA JUNIOR, ***33250;GILSARA DA PAIXAO RAMOS, ***88229;GILSON PANTOJA MARTINS, ***66266;GILVANA MACIEL DA CRUZ FERREIRA, ***62272;GIOVANA COSTA DE AVIZ, ***89239;GIOVANNA CORREA FERREIRA, ***71298;GIOVANA LOURRANE FERREIRA DE AZEVEDO, ***87261;GIOVANNA RODRIGUES DE SOUZA, ***94277;GISELDA LIMA DA SILVA, ***76239;GISELE CORDEIRO FEITOSA, ***97268;GISELE FERREIRA, ***67254;GISELE KARINE SOUSA DOS SANTOS, ***19233;GISELE PATRICIA RAMOS DA SILVA, ***14252;GISELE PINHEIRO DOS SANTOS, ***27232;GISELLA DA COSTA OLIVEIRA, ***04250;GISELLE FARIAS FERREIRA, ***71284;GISELLE HELENA BARATA FERREIRA, ***38295;GISELLE MONTEIRO OLIVEIRA, ***10232;GIULLIA GABRIELA ASSUNCAO CABRAL, ***49214;GISELE BRANDAO COELHO, ***85241;GIZELLE APARECIDA NEGRAO DE FREITAS, ***41204;GLAIDSON MICHEL OLIVEIRA DE MORAES, ***50278;GLAUCILENE DE OLIVEIRA DA SILVA, ***50204;GLAUCILENE MONTEIRO DE SOUZA, ***46266;GLEICE GABRIELY DE SOUZA DIAS, ***28210;GLEICE LAIANE FIGUEIREDO FERREIRA, ***04255;GLEICIANY ALVES MATOS, ***98251;GLEIDSON BRENDO DUARTE MONTEIRO, ***27249;GLENDA TIELLY PAMPLONA DA SILVA, ***19247;GLEYCIANE LIMA SOUZA, ***14209;GRAZIELA DE CASSIA DO ROSARIO RODRIGUES, ***42206;GRELCI CAMPOS FERNANDES, ***45245;GUSTAVO CORREA FERREIRA, ***11240;GUSTAVO HENRIQUE GONCALVES DO ROSARIO, ***83294;GUSTAVO HENRIQUE SILVA CABRAL CARVALHO, ***05261;GUSTAVO MELO REIS, ***26265;HAGATHA MORAES DE CASTRO, ***08244;HAILA OLIVEIRA DE JESUS, ***11258;HALHYME YASMIN DOS REIS TRINDADE, ***63230;HANNA CARDOSO LOBO, ***41251;HANNA LAIS DOS SANTOS SOARES, ***44201;HAYALA MARCELE GUIMARAES AGUIAR, ***15200;HELAINE CRISTINA SOUZA CONCEICAO, ***62215;HELBER DE SOUZA SILVA, ***42256;HELDER CARLOS SILVA DE FIGUEIREDO, ***18278;HELENA CRISTINA CORREA SANTOS, ***02239;HELENE OLIVEIRA DE BARROS, ***27297;HELENILSON JOAO DA MOTA BRITO FILHO, ***19284;HELLEN CRISTINA DE SOUZA MONTEIRO, ***01204;HELLEM FABIANE LOPES DE ALMEIDA, ***14253;HELLEN GLYCE CARNEIRO DE MIRANDA, ***01230;HELLYNE SANTOS DA SILVA, ***80279;HELMA DE JESUS AMARAL BARROS, ***85259;HELOISA BATISTA SANTOS, ***93224;HELOISA HELENA DOS SANTOS RODRIGUES, ***31284;HELOISA HELENA SANTOS PANTOJA, ***27266;HELOISA MONTEIRO DOS SANTOS, ***08258;HEMILY BEATRIZ DA SILVA CARDOSO, ***22202;HENRIQUE BATISTA DA TRINDADE, ***21265;HENRIQUE SANTOS SABOIA, ***37287;HENRY NIELTON SOUZA BARRA, ***04216;HERLON MARTINS VENTURA, ***08611;HERVELEN MARTINS SOUZA, ***73279;HEWERTON CESAR DIAS GONCALVES, ***59633;HILLARY GONCALVES ROCHA DE SOUZA, ***64230;HUGO LEONARDO DE SOUZA LOBO, ***90217;IAGO RANDALL DOS SANTOS SOARES, ***57283;IAGO VELASCO ALMEIDA SE SOUZA, ***29227;IANA MARCIA PEREIRA DA SILVA, ***11204;IANA VITORIA ALMEIDA DE OLIVEIRA, ***17239;IANCA REGINA SANTANA NEVES, ***07221;IARA RIBEIRO, ***50205;IASMIN SILVA VILHENA, ***50280;ICLEA MICHELLI LIMA BAENA MENDONCA, ***68200;IEDA VALERIA PEREIRA DA SILVA, ***85204;IGOR DAS CHAGAS SILVA, ***47282;IGOR DE JESUS DA SILVA MACIEL, ***27282;IGOR PEREIRA RODRIGUES, ***22265;ILSAMAR NUNES SILVA, ***45298;ILZANE ABREU DA SILVA, ***50246;INGRED LAWANDA FLEXA ALMEIDA, ***83296;INGRID ALVES DA SILVA, ***39247;INGRID CRISTINA MELO BARATA, ***64298;INGRID EMILLY COSTA RODRIGUES, ***39290;INGRID GABRIELLE COSTA DOS SANTOS, ***43240;INGRID HELIENE REIS INACIO, ***85212;INGRID MARCELA DE ALMEIDA, ***68229;INGRID NAZARE GARCIA ROSARIO, ***69293;INGRID PAES CONCEICAO, ***47203;INGRID RAYANE DE JESUS CABRAL COELHO, ***87256;INGRID SAMARA MAIA PINHEIRO, ***95235;INGRID SAMIA PEREIRA DE SOUZA, ***30220;INGRID SERAFIM HIANES, ***66201;INGRID TAINARA TEIXEIRA DE ASSIS, ***96299;INGRID VENTURA GONCALVES, ***05212;INGRID VITORIA VALENTE WANZELER, ***58248;INNAYARA MARQUES DA SILVA, ***28214;IRANAIDE BRABO RODRIGUES, ***56249;IRANILDA GONCALVES, ***36210;IRANY DE JESUS SANTOS, ***45208;IRECIANE PAMPLONA TRINDADE, ***76236;IRIS MARIANI NASCIMENTO COSTA, ***60207;IRISMAR MARTINS BATALHA, ***98220;IRLA ARAUJO FERREIRA, ***47204;IRLLA LETICIA MEIRELES DO ROSARIO, ***55261;ISA LACERDA DA SILVA, ***46267;ISAAC CARDOSO DAMASCENO, ***24202;ISABELA DOS SANTOS CARVALHO, ***93243;ISABELA KARLA NUNES DA SILVA, ***91211;ISABELA CONCEICAO LOPES, ***38282;ISABELLA LIMA DA SILVA, ***05266;ISABELLE

BEATRIZ NOBRE COSTA, ***25299;ISABELLE CRISTINE FERREIRA CRUZ, ***19230;ISABELLE DE MIRANDA RIBEIRO SOARES, ***91290;ISABELLE SANTOS DE SOUZA, ***88280;ISABELLY VICTORIA FONTINELE DO NASCIMENTO, ***65282;ISADORA FERREIRA SIMAS, ***83207;ISAIAS PALHETA DOS SANTOS, ***14200;ISAURA ALVES DE CASTRO, ***32280;ISAURA SAMARA OLIVEIRA PORTAL, ***52283;ISLENE MARIA BEZERRA NEGRAO, ***57200;ISMAEL RONY NERES DOS SANTOS, ***42261;ISRAELY ALICE DE SOUZA SILVA, ***17208;IVAN VINICIOS SANTOS DA SILVA, ***40210;IVANA CARLA SANTOS DA COSTA, ***27204;IVANA MORAIS DE SENA, ***31296;IVANEIDE RODRIGUES DA SILVA, ***19217;IVANILCE MORAES PINTO, ***31204;IVONEIDE CARDOSO DA SILVA, ***38272;IVANILDO PEREIRA GONCALVES, ***80200;IVERPAULA COSTA MOYA DA SILVA, ***02287;IVETE PANTOJA FERREIRA, ***85271;IVONE ASSUNCAO DE ANDRADE, ***65253;IVONETE DO ROSARIO FRANCA FERRAZ, ***50204;IVONICE PINHEIRO CARVALHO SILVA, ***44362;IZA ROBERTA FERREIRA AREIAS DOS SANTOS, ***99276;IZABEL CRISTINA SANTOS PANTOJA, ***19291;IZABEL CRISTINA SILVA CAMPOS, ***40292;IZABEL PAIXAO PINHEIRO, ***89221;IZABELA SOUZA GOMES, ***18285;IZABELY CRISTINA ASSUNCAO DA SILVA, ***95297;IZALENE PINHEIRO LEAL, ***87258;IZAQUIEL PALHETA DOS SANTOS, ***89232;JACCYARA DO SOCORRO SOUSA RABELO, ***30204;JACIARA MARGALHO RODRIGUES, ***60210;JACIENE CRISTINA MARQUES VIANA, ***83796;JACINEIDE SANTA BRIGIDA FREITAS, ***71275;JACKELINE NOGUEIRA DA SILVA, ***90268;JACKLINE SILVA DOS SANTOS, ***28264;JACQUELINE MESQUITA GONCALVES, ***99287;JACQUELINE SILVA DE OLIVEIRA, ***64268;JADI FABIANE VIANA CALDAS, ***73283;JADILSON DOS SANTOS FERREIRA, ***78215;JADY MIRLY NOGUEIRA MORASCHE, ***36245;JAILSE GOMES OLIVEIRA, ***98287;JAILSON VIEIRA PEREIRA, ***23245;JAISSIANY MORAES DE MORAES, ***14230;JAKEILA DE NAZARE MACHADO DE VASCONCELOS SILVA, ***50200;JAMILE DOS SANTOS LAMEIRA, ***17248;JAMILE MOTA DE CASTRO, ***17200;JAMILI CRISTINA DE SOUZA FERREIRA, ***12216;JAMILLE RAQUEL SANTOS DA COSTA, ***64200;JAMILLY SILVA GOMES, ***61213;JAMILLY VICTORIA PINTO DA SILVA, ***77231;JAMILY CRISTINA DOS SANTOS SILVA, ***57280;JAMILY LIRA BASILIO, ***32205;JAMINY JORGIANNY CRUZ RABELO, ***19279;JANAINA CONCEICAO GOMES DE ARAUJO, ***95272;JANAINA GLAUCIA DA SILVA MARQUES, ***47260;JANAINA QUADROS SALES DA COSTA, ***47291;JANDERSON TAVARES MAGNO, ***84237;JANE CLICIA RODRIGUES DE FARIAS, ***73200;JANE VANIA DA SILVA RODRIGUES, ***11253;JANES CLEIDE DOS SANTOS SANTOS, ***96200;JANICE MARIA CANTANHEDE DOS SANTOS, ***72251;JANIELLY DE OLIVEIRA MODESTO, ***61231;JANILZO FERREIRA DOS SANTOS, ***62237;JAQUELINE BARROSO CANTAO, ***36291;JAQUELINE CARNEIRO VALES, ***38241;JAQUELINE CARVALHO DE LIMA ARAUJO, ***84236;JAQUELINE DA SILVA BRITO, ***69273;JAQUELINE MELO DA GAMA PINTO, ***08220;JAQUELINE NUNES DOS ANJOS, ***19214;JAQUELINE OLIVEIRA DE ALCANTARA, ***61200;JAQUELINE RIBEIRO ALVES DE SOUZA, ***89234;JAQUELINE SILVA DAS MERCES, ***82272;JAQUELINI DA SILVA DE SOUSA, ***74239;JAYME DIAS RODRIGUES, ***15226;JAYNE LORRANIA PEREIRA GONCALVES, ***42309;JEAN LUCIANO RODRIGUES DE FARIAS, ***91284;JEAN SOUZA ARAUJO, ***27272;JEANE DIAS DE MOURA, ***84218;JEANNIE FABIANNE DOS SANTOS MACIEL DINIZ, ***22276;JECIANE MONTEIRO DA SILVA, ***18210;JEDIANE RAISSA VIEIRA DO NASCIMENTO, ***80230;JEDIELE DE FREITAS PEREIRA, ***61292;JEFFERSON DO ROSARIO SOUSA, ***04234;JEIANE PEREIRA DIAS, ***86290;JENIFER CORREA ALMEIDA, ***80244;JENIFFE DO SOCORRO DA SILVA BENTES, ***62287;JENIFFER ROCHA DOS SANTOS BRITO, ***65222;JENIFFER SILVA E SILVA, ***61236;JENNEFER SILVEIRA CASTRO, ***96255;JENNIFER LILANDRA DOS SANTOS TEIXEIRA, ***55228;JENNIFER PALHETA BARROSO, ***14245;JEOVA MONTEIRO DOS SANTOS, ***55275;JEOVAN PEREIRA DA SILVA, ***40290;JEOVANA NOGUEIRA SACRAMENTO, ***26278;JERRY ADRIANO TORRES DOS SANTOS, ***32200;JESIEL NOVAES DE OLIVEIRA, ***65252;JESSICA AMANDA E SILVA NUNES, ***42204;JESSICA BRENDA ARAUJO ATAIDE, ***43206;JESSICA BRENDA SILVA PAIXAO, ***02213;JESSICA CAROLINA FERREIRA FELIPE, ***74220;JESSICA DE NAZARE SILVA DOS SANTOS, ***04250;JESSICA KATERIM GUIMARAES VIANA, ***31261;JESSICA MAYARA SOARES DA COSTA, ***22231;JESSICA OLIVEIRA DE SOUZA, ***85293;JESSICA PINHEIRO RIBEIRO, ***23287;JESSICA RENATA FERREIRA BARREIROS, ***49242;JESSICA SANTOS SOUSA, ***37204;JESSICA TAYNA MORAES DA SILVA, ***55204;JESSICA VANESSA CARVALHO GOMES, ***73253;JESSIKA CRISTHYNE DA SILVA DAMASCENO, ***35205;JESYANE RAMOS BRITO, ***19253;JETILCE SILVA E SILVA, ***37250;JHEMERSON TEIXEIRA PINHEIRO, ***30281;JHENIFER RENATA ALVES TORRES, ***98205;JHENNIFER LAYLER OLIVEIRA DE LIMA, ***05206;JHENYE GONCALVES ALVES, ***66265;JHENYFFER SUELLEN DE AGUIAR SOUZA, ***28244;JHONATA ARTHUR DAMASCENO MIRANDA, ***50204;JHONATA DA SILVA GONCALVES, ***44259;JHONATA FELIPE COSTA DA ROCHA, ***84220;JHONATA TEIXEIRA LOPES, ***23296;JHONATAN NAZARE ALVES, ***57291;JHONATAN TADAIESKY CARDOSO RIBEIRO, ***02205;JHULLYO LUCAS SILVA DA SILVA, ***91231;JIMMY LIMA GRANGEIRO CARDOSO, ***81206;JO CAMPOS, ***29307;JOANA DE OLIVEIRA AMORIM, ***13206;JOANA DO SOCORRO ALBUQUERQUE DOS SANTOS, ***71272;JOANE DE JESUS SOARES BOAS, ***47368;JOAO BATISTA CARDOSO DOS SANTOS, ***70310;JOAO ELIVELTON COSTA DE LIMA, ***01274;JOAO GUSTAVO SALDANHA TAVARES, ***23231;JOAO LEONARDO DA SILVA CORREA, ***28239;JOAO MAIA DA CONCEICAO SOUZA, ***16215;JOAO MARCOS DO CARMO COSTA, ***80258;JOAO MARCOS PAIXAO VIEIRA, ***33256;JOAO PEDRO ANDRADE PINTO, ***41207;JOAO PEDRO DE LIMA FERREIRA, ***90280;JOAO VICTOR ALVES BATISTA, ***57278;JOAO VICTOR CARVALHO DA FONSECA, ***02292;JOAO VICTOR COSTA GOMES, ***44226;JOAO VICTOR DE ARAUJO PANTOJA, ***63206;JOAO VICTOR DE SOUSA GALVAO, ***57264;JOAO VICTOR DE SOUSA NASCIMENTO, ***82273;JOAO VICTOR MACIEIRA DIAS, ***52207;JOAO VICTOR RIBEIRO CARDOSO, ***70243;JOAO

VINICIUS NOGUEIRA LEAL, ***65224;JOAO VINICIUS VALE CHAGAS, ***68201;JOAO VITOR COSTA CAMILO, ***06263;JOAO VITOR MIRANDA DA SILVA, ***19247;JOAO VITOR SOUZA SANTOS, ***00256;JOAO WYNICIUS DA SILVA CABRAL, ***74266;JOAQUIM CRUZ DA COSTA JUNIOR, ***29277;JOAS MAGNO RIBEIRO DO NASCIMENTO, ***50203;JOBSON DA COSTA NASCIMENTO, ***74289;JOELISON CARLOS GUIMARAES SILVA, ***96296;JOELMA PANTOJA SOARES, ***09232;JOELSON OLIVEIRA DA SILVA, ***05206;JOELSON PATRICK QUEMEL SILVA, ***05211;JOELSSON CASTRO PINHEIRO, ***61266;JOHN FIGUEIREDO DE LIMA, ***92246;JOICE LETICIA CABRAL DE NAZARE, ***46209;JOICIETE FREITAS FOICINHO, ***73280;JOILMA DE SOUZA ALVES, ***37236;JOILSOM DA COSTA NASCIMENTO, ***61209;JONAS PEREIRA DE SOUZA, ***55278;JONATAS ARAGAO DE SOUSA, ***69264;JONATHA DIEGO SANTOS DA SILVA, ***97209;JONATHAN JOSE CARDOSO DE SALES, ***97267;JONES SADRAK MORAES DE SOUSA, ***84236;JORGE ANDREY DE OLIVEIRA DE CARVALHO, ***87258;JORGE CARLOS SALES SANTOS JUNIOR, ***68231;JORLANY CRISTINA DA SILVA ARAUJO, ***80239;JORLHES GONCALVES LISBOA, ***04288;JOSE ALEXANDRE DE JESUS BALIEIRO, ***97223;JOSE ANTONIO PIZON, ***13300;JOSE BERNARDINO SOUSA MORAES, ***37280;JOSE ERIC REIS GAMA, ***05233;JOSE FELIPE FERREIRA DOS SANTOS, ***67203;JOSE FRANCISCO SA COUTINHO, ***42387;JOSE GUSTAVO TRINDADE DE SOUZA, ***79250;JOSE HENRIQUE COSTA RAMOS, ***67262;JOSE HENRIQUE ROCHA DE SOUZA, ***23239;JOSE HUGO NUNES MONTEIRO DA SILVA, ***82231;JOSE LEANDRO NEVES REIS, ***88223;JOSE LEONARDO RODRIGUES DE SOUZA, ***99223;JOSE MARIA DE SOUZA PEREIRA JUNIOR, ***30287;JOSE MARTINS BERNARDO NOGUEIRA, ***71261;JOSE MAURICIO DOS SANTOS LIMA, ***60239;ANDREIA MICHELLE DA TRINDADE TRINDADE, ***75204;JOSE WENDELL DA SILVA PEREIRA, ***52296;JOSE WILLIAM LOBATO BITENCOURT, ***37269;JOSEANE CORDOVIL COELHO, ***05272;JOSEANE DAS MERCES PALHETA MONTEIRO, ***44249;JOSICLEIDE DO CARMO PACHECO, ***24220;JOSEFA RODRIGUES JALES, ***36230;JOSELENE SIQUEIRA COSTA, ***10287;JOSELICE ARAUJO DA SILVA, ***36200;JOSIANA DAS NEVES RAMOS, ***81246;JOSIANDRA TEIXEIRA MARQUES, ***02254;JOSIANE ALVES MOTA, ***68200;JOSIANE DA VEIGA ALBUQUERQUE, ***18287;JOSIANE GOMES OLIVEIRA, ***67256;JOSIANE MOREIRA VIANA PEREIRA, ***37234;JOSIANE SOARES BARBOSA, ***18225;JOSILENE BENJAMIN DOS SANTOS SOUSA, ***81205;JOSILENE CRISTINA FIGUEIREDO CAMARAO, ***41268;JOSIMAR CAMPOS DOS SANTOS, ***23272;JOSIMARA MODESTO DO NASCIMENTO SANTOS, ***26297;JOSINA PAULA DOS SANTOS CORREA MIRANDA, ***46293;JOSINEIA BRANDAO REIS, ***36226;JOSINEIDE FERNANDES MONTEIRO, ***70202;JOSUE LIMA TEIXEIRA, ***44281;JOSUE RIBEIRO SANTOS, ***52230;JOYCE CRISTINA SARMENTO DOS SANTOS, ***88288;JOYCE MICAELLI PEREIRA FONSECA, ***04277;JOYCE TAMILLES ARAUJO BARATA, ***97272;JOYCE YANCA REIS CADETE, ***65227;JUCIELLE MONTEIRO CORREA PIMENTEL, ***12215;JUCILEIDE DE SOUZA SILVA, ***59270;JUCIMARA BRITO CORREA, ***31201;JUCIMARA CARDOSO DA COSTA, ***90231;JULIA ALVES LIMA, ***44255;JULIA BRENDA SOUSA SILVA, ***97252;JULIA ISABELA DO NASCIMENTO SILVA, ***73262;JULYANA DA COSTA FERREIRA, ***66287;JULIANA DA SILVA LEITE, ***19102;JULIANA DA SILVA SOUSA, ***44376;JULIANA DE ALMEIDA TEIXEIRA, ***18220;JULIANA DE CASTRO CAMPOS, ***90200;JULIANA DO ROSARIO FURTADO, ***21227;JULIANA DOS SANTOS LUSTOSA, ***03260;JULIANA DOS SANTOS PANTOJA, ***85211;JULIANA ROBERTA DE SOUSA MONTEIRO, ***23248;JULIANA SOUSA DE ABREU, ***55235;JULIANE ALMEIDA SOARES DO NASCIMENTO, ***71234;JULIANE OLIVEIRA DOS REIS DA SILVA, ***19220;JULIELMA FARIAS PINHEIRO, ***16270;JULIEMILLY FARIAS MONTEIRO, ***68231;JULIENDERSON FARIAS MONTEIRO, ***33284;JULIETE ALCANTARA DA SILVA, ***31205;JULIETE CRISTINA OLIVEIRA DA SILVA, ***82290;JULIO CESAR DA ROSA DOS SANTOS, ***95220;JULIO CESAR FERREIRA ROSA, ***14277;JULLIE OLIVEIRA LIMA, ***88235;JULLY SOUZA CASTRO, ***65200;JULYANA EWELYN GUIMARAES DE OLIVEIRA, ***02215;JULYANA OLIVEIRA FURTADO, ***22214;JULYETH FARIAS PORTILHO, ***88253;JURLENE RODRIGUES DA SILVA MOREIRA, ***95351;JUSCIANA SILVA DO NASCIMENTO, ***26227;KACIANE HONORIO MORAIS, ***44290;KAIK GUSTAVO OLIVEIRA BAIA, ***53261;KAILANY BRANDAO COSTA, ***75290;KAILANY DA ROCHA SILVA, ***00289;KAMILLE CRISTINA SOEIRO MORAES, ***98225;KAMILLY GISELLA OLIVEIRA SILVA, ***37283;KAMILLY VITORIA SILVA DOS REIS, ***80200;KAREN ADRIELLY DA SILVA OLIVEIRA, ***46250;KAREN ALYNE DA SILVA RAIOL, ***89200;KAREN CAROLYNE TELES DA CUNHA, ***55224;KAREN FABYANNY DIAS E SILVA, ***93238;KAREN LOPES DA SILVA ERDMANN, ***71671;KAREN PATRICIA DAMASCENO DA FONSECA, ***30211;KAREN PEREIRA MATTA, ***25235;KARINA ELAYNE DA SILVA RAIOL, ***46240;KARINA JESSICA LIMA XAVIER, ***39249;KARINA NASCIMENTO MODESTO, ***15214;KARINA ROSA ARAUJO, ***08763;KARINE BATISTA DE SOUSA, ***47203;KARINE CAVALCANTE MORAES, ***86229;KARINE DE NAZARE CABRAL, ***48205;KARINE DO SOCORRO DA SILVA SOARES, ***53263;KARINA SILVA DINIZ, ***86270;KARINY PEREIRA DE LIMA, ***16209;KARITA DE JESUS ALVES FARIAS, ***60229;KARLA APARECIDA MEDEIROS OLIVEIRA, ***29215;KARLA CAROLINE SANTANA LOBATO, ***56291;KARLA CELESTINA PIMENTEL, ***54200;KARLENE SOUZA DOS SANTOS COSTA, ***70206;KAROLAINE DIAS BRITO, ***52218;KAROLINE CRISTINE SILVA DOS SANTOS, ***38296;KAROLINE MELRY ROSA GOMES, ***81235;KAROLINY RODRI-

GUES SANTOS, ***25206;KASSANDRA ARAUJO MARTINS, ***75133;KASSIA DANTAS DA SILVA, ***81282;KASSYO VICTOR DE AQUINO LEITE, ***56200;KATHYANE GUIMARAES PEREIRA, ***27287;KATIANE VALE NUNES, ***38268;KATIANNE DO SOCORRO ALMEIDA PINHEIRO, ***48258;KATLENN CRISTINIE RIBEIRO DA SILVA, ***19226;KAUA NASCIMENTO DOS SANTOS, ***99201;KAUAN PATRIK BEZERRA DOS SANTOS, ***89235;KAUANNY MARGALHO NORONHA, ***32225;KAUANNY RAISSA DOS SANTOS DUARTE, ***36299;KAUET DE VASCONCELLOS PRAZERES, ***22292;KAYKY MACAULAY DA SILVA PINHEIRO, ***01232;KEICIANE DO SOCORRO COSTA RODRIGUES, ***73272;KEILA BASTOS DOS ANJOS, ***02267;KEILA DA COSTA MIRANDA, ***73294;KEILA DANIELE DE ARAUJO CUNHA, ***41254;KEILA JULIANA PANTOJA VASCONCELOS, ***08276;KEILA LETICIA RODRIGUES DA COSTA VIANA, ***00234;KEITIANE DA SILVA E SILVA, ***68268;KELIANNY RAIANNE DOS SANTOS DUARTE, ***02203;KELIENE TEIXEIRA AMORIM DA COSTA, ***53260;KELITA BEZERRA DA SILVA, ***23103;KELLIANE TAVARES DO NASCIMENTO, ***41232;KELLY CRISTINA ASSUNCAO DA SILVA, ***30200;KELLY PATIELLY SOUSA DA SILVA, ***92204;KELLY PEREIRA OLIVEIRA, ***73272;KELYANE CARDOSO DE MELO, ***13277;KENDRA BEATRIZ OLIVEIRA DA COSTA, ***25264;KENNEDY FERREIRA LOPES, ***39274;KEROLAINE SAVANA CARDOSO DOS SANTOS, ***60220;KEROLEN BRUNA SILVEIRA DA SILVA, ***85294;KETLEN MIRIAN FERREIRA DA SILVA, ***48207;KETORIN ALINE PEREIRA FERREIRA, ***75289;KETYARA SANTOS SILVA, ***20200;KEURY MAIARA DA COSTA LOPES, ***79247;KEVEN WALLACE MOTA DA SILVA, ***01210;KEVIA MARGALHO NORONHA, ***62279;KEVIN ARAUJO DA SILVA, ***94283;KEYLA CRISTINA RODRIGUES MESQUITA, ***96287;KEZIA CAVALCANTE DE LAVOR, ***72240;KEZIA DE BRITO TEIXEIRA, ***97200;KIANY SALES CORREA, ***05204;KIMBERLY FERREIRA MELRES, ***92208;KIMBERLY KATIANE DOS ANJOS DA CRUZ, ***76204;KIMBILI EVELY DA SILVA MIRANDA, ***50207;KLARA LICIA MACIEL KAVALERSKI, ***83127;KLEBER PENELVA DIAS JUNIOR, ***75243;KLEBSON AUGUSTO SILVA DE SOUZA, ***35221;KLEITON SOUZA DA FONSECA, ***57234;LAELIA PINTO LOBATO, ***38200;LAIANE MAYARA DE OLIVEIRA NASCIMENTO, ***55210;LAIANY MIRANDA ALMEIDA, ***27239;LAILTON FARIAS QUEIROZ, ***32291;LAIS ADRIELLE BOTELHO DOS SANTOS, ***75230;LAIS BARBOSA LACERDA, ***80202;LAIS COSTA MORAES DE OLIVEIRA, ***39240;LAIS CRISLLEY CARDOSO CORDOVIL, ***43259;LAIS NASCIMENTO TEIXEIRA, ***69297;LAISE HELENA SILVA LOPES, ***43246;LAISSA GONCALVES DE CASTRO, ***72249;LAISSA KAREN GUIMARAES MOURA, ***01805;LAIZ DE CASSIA MATOS BARROS, ***47232;LANA BRENDA DA SILVA FURTADO, ***37201;LARICE BATISTA DA SILVA, ***80282;LARICE FERREIRA MARTINS, ***71242;LARINY MANOELY COSTA SILVA, ***65284;LARISSA CARDOSO TAVARES, ***07275;LARISSA COSTA PINTO, ***96206;LARISSA CRISTIANA ALMEIDA FERREIRA, ***35228;LARISSA CRISTINI GARCIA ROSARIO, ***02270;LARISSA DAMASCENO MARIANO, ***45235;LARISSA DIAS CORREA, ***77260;LARISSA FRANCIELLE SA DOURADO, ***16246;LARISSA LUZIA MACEDO SILVA, ***68277;LARISSA MARIA DOS SANTOS KOSTEK, ***93268;LARISSA RIBEIRO BOTELHO, ***80280;LARISSA SANTOS PEREIRA, ***97238;VALDIR FERREIRA GONCALVES JUNIOR, ***49269;LAURIANE DE FATIMA VERDE BORRALHO, ***38311;LAURICELE DA SILVA GOMES, ***66237;LAURIENE SILVA DOS SANTOS, ***68220;LAYS MONTEIRO DA COSTA, ***63236;LAYS NUNES DA SILVA, ***37258;LAYSA ESTEPHANE GONCALVES FREITAS, ***66263;LAIZE FARIAS DE QUEIROZ, ***94268;LAYSSE DE NAZARE OLIVEIRA DE SOUSA, ***46203;LEANDRO BARBOSA LACERDA, ***62220;LEANDRO DIAS DA SILVA, ***56280;LEANDRO FRANCO GONCALVES, ***20238;LEANDRO HENRIQUE DA CONCEICAO TAVARES, ***50205;LEANDRO PINHEIRO DA SILVA, ***88230;LEANDRO VIEGAS DE SOUSA, ***46216;LEANDRO WILLIAN PINHEIRO DOS SANTOS, ***98281;LECIETE DA VERA CRUZ VALENTE, ***47205;LEIDIANE BRITO PEREIRA, ***03202;LEIDIANE CUNHA DO ROSARIO PRESTES, ***19253;LEIDIANE DO CARMO MACIEL DA COSTA, ***49200;LEILA CRISTINE MARTINS AOOD, ***80210;LEILIANE PROGENIO DA SILVA, ***59237;LENISE LAMEIRA CRUZ NEIRA, ***05220;LEONAN BENICIO LOPES MONTEIRO, ***94205;LEONARDO BORGES DA SILVA, ***97205;LEONARDO CELINDO RODRIGUES LEAO, ***17208;LEONARDO DE AVIZ DOS REIS, ***54230;LEONARDO DOS SANTOS CORREA, ***40212;LEONARDO FIGUEIREDO DE SOUZA, ***73268;LEONARDO HERNANDES PIRES, ***11279;LEONARDO MAFRA DE SENA, ***99237;LEONARDO OLIVEIRA DE CARVALHO, ***91293;LEONARDO VINICIUS GARCIA SILVA, ***30208;LEONE DE LIMA DA SILVA, ***18290;LETICIA BRUNNA DA CRUZ OLIVEIRA, ***82221;LETICIA DE OLIVEIRA MONTEIRO, ***67210;LETICIA DE SOUZA DE MELO, ***67280;LETICIA KAROLAINE DOS SANTOS ROCHA, ***27297;LETICIA LOPES DA COSTA, ***97246;LETICIA NEVES DE OLIVEIRA, ***98225;LETICIA PAMPLONA MEDEIROS LEAL, ***54204;LETICIA PINHEIRO LIMA, ***22224;LETICIA RIBEIRO CORREA, ***83266;LETICIA SOARES NAVEGANTES, ***50260;LETICIA SOUSA DA SILVA, ***83241;LEVYNY CRISTINA DO NASCIMENTO TEIXEIRA, ***49284;LEYDIANE SEIXAS DE SOUSA BORBOREMA, ***82234;LIAN GEORGE MELLO DE JESUS, ***02265;LIAN SALES COSTA PINHEIRO, ***23246;LIANDRA CAROLINE DO ROSARIO SOARES, ***24220;LIDIANE LIMA NOBRE, ***75215;LIDIANE MAYARA DE OLIVEIRA SANTOS, ***11280;LILIA MENDES DE OLIVEIRA, ***61291;LILIAN CRISTINA DOS SANTOS REIS, ***99888;LILIANE DE NAZARE DA COSTA FERREIRA, ***74291;LILIANE PEREIRA DA COSTA, ***27218;LILIANNE CAROLINA CARDOSO CANTE, ***33249;LINCOLN SILVA BRITO, ***08208;LINDA SUZANA CRISTIANA ALMEIDA FERREIRA, ***54281;LINDALVA ALMEIDA DE OLIVEIRA, ***22204;LINDIANE COSTA DA SILVA, ***83296;LIRIEL DA SILVA SAMPAIO, ***56276;LISSANDRO PACHECO CHAVES, ***57274;LIVIA BIANCA REIS TRINDADE, ***31272;LIVIA CRISTINA VIEIRA DO ROSARIO, ***88280;LIVIA DA SILVA DE MORAES, ***71213;LIVIA GARCIA RIBEIRO, ***43287;LIVIA MARCELY SOUZA DA SILVA, ***40274;LIVIA MARIA MORAES DE FREITAS, ***97215;LORENA DA SILVA CASTRO, ***81206;LORENE LIS CARVALHO RIBEIRO, ***99296;LORIELA DE OLIVEIRA RODRIGUES CIDRONIO, ***46287;LORRANE CRISTINA ARAUJO MONTEIRO, ***99261;LUAN AUGUSTO COSTA DAS CHAGAS, ***91250;LUAN CARLOS CARVALHO SILVA, ***04248;LUAN CASTRO SOUZA, ***80296;LUAN CLEBER SILVA DOS SANTOS, ***88279;LUAN DOUGLAS DE OLIVEIRA DA SILVA, ***48278;LUAN PATRICK AVELAR COSTA, ***01264;LUAN VINICIUS CARVALHO DA FONSECA, ***30237;LUAN VITO REGO DE NASCIMENTO, ***19226;LUAN YUDI SALDANHA GONCALVES, ***98288;LUANA ABIGAIL MARTINS PAMPLONA, ***48273;LUANA BADIA INACIO DA SILVA, ***12283;LUANA BARBOSA DA SILVA, ***48295;LUANA BEATRIZ FERNANDES SARDINHA, ***15838;LUANA BEATRIZ OLIVEIRA SOUZA, ***05202;LUANA CORREA COSTA, ***76265;LUANA DE SOUZA PINTO, ***05273;LUANA DOS SANTOS TEIXEIRA, ***21226;LUANA FELIPE RIBEIRO, ***57298;LUANE FREITAS ALVES, ***01280;LUANNA SETUBAL RIBEIRO, ***21200;LUANY DE CASSIA ROSARIO DA LUZ, ***47269;LUCA NUNES DE JESUS, ***95204;LUCAS CORREA DOS SANTOS, ***58261;LUCAS DA SILVA DAMASCENO, ***67208;LUCAS DA SILVA FRANCA, ***57200;LUCAS DE SOUZA RIBEIRO, ***00200;LUCAS DO CARMO PACHECO DE SOUZA, ***55248;LUCAS DOS SANTOS SILVA, ***38230;LUCAS DOS SANTOS TAPAJOS, ***60268;LUCAS EMMANUEL BENTES CARVALHO, ***00223;LUCAS FERNANDO ALVES DA SILVA, ***81222;LUCAS GABRIEL REIS SIQUEIRA, ***19211;LUCAS LEITE SENA, ***26297;LUCAS LEONAN ALVES SOARES, ***91200;LUCAS MONTEIRO CABRAL, ***81226;LUCAS MOURA FERREIRA, ***22241;LUCAS OLIVEIRA DA SILVA, ***87210;BEATRIZ OLIVEIRA DOS SANTOS, ***45218;LUCAS SAMUEL DE ARAUJO CUNHA, ***57277;LUCAS SARMENTO FERREIRA MEDEIROS, ***51200;LUCAS VINICIUS DE OLIVEIRA LOBATO, ***06290;LUCAS WILLIAN ALVES RODRIGUES, ***46242;LUCELIA COSTA E COSTA, ***15227;LUCELIA DOS SANTOS RODRIGUES, ***03200;LUCIA DANTAS MELO, ***64253;LUCIAN RODRIGUES DE AGUIAR, ***62272;LUCIANA CARVALHO DOS SANTOS, ***15277;LUCIANA CONCEICAO PEREIRA, ***97268;LUCIANA CRISTINA REIS DOS ANJOS, ***04207;LUCIANA DE NAZARE RODRIGUES CARVALHO, ***28215;LUCIANA FLEXA DE OLIVEIRA, ***09271;LUCIANA MONTEIRO DE SOUZA, ***77224;LUCIANA REIS DA SILVA, ***10259;LUCIANE DO SOCORRO SILVA DE OLIVEIRA, ***67220;LUCIANO LOPES DA SILVA, ***22210;LUCIANO REIS DOS SANTOS, ***33200;LUCIANO SOARES DA SILVA, ***49268;LUCICLEIDE SOUSA DOS SANTOS, ***50225;LUCIELI FERREIRA DA SILVA, ***15274;LUCIELMA PEREIRA FRANCO, ***99215;LUCIHELLEN VANESSA SILVA DA SILVA, ***15263;LUCILEIA DE JESUS CHAVES DE OLIVEIRA, ***31386;LUCILENE DE SOUZA COIMBRA, ***90206;LUCILENE RODRIGUES ALVES, ***73283;LUCILENE RODRIGUES DA SILVA, ***09202;LUCIVANIA ALVES SANTOS, ***22255;LUIS CLAUDIO JESUS MOREIRA LOPES, ***93238;LUIS EDUARDO OLIVEIRA DA SILVA, ***30270;LUIS FELIPE FERREIRA DO ROSARIO, ***28282;LUIS MARCELO SANTOS PEREIRA, ***26249;LUIS VINICIUS SILVA DA COSTA, ***20200;LUIZ ANTONIO MORAES GOES, ***65272;LUIZ CLAUDIO ALMEIDA ALMEIDA JUNIOR, ***24208;LUIS DANIEL ASSUNCAO PACHECO, ***56211;LUIZ FELIPE CASTRO ALCANTARA, ***03226;LUIZ FELIPE DOS SANTOS SALES, ***11254;LUIZ FELIPE SOARES MODESTO, ***21237;LUIZ FERNANDO DA SILVA SANTOS, ***97240;LUIZ GUILHERME LEITE CORREA, ***13207;LUIZ HENRIQUE SILVA DE SOUZA, ***00287;LUIZ JUNIOR ROSARIO DE AVIZ, ***60255;LUIZ MATHEUS GARCIA CARVALHO, ***66257;LUIZ OTAVIO SILVA DE OLIVEIRA, ***49238;LUIZ PAULO PROGENIO CARDIAS, ***19209;LUIZ ROGERIO COSTA DOS SANTOS, ***44210;LUIZA PINTO DA SILVA, ***27279;LUKAS ALEXANDER LOBO FERNANDES, ***57264;LURIAN NICACIO DE OLIVEIRA, ***36227;LUSIANE CARVALHO NUNES, ***66215;LUZIA SEBASTIANA SILVA DOS SANTOS, ***24215;MACIEL DE SOUSA VIEIRA, ***94240;MACIEL MIRANDA RODRIGUES, ***83297;MADSON BARBOSA PACHECO, ***78240;MADSON WANDER DE SOUSA CRUZ, ***88292;MAENDESON DOS SANTOS ARAUJO, ***56226;MAGNO CAETANO DE SOUSA, ***23236;MAHARA KARLA DA SILVA LEITE, ***70261;MAHUGNON PIO BENJAMIN CAPO CHICHI, ***99203;MAIANNE RAYSSA CARVALHO DA SILVA, ***09206;MAIARA CARDOSO SILVA, ***21201;MAIARA PEREIRA RAIOL, ***21242;MAIARA QUINDERE DA SILVA, ***69226;MAIELLY DA SILVA SOUSA, ***48252;MAILE ROCHA CORREA, ***54210;MAILSON DOS SANTOS CARVALHO, ***69242;MANOEL DA CONCEICAO CORREA, ***44208;MANOEL PEDRO SANTOS DA SILVA, ***58200;MANOEL ROSINALDO PEREIRA MOREIRA, ***80278;MANOELA DE NAZARE DA SILVA SANTOS, ***69299;MANOELE CRISTINE SILVA ALBUQUERQUE, ***58247;MANUELA FARIAS FELIZARDO, ***24240;MANUELA MEDEIROS EVARISTO, ***16281;MANUELEM ANDREINA CHAVES DA CRUZ, ***51200;MANUELLE JULIANA OLIVEIRA DA SILVA, ***84252;MARA CLEIA BARROS DA COSTA, ***01204;MARCELA CARDOSO ALMEIDA, ***86287;MARCELA ZORANTE FERREIRA, ***79219;MARCELE DOS SANTOS LEITE LIMA, ***16240;MARCELINO DUARTE DO NASCIMENTO, ***53202;MARCELLA HAYDEE FERREIRA DA SILVA, ***99230;MARCELLE RAYLA BAIA FILGUEIRA, ***68223;MARCELLI DE PAULA CARMO PEREIRA, ***64268;MARCELO BARBOSA DA SILVA PEREIRA, ***72238;MARCELO CORREA DE ALMEIDA, ***54272;MARCELO DA CRUZ BARBOSA, ***41203;MARCELO DOS SANTOS ACIOLI, ***46258;MARCELO SANTOS DE OLIVEIRA, ***84257;MARCIA CRISTINA DA COSTA SOUZA, ***36813;MARCIA DE LIMA BRITO, ***15215;MARCIA DENIZE DA SILVA GUIMARAES BATISTA, ***64203;MARCIA DO SOCORRO DA COSTA VALENTE, ***72215;MARCIA MILENA RAMOS FERREIRA, ***31263;MARCIA PIMENTEL DO ROSARIO, ***30234;MARCIA ROBERTA SANTOS DE FREITAS, ***96260;MARCIANO DE MATOS TAVARES, ***77298;MARCIELE DA SILVA DO MAR, ***07242;MARCILEIA DA COSTA BEZERRA, ***53234;MARCILENE TRIN-

DADE DA TRINDADE, ***55286;MARCIO DANTAS PERDIGAO, ***49220;MARCIO JOSE OLIVEIRA DA SILVA, ***50203;MARCO ANTONIO SOUZA DOS SANTOS, ***15260;MARCO ANTONIO VIEIRA SANTIAGO, ***12208;MARCOS ANTONIO SOUZA DA COSTA, ***78206;MARCOS AURELIO ALVES LOBATO, ***79203;MARCOS FABIO NEVES BARRETO, ***49202;MARCOS GABRIEL ASSUNCAO CARVALHO, ***34230;MARCOS PONTE RODRIGUES, ***39220;MARCOS RAMON COSTA TEIXEIRA, ***54204;MARCOS RODRIGO GOMES PANTOJA, ***94252;MARCOS VENICIUS LOBATO BARROS, ***58280;MARCOS VINICIOS PUREZA MACHADO, ***78200;MARCOS VINICIUS BATISTA FERREIRA FERREIRA, ***54276;MARCOS VINICIUS COELHO CARVALHO, ***58201;MARCOS VINICIUS CORDEIRO CONCEICAO, ***44290;MARCOS VINICIUS FERREIRA DA SILVA, ***52215;MARCOS VINICIUS GUIMARAES DE SOUSA, ***55268;MARCOS VINICIUS LIMA DA SILVA, ***34298;MARCOS VINICIUS NOGUEIRA BARBOSA, ***58285;MARCOS VINICIUS PEREIRA NEVES, ***35239;MARCOS VINICIUS SANTOS DOS REIS, ***97291;MARCOS WILLIAMS MONTEIRO NASCIMENTO, ***27280;MARCUS ANTONIO DA SILVA DINIZ, ***99222;MARIA LUCIANA SANTOS SANTANA AMOEDO, ***57253;MARIA ADRIANI CORREA DA PAIXAO, ***89210;MARIA ANDREZA GASPAR DOS SANTOS, ***42293;MARIA ANTONIA DOS SANTOS SOUZA, ***16268;MARIA ARLETE CORDOVIL DA SILVA DA LUZ, ***34272;MARIA AURICELIA SOUSA, ***61202;ROSI KELY SILVA DE MENEZES, ***16204;MARIA CAMILA LEMOS DE MOURA, ***42236;MARIA CAREN DAYANE BORGES DE BARROS, ***43204;MARIA CHALENE MONTEIRO MUNIER, ***56250;MARIA CRISTIANE CORREA DA SILVA, ***06297;MARIA DA CONCEICAO DA SILVA NEVES, ***65200;MARIA DAS DORES SANTOS ALVES, ***14293;MARIA DAS GRACAS SILVA PINTO CORDEIRO, ***69250;MARIA DAS GRACAS SORIANO DA SILVA, ***49234;MARIA DAS NEVES ARAUJO DAMASCENO, ***27282;MARIA DE FATIMA BARBOSA DA SILVA, ***60200;MARIA DE FATIMA SARAIVA MARTINS MACIEL, ***61247;MARIA DE NAZARE MELO DE SOUZA, ***41244;MARIA DE NAZARE NUNES GAIA, ***83260;MARIA DO LIVRAMENTO SANTOS COSTA, ***02268;MARIA DO REMEDIO SOUZA DA SILVA, ***39249;MARIA DO SOCORRO SILVA BRITO, ***24204;MARIA EDILENE CRUZ DO NASCIMENTO, ***60204;MARIA ELENICE ARAUJO SANTOS BORGES, ***64215;MARIA ELINETE SANTANA LIMA, ***50234;MARIA ELIZABETH BORGES FERREIRA, ***40220;MARIA ELVIRENE DOS REIS SANTOS, ***06206;MARIA ERIENE COSTA DA SILVA, ***19226;MARIA ESTHER PENA DOS SANTOS, ***70240;MARIA FRANCISCA MEDEIROS DE PINA, ***27237;MARIA GRACIETE ALVES DE LIMA, ***18200;MARIA INES VALERIANO, ***14291;MARIA JOSE GOMES DO CARMO, ***83860;MARIA KATIANE PEREIRA MONTEIRO, ***91708;MARIA LEONIA FARIAS ALVES, ***90275;MARIA LUCIANA COSTA ALCANTARA, ***22297;MARIA LUZIA CASTRO DA COSTA, ***16370;MARIA MANOELE DA SILVA CABRAL, ***06254;MARIA MITIELE FERREIRA DOS REMEDIOS, ***14204;MARIA NADIANE OLIVEIRA VERAS, ***94220;MARIA NAIR OLIVEIRA NASCIMENTO, ***55291;MARIA NILZINHA DA SILVA FERNANDES, ***20220;MARIA PATRICIA NUNES COSTA, ***25287;MARIA PAULA VIANA SILVEIRA, ***25256;MARIA RAIMUNDA DE FREITAS PINTO, ***58250;MARIA RAIMUNDA LIMA DE MORAES, ***16287;MARIA RAIMUNDA PINHEIRO DA COSTA, ***90220;MARIA RONILDA CORREA DE ALMEIDA, ***19220;MARIA ROSA GOMES CORREA, ***46215;MARIA ROSELIA GOIS MOREIRA ROCHA, ***64234;MARIA ROSILENE OLIVEIRA SILVA, ***46280;MARIA SANTANA GONCALVES LOPES, ***71253;MARIA SELMA FERREIRA JARDIM SILVA, ***81287;MARIA SINEIA DA SILVA BATISTA, ***54234;MARIA TANIA SILVA PINHEIRO, ***52387;MARIA VICTORIA SENA DE ALMEIDA PEREIRA, ***11243;MARIA ZELPINA XAVIER ROCHA, ***42260;MARIANA BARBOSA DE SOUZA, ***69287;MARIANE CAROLINE COSTA RIBEIRO, ***33228;MARIANI AMARAL SOEIRO, ***59217;MARILDA DE OLIVEIRA BORGES, ***92259;MARILEIA DE JESUS OLIVEIRA PIMENTEL, ***12220;MARILENE FERNANDES ALCANTARA, ***34220;MARILENE VASCONCELOS FERREIRA, ***61204;MARILIA DE NAZARE GONCALVES COSTEIRA, ***42224;MARILIA FERREIRA DE OLIVEIRA, ***84220;MARILIANE LAIZE SANTOS CORDEIRO, ***30288;MARILUCIA MORAES DE BARROS, ***32241;MARINA NEVES PEREIRA, ***55260;MARINALDO VILAR DE SOUZA JUNIOR, ***79231;MARIO MARINHO DE ALMEIDA COSTA, ***51253;MARISLEY DOS REIS PINHEIRO, ***78253;MARIZA FERREIRA DE OLIVEIRA, ***10282;MARLEIDE FERREIRA DE FREITAS, ***89233;MARLENE DE JESUS DA SILVA QUARESMA, ***89246;MARLEY SANTOS DAS NEVES, ***18266;MARLI AGUIAR DOS SANTOS, ***35234;MARLIANA SOUSA AMARAL, ***24296;MARLON MORAES DA SILVA, ***62215;MARLOS RENAN DA COSTA FAVACHO, ***30249;MARLUCE DE NAZARE DE JESUS SANTIAGO, ***91253;MARLUCIA PERIS DA SILVA, ***71218;MARTA FEITOSA ALVES, ***99200;MARTA OLIVEIRA CARVALHO, ***58253;MATEUS FERREIRA BARBOSA, ***01231;MATEUS FERREIRA MEDEIROS, ***04204;MATEUS HAVILA DE ARAUJO TAVARES, ***14281;MATEUS LEAO CARVALHO, ***55217;MATEUS SOUZA FERREIRA, ***98296;MATEUS VINICIUS BALDEZ BRAGA, ***31285;MATHEUS BOTELHO PORTAL, ***51268;MATHEUS CARDOSO COELHO, ***00274;MATHEUS DA SILVA RODRIGUES, ***06286;MATHEUS DE ARAUJO PEREIRA, ***96234;MATHEUS DE MELO ALENCAR, ***39249;MATHEUS EMANNUEL SILVA NOGUEIRA, ***21201;MATHEUS ISMAEL DA SILVA LEAL, ***03280;MATHEUS LEVI BISPO DA SILVA, ***07269;MATHEUS PIRES DA SILVA, ***36208;MATHEUS RICKELME LIMA GAVIAO, ***90362;MATHEUS SILVA BARBOSA, ***40222;MARIA DE JESUS ROCHA DA SILVA, ***90268;MATHEUS WALLACE DE OLIVEIRA LISBOA, ***79203;MATILDE ITACY LIMA DE OLIVEIRA, ***33253;MARINA SANTOS DE BRITO, ***28260;MAURICIO AUGUSTO DA SILVA PINTO, ***52298;MAURICIO COSTA DE SANTANA JUNIOR, ***21206;MAURICIO DIAS DE SOUZA, ***64217;MAURICIO RODRIGUES DA SILVA, ***56249;MAX FRANKLIN AMARAL BORGES, ***86210;MAYANE SILVA JERONIMO DOS SANTOS, ***17242;MAYANE SILVA LOPES, ***12268;MAYARA DA SILVA GLYM, ***42291;MAYCK REINAN GOMES CRUZINHA, ***40286;MAYCOM LUCAS GOMES DE SOUZA, ***14256;MAYCON REIS PAIXAO, ***34214;MAYKO GURREIRO DE SOUZA, ***86250;MAYLA BRENDA SOUZA ROCHA, ***38273;MAYLA TAHIS ALBUQUERQUE DO CARMO, ***92216;MAYRO FRANCISCO LEAL DE ABREU, ***26231;MAYSA COSTA DA SILVA OLIVEIRA, ***99222;MAYSA DA SILVA MACHADO, ***49272;MAYZA CRISTINA GONCALVES DA CRUZ, ***58284;MEG DE NAZARE ALVES LIMA, ***06201;MEIRE DE JESUS VIANA COSTA, ***31260;MEIRIVON DE SOUZA, ***30210;MELISSA DA COSTA MACHADO, ***72203;MELISSA VITORIA LIMA MATOS, ***71272;MELQUESEDEQUE PEREIRA DE OLIVEIRA FILHO, ***15234;MELQUEZEDEQUE CAMPOS SILVA, ***95287;MELQUISEDEQUE VALENTE CAMPOS, ***73278;MELRY MORAIS DAS NEVES, ***07933;MERIDYANE GRACE DE SOUSA PEREIRA, ***70289;MERILANI LOPES MAGNO, ***75234;MERONY MORAIS DAS NEVES, ***76244;MERYUCHEE BEATRIZ LIMA PALHETA, ***24289;MESAQUE SANCHES DA SILVA, ***80273;MICELIA LUISA DE SOUSA, ***23234;MICHELE SILVA RAIOL, ***76287;MICHELI RODRIGUES DOS ANJOS, ***95256;MICHELLE MARIA DE OLIVEIRA, ***08268;MICHELLE SANTOS FERREIRA, ***18245;MIKAEL ROBERTO LEIVA ROCHA, ***38274;MILENA LARISSA CORREA SANTOS, ***53270;MILENA MACHADO MELO, ***80214;MILENE CRISTINA MOREIRA CORREA, ***57709;MILENE DE LIMA RIBEIRO PAIVA, ***82206;MILENE DE SEIXAS MARTINS CABRAL, ***30244;MILENILDO DE BRITO FERREIRA, ***05204;MILENILDO DE BRITO FERREIRA JUNIOR, ***94258;MILTON RAFAEL SILVA FLEXA, ***07200;MIQUEIAS DA SILVA DE OLIVEIRA, ***06270;MIQUEIAS SOUZA DA SILVA, ***87256;MIRANY DE SOUZA SILVA, ***09219;MIRELE DAMASCENO LEAL, ***75293;MIRIAM GOMES DA COSTA, ***29215;MIRIAN SENA MOREIRA MORAES, ***70200;MIRLA THAISSA SILVA DE PAIVA, ***39260;MIRLEN HEVILY DA COSTA PENA, ***71256;MIRLENE TAVARES FURTADO DE PAULA, ***94234;MIRLENE VANESSA MACIEL CASTRO, ***88290;MIRO TIAGO BRITO FARIAS, ***02272;MISSIELE MONTEIRO DO NASCIMENTO, ***52240;MOISES DAS NEVES CARDOSO, ***84200;MOISES VINICIUS SOUZA OLIVEIRA, ***01206;MONAELCY GOMES EVANGELISTA, ***22230;MONALIZA HELENA CANELLA DOS SANTOS, ***83214;MONICA ALVES DOS SANTOS, ***75211;MONICA CRISTINA DE MORAES MOTTA, ***13234;MONICA CRISTINA FREITAS DA SILVA, ***01204;MONICA CRISTINA PAIXAO LIMA, ***29213;MONICA LORENNA ALMEIDA SILVA, ***47377;MONIQUE EMANUELY FORO SOUZA, ***81273;MURILO VIANA ALMEIDA, ***40292;MYRCEA DA SILVA SOARES, ***65220;ANA PAULA ANDRADE DOS SANTOS, ***49260;NADIA LUANA DE SOUZA, ***95290;NADINE VIANA RODRIGUES, ***13244;NAGILA PIMENTEL ALMEIDA, ***38203;NAGILA PIRES DA SILVA, ***14218;NAIARA DIAS ARAUJO, ***38291;NAIARA CRISTINA DE SOUSA FONTES, ***32250;NAIARA RIBEIRO DA CUNHA, ***34206;NAIARA SEPEDA VIANA, ***74280;NARA CLEICE ALMEIDA SILVA, ***93265;NARA RAFAELA ARANHA CORREA, ***69258;NARRERY VEIGA TAVARES, ***09280;NATACHA DA SILVA PINTO, ***22200;NATAEL ALENCAR DA SILVA, ***30296;NATALIA CARVALHO BRAGA, ***58200;NATALIA DAYNA DA SILVA COSTA AMARAL, ***65237;NATALIA EMILIA FIGUEIREDO RIBEIRO, ***78287;NATALIA TATIANE ANDRADE DE ARAUJO, ***19280;NATHALIA FERREIRA MARTINS, ***35231;NATHALIA MARA FARIAS DE ALMEIDA, ***52234;NATHALYA CAVALCANTE SOUZA, ***80226;NATHAN CASTRO LOPES, ***65241;NATHAN DOUGLAS BAILAO BARROS, ***24202;NAYANE LOPES DE LIMA, ***34200;NAYANNE KARYNE MONTEIRO DO NASCIMENTO, ***69212;NAYARA CRISTYNE VIANA SANTOS, ***05272;NAYARA DA SILVA RAIOL, ***50225;NAYARA PIRES DA SILVA, ***04233;NAYHARA SIQUEIRA DE FARIAS, ***42270;NAYLA CAROLINA SACRAMENTO FONSECA, ***92240;NAZARE FERREIRA DE LEMOS, ***55283;NEANDRO COELHO PRADO, ***22251;NEIDIANE SOUSA REIS, ***49250;NEILSON ALENCAR PIMENTEL, ***06274;NELSON SOUSA PINHEIRO, ***87272;NEUCIVANIA DE SOUSA BARREIROS, ***95210;NEURIANE MOREIRA AMARAL, ***20260;NICOLAS GABRIEL BENTES CARDOSO, ***26265;NICOLE BEATRIZ FERREIRA MAIA, ***29288;NICOLE BRUNA LIMA BOTELHO, ***24249;NICOLE FELIX PEREIRA, ***62252;NIDIA DE PAULA DA SILVA AVIZ, ***80212;NIELSA MORAES BARBOSA, ***92388;NILD LANA BRITO GOMES, ***45201;NILSON DA SILVA E SILVA, ***76253;NILSON DIAS ESTEVAM, ***04249;NILZETE GOMES VIANA, ***75200;NIVALDO GARCIA DA SILVA, ***63253;NIVIA ASSUNCAO MOURA BORGES, ***79263;NIVIANE DO SOCORRO ALVES MARTINS, ***91253;NORMANDO DE SENA ALVES NEVES, ***37268;NUBIA CRISTINA NASCIMENTO, ***80277;NUBIA SILVANA RIBEIRO DA SILVA, ***18220;NUBIA VALERIA LOPES DA SILVA, ***75272;NURIA SAFIRA LEAL FERREIRA, ***37200;ODILEIA MARIA SAGICA, ***52272;ONIVALDO DOS REIS COELHO, ***23291;ORICILENE MACEDO CARDOSO, ***21260;OZANA ALMEIDA DA SILVA, ***49257;OZINETE REIS SANTOS, ***36253;PABLICIA MAIRA NASCIMENTO ROCHA, ***22382;PABLO CUNHA PINHEIRO, ***34203;PABLO SAID ALMEIDA NASCIMENTO, ***88226;PABLO VICTOR VANSILER DA SILVA, ***24249;PALOMA MOURA DA SILVA, ***25279;PAMELA CRISTINA DIAS ABREU, ***68225;PAMELA CRISTINA RIBEIRO FREITAS, ***29234;PAMELA FABIANA PINHEIRO DE CAMPOS, ***72204;PAMELA LORRANY COSTA MIRANDA, ***48299;PAMELA RODRIGUES NASCIMENTO, ***77242;PAMELA SOUSA CONCEICAO, ***09240;PAOLA MIRELLA ABREU RIBEIRO, ***86260;PATRICIA CILENE MACEIO BARBOSA, ***64209;PATRICIA DE FATIMA DOS SANTOS GAMA, ***95216;PATRICIA DE SOUSA PANTOJA, ***49214;PATRICIA DE SOUSA PEREIRA, ***73228;PATRICIA DUARTE RIOS, ***93248;PATRICIA FORMIGOSA PINHEIRO, ***36248;PATRICIA MARIA DA SILVA, ***21220;PATRICIA DOS SANTOS COSTA, ***21137;PATRICIA SANTOS DA SILVA, ***59230;PATRICIANE DOS SANTOS BITENCOURT, ***76218;PATRICK SOUSA DA SERRA, ***27200;PATRICK WALLACE DE SOUZA MACHADO, ***65263;PAULA ABRAAO DE AGUIAR PEREIRA, ***18207;PAULA ANDRESSA VIEIRA TEIXEIRA, ***69214;PAU-

LA CRISTINA DE SOUZA SOARES, ***14272;PAULA DOS SANTOS DIAS, ***36223;PAULA EVELYN SERRAO CALANDRINE, ***40290;PAULA GISELY SILVA SANTOS, ***61268;PAULA JULIANA DA SILVA ALVES, ***67207;PAULA RAYANE PAIXAO COSTA, ***98240;PAULIANA PEREIRA DE SOUSA, ***57137;PAULO ANTONIO MORAIS SILVEIRA FILHO, ***50230;PAULO DANIEL FURTADO TAVARES, ***68213;PAULO FELIPE FERREIRA CORREA, ***29242;PAULO HENRIQUE BARROS DOS SANTOS, ***65200;PAULO HENRIQUE OLIVEIRA BARBOZA, ***35243;PAULO JOSE MORAES CHAVES, ***40235;PAULO JUNIOR FARIAS TRINDADE, ***30202;PAULO MARCELO TRINDADE SILVEIRA, ***60220;PAULO MATEUS SILVA DOS REMEDIOS, ***87210;PAULO SERGIO BATISTA VIEIRA JUNIOR, ***22220;PAULO SERGIO COUTINHO DA SILVA, ***72236;PAULO VICTOR LUZ DA SILVA, ***77201;PAULO VICTOR SILVA DOS SANTOS, ***94297;PEDRO ALEXANDRE BARBOSA SANTANA, ***83207;PEDRO JAIRO RAMOS BRANDAO, ***69203;PEDRO OLIVEIRA NASCIMENTO NETO, ***40213;PEDRO YAN SILVA VILHENA, ***86273;POLIANNA AROCHE DOS SANTOS, ***44390;POLLIANA PAIXAO DA COSTA, ***58206;PRISCILA ARAUJO ALBUQUERQUE, ***03280;PRISCILA CRISTINA GARCIA UCHOA DA SILVA, ***45236;PRISCILA NAYARA FERREIRA SEABRA, ***24291;PRISCILA VASCONCELOS GOMES, ***25282;PRISCILLA DIAS SANTANA SANTOS, ***16590;QUEZIA DA CUNHA SILVA, ***72262;QUEZIA LARISSA SILVA SOUZA, ***67214;RADIGE DO ESPIRITO SANTO NONATO BRAGA, ***69204;RAFAEL BARBOSA PENA, ***18201;RAFAEL CRUZ DE LIMA, ***41298;RAFAEL DOUGLAS PEREIRA DE SOUZA, ***59278;RAFAEL HENRIQUE COELHO LIMA, ***37269;RAFAEL MOURA DA SILVA, ***25240;RAFAEL PATRICK RIBEIRO GOMES, ***78257;RAFAEL SAMIR DA COSTA FONSECA, ***33237;RAFAELA BRITO GONZAGA, ***56205;RAFAELA DE SOUSA RODRIGUES, ***87270;RAFAELA KAROLINE DO CARMO LACERDA, ***26220;RAFAELA MENEZES MONTEIRO, ***10293;RAFAELA MIRANDA CAMECRAM, ***92209;RAFAELLA CAROLINE SILVA E SILVA, ***10289;RAFAELLA DE JESUS SANTOS GONCALVES, ***75261;RAFAELLE CHRISTYNE OLIVEIRA DOS SANTOS DA CUNHA, ***24249;RAFAELLE DE NAZARE NASCIMENTO ARAUJO, ***26291;RAFAELLY DOS PASSOS PEREIRA, ***52203;RAIANE DA SILVA DE FREITAS, ***94250;RAIANE GIZELLA FARIAS DA SILVA, ***96244;RAIANE HENRIQUE DOS SANTOS, ***59272;RAIANE SILVA BARROS, ***82278;RAIANNY VITORIA SILVA DOS SANTOS, ***39211;RAIDY DO SOCORRO AZEVEDO DA MACENA, ***55270;RAILANA RAQUEL DOS SANTOS LOPES, ***40201;RAILDO LIMA MENDES, ***14238;RAILDO LOBATO ALFAIA, ***32217;RAIMUNDA DE OLIVEIRA MACHADO, ***63268;RAIMUNDA GLEICE DALMACIO DOS SANTOS, ***94247;RAIMUNDA RAIANE QUEIROZ ANDRADE, ***80240;VICTOR BARROS RAMOS, ***35269;RAIMUNDO FRANCISCO FILHO, ***32287;RAIMUNDO NONATO SERGIO BARRETO DA SILVA, ***12204;RAINIELY DE FRANCA FRANCO, ***82285;RAISSA EDUARDA RAMOS DOS SANTOS, ***36209;RAIZA BUANA TEIXEIRA ALMEIDA, ***11247;RAIZA PAMELA DA SILVA ROSA, ***65262;RANA MORAES ALMEIDA, ***81234;RANIELY CAMILY AMADOR FERREIRA, ***58291;RANIELY NASCIMENTO DE OLIVEIRA, ***11228;RANIELY PAMPLONA SOUSA, ***12210;RAQUEL ALDAYSE SILVA DA COSTA, ***20200;RAQUEL CAROLINA DOS SANTOS CAMPOS, ***60236;RAQUEL DA CONCEICAO LIMA COLARES, ***98215;RAQUEL DE JESUS NOGUEIRA DA SILVA, ***92263;RAQUEL EVANGELISTA CHAVES, ***16291;RAQUEL HELENA SANTOS SANTIAGO, ***91218;RAQUEL MEDEIROS PIMENTA, ***85298;RAQUEL SILVA CARNEIRO, ***18282;RAQUEL SOARES BESSA, ***62200;RAQUELINE DA SILVA LOPES, ***97240;RARYTON BARBOSA BARROSO, ***17204;RAUANDREEL DE ABREU BRINGEL PEREIRA, ***66174;RAUL VICTOR MACIEL DOS SANTOS, ***04235;RAY DE MORAES GONCALVES, ***77280;RAY PAIXAO RODRIGUES, ***13254;RAYANE ALMEIDA MUNIZ, ***41247;RAYANE DE SOUSA PINHEIRO, ***61265;RAYANE VITORIA DE FREITAS RODRIGUES, ***82260;RAYANNE OLIVEIRA DE ABREU, ***56204;RAYLANA CILENE BRITO DA SILVA, ***81211;RAYLANE CONCEICAO DE MATOS, ***44254;RAYLANE DA SILVA AMARAL, ***14262;RAYLENE RIBEIRO DOS SANTOS, ***95241;RAYMARA QUEIROZ MONTEIRO, ***11208;RAYNER FRANCO GOMES, ***01293;RAYRA COUTINHO PINHEIRO, ***57283;RAYSSA ABREU DA SILVA, ***48269;RAYSSA AZEVEDO DA MACENA, ***43263;RAYSSA BEATRIZ DA SILVA OLIVEIRA, ***69202;RAYSSA BEATRIZ FERREIRA DA SILVA, ***41288;RAYSSA FARIAS BATISTA, ***81224;RAYSSA GEOVANA SOUZA RAMOS, ***02247;RAYSSA PALHETA SOARES, ***91283;RAYZA DOS SANTOS FIGUEIREDO, ***10209;REBECA EVELLYN MIRANDA TAVARES, ***20258;REBECA SENA TRINDADE, ***57281;REBECAH SILVA ABADESSA GONCALVES, ***49271;REBEKA CRISTINA MENDES DA COSTA, ***61202;REGIANE DO SOCORRO DA SILVA SOUSA, ***84220;REGIANE DO SOCORRO LIMA, ***26290;REGIANE LOPES DOS SANTOS, ***83210;REGIANE RODRIGUES DA SILVA, ***48260;REGIANY PEREIRA MACHADO, ***91252;REGINA KELLY GOMES DA ROCHA, ***44232;REGINA TEIXEIRA AMARAL, ***75263;REGINA TELMA DE ABREU COSTA, ***00206;REGINALDO CARDOSO RODRIGUES, ***45204;REINALDO VINICIUS MACHADO MELO, ***16210;RENAN BRAGA DE SOUSA, ***02288;RENAN MARTINS DA SILVA, ***45288;RENATA BARBOSA DOS SANTOS, ***02204;RENATA CRISTINA SOUSA DA SILVA, ***54261;RENATA GABRIELA DA SILVA FERREIRA, ***72244;RENATA PEREIRA DO NASCIMENTO, ***52252;RENATA PRISCILA PEREIRA DE SOUZA, ***22274;RENATO DA SILVA SANTOS, ***05268;RENATO DANIEL DO NASCIMENTO MONTEIRO, ***70224;RENNAN THIAGO RAMOS, ***02208;RENNER RAMOS DE OLIVEIRA, ***02259;REYNALDO CASTRO DA LUZ, ***05224;RHAFAEL LENOM DE DE SOUZA LESSA, ***31240;RIAN CARLOS ASSUNCAO NOVAIS, ***93206;RIAN MATHEUS NEVES PANTOJA, ***23224;RICARDO LIMA LOBATO, ***01208;RICARDO REGIS BENTES, ***68254;RICHELE MAIARA PINHEIRO DE LIMA, ***73232;RIKELME VINICIUS GONCALVES FREITAS, ***19253;RISANGELA ANDRADE DE FREITAS, ***95204;RITA DE CASSIA DA FONSECA DE SOUSA, ***33263;RITA DE CASSIA DE OLIVEIRA, ***14204;RITA GABRIELA DO ROSARIO BAIA, ***52289;RITAELLE MARQUES LIMA, ***72248;RITALI DE SOUZA, ***60208;RIVANICE ABREU DA SILVA, ***60249;ROBERT ALMEIDA DA SILVA, ***52287;ROBERT BASTOS DOS ANJOS, ***10286;ROBERT REBELO DA CONCEICAO, ***64203;ROBERTA COELHO CABRAL, ***82263;ROBERTA MONTEIRO SABIO, ***17215;ROBERTO SILVA MONTEIRO, ***64218;ROBERTO SILVA NASCIMENTO JUNIOR, ***22225;ROBSON ADELAN ASSUNCAO DE CARVALHO, ***95210;ROBSON ANDRE DA SILVA TEIXEIRA, ***90227;ROBSON FERREIRA, ***25257;ROBSON SANTANA BARROS, ***43202;ROBSON WALLACCY MORAES DA SILVA, ***36219;RODRIGO JANDERSON DOS SANTOS, ***62277;RODRIGO PONTES DO ESPIRITO SANTO, ***84201;ROGER GABRIEL DE ARAUJO LIMA, ***28241;ROMADONNY REIS LIRA, ***14229;ROMULO OLIVEIRA SILVA, ***16205;RONALD DE OLIVEIRA SOUZA, ***23298;RONALD FABRICIO SILVA ARAGAO, ***40259;RONALD GUSTAVO DO ESPIRITO SANTO ROCHA, ***42213;RONALD LUCAS MAIA BOTELHO, ***38235;RONALD MATHEUS MENDES DA COSTA, ***74262;RONALDO BRITO DA SILVA, ***90230;RONALDO MOREIRA ALVES, ***33282;ROSA DE NAZARE VIEIRA DO NASCIMENTO, ***42287;ROSA EMANUELLE DOS SANTOS LEITE, ***87290;ROSA FERREIRA MACHADO, ***71272;ROSANA CARVALHO DE JESUS, ***08207;ROSANA MARIA DE LIMA MOURA, ***44205;ROSANA SILVA DE LIMA, ***07234;ROSANGELA NASCIMENTO DA ROCHA, ***63287;ROSANGELA OLIVEIRA TRINDADE, ***25262;ROSE JENNYFER MOURA SANTOS, ***82234;ROSEANE BARBOSA DOS SANTOS, ***73730;ROSEANE DA SILVA CARVALHO, ***85272;ROSEANE SALES PEREIRA MARQUES, ***57220;ROSELIA ALVES DAS CHAGAS, ***93200;ROSELIA DO COUTO SANTOS, ***74272;ROSELIANA AMORIM COSTA, ***66215;ROSEMARY SANTOS DA COSTA, ***19200;ROSIANE ANASTACIA SENA PADILHA DA SILVA, ***75215;ROSIANE DA COSTA BRITO, ***87243;ROSIELLEN TEIXEIRA SENA DA COSTA, ***65293;ROSILEIA OLIVEIRA DE SOUZA, ***84235;ROSINALDO CARNEIRO BRABO, ***04207;ROSIVAN DE MELO VERGOLINO, ***03230;ROSIVANE DO SOCORRO DAS NEVES NOVAES, ***88268;ROSIVANIA KIRIXI MUNDURUKU, ***74298;ROZANA MOURAO MOURA ANDRADE, ***66260;ROZIMEIRE BEZERRA DE SOUZA, ***31203;ROSIMERI DA ANUNCIACAO DE SOUZA, ***56204;RUAN MARTINS DA SILVA, ***76248;RUAN RAFAEL DA COSTA MONTEIRO, ***30220;RUAN VICTOR SANTOS BEZERRA, ***84209;RUBERLAN DOS ANJOS FARIAS, ***97234;RUI ROMANO DA SILVA ROMARIZ BISNETO, ***45274;RUTE MARA VENANCIO DE ALMEIDA, ***72239;RUTH CARDOSO LIMA, ***53225;RUTH DO SOCORRO LIMA PEREIRA, ***47234;RUTH HELEN SOUZA PROGENIO, ***85250;RYAN AUGUSTO RODRIGUES AMARAL, ***18260;RYAN LUCAS ALMEIDA MATOS, ***67290;RYAN PATRICK SILVA DA SILVA, ***06214;RYAN SOUZA GALVAO, ***34212;RYANN ADRIANO PINHEIRO MATOS, ***77285;SABRINA DA SILVA BATISTA, ***43221;SABRINA DE SOUZA CARVALHO, ***98281;SABRINA FURTADO MELO, ***24221;SABRINA PATRICIA RODRIGUES CORREA, ***45226;SAIMON VASCONCELOS DA RESSURREICAO, ***90260;SALLY OLIVEIRA SILVA, ***36224;SAMANTHA SARAIVA DOS SANTOS, ***74290;SAMARA BAHIA DE OLIVEIRA, ***60268;SAMARA RIBEIRO SANTOS, ***79227;SAMELA LIMA DOS SANTOS, ***25201;SAMELA PATRICIA DE SOUSA ASSIS, ***27283;SAMILA BALIEIRO RIBEIRO, ***52221;SAMILLI SUELEN GONCALVES TEIXEIRA, ***49215;SAMILY RAISSA MONTEIRO DE ANDRADE, ***24241;SAMIR MELO PANTOJA, ***56234;SAMUEL FAGUNDES LARANJEIRA, ***64265;SAMYELE SOUZA DA SILVA, ***95230;SANARA DA SILVA MELO, ***92200;SANDRA FERREIRA DE ARAUJO, ***96234;SANDRA COSTA GOUVEIA, ***42213;SANDRA LOBATO GOMES, ***75268;SANDRILENE DA COSTA DA SILVA ALMEIDA, ***86202;SARA EMILLY CARDOSO DAMASCENO, ***26256;SARA FERREIRA DOS SANTOS, ***23249;SARA HELENA FERREIRA CORREA, ***32267;SARA RAISSA LOBATO FERREIRA, ***15213;SARAH BLANCO DA COSTA OLIVEIRA, ***52256;SARAH CORREA QUEIROZ, ***38291;SEBASTIANA RIBEIRO DE ARAUJO, ***82234;SELMA DE SOUSA EPIFANIO, ***62291;SELMA MARIA PIMENTEL LOBATO, ***54249;SERGIO HENRIQUE SILVA DE MIRANDA, ***82249;SERGIO JOSE ARAUJO FIGUEIRA, ***70268;SERGIO LOHAN SOEIRO COSTA FERREIRA, ***73241;SHATYNA DE PAULA LEITE FERREIRA, ***90288;SHEILA PATRICIA OLIVEIRA SILVA, ***73215;SHEILLA MACEDO CALDEIRA, ***60247;SHELLY SMITH COSTA SILVA, ***31237;SHERLEN DE ALMEIDA LOBATO, ***21248;SHEYLLA CASTILHO TAVARES, ***79220;SHIRLENE CONCEICAO DE AMORIM, ***68215;SHIRLEY FERREIRA RODRIGUES, ***49202;SHIRLEY RUTH ALMEIDA DE SOUZA, ***18268;SHUIANE SAMARA LOPES GONCALVES, ***31273;SIDINA CRISTINA GONCALVES DE SOUZA, ***56229;SIDNEY BARREIRO DE SOUSA, ***33219;SIDNEY LOPES NASCIMENTO, ***40225;SIDNEY NATANAEL MACIEL ALVES, ***54220;SILMARA SILVA MARQUES, ***00276;SILVANA BALIEIRO RIBEIRO, ***52246;SILVANA GONCALVES DA SILVA, ***50260;SILVANA BATISTA PONTES, ***39268;SILVANE DE SOUSA VIEIRA, ***82206;SILVIA CRISTINA RABELO DIAS, ***35219;SILVIA TAYENE LIMA E LIMA, ***55212;SILVIANE CRISTINA MONTENEGRO FREITAS, ***48286;SILVIO ROMULO NASCIMENTO DE ABREU, ***11209;SIMONE BARBOSA ALMEIDA, ***32232;SIMONE CARVALHO GARCIA, ***30253;SIMONE CRISTINA VILARINO GONCALVES, ***30282;SIMONE VIEIRA DUARTE, ***15249;SOANY DA ROSA VIEIRA, ***17277;SOLANGE BARBOSA DA COSTA, ***18272;SONIA MARGARET RAMOS RODRIGUES, ***28249;SONIA MARIA DE OLIVEIRA SOARES, ***12287;SORAIA COSTA PIRES, ***16269;SORAIA DA SILVA, ***03293;ESTEFANI CHAGAS LEAL, ***87221;STEPHANIE FERNANDA MONTEIRO PERETTA, ***50203;STHEFANY QUEIROZ MOREIRA, ***02248;SUANE ROBERTA FERREIRA MIRANDA, ***98290;SUANNE CRISTIAN AGUIAR FERNANDES, ***50230;SUELEM CRISTINE DA SILVA MOREIRA, ***75206;SUELEM DA CONCEICAO SILVA DOS SANTOS,

***30242;SUELEM DOS SANTOS LISBOA, ***84215;SUELEN FARIAS DE LIMA, ***88289;SUELEN FERREIRA NASCIMENTO, ***60299;SUELEN NUNES FARIAS, ***02295;SUELEN VANESSA DE BRITO, ***63204;SUELLEM CRISTINA SOUZA ALVES, ***85267;SUENY KARLA GOMES CAMPOS, ***61203;SUZANA CRISTINA SENA DE SOUZA, ***36200;SUZANA DE JESUS LISBOA RIBEIRO, ***53270;SUZANA FURTADO DA CUNHA, ***83268;SUZANE HELOYSE MAGNO RIBEIRO, ***83260;SUZELEN DOS SANTOS MORAES, ***50249;SUZIANE DE ALMEIDA DE ABREU, ***07206;SUZY CRISTINA MORAES DE SOUZA ARAUJO, ***59253;TABITA VITORIA CRUZ RABELO, ***30209;TAILARA DOS SANTOS QUEIROZ, ***27241;TAINA ALARICE DA COSTA OLIVEIRA, ***07204;TAINA MARCELLE DOS SANTOS VIEIRA, ***21274;TAINARA CARDOSO SILVA, ***19246;TAINARA NASCIMENTO DE LIMA, ***05275;TAIS MONTEIRO DE OLIVEIRA, ***51269;TAIS SILVA DOS SANTOS, ***29214;TAISE PINTO CARDOSO DA SILVA, ***68291;TALITA DE SOUZA DA SILVA, ***31215;TALITA LOPES DOS SANTOS, ***63208;TALITA OLIVEIRA SILVA, ***20200;TALITA SILVA DA SILVA, ***27200;TAMARA DE PAULA FAVACHO CAMELO, ***70275;TAMIRES MONTEIRO DO LAGO, ***96205;TAMIRES PANTOJA BARBOSA, ***27201;TAMIRES SILVA SOUZA, ***64271;TAMYRES CAROLINE DE OLIVEIRA PEREIRA, ***31207;TARCISIO VITOR BATISTA DA SILVA, ***50291;TASIO ROBERTO MOURA LIMA, ***72210;TASSIO LUCAS PEREIRA BRITO, ***15253;TATIANA SIQUEIRA XAVIER SILVA, ***60220;TATIANE TEIXEIRA DE MELO, ***25228;TAYANE MARQUES BRAGA, ***82286;TAYANE MONTEIRO DO LAGO, ***05260;TAYANE FONSECA MENDES, ***84243;TAYNA CRISTINA AMADOR SANTOS, ***89281;TAYNA FERREIRA NASCIMENTO, ***33249;TAYNA TAIS DE ARAUJO ALVES, ***75251;TELMA LUCIA RAMOS DE SOUZA, ***07253;TEOLENE REINALDA SERRA DE OLIVEIRA, ***96250;TEREZA CRISTINA ASSUNCAO NUNES, ***38215;TEREZINHA DE JESUS DA SILVA, ***32249;TEREZINHA NUNES TRAVASSOS, ***70225;THAIANA DAMASCENO REIS, ***39207;THAINA BALIEIRO PEDROSA, ***94268;THAIS ARAUJO DA SILVA, ***79285;THAIS CRISTINA GOMES PINHEIRO, ***29832;THAIS DOS SANTOS DA SILVA, ***54200;THAIS DOS SANTOS VILHENA, ***33200;THAIS OEIRAS DE FRANCA, ***63291;THAISE VERONICA FERREIRA DA SILVA, ***77277;THALIA CAVALCANTE DA COSTA, ***16280;THALIA DE BRITO BRILHANTE, ***61240;THALIA DE NAZARE PEREIRA BRITO, ***23272;THALIA SOUSA DE ALBUQUERQUE, ***14206;THALISON LISBOA BALIEIRO, ***91259;THALITA CAROLINA BORGES BENTES, ***99230;THALLYSSON LUIZ VIEGAS MAIA, ***29297;THAMELA DA COSTA DA SILVA, ***75239;THAMIRES RAIANE DA SILVA AMORIM, ***73208;THAMIRIS CRISTINA BORGES MACENA, ***52293;THAMIRIS VALLINI BARBOSA, ***62296;THARCISIO ARAUJO DA SILVA, ***68240;THAUANNY DOS SANTOS BRITO, ***91294;THAYANE DRIELLY GUIMARAES XAVIER, ***13210;THAYANE NICOLLY SOUSA DO NASCIMENTO, ***55277;THAYLANNE ALVES DA SILVA, ***31208;THAYNA TEIXEIRA DE ASSIS, ***88270;THAYS DA LUZ MIRANDA, ***10265;THAYS MENDES CONCEICAO, ***52274;THAYS SUELEN BRITO SANTOS, ***54266;THAYSE LUIZA MEDEIROS BRANDAO, ***58271;THAYSSA DA SILVA TEIXEIRA, ***02234;THAYSSA VICTORIA GUEDES, ***20221;THIAGO DOS SANTOS PASSOS, ***01212;THIAGO ENRIQUE RODRIGUES CORREA, ***08208;THIAGO FRANCA DE SOUZA, ***68229;THIAGO PINHEIRO DE SOUZA, ***02202;THIAGO RENATO LISBOA DA COSTA, ***52232;THIAGO RODRIGUES LIMA, ***58385;THIERRY DA SILVA VALENTE, ***66228;TIAGO ARAUJO DA SILVA, ***86223;TIAGO COSTA CALDEIRA, ***03206;TICIANE SILVA PINHEIRO LACORTE, ***25740;TIELE GRACAS SANTOS SILVA, ***35284;UDENILSON COSME DA SILVA, ***12108;UERISSON FERREIRA CRUZ, ***81297;VALDECI RODRIGUES DA SILVA, ***93234;VALDEIR COSTA CAMPOS, ***83258;VALDELICE BEZERRA BRITO, ***06268;VALDICLEIDE DA SILVA SOUZA BARROS, ***30278;VALDILEA SOANE LIMA DE LIMA, ***99204;VALDILENE DOS SANTOS CABRAL, ***32272;VALDINEIA DA SILVA LIMA, ***72206;VALDINEIA TEIXEIRA FRANCA, ***44287;VALDIRENE DA COSTA COELHO, ***33200;VALDIRENE DA SILVA FELIZARDO, ***33265;VALDSON ALVES ANDRADE, ***30385;VALERIA SOUZA DA CONCEICAO, ***52238;VALMIR DE CARVALHO PACHECO JUNIOR, ***52225;VALNESSA COSTEIRA DE CARVALHO, ***77278;VANDA CASTRO DOS SANTOS, ***55200;VANDA CLEIDE ALVES DA SILVA, ***48368;VANDERLEI GOMES, ***77238;VANESA CASTRO DOS SANTOS, ***73200;VANESSA COSTA SOEIRO, ***70206;VANESSA DOS SANTOS TEIXEIRA, ***38272;VANESSA FERREIRA GOES, ***80248;VANESSA GABRIELA CARVALHO CARDOSO, ***76270;VANESSA LUANA MORAES DA SILVA, ***47256;VANESSA RAMOS DA SILVA, ***62215;VANIA BARROS TEIXEIRA, ***18287;VANIA DE ALMEIDA NASCIMENTO, ***71249;VANILSON PINHEIRO OLIVEIRA, ***73280;VANUSA DE ARAUJO PEREIRA, ***41272;VARLUCI VALENTE DA SILVA, ***06261;VENEZA LOPES MODESTO, ***62122;VENICIUS OLIVEIRA DE CASTRO, ***46221;VERA LUCIA DA SILVA, ***46220;VERA LUCIA DA SILVA MELO, ***30230;VERA LUCIA LOBATO YAMAMOTO, ***00282;VERONICA AZEVEDO DOS PASSOS, ***00210;VERONICA MELO DE SOUZA, ***14271;VICTOR AUGUSTO DE SOUSA TEIXEIRA, ***19257;VICTOR BORGES GONCALVES, ***70246;VICTOR DANIEL VILHENA LEAL, ***14224;VICTOR FIEL CALDAS, ***21248;VICTOR HUGO SOUSA CASTRO, ***47290;VICTOR OLIVEIRA PEREIRA, ***49237;VICTOR RIAN ROCHA DE CARVALHO, ***41205;VICTOR RIBEIRO VIEIRA, ***64257;VICTOR SIQUEIRA ROCHA, ***80248;VICTORIA CRISTINNY FERREIRA BARROS, ***05208;VICTORIA HELEN MOSCOSO PAES, ***39279;VICTORIA JULIANA DOS SANTOS COSTA, ***56207;VICTORIA MARIA BARBOSA GOMES, ***18221;VICTORIA NOGUEIRA CASTRO, ***53282;VICTORIA TAYNA MAFRA DE SENA, ***10217;VILSON DE ARAUJO SANTOS, ***46204;VINICIUS GABRIEL DA SILVA OLIVEIRA, ***21265;VINICIUS LISBOA DE SOUSA, ***50211;VINICIUS MARCELO ANDRADE PAZ, ***39261;VITOR EMANOEL VIEIRA COSTA, ***25221;VITOR HUGO MAFRA DE SENA, ***80248;VITOR MORAES CARDOSO, ***56296;VITOR MURILO CARDOSO SOARES, ***57263;VITOR ROBERTO FERREIRA WANDERLEY, ***87257;VITOR SOUZA ARAUJO, ***81205;VITORIA ALICE SILVEIRA SANTOS, ***41207;VITORIA BORGES GONCALVES, ***42218;VITORIA CAMILE DA COSTA DE LIMA, ***38262;VITORIA CAROLINE MILHOMEM DE SOUSA, ***28258;VITORIA FIRMINO DE SOUZA, ***87258;VITORIA LETICIA BRITO DE BRITO, ***40216;VITORIA PIRES LUCAS, ***23222;VIVIAN GOMES FONTES, ***34200;VIVIAN MICHELE CORREA SANTIAGO, ***00278;VIVIAN RAISSA SILVA SIQUEIRA, ***88201;VIVIAN RODRIGUES LISBOA, ***60204;VIVIANA GOMES FERNANDES, ***74215;VIVIANE DOS SANTOS SILVA, ***50206;VIVIANE ROSA DE OLIVEIRA, ***21200;VIVIANE SOUZA PAES, ***98238;VIVIANN LETICIA DOS SANTOS DA GAMA, ***94250;WAGNER ALMEIDA FERNANDES, ***13234;WAGNER RONAN DA FONSECA COSTA PINHEIRO, ***03235;WALAN MARCELO LEAO DOS SANTOS, ***42263;WALBER LIMA VALADARES, ***26295;WALDECILA BATISTA DE OLIVEIRA, ***20253;WALDELICE DA SILVA VENCAO, ***67280;WALDEMIR ALMEIDA PEREIRA, ***03264;WALESKA NIVIA RIBEIRO DA COSTA, ***13220;WALEX LEAL DA SILVA, ***37222;WALLACE RENAN FERREIRA SABEL, ***44258;WALMIR VENCAO DA SILVA FILHO, ***87229;WANDA CAROLINA MODESTO DE SOUZA, ***88230;WANDERSON OTAVIO SOUZA DA ROCHA, ***50208;WANDERSON RAFAEL SANTOS TAVARES, ***50224;WANDERSON YURI JESUS DE ARAUJO, ***00210;WANDRIA VIVIANE DUARTE DE OLIVEIRA, ***16244;WANIA DOS SANTOS PORTAL, ***37200;WARISSON ESTUMANO VASCONCELOS, ***36288;WATHISON NUNES DA SILVA, ***41230;WEILA DOS SANTOS VIEIRA, ***61111;WELBER SILVA DA SILVA, ***80238;WELBERT DO NASCIMENTO AZEVEDO JUNIOR, ***69206;WELIKI FEITOSA DA SILVA, ***47244;WELINGTON DOS SANTOS FELIX, ***89280;WELLINGTON ADRIANO RODRIGUES AYRES, ***98250;WELLINGTON DOS REIS MALCHER, ***78288;WELLINGTON HENRIQUE DA SILVA BAIA, ***70252;WELLINGTON VICTOR FRANCO DE SOUZA, ***47248;WELLISON ALVES ROCHA, ***12274;WENDEL HENRIQUE DA SILVA CASSIANO, ***13248;WERIC LOPES RODRIGUES, ***51254;WESLEY ASSUNCAO DE SOUSA, ***64231;WESLEY AUGUSTO DE SOUSA ARAUJO ALVES, ***31272;WESLEY YURI CUNHA DA SILVA, ***12265;WESLEY THIAGO VIEIRA DE ARAUJO, ***13285;WEUDE ROCHA FERREIRA, ***19360;WEVELY GABRIELY OLIVEIRA DE CARVALHO, ***62204;WICTOR MANOEL DO MONTE PANTOJA, ***28258;WILAS SILVA DO NASCIMENTO, ***07242;WILCLEAN CONCEICAO SODRE, ***53282;WILDER FURTADO MONTEIRO, ***57200;WILDILANE DA SILVA ROCHA, ***43247;WILDILLENE DOS SANTOS SOUZA, ***96205;WILIAM AUGUSTO DE SOUSA TEIXEIRA, ***50278;WILKER NADISON CARNEIRO SILVA, ***28234;WILLIAN COSTA SANTOS, ***67208;WILLIAM COSTA SODRE, ***53202;WILLIAN ANDREY RODRIGUES ALVES, ***21296;WILLIAN KEVEN DOS SANTOS ROCHA, ***75210;WILMA GONCALVES MONTEIRO, ***12200;WIRLLEY RUAN DO AMARAL VALADARES, ***57253;WIVIAN JORDANA CARDOSO DE ALMEIDA, ***70208;WLISSES LOPES DA SILVA, ***31378;XAIANI MARQUES FELIZ, ***06237;YAGO DE JESUS DOS SANTOS MAIA, ***08207;YAN CARLOS DOS SANTOS MONTEIRO, ***18237;YAN DE LIMA NUNES, ***21243;YAN MATHEUS SILVA DO NASCIMENTO, ***06234;YAN RAFAEL MIRANDA DA SILVA, ***31260;YAN VICENTE RODRIGUES CORSINO DA SILVA, ***11278;YASMIM DO NASCIMENTO PANTOJA, ***24203;YASMIM LIRA CORREA, ***79201;YASMIN RENATA VALENTE WANZELER, ***10206;YASMIM SOUZA RODRIGUES, ***39209;YASMIM FREITAS MOURA, ***65209;YASMIN LAIANE SILVA OLIVEIRA, ***83205;IASMIM MACIEL BANDEIRA, ***33250;YKSON YGOR PINHEIRO MELO, ***46271;YURI DIERFERSON RIBEIRO GOMES, ***11280;YURI NERIS DA PAIXAO, ***55209;YURY ANDRE LOBO MAIA, ***45224;ZILANDIA SANTIAGO TAVARES, ***92215;ZULENE PAIXAO GONCALVES, ***78200;ELIENE AIRES OLIVEIRA, ***61257;GILVANI SANTOS DE SOUZA JUNIOR, ***74225;VIVIANE COSTA DE LIMA, ***63272;PAULA PATRICIA RODRIGUES DE ASSIS, ***86291

INTERIOR - PRIMEIRA CNH B:

ABINAEL JUNIOR CARVALHO CARDOSO, ***78203;ABRAAO CARDOSO DA COSTA, ***33299;ADAILSON CAMPOS JORGE, ***60291;ADAILTON SANTOS DA SILVA, ***26298;ADALIA DE SOUSA FEITOSA DE FREITAS, ***10230;ADEILSON RIBEIRO DOS SANTOS, ***81208;ADELSON SILVA DO ROSARIO, ***70259;ADENILSON DOS SANTOS CORDEIRO, ***78287;ADENILSON GOMES DE OLIVEIRA, ***65273;ADRIA CRISTINE COSTA PAES, ***83260;ADRIA JULIA VASCONCELOS DE SOUZA, ***82283;ADRIANA CARDOSO E CARDOSO, ***21249;ADRIANA DA SILVA PINTO, ***58200;ADRIANO AMORIM DA SILVA, ***16256;AILSE CRISTINA MORAES PEREIRA, ***11232;AILTON ANDRADE DE ARAUJO, ***12222;ALAILSON CHAVES CASTRO, ***39251;ALAN MAIA CAMPOS, ***17252;ALANA ROBERTA BARROS EVANGELISTA, ***54210;ALANES FERREIRA DA SILVA, ***87265;ALCILEIDE DE SOUZA BATISTA, ***62215;ALDECI NEVES PEREIRA, ***33268;ALDENIZE CUNHA DA SILVA, ***71201;ALESSANDRA BENTES SAMPAIO, ***88211;ALESSANDRA DOS SANTOS GOMES, ***17240;ALESSANDRA IACY CUNHA DA SILVA, ***35207;ALESSANDRA NASCIMENTO DA SILVA, ***96200;ALESSANDRA STEEPHANY VAZ CARNEIRO, ***26220;ALEX BRUNO PIO DE ANDRADE, ***63254;ALEX CARDOSO DA SILVA, ***00269;ALEXANDRE NASCIMENTO CRUZ, ***29297;ALICE MAYANE OLIVEIRA DA COSTA, ***81205;ALINE DA SILVA DO CARMO, ***17253;ALINE EMILLY SILVA DO NASCIMENTO, ***56275;ALINE GAIA GOMES, ***58263;ALINE MAYARA DOS SANTOS MORAIS, ***71223;ALINE POLIANA FERREIRA DA SILVA, ***33253;ALINE TEIXEIRA DOS SANTOS, ***01218;ALISON PAULO DA SILVA QUARESMA, ***56243;ALLAN VITOR DA SILVA GONCALVES, ***73250;ALLIKA RAMOS MILHOMENS, ***51263;AMANDA FERREIRA COSTA, ***57231;AMANDA HELENA DOS SANTOS, ***36238;AMANDA LUANE DE FREITAS DA CRUZ, ***22274;AMANDA VIEIRA DA SILVA, ***10291;AMARA DA SILVA PAULINO, ***37252;AMON DAVI CHAGAS DA

SILVA, ***81280;AMOZ VIANA TEIXEIRA, ***62269;ANA BEATRIZ SALDANHA MORAES, ***37277;ANA CARLA DOS SANTOS NEVES, ***24200;ANA CARLA GAMA DOS SANTOS, ***52270;ANA CELIA JORGE CORREA, ***78287;ANA CLARA BARROSO DE SOUSA, ***57259;ANA CRISTINA MACHADO BATISTA, ***49234;ANA CRISTINA DA SILVA FERREIRA, ***09272;ANA CRISTINA DA SILVA MARTINS, ***03261;ANA DA COSTA NONATO, ***84162;ANA JULIA BEZERRA NOBRE, ***63285;ANA KAROLINE TIZZIANI ROCHA, ***88233;ANA LIVIA COSTA QUEIROZ, ***60202;ANA LUCIA DIAS DE LIMA, ***12204;ANA LUCIA DE SIQUEIRA, ***71204;ANA LUCIA RODRIGUES AGUIAR, ***17272;ANA MARIA FIGUEIRA DOS SANTOS, ***84200;ANA MARIA SENA DA SILVA, ***64837;ANA PAULA BANDEIRA DE OLIVEIRA, ***48242;ANA PAULA BRITO DE SOUSA, ***16258;ANA PAULA PEREIRA DA SILVA, ***21201;ANA ROBERTA GUIMARAES MAGALHAES, ***24201;ANACLETO DA SILVA SOUZA, ***47234;ANDERSON JOAQUIM TEIXEIRA BARROS, ***42214;ANDRE AGUIAR TEIXEIRA, ***77037;ANDRE PACHECO DO NASCIMENTO, ***03202;ANDREI DA SILVA SANTA ROSA, ***10207;ANDREIA FREITAS FRANCO, ***68257;ANDREIA GOMES DA SILVA, ***09209;ANDREIA PEREIRA DA SILVA, ***65200;ANDRENILSA NUNES DE JESUS, ***03260;ANDRESSA CRISTINA MAIA DA SILVA, ***28245;ANDREY ALMEIDA PORTILHO, ***84296;ANDREY FERREIRA LIMA, ***48229;ANDREY PACHECO DO NASCIMENTO, ***07208;ANDREZA DE CASSIA NASCIMENTO DA COSTA, ***95278;ANDREZA LUCIENE TEIXEIRA RIBEIRO, ***90275;ANDRYA CRISTINA MAIA DA SILVA, ***26200;ANGELA CRISTINA OLIVEIRA DE MENDONCA, ***07220;ANGELA DE FATIMA DE SOUZA CHAGAS, ***66249;ANGELA ELIZABETH PINHEIRO ASSUNCAO, ***58250;ANGELA MOTA FERNANDES, ***09204;ANGELA MOURA DE BRITO, ***15287;ANILSO DA SILVA SOUZA, ***20220;ANNA MARIA MILHOMEM RIBEIRO, ***34220;ANNE ROBERTA DE LIMA FREIRE, ***91291;ANTHONNY JUAN ASSUNCAO NASCIMENTO, ***55290;ANTONIA LAIS MOURA DA SILVA, ***30273;ANTONIA LEIDIANE MOREIRA GOMES, ***50262;ANTONIA NAIANA SILVA DA SILVA, ***50276;ANTONIA SHERLIANE SILVA MONTEIRO, ***80225;ANTONIEL BARREIROS DA COSTA, ***79213;ANTONIO DA SILVA COSTA NETO, ***61206;ANTONIO FABIO LEITE DA CONCEICAO, ***04281;ANTONIO GLEYSON DO NASCIMENTO RAMOS, ***44215;ANTONIO MARCAL DE SENA FILHO, ***30200;ANTONIO SERGIO FILHO MONTEIRO BASTOS, ***15234;ANTONIO SIRO DE MELO DA SILVA, ***76232;ANTONIO VIANA DE OLIVEIRA JUNIOR, ***49210;ARIANA PEREIRA DE PAULA, ***61235;ARILSON SANTOS DA SILVA, ***93214;ARLESON FERREIRA GOMES, ***91211;ARLETE PINHEIRO DE MENEZES, ***42229;ARLIANY PEREIRA DE SOUZA, ***84214;ARLISON MOREIRA DOS SANTOS, ***84287;ARTHUR SANTOS DA SILVA, ***40203;ASLAN DE ANDRADE CAMPOS, ***63234;AURICELIA SOUZA SOUSA, ***22264;AURIELE DE SOUSA MOURA, ***44255;AURIONE DIAS SILVA, ***32249;AYLTHON SILVA MIRANDA, ***05280;BARBARA VITORIA COSTA VIEIRA, ***36204;BEATRIZ CARNEIRO DOS SANTOS, ***44200;BEATRIZ CARVALHO DA SILVA, ***68244;BEATRIZ DA SILVA COSTA, ***11256;BEATRIZ DOS SANTOS FERREIRA, ***08373;BEATRIZ OLIVEIRA ALBUQUERQUE GOUVEA, ***55282;BEATRIZ OLIVEIRA DA SILVA, ***67211;BEATRIZ TOMAZ DA SILVA, ***43318;BENEDITO DOS SANTOS CONCEICAO, ***60287;BENEDITO WAGNER LOPES VALENTE, ***71240;BENICIO SOARES COUTINHO, ***39207;BERANICE DOS REIS SILVA E SILVA, ***70341;BIANCA PONTES FILHO, ***52265;BONNIECK MONTEIRO GONCALVES, ***51220;BRAYNA OLIVEIRA CARDOSO, ***15295;BRENO OLIVAR DOS PRAZERES MIRANDA, ***16207;BRICIA ALMEIDA SARUBBI, ***31235;BRUNA CAROLINE VILHENA RODRIGUES, ***57283;BRUNA KESIA PENICHE RODRIGUES SANTOS, ***15253;BRUNA MENDES DA SILVA, ***94208;BRUNA VITORIA SARAIVA CRUZ, ***41219;BRUNO DA SILVA CARDOSO, ***23262;BRUNO DA SILVA SOUSA, ***74271;CAMILA ARAUJO DA COSTA, ***42256;CAMILA DE CASSIA CABRAL DA COSTA, ***27293;CAMILA FEIO DA SILVA, ***12203;CAMILA GOMES OLIVEIRA, ***46201;CAMILA KETILLY MARTINS OLIVEIRA, ***52275;CAMILA PATRICIA NUNES CORREA, ***75213;CAMILLY VITORIA LIMA COSTA, ***63236;CARLA GIOVANA MELO DA SILVA, ***89207;CARLOS ALBERTO SIQUEIRA DE ALMEIDA, ***02231;CARLOS ALDEMIR CARVALHO BENICIO, ***86209;CARLOS ANDRE DOS SANTOS MOTA, ***20278;CARLOS EDUARDO DA SILVA ASSUNCAO, ***37295;CARLOS EDUARDO PACHECO DO NASCIMENTO, ***06228;CARLOS EDUARDO REIS DA SILVA, ***79243;CARLOS HENRIQUE GUEDES DE SOUSA, ***08219;CARLOS MARQUES DOS SANTOS, ***85200;CARMEM GRISSULA ROCHA DO NASCIMENTO, ***12209;CAROL REIS GONCALVES, ***58293;CAROLINA FERREIRA MOREIRA, ***44242;CASSIA TRINDADE PANTOJA DE BARROS, ***67234;CASSIO RIBEIRO CUNHA, ***58254;CAYLANE RODRIGUES DA SILVA, ***45276;CECILYA MARIA MACHADO SILVA, ***53203;CELIANE CABRAL DA SILVA SOARES, ***25207;SIMONE NUNES DIAS, ***76263;CICERO CORREIA PEREIRA, ***01315;CINTIA RODRIGUES FERREIRA, ***23210;CLAIBER BARBOSA RODRIGUES, ***71248;CLARA LUZ DOS SANTOS E SILVA, ***24206;CLARICIA FERREIRA DA SILVA, ***61224;CLARISSE RIBEIRO VIEIRA, ***82209;CLAUDIA FERREIRA DE ASSIS, ***22203;CLAUDIA PEREIRA DOS SANTOS, ***13249;CLAUDIOMAR LEITE, ***97287;CLAYTH GESSIANE PAIVA DE OLIVEIRA, ***53202;CLEICIANE DA SILVA NEVES, ***80288;CLEIDIANE MOURA MENDES, ***69240;CLEITON SERRAO RODRIGUES, ***53251;CLEONICE FERREIRA DA SILVA, ***28291;CLEUMA DUARTE DE ALMEIDA, ***86274;CLEY PERNA EVANGELISTA, ***48228;CLEYDSON VIEIRA BOTELHO, ***63292;CLEYLA DUARTE DE ALMEIDA, ***72214;CLEYTON DUARTE DE ALMEIDA, ***97292;CLICIA DA SILVA MARINHO, ***85297;CRISLEY SERRAO FERREIRA, ***62289;CRISTIANE ALVES RODRIGUES, ***56254;CRISTIANE LIMA DE SOUZA, ***83268;CRISTIANO GOMES SOARES, ***08220;DAIANA FREITAS DE SOUSA, ***48214;DAIANA SILVA DE FREITAS, ***05255;DAIANE CARVALHO REIS, ***33201;DAIANE FRANCA PONTES, ***42203;DAIANE NASCIMENTO GARCIA, ***75291;DAMARAS QUESIA OLIVEIRA DE SOUSA, ***01254;DANDARI OLIVEIRA AZEVEDO, ***64285;DANIA CRUZ LIMA, ***95260;DANIEL CORREA DA COSTA, ***49248;DANIEL DE LIMA REGO, ***05282;DANIEL GOMES DA COSTA, ***10206;DANIEL LORRAN SOUSA DOS SANTOS, ***55228;DANIEL SOUSA COSTA, ***12255;DANIELA THAZIA RIBEIRO, ***54226;DANIELLA DA SILVA E SILVA, ***41246;DANIELLE DOS SANTOS DE JESUS, ***37394;DANIELLY DE SOUSA SANTOS, ***56355;DANILO NASCIMENTO ARAUJO, ***97207;DANILO DE SENA TRINDADE, ***26277;DANILO PEREIRA SANTOS, ***29230;DARIO GABRIEL PEREIRA DA SILVA, ***37213;DARLENE CARVALHO SILVA, ***44214;DARLESON MICHEL CARMO SILVA, ***62285;DAVE WESLEY BARATA DA SILVA, ***57283;DAVI MOREIRA DOS SANTOS, ***68279;DAYANE PEREIRA DA SILVA, ***22269;DAYANNE NAYARA DA SILVA COSTA, ***75203;DAYLSON DO CARMO MIRANDA, ***03205;DAYNA AMANDA DOS SANTOS SILVA, ***92275;DEISE RODRIGUES SOARES, ***04249;DEJANE RODRIGUES MONTEIRO, ***07234;DENILSON BARRETO DA LUZ, ***68280;DENILSON CALDAS PANTOJA, ***75283;DENILSON DE MELO TAVARES, ***23283;DERLIANY SOCORRO FARIAS BARBOSA, ***35283;DEYSIANE LIMA SOUSA E SOUSA, ***17214;DEYVISON DA CONCEICAO MAUES, ***68276;DGIVANI DA COSTA SANTOS, ***01262;DHALITA VANESSA ROSARIO DA SILVA, ***35296;DIEGO DOS SANTOS DE CARVALHO, ***08249;DIEGO SILVA NASCIMENTO, ***30207;DILENIZE DA COSTA BARBOSA, ***56234;DINA RAMOS BENTES, ***72292;DIOGENES SOUSA DA COSTA, ***62200;DIOGO ALCALA CAMPELO SARDO, ***27266;DIOGO LESSA MOURAO, ***82282;DIOMAR SILVA DO LIVRAMENTO, ***78215;DIONES JOSE PINHEIRO FREITAS, ***56240;DOUGLAS LIMA LEITAO, ***09230;DULCE MARIA PENAFORTE MAIA, ***21263;EDCARLOS SANTOS DOS SANTOS, ***32258;EDICKSON DOS SANTOS QUARESMA, ***41203;EDIENE LOPES CARVALHO, ***93207;EDILENE DOS SANTOS CARVALHO, ***50225;EDIMILCO MARINHO DE SOUZA FILHO, ***31200;EDINALDO CORREA DA SILVA, ***44298;EDIVAN DOS SANTOS OLIVEIRA, ***61216;EDIZIANE FARIAS SANTOS, ***71200;EDSON NONATO DIAS DOS SANTOS, ***36255;EDUARDA CRISTINA ALVES CARVALHO, ***71200;EDUARDA MARTINS SILVA, ***60207;EDUARDO CARVALHO ALVES, ***42243;EDUARDO DA CONCEICAO ASEVEDO, ***72223;EDUARDO JOSE DA SERRA SILVA, ***87295;EDUARDO LIMA REGO, ***72240;EDUARDO SIQUEIRA DE CARVALHO, ***97263;EDVANIA SOUSA LIMA, ***47259;ELAISE DE OLIVEIRA GONCALVES LIMA, ***86234;ELANE CORREA DE SOUZA, ***31284;ELBI JESUS DOS SANTOS, ***68206;ELCIO SOARES ANDRADE, ***07349;ELDERVAN DE LIMA NERY, ***53208;ELDON PEREIRA DA SILVA, ***51219;ELENICE SOARES DE OLIVEIRA, ***57265;ELENILDA CRIZORTE DA COSTA, ***05253;ELIANA CRAVO DA SILVA, ***40224;ELIANE RODRIGUES MONTEIRO, ***88215;ELIAS MAGNO DOS SANTOS, ***11204;ELIAS MAGNO DOS SANTOS FILHO, ***32213;ELICASSIO RODRIGUES DA ROCHA, ***87201;ELIENE DOS SANTOS DA SILVA, ***38263;ELISSANDRA DA SILVA CORREIA, ***41291;ELIVANIA OLIVEIRA MARTINS, ***42260;ELIVELTON SANTOS GOMES, ***36236;ELIZABETE RAIOL DA SILVA, ***39291;ELIZAMA SANTOS GOMES, ***55207;ELIZANGELA ALVES DOS SANTOS, ***49223;ELLEN VANIA SILVA REIS, ***61212;ELOHIM EMANOEL MORAES CANTANHEDE, ***10232;ELOI NUNES FERNANDES, ***90220;ELTON AIRES CARDOSO, ***83206;ELUANNY SALDANHA DA SILVA, ***47205;ELVERTON JUNIO DA SILVA COSTA, ***29216;EMANUELLY SILVA CARVALHO, ***65271;EMANUELLY VICTORIA DA SILVA COSTA, ***10207;EMERSON DA CUNHA PRUDENTE, ***87256;EMERSON DANILO DOS REIS RIBEIRO, ***84212;EMESON ADRIEL VIANA MARTINS, ***45235;SANDRA APARECIDA PEREIRA DAS NEVES, ***59957;EMILLY LARISSA DA SILVA NASCIMENTO, ***10257;EMILLY PAOLA COSTA DE OLIVEIRA, ***84206;EMILY MAIARA COSTA RODRIGUES, ***17227;EMILY PATRICIA OLIVEIRA SILVA, ***78221;ERICK LUCIANO DE LIMA SILVA, ***76232;ERICK MATHEUS LEMOS BENEVIDES MIRANDA, ***72207;ERIELTON SANTOS GOMES, ***31278;ERISON OLIVEIRA FERREIRA, ***43279;ERLANE OLIVEIRA DE LIMA, ***36229;ESTER SILVA DE SOUSA, ***03261;EUCILENE DE SOUSA MORAIS, ***95253;EUCLEVES RODRIGUES DOS SANTOS, ***04291;EUDENICE DA CONCEICAO LOPES, ***15200;EULALIA SOUSA LEMOS, ***07290;EVA GOMES BULHOES BARBOSA, ***02200;EVAIR JOSE PERNA CARVALHO, ***08286;EVANICE TEIXEIRA FIGUEIRA, ***66275;EVELISE GUIMARAES DE JESUS, ***49274;EVENY MEIRELES DA SILVA, ***83275;EVERALDO NEVES FERREIRA, ***24264;EVERTON FERREIRA SALES, ***99221;EVELIN LAUANE ALMEIDA DA SILVA, ***94276;EVYRTON COSTA DA SILVA, ***96232;EXPEDITO NETO BONFIM DE PAULO, ***79297;EZEQUIAS OLIVEIRA GOMES, ***33287;FABIANA ALVES DA CONCEICAO, ***03113;FABIANO LIMA CORDOVIL JUNIOR, ***98294;FABIO ALMEIDA DA COSTA, ***26242;FABIO DA COSTA MOTA, ***16217;FABIO JOSE BRITO DOS SANTOS, ***87258;FABIO LUAN FERREIRA DE VASCONCELOS, ***67245;FABIOLA ALMEIDA DA COSTA, ***54297;FABRICIO CASTILHO MORAES, ***69215;FABRICIO DE BRITO LOPES, ***47230;FABRICIO MATHEUS MENDES DE SOUSA, ***03246;FELIPE DA SILVA POMPEU, ***39284;FELIPE DANIEL NORONHA MOTA, ***50295;FELIPE JUNHO NASCIMENTO DE MORAES, ***02234;FELIPE NUNES PAVAO, ***86293;FELIPE OLIVEIRA DA CUNHA, ***29290;FELIPE RAFAEL SOUSA RODRIGUES, ***02202;FELIX BARROS XAVIER, ***73299;FERNANDA ALVES DOS SANTOS, ***70288;FERNANDA NAYELLY DOS PASSOS, ***31274;FERNANDA OLIVEIRA CARDOSO, ***01230;FERNANDO ARAUJO DE OLIVEIRA, ***98206;FERNANDO DE FREITAS DA SILVA, ***13231;FERNANDO GARCIA GAMA JUNIOR, ***81231;FERNANDO JOSE MOTA DA COSTA, ***55240;FLAVIO LUCIANO TRINDADE PEREIRA, ***09237;FLORIPES MIRANDA DA SILVA, ***14220;FRANCIANE RODRIGUES DA SILVA, ***64272;FRANCISCA DOS SANTOS GALVAO, ***87272;FRANCISCA IVONETE DA CRUZ NUNES, ***85204;FRANCISCA SOUZA DA SILVA,

***25242;FRANCISCO ASSIS GONZAGA NUNES JUNIOR, ***44261;FRANCISCO BRANDAO MATOS FILHO, ***37219;FRANCISCO CARLOS DE JESUS PINHEIRO, ***28204;FRANCISCO DA COSTA MOTA, ***73237;FRANCISCO FARIAS DA SILVA, ***99280;FRANCISCO JOSIEL SOUZA COSTA, ***23210;FRANCISVAN DE FREITAS DA SILVA, ***06211;FRANCYANE CORREA SANTOS, ***33278;FRANK BARROS ABADESSA, ***79297;FRANK COSTA MOTA, ***63228;FRANK MELO JUNIOR, ***93204;FREDSON DA SILVA RESENDE, ***28250;GABRIEL ARAUJO DA SILVA, ***25294;GABRIEL BATISTA DO NASCIMENTO, ***80225;GABRIEL DOS REIS SILVA, ***54297;GABRIEL LEITAO MEDEIROS, ***46277;GABRIEL MELO CAMELO, ***41206;GABRIEL NUNES DE OLIVEIRA JUNIOR, ***92262;GABRIEL SOUZA SILVA, ***96282;GABRIEL VINICIUS MORAES RODRIGUES, ***13206;GABRIELA DA SILVA ARAUJO, ***33224;GABRIELA DE SOUSA FURTADO, ***76229;GABRIELA LOBATO SILVA, ***92255;GABRIELLI FERREIRA DA SILVA, ***00200;GARINILDES MONTEIRO DOS SANTOS, ***92293;GEAN JOSE SOUSA BORGES JUNIOR, ***69203;GEANE DA CONCEICAO DOS SANTOS, ***88272;GEANE VITORIA SILVA SOARES, ***29223;GEMYSON MATEUS DE ABREU CONCEICAO, ***32232;GENDERSON CARVALHO PANTOJA, ***89209;GENILDA ANDRADE DE SOUSA, ***11256;GENILDA CARVALHO DOS REIS, ***52293;GENIVALDO JUNIOR MARTINS BARRADAS, ***09253;GEONES JACKSON VIEIRA DE SOUSA, ***92287;GEOVANA AZEVEDO BORGES, ***19282;GEOVANA EMANUELLE BRAZAO SANCHES, ***73217;GEOVANE RODRIGUES LOPES, ***21241;GEREMAR DE SOUZA CARDOSO, ***55268;GESSICA VIANA DE OLIVEIRA, ***37211;GILDEVAN COSTA LOUREDO, ***04261;GILRYS DO MONTE FERREIRA, ***11284;GILVAN DA SILVA FRANCO, ***80230;GILVAN SILVA FELIPE, ***99200;GIOVANA BORGES SOARES, ***86203;GIOVANA LISSA MORAES SOBRINHO, ***31203;GIRLAN LIMA SOUSA, ***70268;GISELE ASSIS RODRIGUES, ***58234;GISELE NUNES FERREIRA, ***25268;GISELI DOS SANTOS MENESES, ***84220;GISELLE CRISTINA TAVARES LOBATO, ***22265;GLEIBIA LAYLA FARIAS DA TRINDADE, ***70238;GLEICIONE ANTUNES PIRES, ***35296;GLEIS QUELLI LIMA ARAUJO, ***20202;GLENDHA SIANNE MONTEIRO DOS SANTOS, ***00242;GLEYCYANE DE SOUZA OLIVEIRA, ***68268;GREIDIANE MOTA CARDOSO, ***34234;GUSTAVO DA SILVA LIMA, ***10332;GUSTAVO FARO SANTOS, ***96239;HELEN DE PAULA SILVA MORAES, ***11290;HELENA SOUSA DE FIGUEIREDO, ***97246;HELIANE BARBOSA DOS REIS, ***30134;HELLEN DE ANDRADE DOS SANTOS, ***47200;HENRIQUE FURTADO MENEZES, ***41260;HENRIQUE GABRIEL DOS SANTOS SALES, ***08262;HEVELLYNS DE OLIVEIRA CARMO, ***34243;HILDA DO SOCORRO DA COSTA RIBEIRO, ***48283;HILLARI OLIVEIRA BRESCOVIT, ***06206;HOZANA DA SILVA REIS MOURA, ***49230;IAGO CARDOSO DO NASCIMENTO, ***08200;IAGO DA LUZ SILVA, ***32212;IANCA PORTAL BRITO, ***57253;IGO JOSE SAMPAIO DE SOUSA, ***10296;ILCILENE RODRIGUES, ***88200;ILEN RYAN LUZ PENA, ***57855;INGRED SIMONE RIBEIRO PEREIRA, ***64243;IRACEMA SILVA DE SOUZA, ***80620;IRISLEICA AGUILHAR LIMA, ***17209;ISABELLE CRISTINA RODRIGUES DUARTE, ***26245;ISAC DOS SANTOS FURTADO, ***70202;ISAIAS BRITO FRANCO, ***44205;ISAQUE BRITO FRANCO, ***50236;ISAQUIELY FERNANDA DOS SANTOS FERNANDES, ***77293;ISMAEL GONCALVES E GONCALVES, ***59294;ITALO FERNANDES PEREIRA ABREU, ***02296;IVANIR ESTER RAIOL DA SILVA, ***92243;IVETE SILVA DE OLIVEIRA, ***80234;JABNE DE ARAUJO MARTINS, ***87240;JACKSON FERREIRA COSTA, ***60234;JACKSON VIEIRA COSTA, ***39212;JACKSON VIEIRA DOS SANTOS, ***44270;JACLEANE MARTA LEITE COSTA, ***87260;JADSON BENVINDO FURTADO, ***36265;JAILSON FERNANDES DE ALMEIDA, ***07220;JAILSON PINHEIRO FURTADO, ***75255;JAILSON SOUZA VERIATO, ***48200;JAISON SANTOS DA COSTA, ***22208;JALISON SANTA BRIGIDA DA SILVA, ***88235;JAMILLY ESTHEFANY DA SILVA SANTOS, ***81214;JAMILY DA SILVA ALMEIDA, ***28288;JANAINA GOMES PIO, ***93249;JANDERSON DE SOUZA PALHETA, ***55220;JANIEL BARBOSA SANTOS, ***69207;JANIELLE SANTOS SILVA GUIMARAES, ***79266;JAQUELINE BENVINDO FURTADO, ***65205;JAQUELINE CONCEICAO DE OLIVEIRA, ***55254;JAQUELINE DIAS FRANCO, ***76204;JAQUELINE DO SOCORRO ARANHA DIAS, ***48249;JAQUELINI LOPES SARMENTO, ***64215;JASMIN MIRANDA DOS SANTOS, ***01208;JAYANE SILVA DOS SANTOS, ***12261;JEAN VALENTE FRAZAO, ***16201;JEFERSON FERREIRA GOMES, ***30249;JEFERSON MONTEIRO DOS SANTOS, ***57212;JEISIELDO PEREIRA DIAS, ***60261;JERONIMO DE SOUZA SOARES, ***99291;JESSICA FURTADO PALHETA, ***32201;JESSICA HELEN LOBATO SOARES PANTOJA, ***31250;JESSICA MOREIRA DOS SANTOS, ***80239;JESSICA RAYSSA DA SILVA COSTA, ***63263;JHEIME RODRIGUES ALVES, ***93220;JHENIFFER BRUNA DOS SANTOS PEREIRA, ***50240;JHENYFER KEYLLA DA SILVA BARBOSA, ***51276;JHESSICA AMANDA SILVEIRA DA SILVA REIS, ***19282;ANTONIA JHEYMILY PINHO SEMEAO, ***05240;JO GABRIEL REIS BRITO, ***07242;JOANA RITA PANTOJA PANTOJA, ***40244;JOAO BATISTA DO NASCIMENTO LIMA, ***38201;JOAO DE DEUS BRINGEL CASTELO, ***07263;JOAO DE SOUZA BRITO, ***55220;JOAO FABIO LEAL DE ABREU, ***35234;JOAO JOSIMAR QUADROS CORECHA, ***97291;JOAO MARCOS NUNES DE SOUZA, ***59249;JOAO PAULO PACHECO DO NASCIMENTO, ***05256;EVERALDO SILVA MEDEIRO, ***50206;JOAO VICTOR DE OLIVEIRA TEIXEIRA, ***00260;JOAO VICTOR ALVES DE SOUZA, ***53295;JOAO VICTOR DA SILVA NUNES, ***69255;JOAO VICTOR JARDIM PRIMAVERA, ***78211;JOAO VICTOR PEREIRA ALHADEF, ***43220;JOAQUIM BATISTA DA SILVA, ***68200;JOBSON SANTOS DOS SANTOS, ***06278;JOCILENE DA CONCEICAO NASCIMENTO, ***72253;JODSON RODRIGUES DA CONCEICAO, ***27373;JOEL RODRIGUES ALMEIDA, ***52237;JOELMA ALVES DA SILVA, ***02292;JOELMIR FERREIRA COSTA, ***85268;JOELSON SANTOS MENDES, ***42203;JOELSON SANTOS PINTO, ***21201;JOELSON SOUZA DA SILVA, ***35241;JONAS DA SILVA E SILVA, ***68291;JORGE LUIS SERRAO DA COSTA, ***14204;JOSE ARLISON MELO SOUSA, ***79270;JOSE ARTHUR COSME SANTIAGO, ***55270;JOSE ERIK DA SILVA MENDES, ***09205;JOSE FRANCISCO MEDEIROS TAVARES, ***20230;JOSE MARCOS DA SILVA FERREIRA, ***11200;JOSE ROBERTO DA CONCEICAO AMADOR, ***05215;JOSELITA DE OLIVEIRA LEAL, ***77172;JOSEMIAS REIS BRITO OLIVEIRA, ***68210;JOSIANE FIGUEIRA DOS SANTOS, ***99213;JOSIAS CARDOSO COSTA, ***74209;JOSIAS SENA DE OLIVEIRA, ***15220;JOSICLEI QUEIROZ EVANGELISTA, ***10210;JOSIELY PONTES DE OLIVEIRA, ***52230;JOSIMAR DA SILVA POMPEU, ***35233;JOSUE CUNHA DOS SANTOS, ***63260;JOSUE PINHEIRO DA SILVA, ***62295;JOVENILSON RIBEIRO DOS SANTOS, ***14288;JOSAN SERRIN DA COSTA, ***55287;JUCILENE DE OLIVEIRA SOUSA, ***11218;JUCIMARA GEMAQUE DA SILVA, ***36236;JULIA DO NASCIMENTO OLIVEIRA, ***26262;JULIA HYLLARI ROSA BARBOSA, ***86208;JULIANA CRISTINA PONTES, ***72251;JULIO DA SILVA RESENDE, ***98247;JULIO RIBEIRO CUNHA, ***81289;JUREQUE JUNIOR PINHEIRO PANTOJA, ***10206;JUSCENA LEAL GUERRA, ***52303;KAILANY MONIKE ROCHA LEAL, ***36295;KALEO DA SILVA SALES, ***99220;KARLA MARIANA ALVES NASCIMENTO, ***26221;KATIANE FERREIRA DA SILVA, ***20205;KATIANE FERREIRA DA SILVA, ***87234;KATRINE ALMEIDA DE SOUZA, ***36203;KAWANNE DA SILVA RODRIGUES, ***91259;KAYLANE SAMPAIO ROSA, ***19260;KAYO DOUGLAS DO NASCIMENTO LIMA, ***74231;KELIANE SILVA BATALHA, ***12232;KELIOMAR RAMOS DE SOUSA, ***52291;KELSI ALESSANDRA DOS SANTOS PINHEIRO, ***62230;KELSON WILLIAM DOS SANTOS NEGRAO, ***65230;KEMILLY LOURANE MOREIRA SARMENTO, ***68242;KERLLYELE DA COSTA CAMPANA, ***62202;KESIA KARINE ARAUJO RODRIGUES, ***66254;KEVEN STERDANIO MIRANDA RODRIGUES, ***42240;KEVEN WARISON DA SILVA TORRES, ***38201;KEYLA CRISTIANNE GONCALVES DA SILVA, ***87215;KEYSE DAMASCENO VIANA, ***20288;KEZIA MAYARA ALMEIDA DE BARROS, ***50273;KLEBER ROBERTO GUIMARAES DOS SANTOS, ***37202;LAENNY CORREA DE SOUSA, ***54287;LAENY ROSARIO DO ESPIRITO SANTO, ***63201;LAILSON JOSE FERRAZ DA SILVA, ***52204;LAIRTON DA SILVA TAVARES, ***70218;LARISSA RAILANA SANTOS SANTANA, ***04210;LARISSA RAMONNE VIEIRA DOS ANJOS, ***25246;LARYSSA BARBOSA MELO, ***57275;LAUANE AGUIAR DA SILVA, ***45201;LAURINETE GONCALVES DA SILVA, ***50200;LAYARA LIMA BANDEIRA, ***13225;LAYSA LOPES DIAS, ***50283;LAYSE LOPES SANTOS, ***80282;LEANDRO SILVA DE FREITAS, ***63255;LEANE SOCORRO JAQUES DA SILVEIRA, ***76246;LEIDE LAURA RODRIGUES SOUSA, ***40287;LEIDIANE DO SOCORRO PANTOJA, ***64215;LEILA ALVES VICENTE, ***11249;LEILA SIRQUEIRA DOS SANTOS, ***29118;LEONARDO DA CONCEICAO DA SILVA GONCALVES JUNIOR, ***91267;LEONARDO GABRIEL ZEFERINO CARVALHO, ***95222;LEONARDO LOBATO TEIXEIRA, ***21265;LETICIA DE CARVALHO MESQUITA, ***42262;LETICIA LIMA MENDES, ***19270;LETICIA PINHEIRO SANTOS, ***70279;LEUDIANE CARLOS LIMA, ***74287;LIGIA MARIA PIRES NOGUEIRA, ***74234;LILIAN GABRIELLE DA SILVA SIQUEIRA, ***62265;LINEIDE NASCIMENTO DE MELO, ***32246;LIVIA LOPES DIAS, ***53207;LIVIA ELIAS SANTOS, ***29254;LORENA COELHO DAMASCENO, ***10202;LORENA RODRIGUES LEMOS, ***07208;LUAN BAIA DOS SANTOS, ***65281;LUAN CORREA DA SILVA, ***63254;LUAN PEREIRA DA SILVA, ***48218;LUAN VICTOR DUARTE MOURAO, ***30264;LUANA ALCANTARA VASCONCELOS, ***39269;LUANA BEZERRA DE ANDRADE, ***05174;LUANA CASTRO BARBOSA, ***42244;LUANA PIMENTEL DA CRUZ, ***30294;LUANA SOARES COUTINHO, ***95201;LUANA VANESSA VIEIRA RODRIGUES, ***70280;LUCAS ALESSANDRO CARDOSO DE SOUSA, ***60277;LUCAS CABRAL DE LIMA, ***70210;LUCAS COSTA MORAES, ***37205;LUCAS DA SILVA AZEVEDO, ***41289;LUCAS DE SOUSA NUNES, ***67284;LUCAS DE SOUZA PONTES, ***16255;LUCAS DE SOUZA RODRIGUES, ***84260;LUCAS DOS SANTOS ROCHA, ***44205;LUCAS FERREIRA DA COSTA, ***07266;LUCAS GOMES BARBOSA, ***62296;LUCAS MORAES SOUZA, ***12197;LUCAS OLIVEIRA CHAVES, ***42294;LUCAS PATRICK FELIX TAVARES, ***41257;LUCAS ROSA NASCIMENTO, ***27203;LUCAS SILVANO SANTOS, ***68247;LUCAS TRINDADE SIQUEIRA, ***47250;LUCAS VINICIUS BORGES DA SILVA, ***25259;LUCELIA DA SILVA VIANA, ***15287;LUCIA SOARES DE ALMEIDA, ***84204;LUCIANA CASTRO MONTEIRO, ***83249;LUCIANA PIMENTEL CRUZ, ***92205;LUCIMARA RODRIGUES MATOS, ***67192;LUCINDA FONSECA DA CRUZ, ***98316;LUCINETE NASCIMENTO SANTOS, ***76287;LUCIVAL BELIZARIO DA SILVA, ***67268;LUCIVALDO BARATA SILVA, ***95287;LUD ANA CONCEICAO DE SOUSA, ***17279;LUENNY LEMES DE ALMEIDA, ***58206;LUIS FELIPE BRANDAO DA SILVA, ***87290;LUIS FELIPE TRINDADE SIQUEIRA, ***61245;LUIZ EDUARDO NOGUEIRA DOS SANTOS RIBEIRO, ***03271;LUIZ PAULO DE OLIVEIRA SILVA, ***36243;LUMA LETICIA RODRIGUES MORAES, ***67290;LYAN SANTOS SOUSA, ***16205;MABYLLA DOS SANTOS PINHEIRO, ***09243;MACIENE DA SILVA SEVERO, ***65263;MACIRLENE MACEDO DA ROCHA, ***92291;MADSON MANOEL DA SILVA CATIVO, ***50215;MADSON MARLON PAIXAO DA GAMA, ***29256;MAIARA AGUIAR DA COSTA, ***77286;MAICON ALVES NASCIMENTO, ***14257;MAILSON DA SILVA SEVERO, ***33278;MAISE DA SILVA BRAGA, ***23209;MAKSAILA CURIOSO RIBEIRO, ***36249;MANOEL MARCOS BRITO DE FREITAS, ***83200;MANOEL GONCALO DE LIMA MAIA, ***40210;MANOEL MESSIAS DE LIMA, ***20282;MARCELO PASSOS DA COSTA, ***01269;MARCIA ALVES DA SILVA, ***44268;MARCIA CECILIA VILHENA NUNES, ***02241;MARCIA HELENA OLIVEIRA CAMPOS, ***72228;MARCIANA FERREIRA DE SOUZA, ***12214;MARCIETE MESQUITA OLIVEIRA, ***37200;MARCILENE DO SOCORRO MELO BARBOSA, ***29287;MARCOS ALHO SABOIA, ***34288;MARCOS ALYSON DE BRITO LOPES, ***27203;MARCOS ANTONIO SANTOS DA SILVA, ***25252;MARCOS DA CONCEICAO LOBO, ***96288;MARCOS DE JESUS CARDOSO FER-

REIRA, ***95282;MARCOS DO NASCIMENTO QUENTAL, ***34253;MARCOS KLEY SOUSA FAVACHO, ***96298;MARCOS MARTINS BORGES, ***29270;MARCOS PEREIRA SILVA, ***74252;MARCOS VINICIUS DA CRUZ BARROS, ***18247;MARCOS VINICIOS LEAL E SILVA, ***13218;MARCOS WILLY RAMOS DA SILVA, ***53279;MARCOS ZENON CANTAO FARIAS, ***94270;MARCUS VINICIUS RODRIGUES DOS SANTOS, ***22200;MARDONILSON DA SILVA SEVERO, ***33240;MARDONIO DA SILVA SEVERO, ***87209;MARGARETH MAIA, ***57253;MARIA ALICE MACIEL SILVA, ***62228;MARIA ANDREIA OLIVEIRA DE OLIVEIRA, ***87274;MARIA CICERA DA CONCEICAO, ***02416;MARIA CLEDILENE DOS SANTOS RODRIGUES, ***57203;MARIA EDUARDA QUARESMA CRUZ, ***13284;MARIA ESTHER COSTA ALMEIDA, ***23270;MARIA GEOVANA PANTOJA NASCIMENTO, ***17296;MARIA IZABEL MENDES CARDOSO, ***02291;MARIA JOSE DA SILVA FURTADO, ***70263;MARIA KETNY MARTINS DA SILVA, ***12204;MARIA LEILIANE MORAES ALEXANDRE, ***06246;MARIA LUCIANE SILVEIRA LIMA, ***46299;MARIA LUIZA GOMES DE SOUSA, ***71234;MARIA MARCINEIA VIEIRA DA SILVA, ***83287;MARIA MIKAELY DA SILVA OLIVEIRA, ***10265;MARIA NATALIA EVANGELISTA DE OLIVEIRA, ***00260;MARIA PAULA SANTOS DE SOUZA, ***15292;MARIA RAIMUNDA BARROS XAVIER, ***64249;MARIA RAIMUNDA NOGUEIRA FERREIRA, ***28287;MARIA ROSANGELA MALHEIROS LOPES, ***62273;MARIA ROSIANE FARIAS DOS PRAZERES, ***80200;MARIA STEPHANIE MATIAS DIAS, ***20200;MARIA SUELY BEZERRA ROLIM, ***25842;FRANCISCO ANDERSON OLIVEIRA DE SOUSA, ***52248;MARIA VALGESSICA DOS SANTOS OLIVEIRA, ***49244;MARIA VICENCIA PENAFORT MAIA, ***30254;MARIA VITORIA DA SILVA BARROS, ***51231;MARIA ZILENE PINHEIRO, ***18375;MARIANA SILVA FERREIRA, ***09208;MARILDA PINHEIRO FERREIRA, ***31234;MARILENE DE SOUSA EVANGELISTA, ***01225;MARILTON LAURENTINO DE LIMA, ***64291;MARK WILLIS RODRIGUES DOS SANTOS, ***50246;MARLLON FALCAO MODA, ***53200;MARLON BARBOSA PACHECO, ***59276;MARLON SANTOS FERREIRA, ***72245;MARTA LUISY FREITAS DINIZ, ***86271;MARTHA KATHARINE AMARAL REIS, ***18245;MATEUS CALDEIRA RIKER, ***62259;MATEUS EDUARDO DOS SANTOS CIRQUEIRA, ***34226;MATEUS JUSTINO LOPES, ***69223;MATEUS SIQUEIRA DE CARVALHO, ***28197;MATHEUS AMARAL REIS, ***68200;MATHEUS DA SILVA AMORIM, ***40233;MATHEUS HENRIQUE VAZ BARBOSA, ***72217;MAURITO PACHECO FILHO, ***68234;MAURO FELIPE FARIAS DO ROSARIO, ***30250;MAURO LUIZ DUARTE DE OLIVEIRA, ***42249;MAX ARAUJO CORREA, ***04214;MAX DAVI TEIXEIRA BOTELHO, ***76200;MAYARA DANDOR LIMA, ***12239;MAYLZA BARBOSA BENTES, ***71234;MAZOLENE FERREIRA MELO, ***94189;MERENILTON GOMES DA SILVA, ***44287;MESSIAS PANTOJA NASCIMENTO, ***27259;MICHEL JAKSON AMORIM DA SILVA, ***70208;MIGUEL RAIMUNDO VIEIRA DE OLIVEIRA JUNIOR, ***54239;MIKAELY SOUSA DE AQUINO, ***98200;MILEIDY DE ARAUJO MORAIS, ***96236;MILENA ALEXANDRE JAQUES, ***29258;MIQUELI SORAIA SILVA SOUZA, ***78206;MIRIAN GONCALVES DE JESUS, ***63234;MIRLENE SARGES DE AZEVEDO, ***56220;MOISES GONCALVES FARIAS, ***77277;MONICA ANDRESSA LEITE RODRIGUES, ***48290;MYLENA SAMIRES SILVA MARTINS, ***88203;NAIARA ELAINE FELIPE BARBOSA, ***65248;NAILSON DOS SANTOS ROCHA, ***18204;NARIA VIVIANE RODRIGUES SOARES, ***61225;NATALI MONTEIRO DA SILVA, ***47273;NATALIA FARIAS DO CARMO, ***93232;NATALINA DE MORAIS OLIVEIRA, ***60203;NATANAEL JUNIOR RAIOL DA SILVA, ***91209;NATHALY DA SILVA E SILVA, ***07291;NAYARA CAMARA SANTOS, ***24287;NAZARE DE MATOS MOREIRA, ***27267;NAZARENO GUIMARAES, ***35215;NEIDE PATRICIA COSTA DE LOUREIRO, ***68291;NEIDIANNE KATHLEN MENEZES PIMENTEL, ***46209;NICOLAS FRANK TEIXEIRA DE LIMA, ***56202;NICOLLE DE ARAUJO COSTA, ***39219;NILTON CESAR ALVES DA SILVA, ***79267;NIVALDO SEABRA RIBEIRO, ***77220;NOEMY SILVA DA SILVA, ***19249;OBEDE PESSOA DE SOUZA, ***71218;OCIONE DOS SANTOS PANTOJA, ***29238;ODEYDE SILVANA CAMPOS DE OLIVEIRA, ***31234;OLGA MARIA SANTOS DE SOUZA, ***62220;OLGANDINA LUCIA DA SILVA ALMEIDA, ***53268;OLINDA MARTINS DE SOUSA, ***88268;ONEIDA MARIA BEZERRA, ***41204;ORIVALDO CORREA MONTEIRO, ***50206;PABLO BATISTA DOS SANTOS COSTA, ***86242;PABLO FERREIRA MENDES, ***17255;PABLO OLIVEIRA SANTOS, ***05294;PABLO VITOR CALDEIRA SOARES, ***09291;PAMELA CRISTINA PINHEIRO MARQUES SILVA, ***48246;PAMELA VITORIA ALVES DA SILVA, ***82208;PATRICIA FERREIRA DOS SANTOS, ***61239;PATRICIA HEITOR SILVA E SILVA, ***70210;PATRICIA TRINDADE VITELLI, ***17200;PATRICK GOMES ALMEIDA, ***83260;PATRICK KIRONE PANTOJA DOS SANTOS, ***73209;PATRIK STALONE BRANDA, ***14233;PAULINA SOUZA DE OLIVEIRA, ***12202;PAULO CESAR LEAL DE ABREU, ***00287;PAULO FERNANDO MELO DOS SANTOS, ***68216;PAULO HENRIQUE OLIVEIRA ALBUQUERQUE GOUVEA, ***37209;PAULO SERGIO LOBATO DUARTE, ***43205;PEDRO BRUNO FERREIRA COSTA, ***75269;PEDRO EVERTON DE SOUSA VIEIRA, ***08290;PEDRO HENRIQUE CARVALHO SOARES, ***58206;PEDRO LUCAS MENEZES DE BRITO, ***90208;RAIMUNDA PEREIRA ALENCAR, ***09200;PERLA DE OLIVEIRA SOUSA, ***12278;POLIANA SOUSA VIDAL, ***46246;PRISCILA CONCEICAO DA SILVA GONCALVES, ***26299;PRISCILA SOARES DA SILVA, ***28295;QUETIANE PEREIRA CRUZ, ***22268;QUIOMARIA RIBEIRO LIMA SILVA, ***74204;RAFAEL CHARLEU VENANCIO OLIVEIRA, ***04284;RAFAEL DE SOUSA CHAGAS, ***24207;RAFAEL HUDSON FREITAS DOS SANTOS, ***24215;RAFAEL LOPES BARBOSA, ***68250;RAFAEL SIQUEIRA ASSUNCAO, ***77230;RAFAEL SIQUEIRA DE CARVALHO, ***18220;RAFAELA DA SILVA CANCIO, ***30247;RAFAELA SIQUEIRA ASSUNCAO, ***07275;RAFAELA UMBUZEIRO INSABRALD, ***97242;RAFAELLA EMMILY TORRES LIMA ARAUJO, ***77278;RAIANE RODRIGUES DA SILVA, ***52260;RAILSON DA CONCEICAO MARIANO, ***20200;RAILSON DOS SANTOS LEITE, ***92236;RAIMUNDA DO SOCORRO ASSUNCAO DOS SANTOS, ***75234;RAIMUNDO NONATO AGUIAR MOREIRA, ***59220;RAIMUNDO NONATO DOS REIS VASCONCELOS, ***44253;RAIMUNDO NONATO LOPES QUEIROZ, ***29287;RAIMUNDO ROGERIO TEIXEIRA MONTEIRO, ***99237;RAISSA BORGES CARNEIRO, ***64287;RAISSA GONCALVES PORTILHO, ***54280;RAIZA VITORIA SABOIA DE OLIVEIRA, ***40250;RALMERI DE SOUSA MACEDO, ***90268;RAMON MIRANDA BARBOSA, ***50251;RANIA BARBOSA DA SILVA, ***76270;RAQUEL CARVALHO DOS REIS, ***53287;RAQUEL COSTA DE CARVALHO, ***38255;RAQUEL MARINHO CARVALHO, ***06272;RARISON PANTOJA TENORIO, ***78281;RAUANA TAMIRA DA SILVA CUSTODIO, ***31212;RAY ALVES DA COSTA, ***21248;RAYANE LURIAN MARCAL LOPES, ***98260;RAYANE MATOS DIAS, ***12212;RAYSSA BARBOSA MELO, ***45269;RAYSSA DAYANNE FRANCA DA SILVA, ***98259;RAYSSA KAROLINA SANTOS DE SOUSA, ***70236;RAYZA CAMPOS RODRIGUES, ***59248;REGIANE LEITE DE SOUSA, ***36177;REGINA CARLIANE GOMES DE SOUZA, ***08272;REGINA SILVA NASCIMENTO, ***08292;RENAN KAIO DA SILVA ARAUJO, ***34270;RENAN VALENTE FRAZAO, ***56266;RENATA BAHIA DE SOUZA, ***21287;RENATA VAZ RODRIGUES, ***01209;RERICA MARQUES DIAS, ***08260;RERISON REURI PINHEIRO GONCALVES, ***38251;RIAN CONCEICAO DA SILVA, ***02201;RICHARD RODRIGUES MIRANDA, ***96264;RIKIELI BARBOSA RODRIGUES, ***93292;RIZELDA RODRIGUES DOS SANTOS, ***58234;ROBERT SIQUEIRA ASSUNCAO, ***26250;ROBSON GUILHERME SILVA SANTOS, ***28293;ROBSON MATEUS PINHEIRO AMINTAS, ***25202;RODOLFO WILKER DA SILVA, ***75274;RODRIGO PAIXAO SANTOS, ***92215;RONALD CARLOS ABREU RODRIGUES, ***66290;RONALDE LIMA ALBERNAS, ***55289;RONALDO PEREIRA DOS SANTOS, ***54360;RONILSON DOS SANTOS DE CASTRO, ***22210;ROSA PATRICIA DIAS ESPINHEIRO, ***86214;ROSANA CABRAL COTA, ***96249;ROSANE DA CRUZ VASCONCELOS, ***81244;ROSANE DIAS MENDES, ***08285;ROSANGELA COSTA RIBEIRO, ***65227;ROSEANE CARLOS FERREIRA SOARES, ***15287;ROSENAYRA GEISA DOS SANTOS, ***42264;ROSENILSON FERNANDES SOUZA, ***57207;ROSIANE OLIVEIRA DA SILVA, ***72225;ROSIANE SANTOS NEVES, ***42200;ROSIDALVA MACHADO PINHEIRO SILVA, ***15200;ROSILDA MORAES DA SILVA, ***35236;ROSILDA RODRIGUES DA SILVA, ***30278;ROSILENE PAIVA RUSSO, ***23250;ROSINALDO DA SILVA MARQUES, ***80204;ROSIVAN DOS SANTOS DE SOUSA, ***01238;ROZENIRA DE SOUZA REIS, ***80203;RAQUEL TAVARES DE SOUZA, ***12219;RUBIA GISELLE PINHEIRO AMINTAS, ***50205;RUD GULLIT SERRAO MIRANDA, ***07200;RUTH DE JESUS DOS SANTOS, ***62125;RYAN GUSTAVO DO NASCIMENTO AQUINO, ***98272;SABRINA CURSINO SILVA, ***47266;SALATIEL FERREIRA VALE, ***82282;SAMARA MONTEIRO ARAUJO, ***01250;SAMILA LIMA DOS SANTOS, ***95208;SAMILLE VICTORIA BARBOSA DA SILVA, ***69208;SANDRIRLEI RODRIGUES CAROLINO, ***26282;SANDRO ALAX AIRES DA SILVA, ***73230;SANDRO MARCELO MACEDO SILVA, ***04180;SAVIO ANTHONY DA SILVA ALENCAR, ***48246;SAVIO BALTAZAR DE BRITO, ***31289;SAVYLLA RAUANE DE ABREU BRINGEL PEREIRA, ***22199;SAYURE KRISZANNE MOREIRA CORREA, ***42240;SEBASTIAO FARIAS DA SILVA, ***57207;SERGIO ROGE LIMA DOS REMEDIOS, ***14241;SIDNEY LOBATO PORTILHO, ***65261;SIDNEY REIS DA PAIXAO, ***88253;SILVANA FEIJAO BEZERRA, ***17255;SILVIA NUNES SANCHES, ***64263;SILVIO LUCAS DA COSTA PEREIRA, ***76250;SILVIO LUIS DA SILVA CORREA, ***04209;SIMONE JUSTINO DE AGUIAR SANTANA, ***32288;SIMONE MOREIRA GONCALVES, ***23200;SINVAL OLIVEIRA GOMES JUNIOR, ***77207;SIRLANA CARVALHO DA PAIXAO SILVA, ***68299;SOFIA DO SOCORRO DA LUZ FAGUNDES, ***26291;STEFANY MARINHO CARVALHO, ***39384;STEFANY SILVA SOUSA, ***44210;STEFFANY KELLEN ROSA DO NASCIMENTO, ***57205;STHEFANNIE ANDRESSA DOS SANTOS MACHADO, ***34243;STONY FERREIRA DA SILVA, ***63294;SUANY CONCEICAO PAIVA DA SILVA, ***50253;SUEDA DA SILVA BORILLE, ***58228;SUZANE FERNANDES PONTES, ***13206;SUZANE SANTIAGO GONCALVES, ***61293;SUZANY MELO DE SOUSA, ***19231;SUZIANE DE FATIMA VILHENA DA SILVA, ***52256;TACIANE DO SOCORRO DE SOUZA VIANA, ***85220;TAIS MIRLEM BARBOSA BARROS, ***72265;TAIZ LETICIA SOUZA LALOR, ***71239;TALITA SANTOS ALVES, ***87280;TAMIRES DO SOCORRO CARDOSO DE OLIVEIRA, ***29244;TANIA DO SOCORRO LIMA OLIVEIRA, ***40200;TATIANE DOS SANTOS PEREIRA, ***37280;TATIELE DE ALMEIDA DA COSTA, ***26242;TATIELE DE JESUS LIMA, ***95202;TAYNARA DO SOCORRO MORAES PALHETA, ***77275;TEKWENA PARAKANA, ***89268;TEREZINHA MARILIA ALBUQUERQUE AGUIAR, ***38245;THAIS BARRIGA VAREJAO, ***05257;THAIS SOUSA COSTA, ***83260;THAISE COSTA DA SILVA, ***25292;THAISSA CORREA TAVARES, ***15299;THALIA ISABEL PALHETA DOS SANTOS, ***07263;THAMARA PIMENTEL DA COSTA, ***35265;THATIANY FERREIRA ROCHA, ***64207;THAIS CRISTINA SALDANHA BARROS, ***54258;THAYS LORRANY SANTOS ALMEIDA, ***96276;THAYSI SILVA DE OLIVEIRA, ***15207;THIAGO ARAUJO SANTOS, ***47207;THIAGO LOPES DA SILVA, ***73205;THIAGO MONTEIRO FONSECA, ***16208;TIFANY ROCHA FERREIRA, ***33261;TOMAZ RAFAEL CAVALCANTE DE OLIVEIRA, ***31209;UALEFF RODRIGUES DIAS, ***91299;VALDILENE SOUZA DA SILVA, ***36268;VALDIVANIA DOS REIS SILVA, ***79287;VALDOLY DO SOCORRO POMPEU NUNES, ***00210;VALERIA SANTOS CAETANO, ***22204;VALL ANNE MARIA PEREIRA DE SOUSA MEDEIROS, ***62206;VALQUIRIA PEREIRA DE SOUSA MEDEIROS, ***90417;VANESSA ALVES DA SILVA, ***41204;VANESSA CARDOSO DE LIMA, ***23250;VANESSA CLEIANE RESCO DE LIMA, ***96298;VANESSA GALIZA NOGUEIRA LEITE, ***94280;VANESSA PEREIRA GUEDES, ***01224;VELBER SILVA DA SILVA, ***08235;VERONICA SOUZA LIMA, ***86274;VICTOR BRYAN PORTAL BARBOSA, ***97255;VICTOR DA SILVA PINTO, ***65245;VICTOR HUGO RODRIGUES DE SOUZA,

***34213;VICTOR VINICIUS SANTOS SILVA, ***17211;VICTORIA ALVES DE SOUSA, ***35238;VILMA RODRIGUES CARVALHO, ***63234;VINICIUS DA SILVA PINTO, ***36260;VINICIUS GABRIEL SILVA, ***99208;VINICIUS OLIVEIRA DA CUNHA, ***22228;VINICIUS RAFAEL LOURENCO DA SILVA, ***03223;VIRLEI OLIVEIRO DE ALMEIDA, ***53234;VITORIA MARCIELE MELO DA SILVA, ***38221;VITORIA OLIVEIRA SOUSA, ***74209;VIVIAN ALVES DE AZEVEDO, ***30837;VIVIAN LETICIA SARAIVA PINTO, ***85212;VIVIANE GOMES MEIRELES, ***89249;WALAFF CORREA DA SILVA, ***03292;WALDENIRA DE OLIVEIRA DE SOUZA, ***48260;WALEFF SILVA MARTINS, ***55205;WALERIA SOEIRO LOBATO, ***96271;WALERIA VITORIA JESUS DO NASCIMENTO, ***86211;WALKEILA OLIVEIRA DE SOUSA, ***16217;WALQUIRIA FERREIRA DOS SANTOS, ***74253;WALTER PANTOJA MACHADO, ***94297;WANDERSON ASSUNCAO DE SOUZA, ***67213;WANDERSON DA SILVA E SILVA, ***67202;WANDERSON DA SILVA FERREIRA, ***19274;WANDERSON TADEU FERREIRA GOMES, ***71268;WANESSA DA SILVA COSTA, ***74280;WANESSA KAROLINY PEREIRA DA SILVA, ***58230;WARLESON RODRIGO CARDOSO VIEIRA, ***65292;WEBERTH DOS SANTOS PEREIRA, ***16221;WELBER SANTOS DE SOUZA, ***22202;WELEN LOPES DE JESUS, ***23299;WELITO DE JESUS DA SILVA, ***16200;WELITON SILVA VIANA, ***69290;WELLIDA DE BRITO CARVALHO, ***23208;WELLINGTON FERREIRA MARTINS, ***94281;WELLINGTON FIGUEIREDO PIRES, ***80217;WELLINGTON GOMES NUNES, ***97241;WELLISON SILVA DA SILVA, ***42251;WEMERSON ARAGAO DE SOUZA, ***22268;WEMERSON ALMEIDA DE OLIVEIRA, ***92268;WEMERSON DE SOUSA SANTOS, ***11236;WEMMILLY TEIXEIRA ALMEIDA, ***66231;WENDEO RAMOS SILVA, ***00206;WENDER MIRANDA ALMEIDA, ***90255;WENDY DOS SANTOS BRABO TEIXEIRA, ***87254;WEVERTON ALVES FERNANDES, ***16241;WEVERTON VERISSIMO PAIXAO SILVA, ***46254;WEVERTON VITOR MORAES DE SOUSA, ***44236;WILLAME SALES DOS ANJOS, ***55340;WILLANA GABRIELLA SOARES FALCAO, ***38287;WILUCAS MIRANDA, ***07244;WIRLANA GUIMARAES PINTO, ***67251;WITANIUDIS MORAIS MATOS, ***99286;WYLLERSON NOGUEIRA FRANCO, ***23262;XAIANE BARROS CAVALCANTE, ***58225;YAGO LOHAN PICANCO SEGUNDES, ***91227;YAN AZEVEDO DA SILVA, ***24286;YANNA CAROLINA GOMES DUARTE, ***75234;YANNA VITORIA DE OLIVEIRA, ***94210;YARA KAROLINE COSTA ARAUJO, ***42248;YASMIM MENDES DA COSTA, ***55212;YURI ANDRE LOPES, ***36295;YURI DA SILVA SATIRO, ***30230

MARCELO LIMA GUEDES
DIRETOR-GERAL

Protocolo: 719863

PORTARIA Nº 3715/2021 – CCECV/DG/DETRAN, de 21/10/2021.

O DIRETOR GERAL DO DEPARTAMENTO ESTADUAL DE TRANSITO – DETRAN/PA, no uso das atribuições que lhe confere o art. 22 da Lei nº 9.503, de 23 de setembro de 1997, que instituiu o Código de Trânsito Brasileiro – CTB;
CONSIDERANDO as disposições da Resolução nº 466 - CONTRAN, de 11 de dezembro de 2013, que estabelece procedimentos para o exercício da atividade de vistoria de identificação veicular;
CONSIDERANDO as disposições da Portaria nº 024/2020-DG/DETRAN, de 10 de janeiro de 2020, que estabelece os requisitos técnicos e procedimentos para o credenciamento de empresas prestadoras de serviços de vistoria de identificação veicular;
CONSIDERANDO o requerimento da empresa BRUNO DOS SANTOS SOUZA, CNPJ nº 27.018.325/0001-58, junto a esta Autarquia;
CONSIDERANDO que as exigências legais foram atendidas mediante à apresentação da documentação necessária;
RESOLVE:
Art. 1º CREDENCIAR a Empresa BRUNO DOS SANTOS SOUZA, CNPJ nº 27.018.325/0001-58, Nome Fantasia LB VISTORIA VEICULAR, situada no Endereço: RUA DOIS, Nº48 - Bairro: NOVO PANORAMA, CEP: 68.365-000 no município de ANAPU/PA, para exercer a atividade de Empresa Credenciada em Vistoria – ECV.
Art. 2º O credenciamento, a que se refere o Art. 1º, terá validade por 05 (cinco) anos a contar da data da publicação desta portaria no diário oficial do estado.
Art. 3º - Esta Portaria entra em vigor na data da sua publicação.
Dê-se ciência, publique-se, registre-se e cumpra-se.
MARCELO LIMA GUEDES
Diretor Geral

PORTARIA Nº 3714/2021 – CCECV/DG/DETRAN, de 21/10/2021.

O DIRETOR GERAL DO DEPARTAMENTO ESTADUAL DE TRANSITO – DETRAN/PA, no uso das atribuições que lhe confere o art. 22 da Lei nº 9.503, de 23 de setembro de 1997, que instituiu o Código de Trânsito Brasileiro – CTB;
CONSIDERANDO as disposições da Resolução nº 466 - CONTRAN, de 11 de dezembro de 2013, que estabelece procedimentos para o exercício da atividade de vistoria de identificação veicular;
CONSIDERANDO as disposições da Portaria nº 024/2020-DG/DETRAN, de 10 de janeiro de 2020, que estabelece os requisitos técnicos e procedimentos para o credenciamento de empresas prestadoras de serviços de vistoria de identificação veicular;
CONSIDERANDO o requerimento da empresa A.M.F. PINHEIRO COMERCIAL EIRELI, CNPJ nº 24.941.006/0001-21, junto a esta Autarquia;
CONSIDERANDO que as exigências legais foram atendidas mediante à apresentação da documentação necessária;
RESOLVE:
Art. 1º CREDENCIAR a Empresa A.M.F. PINHEIRO COMERCIAL EIRELI, CNPJ nº 24.941.006/0001-21, Nome Fantasia VITORIA VISTORIAS, situada no Endereço: AV TRANCREDO DE ALMEIDA NEVES, S/N - Bairro: VILA IZABEL, CEP: 68.660-000 no município de SÃO MIGUEL DO GUAMA/PA, para exercer a atividade de Empresa Credenciada em Vistoria – ECV.
Art. 2º O credenciamento, a que se refere o Art. 1º, terá validade por 05 (cinco) anos a contar da data da publicação desta portaria no diário oficial do estado.
Art. 3º - Esta Portaria entra em vigor na data da sua publicação.
Dê-se ciência, publique-se, registre-se e cumpra-se.
MARCELO LIMA GUEDES
Diretor Geral

PORTARIA Nº 3608/2021 – CCECV/DG/DETRAN, de 15/10/2021.

O DIRETOR GERAL DO DEPARTAMENTO ESTADUAL DE TRANSITO – DETRAN/PA, no uso das atribuições que lhe confere o art. 22 da Lei nº 9.503, de 23 de setembro de 1997, que instituiu o Código de Trânsito Brasileiro – CTB;
CONSIDERANDO as disposições da Resolução nº 466 - CONTRAN, de 11 de dezembro de 2013, que estabelece procedimentos para o exercício da atividade de vistoria de identificação veicular;
CONSIDERANDO as disposições da Portaria nº 024/2020-DG/DETRAN, de 10 de janeiro de 2020, que estabelece os requisitos técnicos e procedimentos para o credenciamento de empresas prestadoras de serviços de vistoria de identificação veicular;
CONSIDERANDO o requerimento da empresa JACUNDÁ VISTORIAS AUTOMOTIVAS Ltda , CNPJ nº 36.923.105/0001-60, junto a esta Autarquia;
CONSIDERANDO que as exigências legais foram atendidas mediante à apresentação da documentação necessária;
RESOLVE:
Art. 1º CREDENCIAR a Empresa JACUNDÁ VISTORIAS AUTOMOTIVAS Ltda, CNPJ nº: 36.923.105/0001-60, Nome Fantasia SIGA BEM INSPEÇÃO VEICULAR, situada no Endereço: AV. CRISTO REI Nº642 - Bairro: INDUSTRIAL, CEP: 68.590-000 no município de Jacundá/PA, para exercer a atividade de Empresa Credenciada em Vistoria – ECV.
Art. 2º O credenciamento, a que se refere o Art. 1º, terá validade por 05 (cinco) anos a contar da data da publicação desta portaria no diário oficial do estado.
Art. 3º - Esta Portaria entra em vigor na data da sua publicação.
Dê-se ciência, publique-se, registre-se e cumpra-se.
MARCELO LIMA GUEDES
Diretor Geral

PORTARIA N° 3711/2021/DG/DETRAN/PA, de 21/10/2021.

O Diretor Geral do Departamento de Trânsito do Estado do Pará, no uso de suas atribuições legais e,
Considerando o procedimento licitatório para implementação de sinalização semafórica nas vias dos municípios e rodovias estaduais do Pará.
Considerando a indispensabilidade de adoção de procedimentos para o planejamento da demanda, conforme disposto na IN nº05/2017 - MPDG.
RESOLVE:
Artigo 1º – Instituir a Comissão Técnica de Estudos Preliminares para implantação de sinalização semafórica nas vias dos municípios e rodovias do Estado do Pará.
Artigo 2º - Designar para compor a comissão os seguintes servidores:
I - JORGE HENRIQUE SANTOS LIMA , matricula nº3261743/1
II - LORENA DA SILVA BAHIA , matricula nº80845536/1
III - GIOVANNA AMARAL DIAS CUNHA, matricula nº5890037/3
Artigo 3º - Esta Portaria entrará em vigor na data de sua publicação.
MARCELO LIMA GUEDES
Diretor Geral

Protocolo: 719864

PORTARIA

PORTARIA Nº 01/2021-CETRAN/PA, de 05/10/2021

O Presidente do Conselho Estadual de Trânsito, no uso das atribuições Legais que lhe confere o Decreto nº 1.365, de 24 de novembro de 2004.
CONSIDERANDO: que conforme o inciso X, do art. 14 do CTB, compete aos Conselhos Estaduais de Trânsito informar ao CONTRAN sobre o cumprimento das exigências definidas nos §§ 1º e 2º do art. 333;
CONSIDERANDO: que conforme o § 2º, do art. 333 do CTB, os órgãos e entidades de trânsito a serem criados exercerão as competências previstas neste Código em cumprimento às exigências estabelecidas pelo CONTRAN, conforme disposto neste artigo, acompanhados pelo respectivo CETRAN, se órgão ou entidade municipal, ou CONTRAN, se órgão ou entidade estadual, do Distrito Federal ou da União, passando a integrar o Sistema Nacional de Trânsito;
CONSIDERANDO: que a Resolução nº 811/20 do CONTRAN, estabelece procedimentos para integração dos municípios ao Sistema Nacional de Trânsito (SNT), por meio dos seus órgãos e entidades executivos de trânsito e rodoviários ou diretamente por meio da prefeitura municipal, em cumprimento ao que dispõe o art. 333 do Código de Trânsito Brasileiro (CTB);
CONSIDERANDO: que conforme o inciso IX, do Art. 13 do Regimento Interno do CETRAN, são atribuições do presidente baixar atos administrativos de caráter normativo;
CONSIDERANDO: a necessidade de evitar a solução de continuidade nas ações de visitas aos municípios por este Conselho, não só aos que estão em processo de Municipalização do Trânsito, mas também aqueles que já possuem a Gestão Trânsito.
RESOLVE:
Art. 1º DESIGNAR ao Cel PM Erick Alexandre Martins Miranda, Secretário Executivo do CETRAN, para dar continuidade às atividades de visitas aos municípios para fins de Municipalização do Trânsito bem como àqueles que já possuem a Gestão do Trânsito;
Art. 2º As visitas ainda poderão ter a presença de Conselheiros bem como de outros servidores integrantes do CETRAN;

Art. 3º Esta Portaria entra em vigor na data de sua publicação, revogando-se as disposições em contrário.
UALAME FIALHO MACHADO
Secretário de Estado de Segurança Pública e Defesa Social do Pará
Presidente do CETRAN

Protocolo: 719377

PORTARIA Nº 3698/2021-DAF/CGP, de 21/10/2021
A Coordenadora de Gestão de Pessoas do Departamento de Trânsito do Estado do Pará – detran/pa, usando das atribuições que lhe foram delegadas, e,
CONSIDERANDO a solicitação constante do Memorando nº 160/2021-COFTC-DETRAN, datado de 15/10/2021, protocolado sob o nº 2021/1164717,
R E S O L V E:
CONCEDER à servidora MARIA ALICE ALVES DA COSTA, Auxiliar de Administração, matrícula 3268217/1, lotada na Coordenadoria de Operações e Fiscalização, quinze (15) dias de FÉRIAS, no período de 17.12 a 31/12/2021, referentes ao exercício 01.11.2020/2021.
Os efeitos desta Portaria entrarão em vigor a partir de 17/12/2021.
Publique-se, registre-se e cumpra-se.
Nazaré de Fátima Matos Oliveira
Coordenadora de Gestão de Pessoas.

PORTARIA Nº 3697/2021-DAF/CGP, de 21/10/2021
A Coordenadora de Gestão de Pessoas, do Departamento de Trânsito do Estado do Pará – detran/pa, usando das atribuições que lhe foram delegadas, e,
CONSIDERANDO a solicitação do servidor constante do Requerimento datado de 29/09/2021, protocolado sob o n° 2021/1126864,
R E S O L V E:
CONCEDER ao servidor FÁBIO PEREIRA DE FREITAS, Vistoriador, matrícula 57200292/1, lotado na Gerência de Vistoria e Inspeção de Veículos, 30 (trinta) dias de férias, no período de 17.01 a 15.02.2022, referentes ao exercício de 23.07.2013/2014.
Os efeitos desta Portaria entrarão em vigor em 17/01/2022.
Publique-se, registre-se e cumpra-se.
Nazaré de Fátima Matos Oliveira
Coordenadora de Gestão de Pessoas.

PORTARIA Nº 3696/2021-DAF/CGP, de 21/10/2021
A Coordenadora de Gestão de Pessoas, do Departamento de Trânsito do Estado do Pará – detran/pa, usando das atribuições que lhe foram delegadas, e,
CONSIDERANDO a solicitação do servidor constante do Requerimento datado de 29/09/2021, protocolado sob o n° 2021/1126864,
R E S O L V E:
CONCEDER ao servidor FÁBIO PEREIRA DE FREITAS, Vistoriador, matrícula 57200292/1, lotado na Gerência de Vistoria e Inspeção de Veículos, 30 (trinta) dias de férias, no período de 01.12 a 30.12.2021, referentes ao exercício de 23.07.2012/2013.
Os efeitos desta Portaria entrarão em vigor em 01/12/2021.
Publique-se, registre-se e cumpra-se.
Nazaré de Fátima Matos Oliveira
Coordenadora de Gestão de Pessoas.

PORTARIA Nº 3680/2021-DAF/CGP, de 20/10/2021
A Coordenadora de Gestão de Pessoas do Departamento de Trânsito do Estado do Pará – detran/pa, usando das atribuições que lhe foram delegadas, e,
CONSIDERANDO a solicitação constante do Requerimento, datado de 06/10/2021,
R E S O L V E:
CONCEDER à servidora RAIMUNDA MARIA FARIAS GOMES, Técnico de Administração e Finanças, matrícula 3153690/1, lotada na Gerência de Registro e Movimentação de Pessoas, trinta (30) dias de FÉRIAS, no período de 08/11 a 07/12/2021, referentes ao exercício 16.04.2010/2011.
Os efeitos desta Portaria entrarão em vigor em 08/11/2021.
Publique-se, registre-se e cumpra-se.
Nazaré de Fátima Matos Oliveira
Coordenadora de Gestão de Pessoas.

Protocolo: 719675

PORTARIA Nº 230/2021-CGD/PAD/DIVERSAS
Belém, 13 de outubro de 2021.
A Corregedora Chefe do Departamento de Trânsito do Estado do Pará, no uso de suas atribuições conferidas por lei, e ….
CONSIDERANDO os termos da PORTARIA N°1861/2017-DG/CG/DETRAN, de 07.06.2017, publicada no diário oficial do estado de 22.06.2017, que delegou poderes ao corregedor-chefe para instauração de processo de Sindicância investigativa ou acusatória, e/ou Processos disciplinares;
CONSIDERANDO os termos do Memorando n° 05/2021 – CPAD, de 13 de outubro de 2021, do Presidente da Comissão designada pela PORTARIA Nº 24/2021-CGD/PAD, de 22 de setembro de 2021, publicada no diário oficial do estado nº 34.709, o qual comunica sobre a necessidade de apuração de conduta funcional de vistoriador de Paragominas sugerindo aditamento da PORTARIA N º 24/2021-CGD/PAD/DIVERSAS;
R E S O L V E:
I – ADITAR a PORTARIA Nº 24/2021 – CGD/PAD, de 22.09.2021, publicada no DOE nº 34.709, em 24.09.2021, para incluir o nome do servidor L.A.S., matrícula n57196029/5.
II – ENCAMINHAR à Coordenadoria de Procedimentos Disciplinares e à Coordenadoria de Gestão de Pessoas, para que adotem as providências para o pleno cumprimento do presente ato.
REGISTRE-SE, PUBLIQUE-SE E CUMPRA-SE
MARLENILSON LUIZ PINHEIRO MIRANDA
Corregedor Chefe

Protocolo: 719686

PORTARIA Nº 26/2021-CGD/PAD
Belém, 07 de outubro de 2021.
O Corregedor Chefe do Departamento de Trânsito do Estado do Pará, no uso de suas atribuições conferidas por lei, e ….
CONSIDERANDO os termos da PORTARIA N° 1861/2017-DG/CG/DETRAN, de 07.06.2017, publicada no Diário Oficial do Estado de 22.06.2017, que delegou poderes ao Corregedor Chefe para instauração de Processo de Sindicância Investigativa ou Acusatória, e/ou Processo Disciplinar;
CONSIDERANDO o teor dos documentos e informações constantes nos autos do Processo 2021/1130420 (cópia dos procedimentos 2019/85131, apenso 2019/335655), que apurou irregularidades em processo em processos de transferência de propriedade e jurisdição de veículos no âmbito do DETRAN Sede;
CONSIDERANDO a materialidade e indícios de autoria dos fatos nos autos, conforme Parecer Preliminar nº 531/2019-CORREGEDORIA, que exigem instauração de Processo Administrativo Disciplinar – PAD.
R E S O L V E:
I – INSTAURAR Processo Administrativo Disciplinar em face do servidor A. J. M. G., matrícula nº 57205605/1, com a finalidade de apurar responsabilidades pela prática, em tese, das irregularidades constantes dos autos em referência e demais fatos conexos.
II – DESIGNAR os servidores CLAUBER ROBERTO SANTOS DE MORAES, Assistente de Trânsito, matrícula nº 57190751/1, JONILDE MACEDO DA SILVA, Assistente de Trânsito, matrícula nº 57193989/1 e SHIRLEI KETNIRA HOSANA MUNIZ, Auxiliar de Trânsito, matrícula nº 57175581/1, para a sob a presidência do primeiro, apurarem esses fatos, no prazo de 60 (sessenta) dias, conforme do artigo 208 da Lei 5.810/94, devendo a Comissão observar as disposições contidas no artigo 204 e seguintes do mesmo dispositivo legal, assegurando ao acusado os princípios constitucionais do contraditório e da ampla defesa.
III – À Coordenadoria Disciplinar e à Coordenadoria de Gestão de Pessoas, para que adotem as providências para o pleno cumprimento do presente ato.
REGISTRE-SE, PUBLIQUE-SE E CUMPRA-SE
MARLENILSON LUIZ PINHEIRO MIRANDA
Corregedor Chefe - DETRAN-PA
PORTARIA Nº 32/2019-DG/CGP

Protocolo: 719729

PORTARIA Nº 229 /2021-CGD/PAD/DIVERSAS,
Belém, 15 de outubro de 2021.
O Corregedor Chefe do Departamento de Trânsito do Estado do Pará, no uso de suas atribuições, conferidas por lei, e ….
CONSIDERANDO os termos da PORTARIA Nº 1861/2017-DG/CG/DETRAN, de 07.06.2017, publicada no Diário Oficial do Estado de 22.06.2017, que delegou poderes ao Corregedor Chefe para instauração de Processo de Sindicância Investigativa ou Acusatória e/ou e Processo Disciplinar;
CONSIDERANDO os termos do Memorando nº 07/2021-Comissão de PAD, de 15.10.21, subscrito pelo Presidente da Comissão Joaquim José Aguiar Rodrigues, por meio do qual solicita e justifica a concessão de Recondução para a realização de atos processuais, conforme artigo 208 da lei 5.810/94, e posterior conclusão do Processo Administrativo Disciplinar nº 2018/340133;
R E S O L V E:
I – RECONDUZIR a Comissão composta pelos servidores, JOAQUIM JOSÉ AGUIAR RODRIGUES, Assistente de Trânsito, RITA DE CÁSSIA VARELA PINHEIRO, Auxiliar de Trânsito e LUCILEIDE OLIVEIRA NASCIMENTO, Auxiliar Operacional de Trânsito, para, sob a presidência do primeiro, dar continuidade e a devida conclusão dos trabalhos iniciados pela Comissão Processante, instituída pela PORTARIA Nº 06/2021-CGD/PAD, de 15 de abril de 2021, publicada no DOE nº 34.560, de 22 de abril de 2021, no prazo de 60 (sessenta) dias, a partir de 18.10.2021;
II – À Coordenadoria de Procedimentos Disciplinares e à Coordenadoria de Gestão de Pessoas, para que adotem as providências para o pleno cumprimento do presente ato.
REGISTRE-SE, PUBLIQUE-SE E CUMPRA-SE
MARLENILSON LUIZ PINHEIRO MIRANDA
Corregedor Chefe - DETRAN/PA.
Portaria 032/2019-DG/CGP

Protocolo: 719708

PORTARIA Nº 223/2021-CGD/PAD/DIVERSAS
Belém, 04 de outubro de 2021.
O Corregedor Chefe do Departamento de Trânsito do Estado do Pará, no uso de suas atribuições, conferidas por lei, e ….
CONSIDERANDO os termos da PORTARIA N° 1861/2017-DG/CG/DETRAN, de 07.06.2017, publicada no Diário Oficial do Estado em 22.06.2017, que delegou poderes ao Corregedor Chefe para instauração sindicância, investigativa ou acusatória, e/ou processo disciplinar;
CONSIDERANDO a instauração do Processo Administrativo Disciplinar pela PORTARIA Nº 43/2019-CGD/PAD, com finalidade de apurar suposta fraude em vistoria e transferência de propriedade de veículos, no âmbito da CIRETRAN de Mãe do Rio;
CONSIDERANDO os termos do Memorando nº 06/2021-PAD, de 09.06.2021, através do qual a Comissão solicita e justifica a necessidade de substituição dos membros para dar continuidade na apuração dos fatos constantes no Processo Administrativo Disciplinar n° 2018/167035 e 2018/184272 – CGD/PAD, instaurado pela PORTARIA Nº 43/2019-CGD/PAD, de 10/10/2019, publicado no DOE n° 34.007, de 11/10/2019.
CONSIDERANDO a necessidade de designar nova Comissão Processante para dar continuidade aos trabalhos;
R E S O L V E:
I – DESIGNAR os servidores CLAUBER ROBERTO SANTOS DE MORAES, Assistente de Trânsito, matrícula nº 57190751/1, JONILDE MACEDO DA SIL-

VA, Assistente de Trânsito, matrícula nº 57193989/1 e SHIRLEI KETINIRA HOSANA MUNIZ, Auxiliar de Trânsito, matrícula nº 57175581/1 para, sob a presidência do primeiro, darem continuidade a apuração dos fatos com aproveitamento de todos os atos realizados pela comissão anterior, no prazo de 60 (sessenta) dias, conforme art. 208 da Lei 5.810/94, assegurando ao acusado os princípios constitucionais do contraditório e ampla defesa.
II – À Coordenadoria Disciplinar e à Coordenadoria de Gestão de Pessoas, para que adotem as providências para o pleno cumprimento do presente ato.
REGISTRE-SE, PUBLIQUE-SE E CUMPRA-SE.
MARLENILSON LUIZ PINHEIRO MIRANDA
Corregedor Chefe - DETRAN-PA
PORTARIA Nº 32/2019-DG/CGP

Protocolo: 719733

PORTARIA Nº 227 /2021-CGD/PAD/DIVERSAS,
Belém, 15 de outubro de 2021.
O Corregedor Chefe do Departamento de Trânsito do Estado do Pará, no uso de suas atribuições, conferidas por lei, e ….
CONSIDERANDO os termos da PORTARIA Nº 1861/2017-DG/CG/DETRAN, de 07.06.2017, publicada no Diário Oficial do Estado de 22.06.2017, que delegou poderes ao Corregedor Chefe para instauração de Processo de Sindicância Investigativa ou Acusatória e/ou e Processo Disciplinar;
CONSIDERANDO os termos do Memorando nº 06/2021-Comissão de PAD, de 15.10.21, subscrito pelo Presidente da Comissão Joaquim José Aguiar Rodrigues, por meio do qual solicita e justifica a concessão de Recondução para a realização de atos processuais, conforme artigo 208 da lei 5.810/94, e posterior conclusão do Processo Administrativo Disciplinar nº 2021/471200;
R E S O L V E:
I – RECONDUZIR a Comissão composta pelos servidores, JOAQUIM JOSÉ AGUIAR RODRIGUES, Assistente de Trânsito, RITA DE CÁSSIA VARELA PINHEIRO, Auxiliar de Trânsito e LUCILEIDE OLIVEIRA NASCIMENTO, Auxiliar Operacional de Trânsito, para, sob a presidência do primeiro, dar continuidade e a devida conclusão dos trabalhos iniciados pela Comissão Processante, instituída pela PORTARIA Nº 04/2021-CGD/PAD, de 15 de abril de 2021, publicada no DOE nº 34.560, de 22/04/2021, no prazo de 60 (sessenta) dias, a partir de 18.10.2021;
II – À Coordenadoria de Procedimentos Disciplinares e à Coordenadoria de Gestão de Pessoas, para que adotem as providências para o pleno cumprimento do presente ato.
REGISTRE-SE, PUBLIQUE-SE E CUMPRA-SE
MARLENILSON LUIZ PINHEIRO MIRANDA
Corregedor Chefe - DETRAN/PA.
Portaria 032/2019-DG/CGP

Protocolo: 719711

PORTARIA Nº 228/2021-CGD/PAD/DIVERSAS,
Belém, 15 de outubro de 2021.
O Corregedor Chefe do Departamento de Trânsito do Estado do Pará, no uso de suas atribuições, conferidas por lei, e ….
CONSIDERANDO os termos da PORTARIA Nº 1861/2017-DG/CG/DETRAN, de 07.06.2017, publicada no Diário Oficial do Estado de 22.06.2017, que delegou poderes ao Corregedor Chefe para instauração de Processo de Sindicância Investigativa ou Acusatória e/ou e Processo Disciplinar;
CONSIDERANDO os termos do Memorando nº 011/2021-CPAD, de 15.10.2021, subscrito pelo Presidente da Comissão Joaquim José Aguiar Rodrigues, por meio do qual solicita e justifica a concessão de Recondução para a realização de atos processuais, conforme artigo 208 da lei 5.810/94, e posterior conclusão do Processo Administrativo Disciplinar nº 2018/425572;
R E S O L V E:
I – RECONDUZIR, a Comissão composta pelos servidores, JOAQUIM JOSÉ AGUIAR RODRIGUES, Assistente de Trânsito, RITA DE CÁSSIA VARELA PINHEIRO, Auxiliar de Trânsito e LUCILEIDE OLIVEIRA NASCIMENTO, Auxiliar Operacional de Trânsito, para, sob a presidência do primeiro, dar continuidade e a devida conclusão dos trabalhos iniciados pela Comissão Processante, instituída pela PORTARIA Nº 05/2021-CGD/PAD, de 15 de abril de 2021, publicada no DOE nº 34.560, de 22 de abril de 2021, no prazo de 60 (sessenta) dias, a partir de 18.10.2021;
II – À Coordenadoria de Procedimentos Disciplinares e à Coordenadoria de Gestão de Pessoas, para que adotem as providências para o pleno cumprimento do presente ato.
REGISTRE-SE, PUBLIQUE-SE E CUMPRA-SE
MARLENILSON LUIZ PINHEIRO MIRANDA
Corregedor Chefe-DETRAN/PA
Portaria 032/2019-DG/CGP

Protocolo: 719725

ERRATA

EXTRATO DO CONVÊNIO
NÚMERO DO CONVÊNIO: Nº 112/2021
PARTES: Departamento de Trânsito do Estado do Pará – DETRAN/PA, CNPJ n° 04.822.060/0001-40 e a SEMUTRAN de Ananindeua, inscrita no CNPJ n° 05.058.441/0001-678.
OBJETO DO CONVÊNIO: Delegação recíproca de competências entre os partícipes como órgãos do Sistema Nacional de Trânsito, para fins de autuação, retenção, recolhimento de documentos vencidos, remoção, julgamento e processamento de autos de infração lavrados por agentes de trânsito do DETRAN/PA e da SEMUTRAN.
VIGÊNCIA: Início: 14/09/2021 Término: 13/09/2023
FORO: Belém
DATA DE ASSINATURA: 14/09/2021
ORDENADOR RESPONSÁVEL: MARCELO LIMA GUEDES
MARCELO LIMA GUEDES
Diretor Geral – DETRAN/PA
(republicado por incorreção no DOE 34.699 de 15/09/2021)

Protocolo: 719297

CONVÊNIO

EXTRATO DO CONVÊNIO
NÚMERO DO CONVÊNIO: Nº 101/2021
PARTES: Departamento de Trânsito do Estado do Pará – DETRAN/PA, CNPJ n° 04.822.060/0001-40 e a PREFEITURA MUNICIPAL DE PIÇARRA, inscrita no CNPJ n° 016.121.63/0001-98
OBJETO DO CONVÊNIO: O mumicípio delega parcialmente ao DETRAN/PA as competências previstas no artigo 24, inciso III, do Código de Trânsito Brasileiro, para fins de implantar o sistema de sinalização gráfica horizontal e vertical, nas vias do Município.
VIGÊNCIA: Início: 21/10/2021 Término: 20/10/2022
FORO: Belém
DATA DE ASSINATURA: 21/10/2021
ORDENADOR RESPONSÁVEL: MARCELO LIMA GUEDES
MARCELO LIMA GUEDES
Diretor Geral – DETRAN/PA

Protocolo: 719299

SUPRIMENTO DE FUNDO

PORTARIA Nº 3572/2021-DAF/CGP, DE 13/10/2021
O Diretor Administrativo e Financeiro do Departamento de Trânsito do Estado do Pará- DETRAN-PA, usando das atribuições que lhe foram delegadas pela PORTARIA Nº 3057/2020- DG/CGP.
CONSIDERANDO a solicitação de concessão de Suprimento de Fundos constante no Processo nº 2021/1113707;
RESOLVE:
Art. 1º - AUTORIZAR a concessão de suprimento de fundos ao servidor Enivaldo Pardauil da Costa, matrícula nº 57198277/1.
Art. 2º - O valor do suprimento de fundos concedido corresponde a R$-500,00 (QUINHENTOS REAIS) e destinam-se a suprir as despesas eventuais e de pronto pagamento durante a realização de operação de fiscalização de trânsito que será realizada nas circunscrições do município de Abaetetuba.
Art. 3º - A Despesa a que se refere o item anterior ocorrerá por conta de recursos próprios e terá a seguinte classificação:
3339030-R$-300,00
3339036-R$-200,00
Art. 4º - O valor referido no art. 2º vincula-se aos seguintes prazos, de acordo com a Lei Federal nº 4.320, de 07/03/1964, e Instrução Normativa nº 01/2012-DETRAN/PA.
Para aplicação: No período de 19/10 à 02/11/2021
Para prestação de contas: 05 (cinco) dias após a aplicação.
LUIZ PAULO MELO BRAGA
Diretor Administrativo e Financeiro
PORTARIA Nº 3581/2021-DAF/CGP, DE 14/10/2021
O Diretor Administrativo e Financeiro do Departamento de Trânsito do Estado do Pará- DETRAN-PA, usando das atribuições que lhe foram delegadas pela PORTARIA Nº 3057/2020- DG/CGP.
CONSIDERANDO a solicitação de concessão de Suprimento de Fundos constante no Processo nº 2021/1112285;
RESOLVE:
Art. 1º - AUTORIZAR a concessão de suprimento de fundos ao servidor Olenilson Santos Gomes, matrícula nº 57174115/2.
Art. 2º - O valor do suprimento de fundos concedido corresponde a R$-800,00 (OITOCENTOS REAIS) e destinam-se a suprir as despesas eventuais e de pronto pagamento no municipio de Igarapé-Açú.
Art. 3º - A Despesa a que se refere o item anterior ocorrerá por conta de recursos próprios e terá a seguinte classificação:
3339030-R$-300,00
3339033-R$-500,00
Art. 4º - O valor referido no art. 2º vincula-se aos seguintes prazos, de acordo com a Lei Federal nº 4.320, de 07/03/1964, e Instrução Normativa nº 01/2012-DETRAN/PA.
Para aplicação: No período de 17 à 24/10/2021
Para prestação de contas: 05 (cinco) dias após a aplicação.
LUIZ PAULO MELO BRAGA
Diretor Administrativo e Financeiro
PORTARIA Nº 3589/2021-DAF/CGP, DE 14/10/2021
O Diretor Administrativo e Financeiro do Departamento de Trânsito do Estado do Pará- DETRAN-PA, usando das atribuições que lhe foram delegadas pela PORTARIA Nº 3057/2020- DG/CGP.
CONSIDERANDO a solicitação de concessão de Suprimento de Fundos constante no Processo nº 2021/1115612;
RESOLVE:
Art. 1º - AUTORIZAR a concessão de suprimento de fundos a servidora Silvia Cristina Vilhena Pinheiro, matrícula nº 57201348/1.
Art. 2º - O valor do suprimento de fundos concedido corresponde a R$-900,00 (NOVECENTOS REAIS) e destinam-se a realização de atendimento de vistoria veicular.

Art. 3º - A Despesa a que se refere o item anterior ocorrerá por conta de recursos próprios e terá a seguinte classificação:
3339033-R$-900,00
Art. 4º - O valor referido no art. 2º vincula-se aos seguintes prazos, de acordo com a Lei Federal nº 4.320, de 07/03/1964, e Instrução Normativa nº 01/2012-DETRAN/PA.
Para aplicação: No período de 18/10 à 12/11/2021
Para prestação de contas: 05 (cinco) dias após a aplicação.
LUIZ PAULO MELO BRAGA
Diretor Administrativo e Financeiro

Protocolo: 719148

DIÁRIA

PORTARIA Nº 3388/2021-DAF/cgp, de 30/09/2021
O Diretor Administrativo e Financeiro do Departamento de Trânsito do Estado do Pará- DETRAN-PA, usando das atribuições que lhe foram delegadas pela PORTARIA Nº 3057/2020-DG/CGP.
CONSIDERANDO a solicitação de concessão de diária constante no Processo nº 2021/1047963;
R E S O L V E :
AUTORIZAR o pagamento de vinte e cinco e meia (25 e 1/2) diárias ao servidor abaixo especificado, referente ao deslocamento do Município de Belém para o Município de Santa Izabel no período de 04 à 29/10/2021, a fim de realizar vistoria veicular na CIRETRAN do referido município.

nome	matricula
Thiego da Conceição Galvão	57227960 /1

LUIZ PAULO MELO BRAGA
Diretor Administrativo e Financeiro
PORTARIA Nº 3389/2021-DAF/cgp, de 30/09/2021
O Diretor Administrativo e Financeiro do Departamento de Trânsito do Estado do Pará- DETRAN-PA, usando das atribuições que lhe foram delegadas pela PORTARIA Nº 3057/2020-DG/CGP.
CONSIDERANDO a solicitação de concessão de diária constante no Processo nº 2021/1073107;
R E S O L V E :
AUTORIZAR o pagamento de vinte e cinco e meia (25 e 1/2) diárias ao servidor abaixo especificado, referente ao deslocamento do Município de Belém para o Município de Redenção no período de 25/10 à 19/11/2021, a fim de realizar treinamento no sistema RENAINF aos servidores do Departamento Municipais de Trânsito e Tráfego no referido municipio.

nome	matricula
Vanilce da Paixão Medeiros	57197390 /1

LUIZ PAULO MELO BRAGA
Diretor Administrativo e Financeiro
PORTARIA Nº 3390/2021-DAF/cgp, de 30/09/2021
O Diretor Administrativo e Financeiro do Departamento de Trânsito do Estado do Pará- DETRAN-PA, usando das atribuições que lhe foram delegadas pela PORTARIA Nº 3057/2020-DG/CGP.
CONSIDERANDO a solicitação de concessão de diária constante no Processo nº 2021/1075977;
R E S O L V E :
AUTORIZAR o pagamento de quatro e meia (04 e 1/2) diárias ao servidor abaixo especificado, referente ao deslocamento do Município de Conceição do Araguaia para o Município de Belém no período de 18/10 à 22/10/2021, a fim de sanar as pendências da CIRETRAN junto a SEDE/DETRAN.

nome	matricula
Eder Franco Rosa	57201933 /1

LUIZ PAULO MELO BRAGA
Diretor Administrativo e Financeiro
PORTARIA Nº 3391/2021-DAF/cgp, de 30/09/2021
O Diretor Administrativo e Financeiro do Departamento de Trânsito do Estado do Pará- DETRAN-PA, usando das atribuições que lhe foram delegadas pela PORTARIA Nº 3057/2020-DG/CGP.
CONSIDERANDO a solicitação de concessão de diária constante no Processo nº 2021/1073912;
R E S O L V E :
AUTORIZAR o pagamento de vinte e nove e meia (29 e 1/2) diárias aos servidores abaixo especificados, referente ao deslocamento do Município de Belém para os Municípios de Dom Elizeu – 18/10/2021 , Rondon do Pará – 19/10 e 21/10/2021, Jacundá – 22/10 à 24/10/2021, Tucurui – 25/10 à 28/10/2021, Tailândia – 29/10 à 31/10/2021, Igarapé Miri – 01/11 à 04/11/2021, Cametá – 05/11 à 08/11/2021, Abaetetuba – 09/11 à 11/11/2021, Barcarena/Belém – 12/11 à 16/11/2021, a fim de realizar levantamento da estrutura da rede lógica para implantação de novos Switches nas CIRETRANS acima citadas.

nome	matricula
Celso Nazareno da Silva	3573/1
Uberlande Costa Sousa	54187004 /2

LUIZ PAULO MELO BRAGA
Diretor Administrativo e Financeiro
PORTARIA Nº 3395/2021-DAF/cgp, de 30/09/2021
O Diretor Administrativo e Financeiro do Departamento de Trânsito do Estado do Pará- DETRAN-PA, usando das atribuições que lhe foram delegadas pela PORTARIA Nº 3057/2020-DG/CGP.
CONSIDERANDO a solicitação de concessão de diária constante no Processo nº 2021/1073966;
R E S O L V E :
AUTORIZAR o pagamento de vinte e oito e meia (28 e 1/2) diárias aos servidores abaixo especificados, referente ao deslocamento do Município de Parauapebas para os Municípios de Marabá – 07/10 à 20/10/2021, Belém – 21/10 à 26/10/2021, Marabá – 27/10 à 03/11/2021 e Parauapebas – 04/11/2021, a fim de desempenhar atividades funcionais em operações de fiscalização de trânsito nos referidos municípios.

nome	matricula
Alan Feitoza Figueredo	57201898/1
Antonio Hélio Alves dos Santos	57201185/1
Ivan Costa Mesquita	5831466/3
Max Elimiliano Leite Rodrigues	57201304/1
Michael de Jesus Sousa	57201636/1
Tarcisio Paula da Silva	57202060/1
Willians Alves Cavalcante	57227633/1

LUIZ PAULO MELO BRAGA
Diretor Administrativo e Financeiro
PORTARIA Nº 3396/2021-DAF/cgp, de 30/09/2021
O Diretor Administrativo e Financeiro do Departamento de Trânsito do Estado do Pará- DETRAN-PA, usando das atribuições que lhe foram delegadas pela PORTARIA Nº 3057/2020-DG/CGP.
CONSIDERANDO a solicitação de concessão de diária constante no Processo nº 2021/1085495;
R E S O L V E :
AUTORIZAR o pagamento de vinte e duas e meia (22 e 1/2) diárias aos servidores abaixo especificados, referente ao deslocamento do Município de Belém para os Municípios de Santarém – 13/10/2021, Alenquer – 14/10 e 15/10/2021, Monte Alegre – 16/10 à 18/10/2021, Óbidos – 19/10 e 20/10/2021, Oriximiná – 21/10 e 22/10/2021, Almeirim – 23/10 à 25/10/2021, Santarém – 26/10 e 27/10/2021, Itaituba – 28/10 e 29/10/2021, Novo Progresso – 30/10 à 01/11/2021, Santarém/Belém – 02/11 à 04/11/2021, a fim de realizar entrevistas dos canditados selecionados no Processo Seletivo Simplificado 001/2021-DETRA-PA.

nome	matricula
Cleber Carlos Cardoso Matos	304387 /1
Kayla de Menezes Sarmanho	55586785 /2
Tayenne Brito Conde	5920358 /3
Adaias de Oliveira Santos	57226609 /1

LUIZ PAULO MELO BRAGA
Diretor Administrativo e Financeiro
PORTARIA Nº 3357/2021-DAF/cgp, de 28/09/2021
O Diretor Administrativo e Financeiro do Departamento de Trânsito do Estado do Pará- DETRAN-PA, usando das atribuições que lhe foram delegadas pela PORTARIA Nº 3057/2020-DG/CGP.
CONSIDERANDO a solicitação de concessão de diária constante no Processo nº 2021/1039435;
R E S O L V E :
AUTORIZAR o pagamento de quatorze e meia (14 e 1/2) diárias aos servidores abaixo especificados, referente ao deslocamento do Município de Belém para o Município de Barcarena no período de 03 a 17/10/2021, a fim de realizar ações de fiscalização de trânsito no referido município em cumprimento a cronograma de ações determinadas pela Diretoria Técnica e Operacional.

nome	matricula
José Roberto dos Santos Ferreira	57208054 /1
Luciano Batista Santos Braga	57201668 /2
Jefferson Luiz Santos da Silva	57197136 /2
Haroldo Thiago Monteiro de Oliveira	57230558 /1
Leidyane Marques Machado	57200238 /1
Lícia Maria dos Santos Freire	5638704 /1
Petronius de Jesus Farias da Cruz	54191564 /2
Soraia Selma Andrade Cardoso	57202052 /1

LUIZ PAULO MELO BRAGA
Diretor Administrativo e Financeiro
PORTARIA Nº 3399/2021-DAF/cgp, de 30/09/2021
O Diretor Administrativo e Financeiro do Departamento de Trânsito do Estado do Pará- DETRAN-PA, usando das atribuições que lhe foram delegadas pela PORTARIA Nº 3057/2020-DG/CGP.
CONSIDERANDO a solicitação de concessão de diária constante no Processo nº 2021/1083344;
R E S O L V E :
AUTORIZAR o pagamento de treze e meia (13 e 1/2) diárias aos servidores abaixo especificados, referente ao deslocamento do Município de Belém para os Municípios de Novo Repartimento – 06/11 à 08/11/2021, Altamira – 09/11 à 11/11/2021, Medicilândia – 12/11 à 16/11/2021, Uruará/Belém – 17/11 à 19/11/2021, a fim de realizar entrevistas dos candidatos selecionados no Processo Seletivo Simplificado 001/2021-DETRAN-PA.

nome	matricula
Cleber Carlos Cardoso Matos	304387 /1
Kayla de Menezes Sarmanho	55586785 /2
Tayenne Brito Conde	5920358 /3
Adaias de Oliveira Santos	57226609 /1

LUIZ PAULO MELO BRAGA
Diretor Administrativo e Financeiro
PORTARIA Nº 3400/2021-DAF/cgp, de 30/09/2021
O Diretor Administrativo e Financeiro do Departamento de Trânsito do Estado do Pará- DETRAN-PA, usando das atribuições que lhe foram delegadas pela PORTARIA Nº 3057/2020-DG/CGP.

CONSIDERANDO a solicitação de concessão de diária constante no Processo nº 2021/1073291;
R E S O L V E :
AUTORIZAR o pagamento de vinte e uma e meia (21 e 1/2) diárias aos servidores abaixo especificados, referente ao deslocamento do Município de Marabá para os Municípios de Belém – 05/10 à 19/10/2021, Palestina do Pará – 20/10/2021 à 25/10/2021 e Marabá – 26/10/2021, a fim de desempenhar atividades funcionais em operações de fiscalização de trânsito nos referidos municípios.

nome	matricula
Luís Carlos Cruz Bezerra	5117410/4
Luzinaldo Batista França	57201996/1
Marcos Divino da Silva Silva	57201715/1
Wellington de Souza Costa	57201809/1

LUIZ PAULO MELO BRAGA
Diretor Administrativo e Financeiro

PORTARIA Nº 3401/2021-DAF/cgp, de 30/09/2021

O Diretor Administrativo e Financeiro do Departamento de Trânsito do Estado do Pará- DETRAN-PA, usando das atribuições que lhe foram delegadas pela PORTARIA Nº 3057/2020-DG/CGP.
CONSIDERANDO a solicitação de concessão de diária constante no Processo nº 2021/1080902;
R E S O L V E :
AUTORIZAR o pagamento de vinte e nove e meia (29 e 1/2) diárias aos servidores abaixo especificados, referente ao deslocamento do município de Belém para os municípios de Medicilândia/Belém – 08/10 à 13/10/2021, Igarapé-Açú/Belém – 14/10 à 19/10/2021, Capanema/Belém – 20/10 à 27/10/2021, Mojuí dos Campos/Belém – 28/10 à 02/11/2021, Primavera/Belém – 04/11 à 09/11/2021, a fim de acompanhar e fiscalizar o trabalho das equipee de banca itinerante de habilitação que serão realizadas nos referidos municípios.

nome	matricula
Edilvandro Augusto de Almeida Pereira	5946366 /2
Izabel Cristina Freitas Frazão	5959072 /1
Benedito Alho Rabelo	3264327 /1
Regina Luzia Santos de Souza	5520320 /2
Maria do Socorro Monteiro	57194270 /1

LUIZ PAULO MELO BRAGA
Diretor Administrativo e Financeiro

PORTARIA Nº 3410/2021-DAF/cgp, de 01/10/2021

O Diretor Administrativo e Financeiro do Departamento de Trânsito do Estado do Pará- DETRAN-PA, usando das atribuições que lhe foram delegadas pela PORTARIA Nº 3057/2020-DG/CGP.
CONSIDERANDO a solicitação de concessão de diária constante no Processo nº 2021/1017336;
R E S O L V E :
AUTORIZAR o pagamento de vinte e cinco e meia (25 e 1/2) diárias ao servidor abaixo especificado, referente ao deslocamento do Município de Belém para o Município de Capanema – 11/10 à 05/11/2021, a fim de realizar atendimento e retaguarda de habilitação no referido município.

nome	matricula
Antonio Augusto Andrade dos Santos	80845517/1

LUIZ PAULO MELO BRAGA
Diretor Administrativo e Financeiro

PORTARIA Nº 3414/2021-DAF/cgp, de 01/10/2021

O Diretor Administrativo e Financeiro do Departamento de Trânsito do Estado do Pará- DETRAN-PA, usando das atribuições que lhe foram delegadas pela PORTARIA Nº 3057/2020-DG/CGP.
CONSIDERANDO a solicitação de concessão de diária constante no Processo nº 2021/1045254;
R E S O L V E :
AUTORIZAR o pagamento de nove e meia (09 e 1/2) diárias a servidora abaixo especificada, referente ao deslocamento do município de Santa Izabel para o município de Belém no período de 04 à 13/10/2021, a fim de resolver as pendencias da CIRETRAN na SEDE do DETRAN.

nome	matricula
Michelle Guimarães Mattos Travassos	5958812/1

LUIZ PAULO MELO BRAGA
Diretor Administrativo e Financeiro

PORTARIA Nº 3415/2021-DAF/cgp, de 01/10/2021

O Diretor Administrativo e Financeiro do Departamento de Trânsito do Estado do Pará- DETRAN-PA, usando das atribuições que lhe foram delegadas pela PORTARIA Nº 3057/2020-DG/CGP.
CONSIDERANDO a solicitação de concessão de diária constante no Processo nº 2021/1068097;
R E S O L V E :
AUTORIZAR o pagamento de dezesseis e meia (16 e 1/2) diárias aos servidores abaixo especificados, referente ao deslocamento do município de Belém para os municípios de Curionópolis – 06 à 08/10/2021, Parauapebas – 09 à 11/10/2021, Canaã dos Carajás – 12 e 13/10/2021, Pacalá – 14 à 16/10/2021, Tucurui – 17 à 19/10/2021, Breu Branco/Belém – 20 à 22/10/2021, a fim de realizar visita técnica para credenciamento, renovação de credenciamento e acompanhamento de CFC's e capacitadora nos municipios acima citados.

nome	matricula
Eliene Carvalho Moura	80845577 /1
Elisângela Soares da Conceição	57196790 /1
Átila de Morais Machado	57175789/1

LUIZ PAULO MELO BRAGA
Diretor Administrativo e Financeiro

PORTARIA Nº 3417/2021-DAF/cgp, de 01/10/2021

O Diretor Administrativo e Financeiro do Departamento de Trânsito do Estado do Pará- DETRAN-PA, usando das atribuições que lhe foram delegadas pela PORTARIA Nº 3057/2020-DG/CGP.
CONSIDERANDO a solicitação de concessão de diária constante no Processo nº 2021/1076332;
R E S O L V E :
AUTORIZAR o pagamento de sete e meia (07 e 1/2) diárias aos servidores abaixo especificados, referente ao deslocamento do município de Redenção para o município de São Félix do Xingú no período de 29/09 à 06/10/2021, a fim de aplicar exames práticos de trânsito no referido municipio.

nome	matricula
Raimunda Antonia da Silva	5455383 /2

LUIZ PAULO MELO BRAGA
Diretor Administrativo e Financeiro

PORTARIA Nº 3418/2021-DAF/cgp, de 01/10/2021

O Diretor Administrativo e Financeiro do Departamento de Trânsito do Estado do Pará- DETRAN-PA, usando das atribuições que lhe foram delegadas pela PORTARIA Nº 3057/2020-DG/CGP.
CONSIDERANDO a solicitação de concessão de diária constante no Processo nº 2021/1064833;
R E S O L V E :
AUTORIZAR o pagamento de dezoito e meia (18 e 1/2) diárias aos servidores abaixo especificados, referente ao deslocamento do município de Itaituba para o município de Belém no período de 02 à 20/10/2021, com a finalidade de desempenhar suas atividades funcionais, em Operação de Fiscalização de Trânsito, no referido município, em especial por ocasião da "Operação Círio 2021".

nome	matricula
Jairo Nogueira da Costa	57201191 /1
Kleyton Gemaque Miranda da Silva	57227943 /1
Marcos Aurélio Castro Feitosa	57201534 /1
Oclênio Fernandes de Lima	57227329 /1
Valdir Amadeu da Silva	5827485 /2

LUIZ PAULO MELO BRAGA
Diretor Administrativo e Financeiro

PORTARIA Nº 3419/2021-DAF/cgp de 01/10/2021

O Diretor Administrativo e Financeiro do Departamento de Trânsito do Estado do Pará- DETRAN-PA, usando das atribuições que lhe foram delegadas pela PORTARIA Nº 3057/2020-DG/CGP.
CONSIDERANDO a solicitação de concessão de diária constante no Processo nº 2021/1065536;
R E S O L V E :
AUTORIZAR o pagamento de quinze e meia (15 e 1/2) diárias aos servidores abaixo especificados, referente ao deslocamento do município de Belém para os municípios de Bragança – 18 à 22/10/2021, Santa Luzia do Pará – 23 à 26/10/2021, Capanema/Belém – 27/10 à 02/11/2021, a fim de realizar uma pesquisa de avaliação da percepção dos serviços de segurança viária, um olhar dos usuários vulneráveis, pedestres, ciclistas , idiosos, deficientes fisicos nas 12 regiões de Integração do Estado do Pará, para auxiliar na gestão do DETRA/PA.

nome	matricula
Carmen Lúcia Amaral de Oliveira	80845675 /1
Mara Lúcia da Silva Souza	2010399 /1
Tatianne Brito Lima	57195467 /1
Edson Alves Barbosa	57176551 /1

LUIZ PAULO MELO BRAGA
Diretor Administrativo e Financeiro

PORTARIA Nº 3420/2021-DAF/cgp, de 01/10/2021

O Diretor Administrativo e Financeiro do Departamento de Trânsito do Estado do Pará- DETRAN-PA, usando das atribuições que lhe foram delegadas pela PORTARIA Nº 3057/2020-DG/CGP.
CONSIDERANDO a solicitação de concessão de diária constante no Processo nº 2021/1058729;
R E S O L V E :
AUTORIZAR o pagamento de vinte e quatro e meia (24 e 1/2) diárias ao servidor abaixo especificado, referente ao deslocamento do município de Breves para o município de Igarapé Miri, no período de 05/10 à 29/10/2021, a fim de desempenhar suas atividades funcionais, em Operações de Fiscalização de Trânsito, em cumprimento a programação da DTO no referido município, e no cumprimento do Ofício nº 059/2021-DITERC/SETRAN.

nome	matricula
Luiz dos Santos Rodrigues	57201612/1

LUIZ PAULO MELO BRAGA
Diretor Administrativo e Financeiro

Protocolo: 719147

FÉRIAS

PORTARIA Nº 3705/2021-DAF/CGP, de 21/10/2021

A Coordenadora de Gestão de Pessoas do Departamento de Trânsito do Estado do Pará – detran/pa, usando das atribuições que lhe foram delegadas, e,

R E S O L V E:
CONCEDER à servidora ANETE MARIA ROSA DA COSTA, Técnico, matrícula 3268381/1, lotada na Gerência de Registro e Movimentação de Pessoas, quinze (15) dias de FÉRIAS, no período de 22.12 a 05/01/2022, referentes ao exercício 01.04.2019/2020.
Os efeitos desta Portaria entrarão em vigor a partir de 22/12/2021.
Publique-se, registre-se e cumpra-se.
Nazaré de Fátima Matos Oliveira
Coordenadora de Gestão de Pessoas.

Protocolo: 719831

SECRETARIA DE ESTADO DE ADMINISTRAÇÃO PENITENCIÁRIA

PORTARIA

PORTARIA Nº 723/2021 – GAB/SEAP
Belém, 20 de outubro de 2021.
O Secretário de Estado de Administração Penitenciária, em exercício no uso de suas atribuições legais;
RESOLVE:
Art. 1°. – NOMEAR os servidores abaixo para compor a Comissão Técnica de Classificação (CTC), de acordo com a Lei 7210/84, arts. 6º, 7º e 9º, que deverá proceder, quando solicitada, a emissão de parecer e/ou laudo técnico em avaliação psicossocial das custodiadas do Centro de Reeducação Feminino- CRF.
PRESIDENTE: ERICA DA SILVA DE SOUSA – Diretora
MEMBRO: NATÁLIA LOURENÇA SODRÉ- Gerente de segurança
MEMBRO: MARIVONE COSTA FRANCO- Assistente social
MEMBRO: ANDREA CONCEIÇÃO DO NASCIMENTO- Assistente social
MEMBRO: ROSELY ESTÁCIO BARBOSA- Assistente social
MEMBRO: LARISSA SALES PEREIRA- Psicóloga
MEMBRO: JOSIANE MIRANDA MACIEL- Psicóloga
MEMBRO: SOLANGE DO SOCORRO DA SILVA DOS SANTOS- Psicóloga
MEMBRO: VANESSA REGINA LEITE DA ENCARNAÇÃO- Terapeuta ocupacional
MEMBRO: MÁRCIA MARIA DE SOUZA VIANA CORREA- Terapeuta ocupacional
SECRETÁRIO: IZABELE SALEMA DA SILVA ANDRADE- Agente penitenciário
SECRETÁRIO SUPLENTE: DARCILENE OLIVEIRA NEVES- Agente penitenciário
Art. 2º. – DETERMINAR à Diretoria de Gestão de Pessoas que adote as providências cabíveis para o registro em pasta funcional.
Art. 3º. – Esta Portaria entra em vigor na data de sua assinatura, revogando-se as disposições em contrário.
DÊ-SE CIÊNCIA, REGISTRE-SE E CUMPRA-SE.
ARTHUR RODRIGUES DE MORAES
Secretário de Estado de Administração Penitenciária, em exercício

Protocolo: 719559

PORTARIA Nº 722/2021 – GAB/SEAP
Belém, 20 de outubro de 2021.
O Secretário de Estado de Administração Penitenciária, em exercício no uso de suas atribuições legais;
RESOLVE:
Art. 1°. – NOMEAR os servidores abaixo para compor a Comissão Técnica de Classificação (CTC), de acordo com a Lei 7210/84, arts. 6º, 7º e 9º, que deverá proceder, quando solicitada, a emissão de parecer e/ou laudo técnico em avaliação psicossocial dos custodiados do Presídio Estadual Metropolitano III- PEM III.
PRESIDENTE: RITA DE CASSIA CANTO DA COSTA – Diretora
MEMBRO: RUTH HELENA DA COSTA BENASSULY-Coordenadora administrativa
MEMBRO: CLEBESON JUNIO PIMENTEL- Gerente de segurança
MEMBRO: CRISTILENE TAVARES HENRIQUES- Assistente social
MEMBRO: SANDRA CARLA DE SOUZA CARVALHO- Psicóloga
SECRETÁRIO: BENEDITO FAGNER SILVA DOS SANTOS- Agente penitenciário
Art. 2º. – DETERMINAR à Diretoria de Gestão de Pessoas que adote as providências cabíveis para o registro em pasta funcional.
Art. 3º. – Esta Portaria entra em vigor na data de sua assinatura, revogando-se as disposições em contrário.
DÊ-SE CIÊNCIA, REGISTRE-SE E CUMPRA-SE.
ARTHUR RODRIGUES DE MORAES
Secretário de Estado de Administração Penitenciária, em exercício

Protocolo: 719541

PORTARIA Nº 724/2021 – GAB/SEAP/PA
Belém, 20 de outubro de 2021.
O Secretário de Estado de Administração Penitenciária, em exercício no uso de suas atribuições legais;
RESOLVE:
Art. 1°. – NOMEAR os servidores abaixo para compor a Comissão Técnica de Classificação (CTC), de acordo com a Lei 7210/84, arts. 6º, 7º e 9º, que deverá proceder, quando solicitada, a emissão de parecer e/ou laudo técnico em avaliação psicossocial dos custodiados do Centro de Recuperação Penitenciário do Pará IV- CRPP IV:
PRESIDENTE: RUBENS TEIXEIRA MAUÉS JUNIOR – Diretor
MEMBRO: PRISCILA DA COSTA MENEZES BITTENCOURT- Psicóloga
MEMBRO: LEILIANE SANTOS MADALENA- Assistente social
MEMBRO: FLAVIA MOTA MOREIRA GOMES- Gerente administrativo
MEMBRO: ELIEZER DA PURIFICAÇÃO AZARIAS- Gerente de segurança
Art. 2º. – DETERMINAR à Diretoria de Gestão de Pessoas que adote as providências cabíveis para o registro em pasta funcional.
Art. 3º. – Esta Portaria entra em vigor na data de sua assinatura, revogando-se as disposições em contrário.
DÊ-SE CIÊNCIA, REGISTRE-SE E CUMPRA-SE.
ARTHUR RODRIGUES DE MORAES
Secretário de Estado de Administração Penitenciária, em exercício

Protocolo: 719538

DIÁRIA

PORTARIA Nº 622/2021
Objetivo: ESCOLTAR INTERNO, PARA REALIZAR EXAME ESPECIALIZADO, EM DOENÇAS INFECCIOSAS PARASITÁRIAS.
Fundamento Legal: art. 145 da Lei 5.810/94
Origem: TOMÉ AÇÚ/CRRTA.
Destino: BELÉM/PA
Servidor (es): 5946763-2 – GENILSON MOIA PEREIRA – AG. PRISIONAL – 8400426-2 – MARCOS ANTÔNIO OKABE – MOTORISTA.
Período: 07/04/2021 - Diária(s): 01 (uma)
Ordenador: JARBAS VASCONCELOS DO CARMO

Protocolo: 719567

FÉRIAS

PORTARIA Nº 2683/21-DGP.SEAP, de 18/10/21
O DIRETOR DE GESTÃO DE PESSOAS, no uso de suas atribuições legais que lhe são conferidas pela Portaria de nº 595/2021-GAB.SEAP, de 08/06/2021.
RESOLVE: CONCEDER aos servidores, abaixo relacionados, 30 (trinta) dias de férias regulamentares, de acordo com o Art. 74 da Lei nº 5.810/94, a serem gozadas no período abaixo:
Nº-NOME-MATRÍCULA-EXERCÍCIO-GOZO
1-ABDINALDO RODRIGUES FERREIRA JUNIOR-5950136-2021-01.12.21 a 30.12.21
2-ABIMAEL GUIMARAES FIGUEIRA-5900742-2021-01.12.21 a 30.12.21
3-ABRAHAM FABRIZIO BENDAYAN-57175831-2020-01.12.21 a 30.12.21
4-ADAM DOUGLAS CASTELO MACEDO-54181406-2021-01.12.21 a 30.12.21
5-ADRIA CUNHA FREITAS-5901131-2021-01.12.21 a 30.12.21
6-ADRIANA DA SILVA SANTANA-57174237-2021-01.12.21 a 30.12.21
7-ADRIANA DE MORAES ALBUQUERQUE-6403324-2021-01.12.21 a 30.12.21
8-ADRIANA FERRAZ DO PRADO MAUES-57201800-2021-13.12.21 a 11.01.22
9-AGEU FERREIRA DA SILVA-5917480-2021-01.12.21 a 30.12.21
10-ALAN BRUNO MACEDO-57210069-2020-01.12.21 a 30.12.21
11-ALAN SANTOS PACHECO-5949748-2021-01.12.21 a 30.12.21
12-ALDALENA MARIA DA CRUZ SERRAO-57191232-2021-01.12.21 a 30.12.21
13-ALDEMIR SOUZA DOS SANTOS-5825474-2020-01.12.21 a 30.12.21
14-ALDO POLARO CASTRO-5949738-2021-01.12.21 a 30.12.21
15-ALESSANDRA COSTA CORREA-5893586-2021-01.12.21 a 30.12.21
16-ALESSANDRO HERUNDINO PEREIRA RODRIGUES-5950202-2021-01.12.21 a 30.12.21
17-ALESSANDRO SILVA DOS SANTOS-5769078-2021-01.12.21 a 30.12.21
18-ALEXANDRE BARROS GONÇALVES-5949840-2021-01.12.21 a 30.12.21
19-ALEXANDRE MAURILO OLIVEIRA TRINDADE-54191373-2021-01.12.21 a 30.12.21
20-ALUISIO ALBERTO LEAO BARBOSA-57203819-2021-01.12.21 a 30.12.21
21-AMANDO DE OLIVEIRA BESERRA-5936481-2021-01.12.21 a 30.12.21
22-ANA ALICE DA SILVA CUNHA-5868831-2021-01.12.21 a 30.12.21
23-ANA CLAUDIA FURTADO DE CARVALHO-5612594-2021-01.12.21 a 30.12.21
24-ANA CRISTINA BRITO DA SILVA-57210013-2021-01.12.21 a 30.12.21
25-ANA LICE MARTINS CHAVES-5812127-2021-01.12.21 a 30.12.21
26-ANCELMO BRAGA PUREZA-57209649-2021-01.12.21 a 30.12.21
27-ANDERSON ALMEIDA NASCIMENTO-57221197-2021-01.12.21 a 30.12.21
28-ANDERSON CORREA VIEIRA-5850576-2021-01.12.21 a 30.12.21
29-ANDERSON HARLEY SOUZA DA LUZ -57192432-2020-01.12.21 a 30.12.21
30-ANDERSON LUIS XAVIER RAMOS-5939045-2021-01.12.21 a 30.12.21
31-ANDRE LEVY DA SILVA ALBUQUERQUE-5932788-2021-01.12.21 a 30.12.21
32-ANDRE MONTE DE BRITO-5942519-2021-01.12.21 a 30.12.21
33-ANTONIO ARISFRAN MAGALHAES VIANA-5953890-2021-01.12.21 a 30.12.21
34-ANTONIO CARLOS BRITO DE ARAUJO -57174223-2021-01.12.21 a 30.12.21
35-ANTONIO CARLOS RIBEIRO-57217069-2021-01.12.21 a 30.12.21
36-ANTONIO CARLOS SOUSA MARIANO-80846080-2020-01.12.21 a 30.12.21
37-ANTONIO EDIVAN TAVARES COSTA -54196469-2021-01.12.21 a 30.12.21
38-ANTONIO MARCOS DE ARAUJO-54191232-2020-01.12.21 a 30.12.21
39-ANTONIO MARIA DE SOUZA -57175004-2021-01.12.21 a 30.12.21

40-ANTONIO MAURICIO RODRIGUES LEITE-5949743-2021-01.12.21 a 30.12.21
41-ANTONIO MOZART CAVALCANTE NETO-5949777-2021-01.12.21 a 30.12.21
42-ANTONIO SERGIO LIMA FORTES-5759870-2020-01.12.21 a 30.12.21
43-ANTONIO XAVIER DA SILVA-54194947-2020-01.12.21 a 30.12.21
44-ARTHUR RODRIGUES DE MORAES-5092140-2021-20.12.21 a 18.01.22
45-AUGUSTO SACRAMENTO DE QUEIROZ-5898632-2021-01.12.21 a 30.12.21
46-BARBARA ELEODORA VIANA DA SILVA-5725313-2021-01.12.21 a 30.12.21
47-BERNARDINO DE SOUZA GONÇALVES-7565638-2021-01.12.21 a 30.12.21
48-BRENDA NAYARA SILVA DOS SANTOS-57221059-2021-01.12.21 a 30.12.21
49-BRUNO CAESAR OLIVEIRA ARAUJO-5952330-2020-01.12.21 a 30.12.21
50-BRUNO DA COSTA NAHUM-57221091-2021-01.12.21 a 30.12.21
51-BRUNO JOSE CORREIA DA SILVA-5950110-2021-01.12.21 a 30.12.21
52-CARLOS ALBERTO DA LUZ E SILVA -5814847-2021-01.12.21 a 30.12.21
53-CARLOS ALEXANDRE RODRIGUES DA SILVA-5905644-2021-01.12.21 a 30.12.21
54-CARLOS ANDRE MOTA DA CRUZ-5950109-2021-01.12.21 a 30.12.21
55-CARLOS ANTONIO BAIA-43591-2021-01.12.21 a 30.12.21
56-CARLOS AUGUSTO SILVA DO NASCIMENTO-5856418-2021-01.12.21 a 30.12.21
57-CARLOS ROGERIO DA SILVA CABRAL-5950098-2021-01.12.21 a 30.12.21
58-CAROLINE ROSABELLE FURTADO FERREIRA-5942588-2021-01.12.21 a 30.12.21
59-CELSO HENRIQUE FONSECA CARVALHO-5924837-2021-01.12.21 a 30.12.21
60-CELSO MONTEIRO GOMES-57202974-2020-01.12.21 a 30.12.21
61-CELSO NEPOMUCENO DA CUNHA-54193732-2021-01.12.21 a 30.12.21
62-CHARLES ANDRADE SEVERINO-54188786-2021-01.12.21 a 30.12.21
63-CHARLEY DA SILVA E SILVA-57201410-2021-01.12.21 a 30.12.21
64-CILENE DO SOCORRO ALMEIDA MELO-57220950-2021-01.12.21 a 30.12.21
65-CLARISSE DO SOCORRO NASCIMENTO LEAL-57221126-2021-01.12.21 a 30.12.21
66-CLAUDENILDO GONÇALVES COSTA-57203279-2021-01.12.21 a 30.12.21
67-CLAUDIA PAIVA DA SILVA E SOUZA-57210967-2021-01.12.21 a 30.12.21
68-CLAUDINEI JUSTINO DE SOUZA-5950101-2021-01.12.21 a 30.12.21
69-CLEBER ALVES DE SOUZA-54181528-2020-01.12.21 a 30.12.21
70-CLEBER MARCELO DIAS PINTO-5931908-2021-01.12.21 a 30.12.21
71-CLEIDE HELENA AVELAR FERNANDES-54180169-2021-01.12.21 a 30.12.21
72-CLEIDSON POMPEU RODRIGUES-5889826-2021-01.12.21 a 30.12.21
73-CLEIDYR DA SILVA LIMA-57213268-2021-01.12.21 a 30.12.21
74-CLEILTON NUNES DO NASCIMENTO-57225351-2021-01.12.21 a 30.12.21
75-CLEUDILENE SANTOS SILVA-5950093-2021-01.12.21 a 30.12.21
76-CONCEIÇÃO DE FATIMA PONTES DIAS-5923799-2021-01.12.21 a 30.12.21
77-CRISTHIANE ARAUJO SILVA DE MIRANDA-54193742-2021-01.12.21 a 30.12.21
78-CRISTILENE TAVARES HENRIQUES-57191204-2021-01.12.21 a 30.12.21
79-DANIEL FARIAS MARQUES-5953869-2021-01.12.21 a 30.12.21
80-DANIEL JUNIO SANTOS DA SILVA-5950565-2021-01.12.21 a 30.12.21
81-DANIEL MORAES ABTIBOL-5930479-2021-01.12.21 a 30.12.21
82-DANIELLE DO SOCORRO GUIMARAES COUTO-54196396-2021-01.12.21 a 30.12.21
83-DARCILENE OLIVEIRA NEVES-5614368-2020-01.12.21 a 30.12.21
84-DARIO ALVES DA SILVA-5931353-2021-01.12.21 a 30.12.21
85-DEIVID JUNIOR MENEZES DA SILVA-57221162-2021-01.12.21 a 30.12.21
86-DENES FABIO SOUZA OLIVEIRA-54181935-2021-01.12.21 a 30.12.21
87-DENISSON FRANK ALVINO DA SILVA-5835941-2021-01.12.21 a 30.12.21
88-DERIVALDO LIMA DE SOUZA-5949895-2021-01.12.21 a 30.12.21
89-DEUCY COELHO FURTADO-57192410-2021-01.12.21 a 30.12.21
90-DIEGO CARVALHO EVANGELISTA-57206188-2021-01.12.21 a 30.12.21
91-DIEGO MARCELO COSTA DA SILVA-5950122-2021-01.12.21 a 30.12.21
92-DJALMA PAMPLONA DOS SANTOS JUNIOR-54193735-2021-01.12.21 a 30.12.21
93-DUGUE FERREIRA DE BARROS-5949994-2021-01.12.21 a 30.12.21
94-EDER TRINDADE LAMEIRA-54188200-2021-01.12.21 a 30.12.21
95-EDGAR MOREIRA FILHO-5217660-2021-01.12.21 a 30.12.21
96-EDILBERTO DA SILVA GOMES-54181391-2020-01.12.21 a 30.12.21
97-EDILSON CORREA LIMA-5814677-2021-01.12.21 a 30.12.21
98-EDINELSON NAZARENO RAIOL CORDOVIL-54193736-2021-01.12.21 a 30.12.21
99-EDMILSON TERAN DA COSTA-5797144-2021-01.12.21 a 30.12.21
100-EDSON ALAN FERNANDES SACRAMENTO-5856345-2021-01.12.21 a 30.12.21
101-EDSON ALAN GONÇALVES SOUZA-5954098-2021-01.12.21 a 30.12.21
102-EDSON DA SILVA FERREIRA-8090267-2021-01.12.21 a 30.12.21
103-EDVALDO DE ARAUJO SOUZA-54181867-2021-01.12.21 a 30.12.21
104-EDWARD DE ARAUJO DE OLIVEIRA-5710464-2020-01.12.21 a 30.12.21
105-ELAINE MINELLE PEREIRA DUARTE-5943152-2021-01.12.21 a 30.12.21
106-ELAINNE LOBO GONCALVES DE OLIVEIRA-54182555-2021-01.12.21 a 30.12.21
107-ELCIO LUIZ FERREIRA DA SILVA-5798418-2021-01.12.21 a 30.12.21
108-ELIANE DO SOCORRO BRAGA LOPES-57206210-2020-01.12.21 a 30.12.21
109-ELIANE NASCIMENTO DE SOUZA-8400550-2020-01.12.21 a 30.12.21
110-ELIAS FABRICIO DE OLIVEIRA PEDROSA-5950123-2021-01.12.21 a 30.12.21
111-ELISABETH VIEIRA SILVA-5954277-2021-01.12.21 a 30.12.21
112-ELOISA DOS SANTOS FAGUNDES-57192422-2020-01.12.21 a 30.12.21
113-ELTON JOSE FERREIRA DA SILVA-5949672-2021-01.12.21 a 30.12.21
114-ELZIANE MAIA DE LIMA-5896558-2021-01.12.21 a 30.12.21
115-EMANUEL SILVESTRE ALMEIDA-5935911-2021-01.12.21 a 30.12.21
116-EMERSON FERREIRA SERRAO-54191244-2021-01.12.21 a 30.12.21
117-ENIO RICARDO SOARES VIEIRA-5949439-2021-01.12.21 a 30.12.21
118-ERASMO CARLOS SOARES DE AQUINO-54188171-2021-01.12.21 a 30.12.21
119-ERIC WILIAN LEAL BRITO-57207398-2021-01.12.21 a 30.12.21
120-ERIVALDO PINTO MACHADO-5950142-2021-01.12.21 a 30.12.21
121-ERLYC FERREIRA DE AVIZ-57201912-2021-01.12.21 a 30.12.21
122-EULEJUNHO MARTINS SALES-54188187-2021-01.12.21 a 30.12.21
123-EULENIA RODRIGUES DA SILVA-5756804-2021-15.12.21 a 13.01.22
124-EUNICE FERRAO DA SILVA-5860598-2021-01.12.21 a 30.12.21
125-EVERSON MAIA NASCIMENTO-5949860-2021-01.12.21 a 30.12.21
126-EVERTON LUIZ GONCALVES DOS SANTOS-57201100-2021-01.12.21 a 30.12.21
127-EWERTON BRENO SOUSA DO NASCIMENTO-5949816-2021-01.12.21 a 30.12.21
128-FABIO AUGUSTO SAMPAIO DE ANDRADE-5949703-2020-01.12.21 a 30.12.21
129-FABIO DAMASCENO QUADROS-5954344-2021-01.12.21 a 30.12.21
130-FABIO DE ALMEIDA PARAFITA-5949696-2021-01.12.21 a 30.12.21
131-FABIO DE OLIVEIRA RIBEIRO-5949688-2021-01.12.21 a 30.12.21
132-FABIO SANTOS DA SILVA-5954383-2021-01.12.21 a 30.12.21
133-FABIO XAVIER DE CASTRO NETO-57175014-2021-01.12.21 a 30.12.21
134-FABRICIO DA SILVA MACHADO-5950147-2021-01.12.21 a 30.12.21
135-FELIPE AMARAL DOS SANTOS-8400445-2021-01.12.21 a 30.12.21
136-FERNANDO FERREIRA DOS SANTOS-5949706-2021-01.12.21 a 30.12.21
137-FERNANDO LUCAS VALENTE BARROS-57206096-2020-01.12.21 a 30.12.21
138-FRANCELINO MORAES MESQUITA-5836050-2021-01.12.21 a 30.12.21
139-FRANCINETE GOMES DE FREITAS-57203559-2020-01.12.21 a 30.12.21
140-FRANCISCA OLIVEIRA LOPES-57229034-2021-01.12.21 a 30.12.21
141-FRANCISCA ROSIANE MACIEL DA SILVA-54196385-2021-01.12.21 a 30.12.21
142-FRANCISCO DANIEL DE PAULA CAVALCANTE PEREIRA-5949669-2021-01.12.21 a 30.12.21
143-FRANCISCO DE JESUS DOS PASSOS SILVA-54181526-2021-01.12.21 a 30.12.21
144-FRANCISCO DE SOUZA BRITO-5950141-2021-01.12.21 a 30.12.21
145-FRANCISCO IURE ARAUJO DE MELO-5931371-2021-01.12.21 a 30.12.21
146-FRANCISCO LAURO MAIA DA SILVA-5953944-2021-20.12.21 a 18.01.22
147-FRANCISCO MENDONÇA DE FREITAS-5815355-2020-01.12.21 a 30.12.21
148-FRANCISCO RONALDO ALVES DA SILVA-5942566-2021-01.12.21 a 30.12.21
149-FRANK DANNY COSTA BECKMAN-5949693-2021-01.12.21 a 30.12.21
150-GALDEBERGES SOUZA DA SILVA-54187423-2021-01.12.21 a 30.12.21
151-GECY ALVES NE FILHO-57223274-2021-01.12.21 a 30.12.21
152-GESSE RODROGUES BEZERRA-5949714-2021-01.12.21 a 30.12.21
153-GEZIEL SILVA DE FARIAS-57202257-2021-01.12.21 a 30.12.21
154-GILSON DOS ANJOS AIRES-57189842-2021-01.12.21 a 30.12.21
155-GILSON MOREIRA ANGELIM-5814944-2021-01.12.21 a 30.12.21
156-GIORGINA GONÇALVES BRABO MACHADO-54180132-2021-01.12.21 a 30.12.21
157-GLEISON EDUARDO DA SILVA LEAO-5954252-2021-01.12.21 a 30.12.21
158-HELIO VERAS SANTANA-54188173-2021-01.12.21 a 30.12.21
159-HILDENILSON SOUZA LIMA-5739039-2020-01.12.21 a 30.12.21
160-HUGO MAGALHAES MARTINS-5949520-2021-01.12.21 a 30.12.21
161-IDIVAN DE JESUS LIMA PENHA-54181560-2020-01.12.21 a 30.12.21
162-IGOR DE SOUSA KIYATAKE-57221123-2020-01.12.21 a 30.12.21
163-IRAMAR DIAS DOS SANTOS-5850568-2021-01.12.21 a 30.12.21
164-IRAN ALMEIDA ANDRADE-5952563-2020-01.12.21 a 30.12.21
165-IRANI DOS SANTOS LEAL-54182139-2020-01.12.21 a 30.12.21
166-ISRAEL GUEDES DOS SANTOS-7565343-2021-01.12.21 a 30.12.21
167-IVALDINO GEMAQUE DA SILVA-57174074-2021-01.12.21 a 30.12.21
168-IZAIAS PANTOJA DA SILVA-8400423-2021-01.12.21 a 30.12.21
169-JAIR RAIMUNDO DE MIRANDA MARTINS-8051500-2021-01.12.21 a 30.12.21
170-JAIRO ALVES DA SILVA-5614678-2021-01.12.21 a 30.12.21
171-JAIRO DA SILVA PACHECO-57191102-2021-01.12.21 a 30.12.21

172-JAIRO MOREIRA BARATA-5949855-2021-01.12.21 a 30.12.21
173-JAMYLLE DE NAZARE FERREIRA TEIXEIRA-5944190-2021-01.12.21 a 30.12.21
174-JANDECY WAGNER ABUD BARRETO-5816882-2021-01.12.21 a 30.12.21
175-JANDERSON CLAUDIO DIAS DA COSTA-54181408-2021-01.12.21 a 30.12.21
176-JANE DO SOCORRO REIS DA COSTA-5415063-2021-01.12.21 a 30.12.21
177-JEFFERSON DE OLIVEIRA FREIRE-5949886-2021-01.12.21 a 30.12.21
178-JOAO ANTONIO FONSECA RIBEIRO-5921689-2021-01.12.21 a 30.12.21
179-JOAO BATISTA SILVA BARBOSA-54188699-2021-01.12.21 a 30.12.21
180-JOAO VICTOR OLIVEIRA SERRA-5939050-2021-01.12.21 a 30.12.21
181-JOAQUIM NUNES DA COSTA JUNIOR-5920622-2021-01.12.21 a 30.12.21
182-JOELCIO SOUZA MOREIRA-54181949-2021-01.12.21 a 30.12.21
183-JOELDER FRANCISCO VENCESLAU DE SOUSA-54194912-2021-01.12.21 a 30.12.21
184-JOELTON PANTOJA DE OLIVEIRA-5949883-2021-01.12.21 a 30.12.21
185-JONIEL ARAUJO NORONHA-5949871-2021-01.12.21 a 30.12.21
186-JONIVALDO MARINHO ALVES-54181900-2021-01.12.21 a 30.12.21
187-JORGE DOUGLAS ALFAIA GOMES-57220861-2020-01.12.21 a 30.12.21
188-JOSE ADMILSON RAMOS LACERDA-54180101-2021-01.12.21 a 30.12.21
189-JOSE ALBERTO DOS SANTOS DIAS-57221097-2021-01.12.21 a 30.12.21
190-JOSE AUGUSTO DA SILVA RIBEIRO-5217490-2020-01.12.21 a 30.12.21
191-JOSE AUGUSTO DE ARAUJO FERREIRA-5949862-2021-01.12.21 a 30.12.21
192-JOSE CESAR DAS NEVES LIMA FILHO-5949443-2021-01.12.21 a 30.12.21
193-JOSE CLODOALDO DE OLIVEIRA-5835925-2020-01.12.21 a 30.12.21
194-JOSE DE RIBAMAR COSTA-5839106-2021-01.12.21 a 30.12.21
195-JOSE DE RIBAMAR MARQUES PEREIRA-5949889-2021-01.12.21 a 30.12.21
196-JOSE GUILHERME LOBO NEGRAO-57216594-2021-01.12.21 a 30.12.21
197-JOSE KARLOS GOERSCH ANDRADE-5816564-2021-01.12.21 a 30.12.21
198-JOSE MARIA SILVA MORAES-57207470-2021-01.12.21 a 30.12.21
199-JOSE MAURO SOARES LEAO-5954006-2021-01.12.21 a 30.12.21
200-JOSE RAIMUNDO ALVES DE SOUZA MANGABEIRA-326100-2020-01.12.21 a 30.12.21
201-JOSE RICARDO OLIVEIRA-54181390-2021-01.12.21 a 30.12.21
202-JOSE ROBERTO DE AMORIM PALLASS-5850592-2021-01.12.21 a 30.12.21
203-JOSE RONALDO SILVA DE SOUZA-5210372-2020-01.12.21 a 30.12.21
204-JOSE SABINO FARO BARROS JUNIOR-54195726-2021-01.12.21 a 30.12.21
205-JOSE VICENTE MENDONÇA CECILIO-5827531-2021-01.12.21 a 30.12.21
206-JOSIANE COUTINHO MATHEWS-5919102-2021-01.12.21 a 30.12.21
207-JULIANA SILVIA SOARES PANTOJA-54197846--01.12.21 a 30.12.21
208-JULIO SILVA TAVARES-5950076-2021-01.12.21 a 30.12.21
209-JUNIO MACEDO DA COSTA-54181690-2021-01.12.21 a 30.12.21
210-KEILA MARIA CARNEIRO LOPES-5950087-2021-01.12.21 a 30.12.21
211-KLEYTON PINTO GODINHO-5808650-2020-15.12.21 a 13.01.22
212-LAERCIO BELTRAO NORONHA JUNIOR-57203268-2021-01.12.21 a 30.12.21
213-LAIS AMARAL GALUCIO-5952613-2020-01.12.21 a 30.12.21
214-LEANDRA FERREIRA DE SOUZA AGUIAR-5942927-2021-01.12.21 a 30.12.21
215-LEANDRO GONÇALVES DE SOUSA-5953838-2021-01.12.21 a 30.12.21
216-LEANDRO MOREIRA DE ARAUJO-5950077-2021-01.12.21 a 30.12.21
217-LEIDIANE RIBEIRO COSTA BENTES-54196387-2021-01.12.21 a 30.12.21
218-LEILA CRISTINA CARDOSO LOPES-5808642-2021-01.12.21 a 30.12.21
219-LIENE FERNANDES MAUES-57195979-2021-01.12.21 a 30.12.21
220-LINDERLEY SILVA DA COSTA-57174568-2021-01.12.21 a 30.12.21
221-LUAN BARBOSA COSTA-5942787-2021-01.12.21 a 30.12.21
222-LUCIANO DELFINE PIVETTA-5950056-2021-01.12.21 a 30.12.21
223-LUCIETE DOS SANTOS TAVARES-5879825-2021-01.12.21 a 30.12.21
224-LUCIO JOSE DE AMORIM LEITE-5950129-2021-01.12.21 a 30.12.21
225-LUIS CARLOS PAZ DA SILVA-5950055-2021-01.12.21 a 30.12.21
226-LUIZ ADALBERTO XAVIER CARDOSO-5950023-2021-01.12.21 a 30.12.21
227-LUIZ ALBERTO ALVES NEGRAO-54193689-2021-01.12.21 a 30.12.21
228-LUIZ CARLOS DE SOUZA LIMA-57192426-2021-01.12.21 a 30.12.21
229-MANOEL DO ROSARIO DA SILVA FRANÇA-54188182-2021-01.12.21 a 30.12.21
230-MANOEL EDUARDO OLIVEIRA DOS SANTOS-5760003-2021-01.12.21 a 30.12.21
231-MANOEL GUIMARAES DE OLIVEIRA-57174174-2021-01.12.21 a 30.12.21
232-MANOEL SANTANA SOUZA DE AVIZ-5815380-2021-01.12.21 a 30.12.21
233-MANOEL WILSON PANTOJA DE SOUSA-5950200-2021-01.12.21 a 30.12.21
234-MANUEL MARIA PINHEIRO NAIA-5835828-2020-01.12.21 a 30.12.21
235-MANUELLE INEZ BORGES SOUZA-5899292-2021-01.12.21 a 30.12.21
236-MARCELO CLAUDIO TERRA MOTA-5950047-2021-15.12.21 a 13.01.22
237-MARCELO DE MATOS VAZ-5927441-2021-01.12.21 a 30.12.21
238-MARCILEIA FRANCO MARTINS-5537673-2021-01.12.21 a 30.12.21
239-MARCINA DA COSTA SILVA DOS SANTOS-57192414-2021-01.12.21 a 30.12.21
240-MARCIO GONÇALVES LOPES-5906468-2021-01.12.21 a 30.12.21
241-MARCIO HELENO CORDEIRO MORAES-57201623-2020-01.12.21 a 30.12.21
242-MARCIO JOSE COSTA DA SILVA-54181527-2021-01.12.21 a 30.12.21
243-MARCIO JOSE TENORIO NUNES-57201906-2021-01.12.21 a 30.12.21
244-MARCO ANTONIO FERNANDES FONSECA-57192544-2020-01.12.21 a 30.12.21
245-MARCOS JEAN COSTA DA SILVA-5949299-2021-01.12.21 a 30.12.21
246-MARCUS VINICIUS VIANA BENTES-57206293-2020-01.12.21 a 30.12.21
247-MARCYA BERNADETH PINTO HENRIQUES-57174368-2020-01.12.21 a 30.12.21
248-MARIA ALICE BOULHOSA MARTINS-5482615-2021-01.12.21 a 30.12.21
249-MARIA AUGUSTA TAVARES DE CARVALHO-57192498-2021-01.12.21 a 30.12.21
250-MARIA CELESTE CARDOSO PINHEIRO REIMAO-5847931-2021-01.12.21 a 30.12.21
251-MARIA CLARINETE VIEIRA QUEIROZ-8400418-2021-01.12.21 a 30.12.21
252-MARIA CRISTINA ARAUJO MARTINS-57201217-2021-01.12.21 a 30.12.21
253-MARIA CRISTINA TEIXEIRA LIMA-57205809-2021-01.12.21 a 30.12.21
254-MARIA DA PAZ LEMOS NASCIMENTO-8042964-2021-01.12.21 a 30.12.21
255-MARIA DE FATIMA DE LIMA GARCIA-54188688-2021-01.12.21 a 30.12.21
256-MARIA DE NAZARE SOUZA DO NASCIMENTO-84697-2021-01.12.21 a 30.12.21
257-MARIA DO SOCORRO PIRES DA COSTA-41297-2021-01.12.21 a 30.12.21
258-MARIA FRANCISCA DA COSTA RODRIGUES-54182148-2020-01.12.21 a 30.12.21
259-MARIA HELENA BARBOSA NASCIMENTO VELOSO-57220692-2021-01.12.21 a 30.12.21
260-MARIA LENILDA ARAUJO DA SILVA-5812011-2021-01.12.21 a 30.12.21
261-MARIA MONICA FERREIRA DA SILVA-57221185-2021-01.12.21 a 30.12.21
262-MARIA SARA CASTELO DE FONSECA GEMAQUE-57220913-2020-01.12.21 a 30.12.21
263-MARINETH ALVES DE SOUZA-5906308-2021-01.12.21 a 30.12.21
264-MARISA TRINDADE PEREIRA-54190260-2021-01.12.21 a 30.12.21
265-MARIVAN BARCELAR DE OLIVEIRA-5266211-2021-01.12.21 a 30.12.21
266-MARLI CRISTINA DAS CHAGAS MARQUES-57192549-2020-01.12.21 a 30.12.21
267-MATHEUS MENESES SEAWRIGHT DE OLIVEIRA-5950548-2021-01.12.21 a 30.12.21
268-MAURICELIA SILVA DA SILVA-57221199-2021-01.12.21 a 30.12.21
269-MAURICIO ASSUNÇAO SOUSA-57207245-2021-01.12.21 a 30.12.21
270-MAURO ROBSON MONTEIRO DOS SANTOS-5698499--01.12.21 a 30.12.21
271-MAURO SERGIO RAMOS DOS ANJOS-5950070-2021-01.12.21 a 30.12.21
272-MAXWELL ANDERSON CARLOS SANTOS-57221645-2021-01.12.21 a 30.12.21
273-MICHEL WAGNER DE SOUZA MATOS-54190655-2021-01.12.21 a 30.12.21
274-MIGUEL ARCANJO GONÇALVES BIBAS-57174084-2021-01.12.21 a 30.12.21
275-MILTON IVAN LIMA FRANCO JUNIOR-5935162-2021-01.12.21 a 30.12.21
276-MIRIAN DE SOUZA BARROSO-5954433-2021-01.12.21 a 30.12.21
277-MONICA ABREU SILVA LOBATO-54181468-2020-01.12.21 a 30.12.21
278-NAIA SILVA OLIVERIA DE SOUSA-5920157-2021-01.12.21 a 30.12.21
279-NANCI SANTOS DO AMOR DIVINO-5808251-2021-01.12.21 a 30.12.21
280-NATALIA MARIA DE AMORIM PINHEIRO-57192294-2020-01.12.21 a 30.12.21
281-NORBERTO DA SILVA MARTINS-57199634-2021-01.12.21 a 30.12.21
282-OCILENE BARROS PINTO-5109019-2021-01.12.21 a 30.12.21
283-OLGA NAZARE PANTOJA DE MORAIS-57213381-2021-01.12.21 a 30.12.21
284-ORIVALDA DE ALMEIDA-5868670-2021-01.12.21 a 30.12.21
285-OSVALDO SERGIO DE OLIVEIRA PAIXAO-5728720-2020-01.12.21 a 30.12.21
286-PABLO RODRIGO GUSMAO REIS-5949955-2021-01.12.21 a 30.12.21
287-PATRICIA DA CRUZ SARAIVA-5896389-2021-01.12.21 a 30.12.21
288-PATRICIA LOBAO ARTIAGA-54186877-2021-01.12.21 a 30.12.21
289-PAULO ANTONIO SILVA FONSECA-8400669-2021-05.12.21 a 03.01.22
290-PAULO RAFAEL ALENCAR PEIXOTO-5950909-2021-01.12.21 a 30.12.21
291-PAULO SERGIO CARDOSO MOREIRA-5738938-2021-01.12.21 a 30.12.21

292-PAULO SILVA DA CUNHA-54185278-2021-01.12.21 a 30.12.21
293-PEDRO AFONSO DE FIGUEIREDO BRITO JUNIOR-57210874-2021-01.12.21 a 30.12.21
294-PIO VEIGA BRITO-57207312-2020-01.12.21 a 30.12.21
295-PLATAO DA SILVA SANTOS-57217179-2021-01.12.21 a 30.12.21
296-RAFISA HELENA DE SOUZA BASTOS-5710553-2021-22.12.21 a 20.01.22
297-RAIMUNDO IVAN NASCIMENTO COSTA-57210780-2021
298-RAIMUNDO MAX MOURA FREIRE-5769140-2021-01.12.21 a 30.12.21
299-RAIMUNDO NONATO PINHEIRO BARROS-54181927-2020-01.12.21 a 30.12.21
300-RAIMUNDO NONATO SOUZA DA SILVA-5831296-2021-01.12.21 a 30.12.21
301-RAPHAELPATRICKDUARTESENADEOLIVEIRA-5949461-2021-01.12.21 a 30.12.21
302-RAYNER DE OLIVEIRA SILVA-54193683-2021-01.12.21 a 30.12.21
303-RAYSSA KATHLYN RODRIGUES PAMPLONA-5913186-2021-01.12.21 a 30.12.21
304-REGINALDO BENTES-5179360-2021-01.12.21 a 30.12.21
305-REGINALDO REIS FERREIRA CAXIAS-57221263-2021-01.12.21 a 30.12.21
306-RENATA VALESCA LEITE CORREA-5950000-2021-01.12.21 a 30.12.21
307-RICARDO NETTO DA SILVA-54181759-2021-01.12.21 a 30.12.21
308-RICHARDSON MACHADO DOS SANTOS-5954043-2021-01.12.21 a 30.12.21
309-RILSON DA COSTA QUEIROZ-5942965-2021-01.12.21 a 30.12.21
310-RITA KASSIA RODRIGUES CARIPUNA-5922161-2021-01.12.21 a 30.12.21
311-ROBERTO PAULO DE BRITO JUNIOR-5912044-2021-01.12.21 a 30.12.21
312-RODIVAL SANTANA DA TRINDADE LOBATO-5955681-2021-01.12.21 a 30.12.21
313-RODRIGO DA SILVA LEITE SILVEIRA-5954145-2021-01.12.21 a 30.12.21
314-RODRIGO DIAS TEIXEIRA-5917597-2021-01.12.21 a 30.12.21
315-RODRIGO DOS SANTOS ALVES-5950146-2021-01.12.21 a 30.12.21
316-ROGERIO SILVA DE PAULA-5954821-2021-01.12.21 a 30.12.21
317-ROMARIA GOMES DA SILVA-5936495-2021-01.12.21 a 30.12.21
318-ROMEU DO CARMO AMORIM DA SILVA SOBRINHO-5710367-2020-01.12.21 a 30.12.21
319-RONALD FARIAS RIBEIRO-57206223-2021-01.12.21 a 30.12.21
320-RONALDO CASTRO DOS SANTOS-5954129-2021-01.12.21 a 30.12.21
321-RONALDO FERREIRA DA SILVA-54191460-2020-01.12.21 a 30.12.21
322-ROSA MARIA ESCOSSIO SILVA-54188190-2021-01.12.21 a 30.12.21
323-ROSANGELA MARIA DOS SANTOS DAMASCENO-5835763-2021-01.12.21 a 30.12.21
324-ROSELI DE MIRANDA RAMOS-57205811-2021-01.12.21 a 30.12.21
325-ROSIMA DO SOCORRO MACEDO MACHADO-57221195-2021-01.12.21 a 30.12.21
326-ROSINALDO DE LIMA DA ROCHA-80015466-2021-01.12.21 a 30.12.21
327-ROSINETE SERRA RABELO-5797918-2020-01.12.21 a 30.12.21
328-ROSIVALDO SACRAMENTO DIAS-5868300-2021-01.12.21 a 30.12.21
329-ROSIVAN DE JESUS SANTOS-5950176-2021-01.12.21 a 30.12.21
330-RUBILAR FERNANDES DAS NEVES-54193680-2021-01.12.21 a 30.12.21
331-SANDRO DA SILVA LALOR-57221099- 2021-01.12.21 a 30.12.21
332-SANDRO ROGERIO DE JESUS CARDOSO-57175807-2020- 01.12.21 a 30.12.21
333-SARAH VASCONCELOS NEGRAO-57213366- 2021-01.12.21 a 30.12.21
334-SAYRO FERREIRA NOVAES-5950155-2021-01.12.21 a 30.12.21
335-SEBASTIAO ANDRE GONÇALVES DA VEIGA-54181950-2021-01.12.21 a 30.12.21
336-SERGIO ROBERTO MORAIS DA SILVA-54182004 -2021-01.12.21 a 30.12.21
337-SHANE DA SILVA SANTOS PINTO-57192369- 2021-01.12.21 a 30.12.21
338-SHEILA ANDREA COSTA DE ALMEIDA CUNHA-5899235 -2021-01.12.21 a 30.12.21
339-SHEYSSON COELHO NUNES-5950160 -2021-01.12.21 a 30.12.21
340-SIDENEY ALVES-57207454-2020-01.12.21 a 30.12.21
341-SILAS PINTO CORREA-5950143--2021-01.12.21 a 30.12.21
342-SILVIO DAVID MACHADO PRESTES-5950166-2021-01.12.21 a 30.12.21
343-SIMONE REGINA FERNANDES GONÇALVES-57217132-2021-01.12.21 a 30.12.21
344-SOCRATES LUIZ DE MELO-57201899- 2021-01.12.21 a 30.12.21
345-SONIA LIGIA DOS ANJOS PICANÇO-57174257- 2021-01.12.21 a 30.12.21
346-SONIA MARIA CARDOSO SOARES-57221129- 2020-01.12.21 a 30.12.21
347-SYDNE VILA NOVA MONTEIRO JUNIOR-54188207- 2021-01.12.21 a 30.12.21
348-TARCIVANER ALVES DA SILVA-57174554- 2021-01.12.21 a 30.12.21
349-TAYANE DE BRITO RIBEIRO-5890378- 2020-01.12.21 a 30.12.21
350-TERESA CRISTINA REIS CARVALHO-57188169- 2021-01.12.21 a 30.12.21
351-TEREZINHA DE NAZARE LEITE COLARES-5726093 -2021-01.12.21 a 30.12.21
352-THIAGO MORAES XAVIER-57206217 -2021-01.12.21 a 30.12.21
353-THIAGO NOBRE GONÇALVES-5950182- 2021-01.12.21 a 30.12.21
354-THIAGO SABINO BEZERRA DE NOJOSA-57209559- 2021-01.12.21 a 30.12.21
355-THYAGO SAVEDRA GUIMARAES-5879728- 2021-01.12.21 a 30.12.21
356-VALDEMIR DE OLIVEIRA GAMA-57175008-2021-01.12.21 a 30.12.21
357-VALDEMIR RODRIGUES CALDAS-5725585-2021-01.12.21 a 30.12.21
358-VALDIR RODRIGUES PACHECO-57206173-GSG-2021-01.12.21 a 30.12.21
359-VALTER GUIMARAES IGREJA JUNIOR-5755000-2021-01.12.21 a 30.12.21
360-VANDA CARVALHO DE SOUZA-57220800-2020-01.12.21 a 30.12.21
361-VERA CRUZ EVANGELISTA-57191973-2021-01.12.21 a 30.12.21
362-VERONICA MARQUES PINTO-54191028-2021-01.12.21 a 30.12.21
363-VICENTE RODRIGUES FERREIRA-5825342-2021-01.12.21 a 30.12.21
364-VICTOR HUGO PINHEIRO DE PAIVA-5949912-2021-01.12.21 a 30.12.21
365-VICTOR LUIZ MORAES DOS SANTOS- 5908126-2021-01.12.21 a 30.12.21
366-WALDIR CIRIACO NAVARRO JUNIOR-5859506-2021-01.12.21 a 30.12.21
367-WANDERSON DE SOUZA RAPOSO-5950148-2021-01.12.21 a 30.12.21
368-WANICI CORREA DOS ANJOS BACHA-5949930-2021-01.12.21 a 30.12.21
369 WELTON CHARLES DA SILVA MOTA -5808464-2021-01.12.21 a 30.12.21
370-WILLIAME ARTHUR SOUSA PACHECO-5950547-2021-01.12.21 a 30.12.21
371-WILMAR DA SILVA MATOS-5868688-2020-01.12.21 a 30.12.21
372-WILSON FERREIRA VIEIRA-57207514-2021-01.12.21 a 30.12.21
373 WOLBER ANDERSON OLIVEIRA CAMPOS-5830702- 2021-01.12.21 a 30.12.21
374-WUERMESON SIQUEIRA DOS SANTOS-5949940-2021-01.12.21 a 30.12.21
375-YNARA NANCY SOEIRO MAIA-54188749-2021-01.12.21 a 30.12.21
LUIZ FERNANDO PAES DE QUEIROZ
Diretor de Gestão de Pessoas

Protocolo: 719475

INTERRUPÇÃO DE FÉRIAS
PORTARIA Nº 2843/21-DGP.SEAP, de 20/10/21
INTERROMPER nos termos do Art.74, §2º, da Lei nº 5.810/94, a contar de 04/10/2021, as férias do servidor SILVANA SOARES BELEM, matrícula nº 57191238, concedidas através da PORTARIA Nº 2212/21-DGP.SEAP, de 03/09/2021, publicada no DOE nº 34.694, de 10/09/2021.
LUIZ FERNANDO PAES DE QUEIROZ
Diretor de Gestão de Pessoas

Protocolo: 719461

FÉRIAS
PORTARIA Nº 2844/21-DGP.SEAP, de 20/10/21
CONCEDER 30 (TRINTA) dias de FÉRIAS, de acordo com o Art. 74 da Lei nº 5.810/94, ao servidor RAIMUNDO HUGO DE MORAES NETO, Matrícula Funcional n.º 54192998, no período de 01/11/2021 a 30/11/2021, referente ao exercício de 2021.
LUIZ FERNANDO PAES DE QUEIROZ
Diretor de Gestão de

Protocolo: 719465

PORTARIA Nº 2845/21-DGP.SEAP, de 20/10/21
INTERROMPER nos termos do Art.74, §2º, da Lei nº 5.810/94, a contar de 20/10/2021, as férias do servidor JUCELIA CASTRO SARAIVA, matrícula nº 5942427, concedidas através da PORTARIA Nº 2212/21-DGP.SEAP, de 03/09/2021, publicada no DOE nº 34.694, de 10/09/2021.
O período remanescente terá início a partir de 03/11/21 a 13/11/21.
LUIZ FERNANDO PAES DE QUEIROZ
Diretor de Gestão de Pessoas

Protocolo: 719466

FÉRIAS FRACIONADAS
PORTARIA Nº 2846/21-DGP.SEAP, de 21/10/21
O Diretor de Gestão de Pessoas, no uso de suas atribuições legais que lhe são conferidas pela PORTARIA Nº 595/2021-GAB.SEAP, de 08/06/2021
Considerando o Decreto nº 1.462 de 12/04/2021, Publicado no DOE nº 34.550, de 13/04/2021.
Resolve: Conceder 16 (DEZESSEIS) dias de FÉRIAS, de acordo com o Art. 74 da Lei nº 5.810/94, à servidora ALBANIZA ALMEIDA DE MATOS SANTOS, Matrícula n.º5952592, no período de 01/12/2021 a 16/12/2021, referente ao exercício de 2020.
O período restante terá início a partir de 17/01/2022 a 30/01/2022.
LUIZ FERNANDO PAES DE QUEIROZ
Diretor de Gestão de Pessoas

Protocolo: 719467

SECRETARIA DE ESTADO DE CULTURA

LICENÇA PARA TRATAMENTO DE SAÚDE

PORTARIA N° 543 DE 18.10.2021
Servidora: Monika Gisella Gomes Eleres
Matricula: 54195776/2
Cargo: Técnico em Gestão Pública

Período da Licença: 13.08.2021 a 10.11.2021, 90 (noventa) dias, sem prejuízo de sua remuneração
Laudo Médico: 80127, de 27.09.2021
Republicado por erro de um caractere*

Protocolo: 719649

DESIGNAR SERVIDOR

PORTARIA Nº 552 DE 20.10.2021
Processo nº 2021/1151756
Servidor: ANTONIO LUCIANO GOMES DO ROSÁRIO
Matrícula: 54185955/ 2
Cargo: Secretário de Gabinete
Objeto: Designado como Fiscal da prestação de serviço a esta Secretaria de Estado de Cultura-SECULT, a ser realizado pela ASSOCIAÇÃO CULTURAL E DESPORTIVA TRILHAS DA AMAZÔNIA, contratada para Apresentações Culturais, no evento PREAMAR DO CÍRIO, que acontecerá no dia 15 de outubro de 2021, das 20:00 as 21:30h. na Estação Cultural de Icoaraci. Os efeitos desta Portaria retroagem à data do evento.

Protocolo: 719414

TERMO ADITIVO A CONTRATO

TERMO ADITIVO A CONTRATO
TERMO ADITIVO: 5º
PROCESSO Nº 2021/1146142
DATA DE ASSINATURA:21/10/2021
VIGÊNCIA: 21/10/2021 a 26/08/2022
JUSTIFICATIVA: Alteração contratual para o acréscimo de quantitativo de serviços e, consequentemente, a alteração do valor contratual.
Ficam acrescidos aos espaços atendidos pelo serviço objeto do contrato: Porto Futuro, Memorial da Cabanagem e a Estação Ferroviária de Icoaraci. Em função do acréscimo quantitativo do serviço contratado, que corresponde a 24,98% (vinte e quatro inteiros e noventa e oito centésimos) do quantitativo do objeto original do contrato, considera-se como novo valor contratual mensal o importe de R$ 77.635,96 (setenta e sete mil seiscentos e trinta e cinco reais e noventa e seis centavos).
A alteração fundamenta-se no art. 65, inciso I, b, §1º, da Lei nº 8.666/93.
Projeto Atividade: 8338 Fonte de recurso: 0101000000 (Recursos Ordinários) Natureza da Despesa: 339037 -LOCAÇÃO DE MÃO DE OBRA PTRES: 158338 PI: 412CTO8338C AÇÃO: 231189 FUNCIONAL PROGRAMÁTICA: 13.122.1297-8338.
CONTRATO: 071
EXERCÍCIO: 2018
CONTRATADO: ARAÚJO ABREU ENGENHARIA NORTE LTDA - CNPJ/MF Nº 40.432.544/0001-47
ENDEREÇO: Travessa Barão do Triunfo, nº 1046, Bairro da Pedreira, CEP: 66.080-680, Belém/PA.
ORDENADOR: BRUNO CHAGAS DA SILVA RODRIGUES FERREIRA

Protocolo: 719341

DISPENSA DE LICITAÇÃO

TERMO DE DISPENSA DE LICITAÇÃO Nº 010/2021
A Secretaria de Estado de Cultura, neste ato, representada pela Excelentíssima Senhora Secretária de Estado de Cultura, URSULA VIDAL SANTIAGO DE MENDONÇA, no uso de suas atribuições legais, RESOLVE autorizar a contratação, mediante DISPENSA DE LICITAÇÃO, com fundamento no art. 24, inciso X, da Lei Federal Nº 8.666/93 e alterações posteriores, no valor de R$ 300.000,00 (trezentos mil reais) de R5 NEGOCIO E GESTAO LTDA. inscrita no CNPJ/MF sob o nº 28.385.275/0001-00, sediada no município de Belém-PA, na Av. Centenário, nº. 2000, Alameda Surubim, Parque Verde, CEP: 66.640-658, para locação de imóvel para fins de acervo de indumentárias e cenários do Theatro da Paz, conforme processo administrativo 2021/1016194.
Belém-PA, 20 de outubro de 2021.
URSULA VIDAL SANTIAGO DE MENDONÇA
Secretária de Estado de Cultura-SECULT

Protocolo: 719301

DISPENSA DE LICITAÇÃO
Nº DA DISPENSA: 010/2021
DATA DE ASSINATURA: 20/10/2021
VALOR GLOBAL: R$ 300.000,00 (trezentos mil reais)
OBJETO: Locação de imóvel para fins de acervo de indumentárias e cenários do Theatro da Paz, conforme processo administrativo 2021/1016194.
FUNDAMENTAÇÃO LEGAL: art. 24, inciso X, da Lei Federal Nº 8.666/93 e alterações posteriores.
ORÇAMENTO: Projeto Atividade: 8421 Fonte de recurso: 0101000000 (Recursos Ordinários) Natureza da Despesa: 339039 - OUTROS SERVIÇOS DE TERCEIROS – PESSOA JURÍDICA PTRES: 158421 PI: 103FOP8421C AÇÃO: 233690 FUNCIONAL PROGRAMÁTICA: 13.392.1503-8421.
CONTRATADO: R5 NEGOCIO E GESTAO LTDA - CNPJ/MF nº 28.385.275/0001-00
URSULA VIDAL SANTIAGO DE MENDONÇA
Secretária de Estado de Cultura-SECULT

Protocolo: 719382

SUPRIMENTO DE FUNDO

PORTARIA Nº 558/21, de 20.10.2021.
Servidor: Arinaldo dos Santos Belo
Matrícula: 5957409/1
Cargo: Assistente Administrativo
CPF: 830.973.682-72
Prazo para aplicação: 60 (sessenta) dias
Prazo para prestação de contas: 15 (quinze) dias
Fonte de recurso: 0101000000
Natureza da despesa: 339039.....R$ 7.000,00
Ordenador de despesa: Bruno Chagas da Silva Rodrigues Ferreira

Protocolo: 719407

OUTRAS MATÉRIAS

INSTRUMENTO SUBSTITUTIVO DE CONTRATO
NOTA DE EMPENHO DA DESPESA: 2021NE01348
PROCESSO Nº 2021/1155374
VALOR: R$4.000,00 (quatro mil reais)
DATA DA EMISSÃO: 15/10/2021
OBJETO: Contratação de profissional qualificada nos termos do Edital de Credenciamento nº 005/2021-SECULT, para participar do 2ª festival de pássaros junino "ópera cabocla" 2021, no dia 31 de outubro de 2021, no Teatro Estação Gasômetro.
ORIGEM: Edital de Credenciamento nº 005/2021-SECULT, INEXIGIBILIDADE DE LICITAÇÃO nº 012/2021
ORÇAMENTO: Projeto Atividade: 8421 Fonte de recurso: 0101000000 (Recursos Ordinários) Natureza da Despesa: 339036 – OUTROS SERVIÇOS DE TERCEIROS- PESSOA FÍSICA??? PTRES: 158421 PI: 1030008421C AÇÃO: 271040 FUNCIONAL PROGRAMÁTICA: 13.392.1503-8421.
SERVIDOR INDICADO COMO FISCAL: ABILIO AUGUSTO BASTOS FRANCO FILHO – Matrícula: 5891119/ 1
CONTRATADA: LUCIA ALANE DE SOUSA TRINDADE – CPF Nº 628.152.882-49
ENDEREÇO: RUA SANTO ANTONIO, 403 - CARANANDUBA, MOSQUEIRO, CEP: 66.923-100, PARÁ.
ORDENADOR: BRUNO CHAGAS DA SILVA RODRIGUES FERREIRA

Protocolo: 719302

FUNDAÇÃO CULTURAL DO PARÁ

PORTARIA Nº 1030 DE 21 DE OUTUBRO DE 2021
O Presidente da Fundação Cultural do Estado Pará, usando das atribuições que lhe são conferidas pelo Decreto nº 4.437, de 20 de agosto de 1986, nos termos da Lei nº 5.322, de 26 de junho de 1986, pelo Decreto Estadual, publicados no DOE nº 32.798 de 01 de janeiro de 2015 e no DOE nº 33.111 de 19 de abril de 2016, e ainda Decreto Governamental publicado no DOE nº 33.782, de 16 de janeiro de 2019.
CONSIDERANDO a Lei 8.666/93, sobre o acompanhamento e fiscalização de contratos, convênios e parcerias, e ainda de acordo com o PAE: 2021/732745,
RESOLVE DESIGNAR, para a função de Fiscal do Contrato nº 421/2021 – LOC MINAS LOCADORA DE VEICULOS LTDA, que tem como objeto a LOCAÇÃO DE CAMINHÃO para atender a demanda da Fundação Cultural do Estado do Pará, que tem como Fiscal Titular: a servidora MARINILDE CHAVES BARBOSA, matrícula nº: 57193519 Cargo: Secretária Executiva SEBP, Setor/Local de Trabalho: SEBP e como Fiscal Substituto o servidor JOSÉ AUGUSTO RODRIGUES DA SILVA, matrícula nº: 57205072/2 Cargo: Auxiliar Operacional, Setor/Local de Trabalho: CAO – Transporte.
REGISTRE-SE, PUBLIQUE-SE E CUMPRA-SE
GUILHERME RELVAS D' OLIVEIRA
Presidente da Fundação Cultural do Estado do Pará – FCP

Protocolo: 719860

Contrato: 421/2021
PAE: 2021/732745
Referente: PE SRP 058/2020 – COSANPA ADESÃO À ATA SRP Nº 01/2021 - COSANPA
Objeto: PRESTAÇÃO DE SERVIÇOS DE LOCAÇÃO DE 02 (DOIS) VEÍCULOS TIPO CAMINHÃO, COM AS IMPLEMENTAÇÕES DE EQUIPAMENTOS NECESSÁRIOS, SEM CONDUTOR E QUILOMETRAGEM LIVRE, PARA ATENDER AS FUTURAS DEMANDAS DA FUNDAÇÃO CULTURAL DO ESTADO DO PARÁ – FCP.
Vigência: 12 (doze) meses, contados a partir da data de assinatura do contrato
Valor Total: R$ 411.624,00
Dotação Orçamentária: Programa de Trabalho: 13.392.1503. 8338.; Plano Interno: 412.000.8338 C; Elemento de Despesa: 339033; Fonte: 0101; Ação: 213020
Contratante: FUNDAÇÃO CULTURAL DO ESTADO DO PARÁ – FCP, inscrita no CNPJ: 14.662.886/0001-43, Avenida Gentil Bittencourt, nº 650, Bairro: Nazaré, CEP 66.035-340, Belém/PA.
Contratada: LOC MINAS LOCADORA DE VEICULOS LTDA, com sede na Rua Cristiano Moreira Sales, nº 42, Letra: A, CEP: 30.494-360, Bairro Estoril, Belo Horizonte – MG, inscrita no CNPJ/MF sob o nº 18.778.140/0001-50, neste ato representada por seu representante legais o Sr. LUIZ DANIEL GOULART VIANA, portador do RG nº 11609408 SSP/MG e inscrito no CPF/MF nº 049.721.596-93
Data de Assinatura: 21/10/2021
Ordenador: Guilherme Relvas D' Oliveira

Protocolo: 719861

ERRATA DO PROTOCOLO DOE: Protocolo: 718148 Publicado no D.O.E. Nº 34.740 em 20/10/2021
Onde se lê: Data de Abertura: 25 de outubro de 2021
Leia-se: Data de Abertura: 26 de outubro de 2021
Ordenador: Guilherme Relvas D' Oliveira

Protocolo: 719862

PORTARIA

PORTARIA Nº 1030 DE 21 DE OUTUBRO DE 2021
O Presidente da Fundação Cultural do Estado Pará, usando das atribuições que lhe são conferidas pelo Decreto nº 4.437, de 20 de agosto de 1986, nos termos da Lei nº 5.322, de 26 de junho de 1986, pelo Decreto Estadual, publicados no DOE nº 32.798 de 01 de janeiro de 2015 e no DOE nº 33.111 de 19 de abril de 2016, e ainda Decreto Governamental publicado no DOE nº 33.782, de 16 de janeiro de 2019.
CONSIDERANDO a Lei 8.666/93, sobre o acompanhamento e fiscalização de contratos, convênios e parcerias, e ainda de acordo com o PAE: 2021/732745,
RESOLVE DESIGNAR, para a função de Fiscal do Contrato nº 421/2021 – LOC MINAS LOCADORA DE VEICULOS LTDA, que tem como objeto a LOCAÇÃO DE CAMINHÃO para atender a demanda da Fundação Cultural do Estado do Pará, que tem como Fiscal Titular: a servidora MARINILDE CHAVES BARBOSA, matrícula nº: 57193519 Cargo: Secretária Executiva SEBP, Setor/Local de Trabalho: SEBP e como Fiscal Substituto o servidor JOSÉ AUGUSTO RODRIGUES DA SILVA, matrícula nº: 57205072/2 Cargo: Auxiliar Operacional, Setor/Local de Trabalho: CAO – Transporte.
REGISTRE-SE, PUBLIQUE-SE E CUMPRA-SE
GUILHERME RELVAS D' OLIVEIRA
Presidente da Fundação Cultural do Estado do Pará – FCP

Protocolo: 719447

PORTARIA Nº 1.031 DE 21 DE OUTUBRO DE 2021
O Presidente da Fundação Cultural do Estado Pará, usando das atribuições que lhe são conferidas pelo Decreto nº 4.437, de 20 de agosto de 1986, nos termos da Lei nº 5.322, de 26 de junho de 1986, pelo Decreto Estadual, publicados no DOE nº 32.798 de 01 de janeiro de 2015 e no DOE nº 33.111 de 19 de abril de 2016, e ainda Decreto Governamental publicado no DOE nº 34.488, de 10 de fevereiro de 2021.
CONSIDERANDO a Lei 8.666/93, sobre o acompanhamento e fiscalização de contratos, convênios e parcerias, e ainda de acordo com o PAE 2021/1048533
RESOLVE DESIGNAR, para a função de Fiscal do Contrato nº 434/2021, com a empresa R.A. PALMIERI LIVRARIA AMAZONICA, que tem como objeto a AQUISIÇÃO DE LIVROS IMPRESSOS, que tem como Fiscal Titular a servidora SIMONE MARIA MATOS MOREIRA, matrícula nº 2004410, Cargo: Técnica em Gestão Cultural, Setor/Local de Trabalho: DLI/CPROS e como Fiscal Substituto o servidor IZAIAS VALDEZ DANIEL, matrícula nº 105775/2, Cargo: Técnico em Gestão Cultural, Setor/Local de Trabalho: DLI/CPROS
REGISTRE-SE, PUBLIQUE-SE E CUMPRA-SE
GUILHERME RELVAS D' OLIVEIRA
Presidente da Fundação Cultural do Estado do Pará – FCP

Protocolo: 719637

PORTARIA Nº 1.032 DE 21 DE OUTUBRO DE 2021
O Presidente da Fundação Cultural do Estado Pará, usando das atribuições que lhe são conferidas pelo Decreto nº 4.437, de 20 de agosto de 1986, nos termos da Lei nº 5.322, de 26 de junho de 1986, pelo Decreto Estadual, publicados no DOE nº 32.798 de 01 de janeiro de 2015 e no DOE nº 33.111 de 19 de abril de 2016, e ainda Decreto Governamental publicado no DOE nº 34.488, de 10 de fevereiro de 2021.
CONSIDERANDO a Lei 8.666/93, sobre o acompanhamento e fiscalização de contratos, convênios e parcerias, e ainda de acordo com o PAE 2021/1099628
RESOLVE DESIGNAR, para as funções de Fiscais do PROJETO "SONS DA TERRA 4" referente à IN 457/2021 - FCP, Fiscal Titular, a servidora SANDRA MARIA NASCIMENTO ANDRADE, matrícula nº 5935624/2 Cargo: Assessora, Setor/Local de Trabalho: GAPRES, e como Fiscal Substituto a servidora MARCELA CORRÊA FRANCO, matrícula nº : 5934241/1 Cargo: Assessora Especial 1, Setor/Local de Trabalho: DAF
REGISTRE-SE, PUBLIQUE-SE E CUMPRA-SE
GUILHERME RELVAS D'OLIVEIRA
Presidente da Fundação Cultural do Estado do Pará – FCP

Protocolo: 719801

PORTARIA Nº 1005-CGP/FCP DE 15 DE OUTUBRO DE 2021
O Presidente da Fundação Cultural do Estado Pará, usando das atribuições que lhe são conferidas, pelo Decreto nº 4.437, de 20 de agosto de 1986, nos termos da Lei nº 5.322, de 26 de junho de 1986, alterada pela Lei nº 6.576, de 03 de setembro de 2003, alterada pela Lei Nº 8.096, de 1º janeiro de 2015, e pelo Decreto do Governador do Estado do Pará, publicado no DOE nº 34.488 de 10 de fevereiro de 2021. CONSIDERANDO o disposto no Decreto nº795 de 29 de maio de 2020, publicado no DOE n.º34.240, de 01 de junho de 2020. CONSIDERANDO o PAE nº 2021/1057642 de 23/09/2021 e ainda o Ofício Nº 1057/ 2021 – PGJ/MPPA, de 22/09/2021.
RESOLVE:
I - PRORROGAR a cessão do servidor MARCOS PESSOA DA COSTA, matrícula nº 57203417/1, do cargo de Assistente Administrativo da Fundação Cultural do Estado do Pará - FCP ao Ministério Público do Estado do Pará - MPPA, no período de 01/01/2022 a 31/12/2023, com ônus para o órgão cessionário.
DÊ-SE CIÊNCIA, PUBLIQUE-SE E CUMPRA-SE.
GUILHERME RELVAS D'OLIVEIRA
Presidente da Fundação Cultural do Estado do Pará/FCP

Protocolo: 719788

CONTRATO

Contrato: 434/2021
PAE: 2021/1048533
Referente: ATA SRP nº 002/2021 – PE 007/2021 – SRP 002/2021 – FCP
Objeto: Aquisição de Livros Impressos
Vigência: 12 (doze) meses, a partir da data de sua assinatura
Valor Total: R$ 999.975,00
Dotação Orçamentária: Projeto Atividade: 13.392.1503.8850; Plano Interno: 21DEF4049212, Natureza de Despesa: 339030; Fonte de Recurso: 0101; Ação: 258028
Contratante: FUNDAÇÃO CULTURAL DO ESTADO DO PARÁ – FCP, inscrita no CNPJ: 14.662.886/0001-43, Avenida Gentil Bittencourt, nº 650, Bairro: Nazaré, CEP 66.035-340, Belém/PA.
Contratada: R.A. PALMIERI LIVRARIA AMAZONICA, com sede no Município de Belém/PA, sito à Rua do Una, nº 202, Sala A, Bairro do Telegrafo sem Fio, CEP: 66.035-00, inscrita no CNPJ/MF sob o nº 33.169.934/0001-00, representada neste ato pela Sra. RAFAELA ABREU PALMIERI, portadora da Cédula de Identidade nº 5022828 PC/PA e inscrita no CPF de nº 539.679.092-04
Data de Assinatura: 21/10/2021
Ordenador: Guilherme Relvas D' Oliveira

Protocolo: 719636

RATIFICAÇÃO DE INEXIGIBILIDADE DE LICITAÇÃO

EXTRATO DE INEXIGIBILIDADE DE LICITAÇÃO Nº 457/2021
PAE: 2021/1099628
Objeto: PROJETO "SONS DA TERRA 4", no qual os artistas: BREGA FOLK, ALMA SOUL, TONINHO MARAJÓ, ACÚSTICA POP, se apresentaram em formato digital – LIVE e gravações de vídeos de 22/10/2021, de 15hs às 18hs, no Município de BELÉM/PA
Fundamento Legal: Fundamenta-se no Art. 25, Inciso III da Lei Federal nº 8.666/93 e conforme o Parecer Jurídico nº 621/2021 – PROJUR/FCP
Dotação Orçamentária: Projeto Atividade: 13.392.1503-8841; Plano Interno: 21DEMP00410; Fonte Recurso: 0101; Elemento de Despesa: 339039; Ação: 231274
Demanda Parlamentar: Dep. Estadual VICTOR DIAS
Contratante: FUNDAÇÃO CULTURAL DO ESTADO DO PARÁ - FCP, inscrita no CNPJ 14.662.886/0001-43, Avenida Gentil Bittencourt, nº 650, bairro Nazaré, CEP 66.035-340, Belém/PA
Favorecido: EXPERT EVENTOS, inscrita no CNPJ 17.687.352/0001-60
Valor Total: R$ 28.000,00
Data: 21/10/2021
Ordenador: Guilherme Relvas D' Oliveira

TERMO DE RATIFICAÇÃO DE INEXIGIBILIDADE DE LICITAÇÃO Nº 457/2021
Nesta data, RATIFICO o Termo de Inexigibilidade de Licitação nº 457/2021, com fundamento no art. 26 da Lei 8.666/93, com suas posteriores modificações.
Data de Ratificação: 21/10/2021
Ordenador: Guilherme Relvas D' Oliveira

Protocolo: 719804

DIÁRIA

PORTARIA Nº 1004 – CGP/DAF/FCP DE 15 DE OUTUBRO DE 2021
O Presidente da Fundação Cultural do Estado do Pará, no uso de suas atribuições legaispelo Decreto nº 4.437, de 20 de agosto de 1986, nos termos da Lei nº 5.322, de 26 de junho de 1986, alterada pela Lei nº 6.576, de 03 de setembro de 2003, alterada pela Lei Nº 8.096, de 1º janeiro de 2015, e pelo Decreto do Governador do Estado do Pará, publicado no DOE nº 34.488 de 10 de fevereiro de 2021, CONSIDERANDO a Lei nº 5.810, de 24 de janeiro de 1994 e ainda o processo nº 2021/1060401 da Diretoria de Interação Cultural – DIC, datado de 23/09/2021.
RESOLVE:
Conceder de acordo com as bases legais vigentes, diárias aos servidores abaixo mencionados, que irão realizar a Produção do Circuito das Artes que acontecerá nos municípios Castanhal, Ourém e São Caetano de Odivelas, no período de 12 à 16 de outubro de 2021.

NOME	MATRÍCULA	CARGO	PERÍODO	DIÁRIA
JULIANA OLIVEIRA SINIMBU DE LIMA	5959621/ 1	GERENTE DE CENTROS POPULARES DA CULTURA	12/10 a 15/10/2021	3 ½
4 ½ 12/10 a 16/10/2021TECNICO EM GESTAO CULTURAL55590199/ 3CELIA DO SOCORRO TRINDADE PINTO				
TECNICO EM GESTAO CULTURAL5888124/ 1MARCELO DOS SANTOS CARMO				
ASSISTENTE CULTURAL57200796/ 1DAVID PASSINHO MONTES				
ASSISTENTE CULTURAL57194585/ 1DIOGO VIANNA MOTTA DE VASCONCELOS				

DÊ-SE CIÊNCIA, REGISTRE-SE, PUBLIQUE-SE E CUMPRA-SE.
GUILHERME RELVAS D' OLIVEIRA
Presidente da Fundação Cultural do Estado do Pará/FCP
/ecra

Protocolo: 719579

PORTARIA Nº 1029 – CGP/DAF/FCP DE 21 DE OUTUBRO DE 2021
O Presidente da Fundação Cultural do Estado do Pará, no uso de suas atribuições legaispelo Decreto nº 4.437, de 20 de agosto de 1986, nos termos da Lei nº 5.322, de 26 de junho de 1986, alterada pela Lei nº 6.576, de 03 de setembro de 2003, alterada pela Lei Nº 8.096, de 1º janeiro de 2015, e pelo Decreto do Governador do Estado do Pará, publicado no DOE nº 34.488 de 10 de fevereiro de 2021, CONSIDERANDO a Lei n° 5.810, de 24 de janeiro de 1994 e ainda o processo nº 2021/1179261 da SEBP, datado de 18/10/2021.
RESOLVE:
Conceder de acordo com as bases legais vigentes, diárias aos servidores abaixo mencionados, que irão organizar o acervo da biblioteca pública de altamira.

NOME	MATRÍCULA	CARGO	PERÍODO	DIÁRIA
6,524/10/2021 a 30/10/2021 TECNICO EM GESTAO PUBLICA716120/ 3VILMA DOLORES TAVARES DE LACERDA				
TECNICO EM GESTAO CULTURAL54194668/ 2ROSEMARY FERREIRA DE ANDRADE SOUSA				

DÊ-SE CIÊNCIA, REGISTRE-SE, PUBLIQUE-SE E CUMPRA-SE.
GUILHERME RELVAS D' OLIVEIRA
Presidente da Fundação Cultural do Estado do Pará/FCP
Protocolo: 719794

PORTARIA Nº 1003 - CGP/FCP DE 15 DE OUTUBRO DE 2021
O Presidente da Fundação Cultural do Estado do Pará, no uso de suas atribuições legaispelo Decreto nº 4.437, de 20 de agosto de 1986, nos termos da Lei nº 5.322, de 26 de junho de 1986, alterada pela Lei nº 6.576, de 03 de setembro de 2003, alterada pela Lei Nº 8.096, de 1º janeiro de 2015, e pelo Decreto do Governador do Estado do Pará, publicado no DOE nº 34.488 de 10 de fevereiro de 2021. Considerando a Lei n° 5.810, de 24 de janeiro de 1994 e ainda o processo nº 2021/1147092-GAPRE, datado de 13/10/2021.
RESOLVE:
Conceder de acordo com as bases legais vigentes, diárias aos servidores abaixo mencionados, que irão participar das ações do Projeto Circuito das Artes nos municípios de Castanhal/PA, Ourém/PA e São Caetano de Odivelas/PA, no período de 14 à 16 de outubro de 2021.

NOME	MATRÍCULA	CARGO	PERÍODO	DIÁRIA
ANA CLÁUDIA PINHEIRO GONSAGA	715921/1	DIRETOR	15 à 16/10/2021 (São Caetano de Odivelas)	1 ½
SUZANA TOTA DA SILVA	57234355/2	DIRETOR	14 à 16/10/2021 (Castanhal, Ourém e São Caetano de Odivelas)	2 ½
JOSE JULIO SILVA BEZERRA	5892295/1	MOTORISTA	14 à 16/10/2021 (Castanhal, Ourém e São Caetano de Odivelas)	2 ½

DÊ-SE CIÊNCIA, REGISTRE-SE, PUBLIQUE-SE E CUMPRA-SE.
GUILHERME RELVAS D'OLIVEIRA
Presidente da Fundação Cultural do Estado do Pará/FCP
Protocolo: 719639

PORTARIA Nº 1028 – CGP/DAF/FCP DE 21 DE OUTUBRO DE 2021
O Presidente da Fundação Cultural do Estado do Pará, no uso de suas atribuições legaispelo Decreto nº 4.437, de 20 de agosto de 1986, nos termos da Lei nº 5.322, de 26 de junho de 1986, alterada pela Lei nº 6.576, de 03 de setembro de 2003, alterada pela Lei Nº 8.096, de 1º janeiro de 2015, e pelo Decreto do Governador do Estado do Pará, publicado no DOE nº 34.488 de 10 de fevereiro de 2021, CONSIDERANDO a Lei n° 5.810, de 24 de janeiro de 1994 e ainda o processo nº 2021/1177654 da SEBP, datado de 18/10/2021.
RESOLVE:
Conceder de acordo com as bases legais vigentes, diárias aos servidores abaixo mencionados, participar de reunião com gestores para reabertura de bibliotecas nos municípios de: Pacajá, Vitória do Xingu, Anapu, Senador José Porfírio, Brasil Novo, Medicilândia e Uruará. participar da programação da festa literária internacional do Xingu – FLIX, que acontecerá em Altamira.

NOME	MATRÍCULA	CARGO	PERÍODO	DIÁRIA
14 ½24/10/2021 a 07/11/2021 TECNICO EM GESTAO CULTURAL57193519/1MARINILDE CHAVES BARBOSA				
TECNICO EM GESTAO CULTURAL5608600/3DENISE GUIOMAR FRANCO LEAL DOS SANTO				
ASSISTENTE CULTURAL57194585/1DIOGO VIANNA MOTTA DE VASCONCELOS				
MOTORISTA5892252/1CRISTIANO DE JESUS CORREA LEITE				

DÊ-SE CIÊNCIA, REGISTRE-SE, PUBLIQUE-SE E CUMPRA-SE.
GUILHERME RELVAS D' OLIVEIRA
Presidente da Fundação Cultural do Estado do Pará/FCP
Protocolo: 719634

SECRETARIA DE ESTADO DE COMUNICAÇÃO

PORTARIA Nº 726 de 20 de Outubro de 2021.
ORIENTAÇÃO NORMATIVA Nº 001/2008 – AGE
A Secretária de Estado de Comunicação em exercício, usando de suas atribuições legais e conforme Proc. nº 2021/1160211/SECOM.
RESOLVE:
I-Conceder ao servidor relacionado; 1 (uma diária complementar), que por motivo de cancelamento do vôo do dia 17/10/21 foi necessário permanecer por mais um dia 18/10/2021 no município de São Félix do Xingu.
NOME: Wagner Luiz da Silva Pinheiro júnior
MATRÍCULA: 5957661
Registre-se, publique-se e cumpra-se.
Vera Lúcia Alves de Oliveira
Secretária de Estado de Comunicação em Exercício
Protocolo: 719785

SECRETARIA DE ESTADO DE EDUCAÇÃO

ADMISSÃO DE SERVIDOR

Ato: CONTRATO Nº 451/2021-VIGIA DE NAZARÉ
Nome:ISRAELLEN CRISTINA SOUZA ATAIDE
Cargo: PROFESSOR
Vigência: 20/10/2021 a 19/10/2022
Dotação orçamentária: Processo nº 643170/2020, autorizado em 15/02/2021.
Ato: CONTRATO Nº 452/2021-COLARES
Nome: IOLANDA DO SOCORRO GOMES BARBOSA
Cargo: PROFESSOR
Vigência: 21/10/2021 a 20/10/2022
Dotação orçamentária: Processo nº 643170/2020, autorizado em 15/02/2021.
Ato: CONTRATO Nº 453/2021-SANTA ISABEL DO PARÁ
Nome: ANDRESA RODRIGUES DE LIMA
Cargo: PROFESSOR
Vigência: 21/10/2021 a 20/10/2022
Dotação orçamentária: Processo nº 643170/2020, autorizado em 15/02/2021.
Protocolo: 719578

LICENÇA PARA TRATAMENTO DE SAÚDE

LICENÇA SAÚDE
NOME: ELIUDO DOS SANTOS PINHEIRO
CONCESSAO: 7 DIAS
PERIODO: 30/08/21 A 05/09/21
MATRICULA: 5058805/1 CARGO: PROF
LOTACAO: EE LEOPOLDINA GUERREIRO/AFUA
LAUDO MEDICO: 80646
NOME: FELISMINA TEREZA SANTOS DA SILVA
CONCESSAO: 15 DIAS
PERIODO: 03/09/21 A 17/09/21
MATRICULA: 6013031/1 CARGO: ESCR DATIL
LOTACAO: DIV ASSIST SERVIDOR/BELEM
LAUDO MEDICO: 80714
NOME: GEORGE JENNER EVANGELISTA FRANCA
CONCESSAO: 90 DIAS
PERIODO: 10/08/21 A 07/11/21
MATRICULA: 5893017/2 CARGO: PROF
LOTACAO: EE CEL SARMENTO/ICOARACI
LAUDO MEDICO: 79555
NOME: GILBERTO GUEDES LEAL
CONCESSAO: 30 DIAS
PERIODO: 02/08/21 A 31/08/21
MATRICULA: 57212543/1 CARGO: AUX OPERACIONAL
LOTACAO: EE HILDA VIEIRA/BELEM
LAUDO MEDICO: 79966
NOME: HUMBERTO CLAUDIO LEAO DE OLIVEIRA
CONCESSAO: 3 DIAS
PERIODO: 03/08/21 A 05/08/21
MATRICULA: 5837537/2 CARGO: PROF
LOTACAO: EE D PEDRO II/BELEM
LAUDO MEDICO: 80228
NOME: ISABELLE TATHIANE SILVA RODRIGUES DE OLIVEIRA
CONCESSAO: 5 DIAS
PERIODO: 28/06/21 A 02/07/21
MATRICULA: 57217730/1 CARGO: ASSIST ADM
LOTACAO: DIV CADASTRO/BELEM
LAUDO MEDICO: 79941
NOME: IVANA LIA VIDAL DE OLIVEIRA
CONCESSAO: 45 DIAS
PERIODO: 02/09/21 A 16/10/21
MATRICULA: 759740/1 CARGO: ASSIST TÉCNICO
LOTACAO: EE PITAGORAS/ANANINDEUA
LAUDO MEDICO: 79969
NOME: IVANILZA ALVES AMARAL
CONCESSAO: 60 DIAS

PERIODO: 17/09/21 A 15/11/21
MATRICULA: 312452/1 CARGO: AG PORTARIA
LOTACAO: DIV REG MOVIMENT PESSOAL/BELEM
LAUDO MEDICO: 79972
NOME: JANEIDE DE LIMA TEIXEIRA DA SILVA
CONCESSAO: 106 DIAS
PERIODO: 01/02/21 A 17/05/21
MATRICULA: 57208629/1 CARGO: ESPEC EDUC
LOTACAO: EE FREI DE BULHOES/S MIGUEL GUAMA
LAUDO MEDICO: 79625
NOME: JOHNS FARIAS PINHEIRO
CONCESSAO: 60 DIAS
PERIODO: 02/08/21 A 30/09/21
MATRICULA: 57207207/2 CARGO: PROF
LOTACAO: EE BASILIO CARVALHO/ABAETETUBA
LAUDO MEDICO: 79962
NOME: JOSE AFONSO PANTOJA PEREIRA
CONCESSAO: 30 DIAS
PERIODO: 30/07/21 A 28/08/21
MATRICULA: 311197/1 CARGO: AG PORTARIA
LOTACAO: DIRET ASSIST ESTUDANTE/BELEM
LAUDO MEDICO: 79973
NOME: LEODICEIA RIBEIRO OLIVEIRA
CONCESSAO: 29 DIAS
PERIODO: 31/08/21 A 28/09/21
MATRICULA: 5910387/1 CARGO: PROF
LOTACAO: EE BRIG FONTENELLE/BELEM
LAUDO MEDICO: 79987
NOME: LOURDES SILVA OLIVEIRA
CONCESSAO: 60 DIAS
PERIODO: 29/07/21 A 26/09/21
MATRICULA: 54183710/1 CARGO: PROF
LOTACAO: EE S FRANCISCO XAVIER/ABAETETUBA
LAUDO MEDICO: 79549
NOME: MAX CHARLES LEAL FRAGOSO
CONCESSAO: 30 DIAS
PERIODO: 25/08/21 A 23/09/21
MATRICULA: 5902674/1 CARGO: TEC GESTAO
LOTACAO: DIV ASSIST SERVIDOR/BELEM
LAUDO MEDICO: 79616
NOME: MARCIA MACEDO RODRIGUES
CONCESSAO: 45 DIAS
PERIODO: 02/08/21 A 15/09/21
MATRICULA: 5893738/2 CARGO: PROF
LOTACAO: EE DEODORO MENDONCA/BELEM
LAUDO MEDICO: 79971
NOME: MILTON BRAZ DE SOUSA LOBATO
CONCESSAO: 60 DIAS
PERIODO: 06/08/21 A 04/10/21
MATRICULA: 57203558/1 CARGO: PROF
LOTACAO: EE BERNARDINO BARROS/ABAETETUBA
LAUDO MEDICO: 79647
NOME: MIRTES ESTER HIRSCHMANN
CONCESSAO: 90 DIAS
PERIODO: 28/08/21 A 25/11/21
MATRICULA: 5735742/1 CARGO: PROF
LOTACAO: EE CASTELO BRANCO/PARAGOMINAS
LAUDO MEDICO: 79599
NOME: MONICA BERNADETTE CRUZ BENTES
CONCESSAO: 60 DIAS
PERIODO: 24/08/21 A 22/10/21
MATRICULA: 54189830/1 CARGO: PROF
LOTACAO: EE JOSE VERISSIMO/BELEM
LAUDO MEDICO: 79430
NOME: NATALIA BARBOSA DO VALE ALVES
CONCESSAO: 45 DIAS
PERIODO: 10/09/21 A 24/10/21
MATRICULA: 57189653/1 CARGO: PROF
LOTACAO: EE ULISSES GUIMARAES/BELEM
LAUDO MEDICO: 79633
NOME: NIELSON VELOSO MEDEIROS
CONCESSAO: 42 DIAS
PERIODO: 24/08/21 04/10/21
MATRICULA: 55585763/2 CARGO: PROF
LOTACAO: EE MAGALHAES BARATA/BELEM
LAUDO MEDICO: 79629
NOME: OLINDA MARIA FAVACHO JACQUES
CONCESSAO: 6 DIAS
PERIODO: 10/08/21 A 15/08/21
MATRICULA: 181170/1 CARGO: ASSIST ADM
LOTACAO: DIV CADASTRO/BELEM
LAUDO MEDICO: 78953
NOME: ROBERTA KELLY DE ARAUJO ARAGAO
CONCESSAO: 15 DIAS
PERIODO: 24/08/21 A 07/09/21
MATRICULA: 5767660/2 CARGO: ASSIST ADM
LOTACAO: ERC ASSOC PAIS AMIGOS/BELEM
LAUDO MEDICO: 80519

Protocolo: 719314

DESIGNAR FISCAL DE CONTRATO

PORTARIA N.º 174/2021 - SALE, DE 21 DE OUTUBRO DE 2021

O Secretário Adjunto de Logística Escolar, no uso das atribuições que lhe confere o Decreto Executivo de 15 de julho de 2020, publicado no Diário Oficial N.º 34.282 (pág. 11), de acordo com o previsto no Art. 67 da Lei N.º 8.666/1993, nos termos da PORTARIA N.º 961/2019 da Seduc, e, nos termos dos itens nº 8.1. e 8.1.4.1 do Pregão Eletrônico SRP/DGL/SEPLAD nº 10/2020, resolve:

Art. 1º - Designar o servidor Adriano de Lima Cordeiro, inscrito na Matrícula nº 0941581-1, CPF:303.529.592-15, para atuar como Gestor do Contrato nº 108|2021, decorrente da Ata SRP nº 10/2021, celebrado entre a SEDUC e a empresa Exata Construtora LTDA (CNPJ: 21.027.140/0001-23), que tem por objeto a prestação de serviços eventuais de manutenção preventiva e corretiva, com fornecimento de material, mão de obra e equipamentos para órgãos e entidades do Poder Executivo Estadual, situados na região metropolitana de Belém (Ananindeua, Belém, Benevides, Marituba, Santa Izabel do Pará e Santa Bárbara do Pará) e nas cidades de Breves, Itaituba, Tucuruí, Santarém, Marabá, Altamira, Cametá, Capanema, Redenção e Parauapebas.

Art. 2º - Designar o servidor Lucival Furtado da Silva, inscrito na Matrícula nº 54190596-3, CPF: 671.131.172-87, para atuar como Fiscal do Contrato nº 108|2021, decorrente da Ata SRP nº 10/2021, celebrado entre a SEDUC e a empresa Exata Construtora LTDA (CNPJ: 21.027.140/0001-23), que tem por objeto a prestação de serviços eventuais de manutenção preventiva e corretiva, com fornecimento de material, mão de obra e equipamentos para órgãos e entidades do Poder Executivo Estadual, situados na região metropolitana de Belém (Ananindeua, Belém, Benevides, Marituba, Santa Izabel do Pará e Santa Bárbara do Pará) e nas cidades de Breves, Itaituba, Tucuruí, Santarém, Marabá, Altamira, Cametá, Capanema, Redenção e Parauapebas.

Art. 3º - Esta portaria entra em vigor a contar de 20/10/2021.

José Alexandre Buchacra Araújo
Secretário Adjunto de Logística Escolar
Secretaria de Estado de Educação - Seduc

Protocolo: 719825

PORTARIA N.º 175/2021 - SALE, DE 21 DE OUTUBRO DE 2021

O Secretário Adjunto de Logística Escolar, no uso das atribuições que lhe confere o Decreto Executivo de 15 de julho de 2020, publicado no Diário Oficial N.º 34.282 (pág. 11), de acordo com o previsto no Art. 67 da Lei N.º 8.666/1993, nos termos da PORTARIA N.º 961/2019 da Seduc, e, nos termos dos itens nº 8.1. e 8.1.4.1 do Pregão Eletrônico SRP/DGL/SEPLAD nº 10/2020, resolve:

Art. 1º - Designar o servidor Adriano de Lima Cordeiro, inscrito na Matrícula nº 0941581-1, CPF:303.529.592-15, para atuar como Gestor do Contrato nº 109|2021, decorrente da Ata SRP nº 09/2021, celebrado entre a SEDUC e a Construtora Brilhante LTDA (CNPJ: 04.529.815/0001-13), que tem por objeto a prestação de serviços eventuais de manutenção preventiva e corretiva, com fornecimento de material, mão de obra e equipamentos para órgãos e entidades do Poder Executivo Estadual, situados na região metropolitana de Belém (Ananindeua, Belém, Benevides, Marituba, Santa Izabel do Pará e Santa Bárbara do Pará) e nas cidades de Breves, Itaituba, Tucuruí, Santarém, Marabá, Altamira, Cametá, Capanema, Redenção e Parauapebas.

Art. 2º - Designar o servidor Lucival Furtado da Silva, inscrito na Matrícula nº 54190596-3, CPF: 671.131.172-87, para atuar como Fiscal do Contrato nº 109|2021, decorrente da Ata SRP nº 09/2021, celebrado entre a SEDUC e a Construtora Brilhante LTDA (CNPJ: 04.529.815/0001-13), que tem por objeto a prestação de serviços eventuais de manutenção preventiva e corretiva, com fornecimento de material, mão de obra e equipamentos para órgãos e entidades do Poder Executivo Estadual, situados na região metropolitana de Belém (Ananindeua, Belém, Benevides, Marituba, Santa Izabel do Pará e Santa Bárbara do Pará) e nas cidades de Breves, Itaituba, Tucuruí, Santarém, Marabá, Altamira, Cametá, Capanema, Redenção e Parauapebas.

Art. 3º - Esta portaria entra em vigor a contar de 20/10/2021.

José Alexandre Buchacra Araújo
Secretário Adjunto de Logística Escolar
Secretaria de Estado de Educação - Seduc

Protocolo: 719827

PORTARIA Nº 084/2021 - GAB SAEN

A SECRETÁRIA ADJUNTA DE ENSINO, no uso de suas atribuições legais e;
CONSIDERANDO a PORTARIA Nº 961 de 19 de julho de 2019, que dispõe sobre a descentralização e desburocratização dos procedimentos administrativos, a fim de dar mais agilidade às demandas desta Secretaria de Estado de Educação – SEDUC;
CONSIDERANDO o Decreto Estadual nº 870, de 04 de outubro de 2013 que dispõe sobre a supervisão, fiscalização e acompanhamento da execução dos contratos, convênios e termos de cooperação firmados pelos órgãos e entidades do Poder executivo do Estado do Pará;
CONSIDERANDO a necessidade de conduzir a gestão da Secretaria de Estado de Educação – SEDUC com celeridade, eficiência, todavia, com responsabilidade e transparência;
CONSIDERANDO a Portaria nº 008 de 21 de janeiro de 2021, DOE nº 34.470 de 25/01/2021, que delega aos Secretários Adjuntos da Secretaria de Estado de Educação - SEDUC competência para a prática, revogação e anulação de ofício do ato de assinatura de portaria para designação de servidor, lotado na sua respectiva Secretaria Adjunta, para as funções de fiscal, suplente de fiscal e gestor de contratos e convênios, e de acordo com os termos do processo nº 909481/2015;
CONSIDERANDO a PORTARIA Nº 025/2021-GAB SAEN, publicada no DOE

nº 34.604, de 07 de junho de 2021, de designação do gestor e fiscal do contrato nº 098/2016,
RESOLVE:
Art. 1º - DESIGNAR, o servidor FELLIPY FERNANDO FERREIRA SOARES, matrícula nº 5558939-3, CPF 508.590.802-34, Professor Classe I, para ACOMPANHAR E FISCALIZAR o referido CONTRATO PÚBLICO Nº 098/2016, em substituição à servidora OSVANILCE ALMEIDA PALHETA, matrícula nº 57208482-1, CPF 687.469.892-34, Especialista em Educação Classe II.
Art. 2º - Esta Portaria entra em vigor a contar de 04/10/2021, revogando as disposições em contrário.
DÊ-SE CIÊNCIA, REGISTRE-SE, PUBLIQUE-SE E CUMPRA-SE
Secretaria Adjunta de Ensino, Belém, 21 de outubro de 2021.
REGINA LÚCIA DE SOUZA PANTOJA
Secretária Adjunta de Ensino

Protocolo: 719819

PORTARIA N.º 173/2021 - SALE, DE 21 DE OUTUBRO DE 2021
O Secretário Adjunto de Logística Escolar, no uso das atribuições que lhe confere o Decreto Executivo de 15 de julho de 2020, publicado no Diário Oficial N.º 34.282 (pág. 11), de acordo com o previsto no Art. 67 da Lei N.º 8.666/1993, nos termos da PORTARIA N.º 961/2019 da Seduc, e, nos termos dos itens nº 8.1. e 8.1.4.1 do Pregão Eletrônico SRP/DGL/SEPLAD nº 10/2020, resolve:
Art. 1º - Designar o servidor Adriano de Lima Cordeiro, inscrito na Matrícula nº 0941581-1, CPF:303.529.592-15, para atuar como Gestor do Contrato nº 107|2021, decorrente da Ata SRP nº 08/2021, celebrado entre a SEDUC e a empresa Estrutural Construção e Serviços Eireli (CNPJ: 08.928.777.0001/22), que tem por objeto a prestação de serviços eventuais de manutenção preventiva e corretiva, com fornecimento de material, mão de obra e equipamentos para órgãos e entidades do Poder Executivo Estadual, situados na região metropolitana de Belém (Ananindeua, Belém, Benevides, Marituba, Santa Izabel do Pará e Santa Bárbara do Pará) e nas cidades de Breves, Itaituba, Tucuruí, Santarém, Marabá, Altamira, Cametá, Capanema, Redenção e Parauapebas.
Art. 2º - Designar o servidor Lucival Furtado da Silva, inscrito na Matrícula nº 54190596-3, CPF: 671.131.172-87, para atuar como Fiscal do Contrato nº 107|2021, decorrente da Ata SRP nº 08/2021, celebrado entre a SEDUC e a empresa Estrutural Construção e Serviços Eireli (CNPJ: 08.928.777.0001/22), que tem por objeto a prestação de serviços eventuais de manutenção preventiva e corretiva, com fornecimento de material, mão de obra e equipamentos para órgãos e entidades do Poder Executivo Estadual, situados na região metropolitana de Belém (Ananindeua, Belém, Benevides, Marituba, Santa Izabel do Pará e Santa Bárbara do Pará) e nas cidades de Breves, Itaituba, Tucuruí, Santarém, Marabá, Altamira, Cametá, Capanema, Redenção e Parauapebas.
Art. 3º - Esta Portaria entra em vigor a contar de 20/10/2021.
José Alexandre Buchacra Araújo
Secretário Adjunto de Logística Escolar
Secretaria de Estado de Educação - Seduc

Protocolo: 719824

ERRATA

Errata da Publicação Protocolo nº 717529
Ato: PORTARIA Nº 146/2021-CPSP
Onde se lê: 3341542-2
Leia-se: 3341542-3
Publicado no DOE: 33.739 de 19/10/2021
Órgao: SECRETARIA DE ESTADO DE EDUCACAO

Protocolo: 719546

TERMO ADITIVO A CONTRATO

Termo Aditivo: 6
Contrato: 229/2018
Objeto do Contrato: Prestação de serviços de fornecimento de mão de obra para limpeza e conservação higiênica das áreas internas e externas das unidades escolares com fornecimento de materiais e equipamentos, bem como para manipulação, preparo e distribuição de alimentação escolar, visando atender as necessidades da SEDUC
Objeto do Aditivo: Prorrogar a vigência do contrato original por mais 12 (doze) meses.
Pregão Eletrônico SEAD/DGL/SRP nº 011/2018
Dotação Orçamentária:
* Fonte: 0102006360. Produto: 2227. Funcional Programática: 16.101.12.361.1509. Projeto/Atividade: 8904. Natureza da Despesa: 3390.37.
* Fonte: 0102006360. Produto: 2227. Funcional Programática: 16.101.12.362.1509. Projeto/Atividade: 8906. Natureza da Despesa: 3390.37.
Partes:
Contratante: Secretaria de Estado de Educação. CNPJ. nº 05.054.937/0001-63, com sede na Rod. Augusto Montenegro, Km 10, s/n, CEP.: 66.820-000, Tenoné, Belém/PA.
Contratada: Kapa Capital Facilities Ltda, com CNPJ nº 13.279.768/0001-98, com sede na Rod Mário Covas, nº 01, Lot. Park dos Coqueiros, Altos, CEP.: 67.115-000, Coqueiro, Ananindeua/PA.
Data de Assinatura: 21/10/2021
Vigência: 05/11/2021 a 04/11/2022
Ordenador: Elieth de Fátima da Silva Braga/ Secretária de Estado de Educação

Protocolo: 719166

DIÁRIA

PORTARIA DE DIARIAS No. 49879/2021
OBJETIVO: Processo formativo de Implementação do Novo Ensino Médio que acontecerá no polo Marabá.
ORIGEM/DESTINO/PERÍODO:
BELEM / MARABA / 18/10/2021 - 22/10/2021 Nº Diárias: 4
MARABA / BELEM / 22/10/2021 - 22/10/2021 Nº Diárias: 0.5
NOME: ROSIANE BARBOSA FERREIRA
MATRÍCULA: 5484030
CPF: 42616654253
CARGO/FUNÇÃO:ESPECIALISTA EM EDUCACAO CLASSE I / ESPECIALISTA
ORDENADOR: CLAUDIA SOBRINHO LIMA CPF: 44872771249

Protocolo: 719344

PORTARIA DE DIARIAS No. 49907/2021
OBJETIVO: REALIZAR A CHAMADA PÚBLICA 01/2021/NLIC/SEDUC/PA, PUBLICADA NO DOE N° 34. 704 EM 20 DE SETEMBRO DE 2021 E NO JORNAL O LIBERAL EM 18 DE SETEMBRO DE 2021, QUE TEM POR OBJETIVO A AQUISIÇÃO DE GÊNEROS ALIMENTÍCIOS DA AGRICULTURA FAMILIAR E DO EMPREENDEDOR FAMILIAR RURAL, DESTINADO AO ATENDIMENTO DO PROGRAMA NACIONAL DE ALIMENTAÇÃO ESCOLAR- PNAE, PARA O EXERCÍCIO DE 2021.
ORIGEM/DESTINO/PERÍODO:
BELEM / BAGRE / 18/10/2021 - 22/10/2021 Nº Diárias: 4
BAGRE / BELEM / 22/10/2021 - 22/10/2021 Nº Diárias: 0.5
NOME: JOAO PATRICIO DE LIMA JUNIOR
MATRÍCULA: 57212386 CPF: 30377161268
CARGO/FUNÇÃO:ASSIST. ADMINIST. / ATIV AUX INTERMED
ORDENADOR: CLAUDIA SOBRINHO LIMA CPF: 44872771249

Protocolo: 719334

PORTARIA DE DIARIAS No. 49910/2021
OBJETIVO: Conduzir servidor para realizar fiscalização tombamento, providenciar assinatura no termo de movimentação de bens móveis e recebimento eletrônico no Sistema de Patrimônio - SISPAT/WEB INSTALAÇÃO DE LOUSAS DE VIDRO NAS ESCOLAS ESTADUAIS DA 15ª URE CONCEIÇÃO DO ARAGUAIA: EEEFM PEDRO RIBEIRO, EEEM CEJA, EEEM DOM LUIZ DE MOURA PALHA, EEEM SENADOR CATETE PINHEIRO. EEEM THIAGO GONÇALVES, EEEM GERALDO ANGELO, EEEM PAULO FREIRE, EEEM ROMILDO VELOSO, EEEM JOSÉ LUIZ MARTINS E EEEM CARMINA MARTINS.
ORIGEM/DESTINO/PERÍODO:
BELEM / SAPUCAIA / 18/10/2021 - 19/10/2021 Nº Diárias: 1
SAPUCAIA / XINGUARA / 19/10/2021 - 19/10/2021 Nº Diárias: 0
XINGUARA / RIO MARIA / 19/10/2021 - 20/10/2021 Nº Diárias: 1
RIO MARIA / AGUA AZUL DO NORTE / 20/10/2021 - 20/10/2021 Nº Diárias: 0
AGUA AZUL DO NORTE / OURILANDIA DO NORTE / 20/10/2021 - 21/10/2021 Nº Diárias: 1
OURILANDIA DO NORTE / TUCUMA / 21/10/2021 - 21/10/2021 Nº Diárias: 0
TUCUMA / SAO FELIX DO XINGU / 21/10/2021 - 22/10/2021 Nº Diárias: 1
SAO FELIX DO XINGU / BELEM / 22/10/2021 - 22/10/2021 Nº Diárias: 0.5
NOME: ANDREY COSTA ABOIM
MATRÍCULA: 5897140
CPF: 62580825215
CARGO/FUNÇÃO:MOTORISTA / ATIV APOIO OPERAC
ORDENADOR: CLAUDIA SOBRINHO LIMA CPF: 44872771249

Protocolo: 719336

PORTARIA DE DIARIAS No. 49927/2021
OBJETIVO: Processo formativo de Implementação do Novo Ensino Médio que acontecerá no polo Marabá.
ORIGEM/DESTINO/PERÍODO:
BELEM / MARABA / 18/10/2021 - 22/10/2021 Nº Diárias: 4
MARABA / BELEM / 22/10/2021 - 22/10/2021 Nº Diárias: 0.5
NOME: ALINE COSTA DA SILVA
MATRÍCULA: 54181104
CPF: 69292582291
CARGO/FUNÇÃO:PROFESSOR CLASSE II / DOCENTE
ORDENADOR: CLAUDIA SOBRINHO LIMA CPF: 44872771249

Protocolo: 719339

PORTARIA DE DIARIAS No. 49937/2021
OBJETIVO: REALIZAR APURAÇÃO DE DENÚNCIAS CONSTANTES NOS AUTOS DOS PAD 413/2018- GAB/PAD E PAD 469/2017. PERÍODO: 18/10 À 22/10/2021. MUNICÍPIO: CAPITÃO POÇO. MEMO. 1515/2021.
ORIGEM/DESTINO/PERÍODO:
BELEM / CAPITAO POCO / 18/10/2021 - 22/10/2021 Nº Diárias: 4
CAPITAO POCO / BELEM / 22/10/2021 - 22/10/2021 Nº Diárias: 0.5
NOME: FELIPE TEIXEIRA REZENDE
MATRÍCULA: 54197224
CPF: 81088027253
CARGO/FUNÇÃO:ASSIST. ADMINIST. / ATIV AUX INTERMED
ORDENADOR: CLAUDIA SOBRINHO LIMA CPF: 44872771249

Protocolo: 719340

PORTARIA DE DIARIAS No. 49883/2021
OBJETIVO: Processo formativo de Implementação do Novo Ensino Médio que acontecerá no polo Marabá.
ORIGEM/DESTINO/PERÍODO:
BELEM / MARABA / 18/10/2021 - 22/10/2021 Nº Diárias: 4
MARABA / BELEM / 22/10/2021 - 22/10/2021 Nº Diárias: 0.5
NOME: DERICK HERCULANO PARANHOS DE CARVALHO
MATRÍCULA: 5237386

CPF: 28345959253
CARGO/FUNÇÃO:PROFESSOR CLASSE II / DOCENTE
ORDENADOR: CLAUDIA SOBRINHO LIMA CPF: 44872771249
Protocolo: 719352

PORTARIA DE DIARIAS No. 49548/2021
OBJETIVO: REALIZAR AVALIAÇÃO DE BENS INSERVÍVEIS PARA DESFAZIMENTO E INVENTÁRIO DAS UNIDADES DE ENSINO, TOMBAMENTO, DINHEIRO DIRETO NA ESCOLA (PDDE/2019/2020) ATUALIZAÇÃO DAS SENHAS DOS GESTORES, EE AUGUSTO CORREA, EE BOLIVAR BORDALO DA SILVA, EE CEL ALUIZIO PINHEIRO FERREIRA, EE PE LUIZ GONZAGA.
ORIGEM/DESTINO/PERÍODO:
BELEM / BRAGANCA / 04/10/2021 - 08/10/2021 Nº Diárias: 4
BRAGANCA / BELEM / 08/10/2021 - 08/10/2021 Nº Diárias: 0.5
NOME: PAULO SERGIO ALCANTARA FRANCO
MATRÍCULA: 303712
CPF: 25946374249
CARGO/FUNÇÃO:SERVENTE REF. I / ATIV APOIO OPERAC
ORDENADOR: CLAUDIA SOBRINHO LIMA CPF: 44872771249
Protocolo: 719354

PORTARIA DE DIARIAS No. 49880/2021
OBJETIVO: Processo formativo de Implementação do Novo Ensino Médio que acontecerá no polo Marabá.
ORIGEM/DESTINO/PERÍODO:
BELEM / MARABA / 18/10/2021 - 22/10/2021 Nº Diárias: 4
MARABA / BELEM / 22/10/2021 - 22/10/2021 Nº Diárias: 0.5
NOME: CECILIA ARAUJO JARDIM
MATRÍCULA: 5891791 CPF: 18908993215
CARGO/FUNÇÃO:ASSIST. ADMINIST. / ATIV AUX INTERMED
ORDENADOR: CLAUDIA SOBRINHO LIMA CPF: 44872771249
Protocolo: 719355

PORTARIA DE DIARIAS No. 49836/2021
OBJETIVO: Processo formativo de Implementação do Novo Ensino Médio que acontecerá no polo Marabá.
ORIGEM/DESTINO/PERÍODO:
RONDON DO PARA / MARABA / 19/10/2021 - 21/10/2021 Nº Diárias: 2
MARABA / RONDON DO PARA / 21/10/2021 - 21/10/2021 Nº Diárias: 0.5
NOME: LINDALVA ARAUJO DE SOUZA
MATRÍCULA: 5384559
CPF: 42458404391
CARGO/FUNÇÃO:ESPECIALISTA EM EDUCACAO CLASSE II / ESPECIALISTA
ORDENADOR: CLAUDIA SOBRINHO LIMA CPF: 44872771249
Protocolo: 719358

PORTARIA DE DIARIAS No. 49802/2021
OBJETIVO: Processo formativo de Implementação do Novo Ensino Médio que acontecerá no polo Marabá.
ORIGEM/DESTINO/PERÍODO:
CURIONOPOLIS / MARABA / 19/10/2021 - 21/10/2021 Nº Diárias: 2
MARABA / CURIONOPOLIS / 21/10/2021 - 21/10/2021 Nº Diárias: 0.5
NOME: ANTONIO DE JESUS OZORIO
MATRÍCULA: 5504554
CPF: 45845212200
CARGO/FUNÇÃO:
PROFESSOR CLASSE II / DOCENTE
ORDENADOR: CLAUDIA SOBRINHO LIMA CPF: 44872771249
Protocolo: 719359

PORTARIA DE DIARIAS No. 49795/2021
OBJETIVO: Processo formativo de Implementação do Novo Ensino Médio que acontecerá no polo Marabá.
ORIGEM/DESTINO/PERÍODO:
CONCEICAO DO ARAGUAIA / MARABA / 18/10/2021 - 22/10/2021 Nº Diárias: 4
MARABA / CONCEICAO DO ARAGUAIA / 22/10/2021 - 22/10/2021 Nº Diárias: 0.5
NOME: ALEANDRO MIRANDA MACHADO
MATRÍCULA: 57204130
CPF: 67021590210
CARGO/FUNÇÃO:PROFESSOR CLASSE II / DOCENTE
ORDENADOR: CLAUDIA SOBRINHO LIMA CPF: 44872771249
Protocolo: 719360

PORTARIA DE DIARIAS No. 49794/2021
OBJETIVO: Processo formativo de Implementação do Novo Ensino Médio que acontecerá no polo Marabá.
ORIGEM/DESTINO/PERÍODO:
CONCEICAO DO ARAGUAIA / MARABA / 18/10/2021 - 22/10/2021 Nº Diárias: 4
MARABA / CONCEICAO DO ARAGUAIA / 22/10/2021 - 22/10/2021 Nº Diárias: 0.5
NOME: INGRID FIGUEIREDO DE CASTRO
MATRÍCULA: 5801451
CPF: 59431652234
CARGO/FUNÇÃO:ESPECIALISTA EM EDUCACAO CLASSE I / ESPECIALISTA
ORDENADOR: CLAUDIA SOBRINHO LIMA CPF: 44872771249
Protocolo: 719362

PORTARIA DE DIARIAS No. 49793/2021
OBJETIVO: Processo formativo de Implementação do Novo Ensino Médio que acontecerá no polo Marabá.
ORIGEM/DESTINO/PERÍODO:
CONCEICAO DO ARAGUAIA / MARABA / 18/10/2021 - 22/10/2021 Nº Diárias: 4
MARABA / CONCEICAO DO ARAGUAIA / 22/10/2021 - 22/10/2021 Nº Diárias: 0.5
NOME: ISAMARES DE ALMEIDA SOUZA
MATRÍCULA: 54192854
CPF: 31857990200
CARGO/FUNÇÃO:PROFESSOR CLASSE II / DOCENTE
ORDENADOR: CLAUDIA SOBRINHO LIMA CPF: 44872771249
Protocolo: 719363

PORTARIA DE DIARIAS No. 49801/2021
OBJETIVO: Processo formativo de Implementação do Novo Ensino Médio que acontecerá no polo Marabá.
ORIGEM/DESTINO/PERÍODO:
CONCEICAO DO ARAGUAIA / MARABA / 18/10/2021 - 22/10/2021 Nº Diárias: 4
MARABA / CONCEICAO DO ARAGUAIA / 22/10/2021 - 22/10/2021 Nº Diárias: 0.5
NOME: ANDREIA CRISTINA FEDELIS
MATRÍCULA: 5396255
CPF: 31872506291
CARGO/FUNÇÃO:
ESPECIALISTA EM EDUCACAO CLASSE II / ESPECIALISTA
ORDENADOR: CLAUDIA SOBRINHO LIMA CPF: 44872771249
Protocolo: 719383

PORTARIA DE DIARIAS No. 49800/2021
OBJETIVO: Processo formativo de Implementação do Novo Ensino Médio que acontecerá no polo Marabá.
ORIGEM/DESTINO/PERÍODO:
CONCEICAO DO ARAGUAIA / MARABA / 18/10/2021 - 22/10/2021 Nº Diárias: 4
MARABA / CONCEICAO DO ARAGUAIA / 22/10/2021 - 22/10/2021 Nº Diárias: 0.5
NOME: LUCIVANIA GOMES DA LUZ
MATRÍCULA: 57208792
CPF: 58827188215
CARGO/FUNÇÃO:ESPECIALISTA EM EDUCACAO CLASSE II / ESPECIALISTA
ORDENADOR: CLAUDIA SOBRINHO LIMA CPF: 44872771249
Protocolo: 719386

PORTARIA DE DIARIAS No. 49730/2021
OBJETIVO: REALIZAR APURAÇÃO DE DENÚNCIAS CONSTANTES NOS AUTOS DOS PADs Nº 425/2018-GAB/PAD E Nº 47/2019-GAB/PAD. MUNICÍPIO: MOCAJUBA MEMORANDO Nº 1453/2021.
ORIGEM/DESTINO/PERÍODO:
BELEM / MOCAJUBA / 18/10/2021 - 22/10/2021 Nº Diárias: 4
MOCAJUBA / BELEM / 22/10/2021 - 22/10/2021 Nº Diárias: 0.5
NOME: AMELIA DAS GRACAS CANTAO SIMOES
MATRÍCULA: 57229140
CPF: 39907252204
CARGO/FUNÇÃO:ESPECIALISTA EM EDUCACAO CLASSE II / ESPECIALISTA
ORDENADOR: CLAUDIA SOBRINHO LIMA CPF: 44872771249
Protocolo: 719399

PORTARIA DE DIARIAS No. 49763/2021
OBJETIVO: Realizar entrega de materiais permanentes na escola nova com 12 salas de aula, localizada no município de Quatipuru.
ORIGEM/DESTINO/PERÍODO:
BELEM / QUATIPURU / 13/10/2021 - 15/10/2021 Nº Diárias: 2
QUATIPURU / BELEM / 15/10/2021 - 15/10/2021 Nº Diárias: 0.5
NOME: FRANCISCO JOSE DO NASCIMENTO
MATRÍCULA: 349984
CPF: 16648463287
CARGO/FUNÇÃO:AG. DE PORTARIA / ATIV APOIO OPERAC
ORDENADOR: CLAUDIA SOBRINHO LIMA CPF: 44872771249
Protocolo: 719395

PORTARIA DE DIARIAS No. 49729/2021
OBJETIVO: REALIZAR APURAÇÃO DE DENÚNCIAS CONSTANTES NOS AUTOS DOS PADs Nº 425/2018-GAB/PAD E Nº 47/2019-GAB/PAD. MUNICÍPIO: MOCAJUBA MEMORANDO Nº 1453/2021.
ORIGEM/DESTINO/PERÍODO:
BELEM / MOCAJUBA / 18/10/2021 - 22/10/2021 Nº Diárias: 4
MOCAJUBA / BELEM / 22/10/2021 - 22/10/2021 Nº Diárias: 0.5
NOME: JOANILCE CARNEIRO PEREIRA
MATRÍCULA: 454745
CPF: 12746860244
CARGO/FUNÇÃO:
AGENTE ADMINISTRATIVO / ATIV AUX INTERMED
ORDENADOR: CLAUDIA SOBRINHO LIMA CPF: 44872771249
Protocolo: 719396

PORTARIA DE DIARIAS No. 49776/2021
OBJETIVO: INSTRUIR O PAD Nº 122/2020-GAB/PAD, PARA APURAR, EM TESE, OS AUTOS DO PROCESSO 1483298/2020. PERÍODO: 18/10 À 22/10/2021. MUNICÍPIO: ORIXIMINÁ. MEMO. 33/2021- NDE.
ORIGEM/DESTINO/PERÍODO:
BELEM / ORIXIMINA / 18/10/2021 - 22/10/2021 Nº Diárias: 4
ORIXIMINA / BELEM / 22/10/2021 - 22/10/2021 Nº Diárias: 0.5
NOME: FABIO HENRIQUE PAVAO FREITAS
MATRÍCULA: 57209935
CPF: 60770988253
CARGO/FUNÇÃO:ESPECIALISTA EM EDUCACAO CLASSE I / ESPECIALISTA
ORDENADOR: CLAUDIA SOBRINHO LIMA CPF: 44872771249
Protocolo: 719390

PORTARIA DE DIARIAS No. 49775/2021
OBJETIVO: Conduzir servidores para realizar entrega de materiais permanente na ESCOLA NOVA C/ 12 SALAS DE AULA, no Município de Quatipuru.
ORIGEM/DESTINO/PERÍODO:
BELEM / QUATIPURU / 13/10/2021 - 15/10/2021 Nº Diárias: 2
QUATIPURU / BELEM / 15/10/2021 - 15/10/2021 Nº Diárias: 0.5

NOME: LUCIVAL CAMPOS DE ALMEIDA
MATRÍCULA: 5891473
CPF: 28194136253
CARGO/FUNÇÃO:MOTORISTA / ATIV APOIO OPERAC
ORDENADOR: CLAUDIA SOBRINHO LIMA CPF: 44872771249

Protocolo: 719392

PORTARIA DE DIARIAS No. 49869/2021
OBJETIVO: Processo formativo de Implementação do Novo Ensino Médio que acontecerá no polo Marabá.
ORIGEM/DESTINO/PERÍODO:
TUCURUI / MARABA / 18/10/2021 - 22/10/2021 Nº Diárias: 4
MARABA / TUCURUI / 22/10/2021 - 22/10/2021 Nº Diárias: 0.5
NOME: ERIVANIA GOMES DA SILVA
MATRÍCULA: 5724503
CPF: 25679040263
CARGO/FUNÇÃO:ESPECIALISTA EM EDUCACAO CLASSE I / ESPECIALISTA
ORDENADOR: CLAUDIA SOBRINHO LIMA CPF: 44872771249

Protocolo: 719350

PORTARIA DE DIARIAS No. 49547/2021
OBJETIVO: REALIZAR AVALIAÇÃO DE BENS INSERVÍVEIS PARA DESFAZIMENTO E INVENTÁRIO DAS UNIDADES DE ENSINO, TOMBAMENTO, DINHEIRO DIRETO NA ESCOLA (PDDE/2019/2020) ATUALIZAÇÃO DAS SENHAS DOS GESTORES, EE AUGUSTO CORREA, EE BOLIVAR BORDALO DA SILVA, EE CEL ALUIZIO PINHEIRO FERREIRA, EE PE LUIZ GONZAGA.
ORIGEM/DESTINO/PERÍODO:
BELEM / BRAGANCA / 04/10/2021 - 08/10/2021 Nº Diárias: 4
BRAGANCA / BELEM / 08/10/2021 - 08/10/2021 Nº Diárias: 0.5
NOME: EVANILDO BARBOSA BAHIA
MATRÍCULA: 6012345
CPF: 16982983234
CARGO/FUNÇÃO:ESCREV.DATILOGRAFO / ATIV AUX INTERMED
ORDENADOR: CLAUDIA SOBRINHO LIMA CPF: 44872771249

Protocolo: 719366

PORTARIA DE DIARIAS No. 49894/2021
OBJETIVO: Viagem para fiscalizar as obras das Escolas Estaduais Dom João VI (Município de Capanema/Pa) e Padre de Dubois (Município de Salinópolis/Pa) , bem como realizar levantamento na EEEFM Augusto Ramos Pinheiro, localizada no Município de Terra Alta/Pa.
ORIGEM/DESTINO/PERÍODO:
BELEM / TERRA ALTA / 14/10/2021 - 14/10/2021 Nº Diárias: 0
TERRA ALTA / SALINOPOLIS / 14/10/2021 - 15/10/2021 Nº Diárias: 1
SALINOPOLIS / CAPANEMA / 15/10/2021 - 15/10/2021 Nº Diárias: 0
CAPANEMA / BELEM / 15/10/2021 - 15/10/2021 Nº Diárias: 0.5
NOME: KELLY ROSY SILVA DE ALMEIDA
MATRÍCULA: 5890613
CPF: 66662109215
CARGO/FUNÇÃO:TECNICO EM GESTAO DE INFRA-ESTRUTURA / ATIV NIVEL SUPERIOR
ORDENADOR: CLAUDIA SOBRINHO LIMA CPF: 44872771249

Protocolo: 719368

PORTARIA DE DIARIAS No. 49892/2021
OBJETIVO: Visita na EEEFM Maria das Mercês Oliveira Conor, localizadas no município de Castanhal.
ORIGEM/DESTINO/PERÍODO:
BELEM / CASTANHAL / 14/10/2021 - 14/10/2021 Nº Diárias: 0
CASTANHAL / BELEM / 14/10/2021 - 14/10/2021 Nº Diárias: 0.5
NOME: FAEK PEDRO KHOURY NETO
MATRÍCULA: 628654
CPF: 15254356200
CARGO/FUNÇÃO:ESCR. DATILOG. REF.III / ATIV AUX INTERMED
ORDENADOR: CLAUDIA SOBRINHO LIMA CPF: 44872771249

Protocolo: 719373

PORTARIA DE DIARIAS No. 49891/2021
OBJETIVO: Vistoria (CHECK LIST) dos serviços contratdos executados na EEEFM Maria das Mercês Oliveira Conor, localizadas no município de Castanhal.
ORIGEM/DESTINO/PERÍODO:
BELEM / CASTANHAL / 14/10/2021 - 14/10/2021 Nº Diárias: 0
CASTANHAL / BELEM / 14/10/2021 - 14/10/2021 Nº Diárias: 0.5
NOME: TELMA RITA DE OLIVEIRA CABRAL
MATRÍCULA: 55587288
CPF: 27860116200
CARGO/FUNÇÃO:TECNICO EM GESTAO DE INFRA-ESTRUTURA / ATIV NIVEL SUPERIOR
ORDENADOR: CLAUDIA SOBRINHO LIMA CPF: 44872771249

Protocolo: 719374

PORTARIA DE DIARIAS No. 49797/2021
OBJETIVO: REALIZAR ENTREGA DE MATERIAIS PERMANENTE (CADEIRA UNIVERSITÁRIA, CONJUNTO ALUNO, CONJUNTO PROFESSOR, NOBREAK, KIT COZINHA E COMPUTADOR NA ESCOLA NOVA COM 12 SALAS DE AULA.
ORIGEM/DESTINO/PERÍODO:
BELEM / QUATIPURU / 18/10/2021 - 19/10/2021 Nº Diárias: 1
QUATIPURU / BELEM / 19/10/2021 - 19/10/2021 Nº Diárias: 0.5
NOME: CLOVIS BASTOS DE LIMA
MATRÍCULA: 756822
CPF: 15935787253
CARGO/FUNÇÃO:SERVENTE REF. I / ATIV APOIO OPERAC
ORDENADOR: CLAUDIA SOBRINHO LIMA CPF: 44872771249

Protocolo: 719376

PORTARIA DE DIARIAS No. 49806/2021
OBJETIVO: Processo formativo de Implementação do Novo Ensino Médio que acontecerá no polo Marabá.
ORIGEM/DESTINO/PERÍODO:
FLORESTA DO ARAGUAIA / MARABA / 18/10/2021 - 22/10/2021 Nº Diárias: 4
MARABA / FLORESTA DO ARAGUAIA / 22/10/2021 - 22/10/2021 Nº Diárias: 0.5
NOME: JOSENEI VICENTE FIGUEIREDO
MATRÍCULA: 6016529
CPF: 37493167591
CARGO/FUNÇÃO:TECNICO EM EDUCACAO / TECNICO EM EDUCACAO
ORDENADOR: CLAUDIA SOBRINHO LIMA CPF: 44872771249

Protocolo: 719379

PORTARIA DE DIARIAS No. 49918/2021
OBJETIVO: Conduzir os servidores da SEDUC para realizarem vistoria técnica para aprovação dos terrenos para construção de creches padrão SEDUC em diversos municípios de Goianésia do Pará, Novo Repartimento, Curionópolis, São Geraldo do Araguaia e São Domingos do Araguaia.
ORIGEM/DESTINO/PERÍODO:
BELEM / GOIANESIA DO PARA / 18/10/2021 - 18/10/2021 Nº Diárias: 0
GOIANESIA DO PARA / NOVO REPARTIMENTO / 18/10/2021 - 19/10/2021 Nº Diárias: 1
NOVO REPARTIMENTO / CURIONOPOLIS / 19/10/2021 - 20/10/2021 Nº Diárias: 1
CURIONOPOLIS / SAO GERALDO DO ARAGUAIA / 20/10/2021 - 21/10/2021 Nº Diárias: 1
SAO GERALDO DO ARAGUAIA / SAO DOMINGOS DO ARAGUAIA / 21/10/2021 - 22/10/2021 Nº Diárias: 1
SAO DOMINGOS DO ARAGUAIA / BELEM / 22/10/2021 - 22/10/2021 Nº Diárias: 0.5
NOME: JOSE ELIAS ARAUJO GAMA
MATRÍCULA: 761249
CPF: 20787839272
CARGO/FUNÇÃO:ESCR. DATILOG. REF.III / ATIV AUX INTERMED
ORDENADOR: CLAUDIA SOBRINHO LIMA CPF: 44872771249

Protocolo: 719531

PORTARIA DE DIARIAS No. 49437/2021
OBJETIVO: Orientar as Escolas e Municípios quanto as correções no Sistema Educacenso, a serem realizadas de acordo com os relatórios gerenciais.
ORIGEM/DESTINO/PERÍODO:
BELEM / ALTAMIRA / 18/10/2021 - 22/10/2021 Nº Diárias: 4
ALTAMIRA / BELEM / 22/10/2021 - 22/10/2021 Nº Diárias: 0.5
NOME: JORGE LUIZ MAGALHAES E SILVA
MATRÍCULA: 183903
CPF: 04385411204
CARGO/FUNÇÃO:AGENTE ADMINISTRATIVO / ATIV AUX INTERMED
ORDENADOR: CLAUDIA SOBRINHO LIMA CPF: 44872771249

Protocolo: 719563

PORTARIA DE DIARIAS No. 49485/2021
OBJETIVO: CONDUZIR SERVIDORES PARA REALIZAR RETIRADA DE MATERIAIS INSERVÍVEIS NA EEEM ACY DE JESUS NEVES DE BARROS PEREIRA.
ORIGEM/DESTINO/PERÍODO:
BELEM / MARABA / 18/10/2021 - 21/10/2021 Nº Diárias: 3
MARABA / BELEM / 21/10/2021 - 21/10/2021 Nº Diárias: 0.5
NOME: JOSE GUILHERME ARAUJO SARRAF
MATRÍCULA: 761257
CPF: 25620134253
CARGO/FUNÇÃO:
ESCR. DATILOG. REF.III / ATIV AUX INTERMED
ORDENADOR: CLAUDIA SOBRINHO LIMA CPF: 44872771249

Protocolo: 719543

PORTARIA DE DIARIAS No. 49904/2021
OBJETIVO: REALIZAR A COBERTURA JORNALÍSTICA, FOTOGRÁFICA E CERIMONIAL NO PROGRAMA PRO BNCC NOVO ENSINO MÉDIO: DESAFIOS E POSSIBILIDADES NA IMPLEMENTAÇÃO DO CURRÍCULO, NO MUNICÍPIO DE MARABÁ, DIAS 19 À 22/10/2021.
ORIGEM/DESTINO/PERÍODO:
BELEM / MARABA / 19/10/2021 - 22/10/2021 Nº Diárias: 3
MARABA / BELEM / 22/10/2021 - 22/10/2021 Nº Diárias: 0.5
NOME: RAIMUNDO JOSE COSTA PONTES
MATRÍCULA: 761079
CPF: 22842578287
CARGO/FUNÇÃO:SERVENTE REF. I / ATIV APOIO OPERAC
ORDENADOR: CLAUDIA SOBRINHO LIMA CPF: 44872771249

Protocolo: 719553

PORTARIA DE DIARIAS No. 49804/2021
OBJETIVO: Processo formativo de Implementação do Novo Ensino Médio que acontecerá no polo Marabá.
ORIGEM/DESTINO/PERÍODO:
CURIONOPOLIS / MARABA / 19/10/2021 - 21/10/2021 Nº Diárias: 2
MARABA / CURIONOPOLIS / 21/10/2021 - 21/10/2021 Nº Diárias: 0.5
NOME: JOAO SANTANA GOMES DA SILVA
MATRÍCULA: 6312179
CPF: 04789490220
CARGO/FUNÇÃO:
PROFESSOR BACHARELADO / DOCENTE
ORDENADOR: CLAUDIA SOBRINHO LIMA CPF: 44872771249

Protocolo: 719573

PORTARIA DE DIARIAS No. 49482/2021
OBJETIVO: REALIZAR RETIRADA DE MATERIAIS INSERVÍVEIS NA EEEM ACY DE JESUS NEVES DE BARROS PEREIRA.
ORIGEM/DESTINO/PERÍODO:
BELEM / MARABA / 18/10/2021 - 21/10/2021 Nº Diárias: 3
MARABA / BELEM / 21/10/2021 - 21/10/2021 Nº Diárias: 0.5
NOME: FRANCISCO JOSE DO NASCIMENTO

MATRÍCULA: 349984
CPF: 16648463287
CARGO/FUNÇÃO:AG. DE PORTARIA / ATIV APOIO OPERAC
ORDENADOR: CLAUDIA SOBRINHO LIMA CPF: 44872771249

Protocolo: 719595

PORTARIA DE DIARIAS No. 49828/2021
OBJETIVO: Orientar as Escolas e Municípios quanto as correções no Sistema Educacenso, a serem realizadas de acordo com os relatórios gerenciais.
ORIGEM/DESTINO/PERÍODO:
BELEM / MARABA / 17/10/2021 - 17/10/2021 Nº Diárias: 0
MARABA / XINGUARA / 17/10/2021 - 18/10/2021 Nº Diárias: 1
XINGUARA / MARABA / 18/10/2021 - 22/10/2021 Nº Diárias: 4
MARABA / BELEM / 22/10/2021 - 23/10/2021 Nº Diárias: 1.5
NOME: ANTHONY SAUL PINHEIRO MAGALHAES
MATRÍCULA: 57197991
CPF: 70579970272
CARGO/FUNÇÃO:ASSIST. ADMINIST. / ATIV AUX INTERMED
ORDENADOR: CLAUDIA SOBRINHO LIMA CPF: 44872771249

Protocolo: 719514

PORTARIA DE DIARIAS No. 49762/2021
OBJETIVO: Realizar entrega de materiais permanentes na escola nova com 12 salas de aula, localizada no município de Quatipuru
ORIGEM/DESTINO/PERÍODO:
BELEM / QUATIPURU / 13/10/2021 - 15/10/2021 Nº Diárias: 2
QUATIPURU / BELEM / 15/10/2021 - 15/10/2021 Nº Diárias: 0.5
NOME: CLAUDIO NASCIMENTO DOS SANTOS
MATRÍCULA: 6333699
CPF: 30628997272
CARGO/FUNÇÃO:VIGIA / ATIV APOIO OPERAC
ORDENADOR: CLAUDIA SOBRINHO LIMA CPF: 44872771249

Protocolo: 719500

PORTARIA DE DIARIAS No. 49918/2021
OBJETIVO: Conduzir os servidores da SEDUC para realizarem vistoria técnica para aprovação dos terrenos para construção de creches padrão SEDUC em diversos municípios de Goianésia do Pará, Novo Repartimento, Curionópolis, São Geraldo do Araguaia e São Domingos do Araguaia.
ORIGEM/DESTINO/PERÍODO:
BELEM / GOIANESIA DO PARA / 18/10/2021 - 18/10/2021 Nº Diárias: 0
GOIANESIA DO PARA / NOVO REPARTIMENTO / 18/10/2021 - 19/10/2021 Nº Diárias: 1
NOVO REPARTIMENTO / CURIONOPOLIS / 19/10/2021 - 20/10/2021 Nº Diárias: 1
CURIONOPOLIS / SAO GERALDO DO ARAGUAIA / 20/10/2021 - 21/10/2021 Nº Diárias: 1
SAO GERALDO DO ARAGUAIA / SAO DOMINGOS DO ARAGUAIA / 21/10/2021 - 22/10/2021 Nº Diárias: 1
SAO DOMINGOS DO ARAGUAIA / BELEM / 22/10/2021 - 22/10/2021 Nº Diárias: 0.5
NOME: JOSE ELIAS ARAUJO GAMA
MATRÍCULA: 761249
CPF: 20787839272
CARGO/FUNÇÃO:ESCR. DATILOG. REF.III / ATIV AUX INTERMED
ORDENADOR: CLAUDIA SOBRINHO LIMA CPF: 44872771249

Protocolo: 719526

PORTARIA DE DIARIAS No. 49761/2021
OBJETIVO: Realizar entrega de materiais permanentes na escola nova com 12 salas de aula, localizada no município de Quatipuru
ORIGEM/DESTINO/PERÍODO:
BELEM / QUATIPURU / 13/10/2021 - 15/10/2021 Nº Diárias: 2
QUATIPURU / BELEM / 15/10/2021 - 15/10/2021 Nº Diárias: 0.5
NOME: WALDOCIR DA SILVA FERREIRA
MATRÍCULA: 456098
CPF: 25361147249
CARGO/FUNÇÃO:AG. DE PORTARIA / ATIV APOIO OPERAC
ORDENADOR: CLAUDIA SOBRINHO LIMA CPF: 44872771249

Protocolo: 719495

PORTARIA DE DIARIAS No. 49764/2021
OBJETIVO: Realizar entrega de materiais permanentes na escola nova com 12 salas de aula, localizada no município de Quatipuru
ORIGEM/DESTINO/PERÍODO:
BELEM / QUATIPURU / 13/10/2021 - 15/10/2021 Nº Diárias: 2
QUATIPURU / BELEM / 15/10/2021 - 15/10/2021 Nº Diárias: 0.5
NOME: JOSE CASTRO MASCARENHAS
MATRÍCULA: 5120330
CPF: 09813870206
CARGO/FUNÇÃO:SERVENTE / ATIV APOIO OPERAC
ORDENADOR: CLAUDIA SOBRINHO LIMA CPF: 44872771249

Protocolo: 719497

PORTARIA DE DIARIAS No. 49736/2021
OBJETIVO: INSTRUIR PROCESSOS ADMINISTRATIVOS DISCIPLINAR PAD. 116/2018, SENDO ESTE INSTAURADO EM DESFAVOR DE SERVIDORA DESTA SECRETARIA E NA BUSCA DA VERDADE REAL DOS FATOS. DIAS 13 E 14/10/2021. MUNICÍPIO DE BAIÃO. MEMO. 1398/2021.
ORIGEM/DESTINO/PERÍODO:
BELEM / BAIAO / 13/10/2021 - 14/10/2021 Nº Diárias: 1
BAIAO / BELEM / 14/10/2021 - 14/10/2021 Nº Diárias: 0.5
NOME: CRISTIANE DE NAZARE SILVA CARVALHO
MATRÍCULA: 57212403
CPF: 46873163287
CARGO/FUNÇÃO:ASSIST. ADMINIST. / ATIV AUX INTERMED
ORDENADOR: CLAUDIA SOBRINHO LIMA CPF: 44872771249

Protocolo: 719502

PORTARIA DE DIARIAS No. 49893/2021
OBJETIVO: Conduzir os técnicos da DRTI para realizarem vistoria (CHECK LIST) dos serviços contratdos executados na EEEFM Maria das Mercês Oliveira Conor, localizadas no município de Castanhal.
ORIGEM/DESTINO/PERÍODO:
BELEM / CASTANHAL / 14/10/2021 - 14/10/2021 Nº Diárias: 0
CASTANHAL / BELEM / 14/10/2021 - 14/10/2021 Nº Diárias: 0.5
NOME: PAULO DE SOUSA SILVA
MATRÍCULA: 198307 CPF: 07751445840
CARGO/FUNÇÃO:AG. DE PORTARIA / ATIV APOIO OPERAC
ORDENADOR: CLAUDIA SOBRINHO LIMA CPF: 44872771249

Protocolo: 719503

PORTARIA DE DIARIAS No. 49899/2021
OBJETIVO: Conduzir os técnicos da DRTI para realizarem a fiscalização das obras das Escolas Estaduais Dom João VI (Município de Capanema/Pa) e Padre de Dubois (Município de Salinópolis/Pa) , bem como realizar levantamento na EEEFM Augusto Ramos Pinheiro, localizada no Município de Terra Alta/Pa.
ORIGEM/DESTINO/PERÍODO:
BELEM / TERRA ALTA / 14/10/2021 - 14/10/2021 Nº Diárias: 0
TERRA ALTA / SALINOPOLIS / 14/10/2021 - 15/10/2021 Nº Diárias: 1
SALINOPOLIS / CAPANEMA / 15/10/2021 - 15/10/2021 Nº Diárias: 0
CAPANEMA / BELEM / 15/10/2021 - 15/10/2021 Nº Diárias: 0.5
NOME: MARCOS ANTONIO DA SILVA MOREIRA
MATRÍCULA: 192813
CPF: 18602266200
CARGO/FUNÇÃO:AG. DE PORTARIA / ATIV APOIO OPERAC
ORDENADOR: CLAUDIA SOBRINHO LIMA CPF: 44872771249

Protocolo: 719510

PORTARIA DE DIARIAS No. 49896/2021
OBJETIVO: Viagem para fiscalizar as obras das Escolas Estaduais Dom João VI (Município de Capanema/Pa) e Padre de Dubois (Município de Salinópolis/Pa) , bem como realizar levantamento na EEEFM Augusto Ramos Pinheiro, localizada no Município de Terra Alta/Pa.
ORIGEM/DESTINO/PERÍODO:
BELEM / TERRA ALTA / 14/10/2021 - 14/10/2021 Nº Diárias: 0
TERRA ALTA / SALINOPOLIS / 14/10/2021 - 15/10/2021 Nº Diárias: 1
SALINOPOLIS / CAPANEMA / 15/10/2021 - 15/10/2021 Nº Diárias: 0
CAPANEMA / BELEM / 15/10/2021 - 15/10/2021 Nº Diárias: 0.5
NOME: PEDRO HENRIQUE SIMAO DE MOURA
MATRÍCULA: 80845415
CPF: 76711021215
CARGO/FUNÇÃO:TECNICO EM GESTAO DE INFRA-ESTRUTURA / ATIV NIVEL SUPERIOR
ORDENADOR: CLAUDIA SOBRINHO LIMA CPF: 44872771249

Protocolo: 719507

PORTARIA DE DIARIAS No. 49911/2021
OBJETIVO: Fiscalização de obras na EEEM Padre José Nicolino de Souza (Oriximiná) , EEEM Prof. Maria Jacob - convênio com Prefeitura e na Escola Nova com 12 salas de aula (Itaituba) .
ORIGEM/DESTINO/PERÍODO:
BELEM / SANTAREM / 18/10/2021 - 18/10/2021 Nº Diárias: 0
SANTAREM / ORIXIMINA / 18/10/2021 - 20/10/2021 Nº Diárias: 2
ORIXIMINA / SANTAREM / 20/10/2021 - 20/10/2021 Nº Diárias: 0
SANTAREM / ITAITUBA / 20/10/2021 - 21/10/2021 Nº Diárias: 1
ITAITUBA / SANTAREM / 21/10/2021 - 22/10/2021 Nº Diárias: 1
SANTAREM / BELEM / 22/10/2021 - 22/10/2021 Nº Diárias: 0.5
NOME: PEDRO HENRIQUE SIMAO DE MOURA
MATRÍCULA: 80845415
CPF: 76711021215
CARGO/FUNÇÃO:TECNICO EM GESTAO DE INFRA-ESTRUTURA / ATIV NIVEL SUPERIOR
ORDENADOR: CLAUDIA SOBRINHO LIMA CPF: 44872771249

Protocolo: 719607

PORTARIA DE DIARIAS No. 49014/2021
OBJETIVO: Assessoramento técnico aos coordenadores municipais do Programa Bolsa Família na Educação no planejamento intersetorial com a comunidade escolar.
ORIGEM/DESTINO/PERÍODO:
BELEM / SANTAREM / 18/10/2021 - 18/10/2021 Nº Diárias: 0
SANTAREM / ITAITUBA / 18/10/2021 - 22/10/2021 Nº Diárias: 4
ITAITUBA / SANTAREM / 22/10/2021 - 22/10/2021 Nº Diárias: 0
SANTAREM / BELEM / 22/10/2021 - 22/10/2021 Nº Diárias: 0.5
NOME: MARIA JOSE DO ROSARIO CARVALHO
MATRÍCULA: 57193234
CPF: 06969224287
CARGO/FUNÇÃO:GESTOR DE UNIDADE SEDUC NA ESCOLA / DIRECAO
ORDENADOR: CLAUDIA TATIANA SADALA DOS SANTOS ARAGAO CPF: 57671389234

Protocolo: 719635

PORTARIA DE DIARIAS No. 49075/2021
OBJETIVO: Realizar visita técnica com o objetivo de identificar as unidades de ensino aptas para a implantação dos novos Núcleos de Tecnologias Educacionais - NTES.
ORIGEM/DESTINO/PERÍODO:
BELEM / SANTAREM / 18/10/2021 - 18/10/2021 Nº Diárias: 0
SANTAREM / ITAITUBA / 18/10/2021 - 20/10/2021 Nº Diárias: 2
ITAITUBA / SANTAREM / 20/10/2021 - 20/10/2021 Nº Diárias: 0
SANTAREM / BELEM / 20/10/2021 - 20/10/2021 Nº Diárias: 0.5
NOME: JO ELDER VASCONCELOS
MATRÍCULA: 5422469
CPF: 33326614268

CARGO/FUNÇÃO:PROFESSOR CLASSE II / DOCENTE
ORDENADOR: CLAUDIA TATIANA SADALA DOS SANTOS ARAGAO CPF: 57671389234

Protocolo: 719638

PORTARIA DE DIARIAS No. 49723/2021
OBJETIVO: Solicitação de diárias para conduzir os técnicos da CTCE que irão realizar diligências de Tomada de Contas Especial para fins de ressarcimento ao erário, referentes a pendências de diárias, fundo rotativo, suprimento de fundos e pagamento de pessoal apurados em PAD, bem como regularizar e atender a recomendação do TCE, Auditoria Geral do Estado - AGE e Secretaria da Fazenda- SEFA.
ORIGEM/DESTINO/PERÍODO:
BELEM / CAMETA / 18/10/2021 - 22/10/2021 Nº Diárias: 4
CAMETA / BELEM / 22/10/2021 - 22/10/2021 Nº Diárias: 0.5
NOME: CARLOS ALBERTO DA CONCEICAO SILVA
MATRÍCULA: 57209915
CPF: 30638720249
CARGO/FUNÇÃO:MOTORISTA / ATIV APOIO OPERAC
ORDENADOR: CLAUDIA SOBRINHO LIMA CPF: 44872771249

Protocolo: 719648

PORTARIA DE DIARIAS No. 49248/2021
OBJETIVO: FISCALIZAR A ENTREGA DO ÔNIBUS ESCOLAR NAS PREFEITURAS DOS MUNICÍPIOS BEM COM TOMBAR E COLETAR ASSINATURA DO PREFEITO RESPONSAVEL PELO RECEBIMENTO DO TERMO DE DOAÇÃO GERENCIA DE PATRIMÔNIO MOBILIÁRIO.
ORIGEM/DESTINO/PERÍODO:
BELEM / SANTAREM / 18/10/2021 - 21/10/2021 Nº Diárias: 3
SANTAREM / BELEM / 21/10/2021 - 21/10/2021 Nº Diárias: 0.5
NOME: MARCELO BAKER SANTOS
MATRÍCULA: 57213142
CPF: 25988182291
CARGO/FUNÇÃO:AUXILIAR OPERACIONAL / ATIV APOIO OPERAC
ORDENADOR: CLAUDIA TATIANA SADALA DOS SANTOS ARAGAO CPF: 57671389234

Protocolo: 719643

PORTARIA DE DIARIAS No. 49335/2021
OBJETIVO: FISCALIZAR A ENTREGA DO ÔNIBUS ESCOLAR NAS PREFEITURAS DOS MUNICÍPIOS BEM COM TOMBAR E COLETAR ASSINATURA DO PREFEITO RESPONSAVEL PELO RECEBIMENTO DO TERMO DE DOAÇÃO GERENCIA DE PATRIMÔNIO MOBILIÁRIO.
ORIGEM/DESTINO/PERÍODO:
BELEM / SANTAREM / 18/10/2021 - 18/10/2021 Nº Diárias: 0
SANTAREM / JURUTI / 18/10/2021 - 21/10/2021 Nº Diárias: 3
JURUTI / SANTAREM / 21/10/2021 - 22/10/2021 Nº Diárias: 1
SANTAREM / BELEM / 22/10/2021 - 22/10/2021 Nº Diárias: 0.5
NOME: PAULO BERGMAN FIEL MACHADO
MATRÍCULA: 941921
CPF: 21869162234
CARGO/FUNÇÃO:ESCREV.DATILOGRAFO / ATIV AUX INTERMED
ORDENADOR: CLAUDIA TATIANA SADALA DOS SANTOS ARAGAO CPF: 57671389234

Protocolo: 719645

OUTRAS MATÉRIAS

DESIGNAR
PORTARIA Nº.:9026-2021 de 20/10/2021
De acordo com o Processo nº 916547/2021
Designar ALAN MARTINS DIAS, Matrícula nº 57175106/2, Especialista em Educação, para responder interinamente pela função de Diretor (GED-5) da Unidade SEDUC na Escola/USE 13/Ananindeua, contar de 21/10/2021.
PORTARIA Nº.:8751-2021 de 05/10/2021
De acordo com o Processo nº 1095396/2021
Designar ELIANA LOPES DE MENDONÇA, Matrícula nº 5327334/2, Espec. em Educação, para responder pela Coordenadoria de Capacitação e Valorização do servidor, durante o impedimento do titular, no periodo de 27/09/2021 a 26/10/2021
PORTARIA Nº.:8820-2021 de 06/10/2021
De acordo com o Processo nº 697749/2021
Designar ANDREY HELTON GOULART FLEXA, Matrícula nº 57202351/1, Professor, para exercer a função de Diretor II (GED-3.1) da EEEFM. Conego Calado/Igarape-Açu, pelo período de 03 (tres) anos, a contar da data de publicação desta Portaria.
PORTARIA Nº.:8814-2021 de 06/10/2021
De acordo com o Processo nº 697749/2021
Designar FRANCISCO ADAYLSON ABREU DE OLIVEIRA, Matrícula nº 57209702/2, Espec, em Educação, para exercer a função de Vice-Diretor(-GED-2) da EEEFM. Conego Calado/Igarape-Açu, pelo período de 03 (tres) anos, a contar da data de publicação desta Portaria.
DISPENSA DE FUNÇÃO
PORTARIA Nº.:9025-2021 de 20/10/2021
De acordo com o Processo nº 916547/2021
Dispensar LUIZA RODRIGUES SANTANA, Matrícula nº 5246091/2, Especialista em Educação, da função de Diretor(GED-5) da Unidade SEDUC na Escola/USE 13/Ananindeua, contar de 21/10/2021.
PORTARIA Nº.:8449-2021 de 24/09/2021
De acordo com o Processo nº 37597/2020
Dispensar, a pedido, ALIETE LIMA DAMASCENO, Matrícula nº 446211/3, Especialista em Educação, da função de Vice-Diretor(GED-2) da EEEF. Santa Terezinha/Belém, contar de 18/10/2021
PORTARIA Nº.:8616-2021 de 01/10/2021
De acordo com o Processo nº 966677/2021
Fornalizar a dispensa do servidor JOSÉ DE JESUS SILVA BATISTA, Matrícula nº 270113/1, Professor, da função de Vice-Diretor (GED-2) da EE Álvaro Adolfo da Silveira/Santarém, a partir de 04/09/2007, para fins de regularização funcional.
PORTARIA Nº.: 8811/2021 de 06/10/2021
De acordo com o Processo Nº 1054166/2021
Dispensar ,a pedido, MARIA LUIZA PINHEIRO DE SOUZA, Matrícula nº 5770769/2, Especialista em Educação, da função de Vice-Diretor (GED-2) da EEEFM Jarbas Passarinho(MARCO)Belém, a contar de 13/10/2021.
PORTARIA Nº.: 8752/2021 de 05/10/2021
De acordo com o Processo nº 124882/2021
Dispensar ,a pedido, APARECIDA DE LOURDES PEDROSO DE ANDRADE Matrícula nº 57208581/1, Especialista em Educação, da função de Diretor I (GED-3) da EEEM Ana Pontes Francez/Tucurui, a contar de 03/05/2021.
EXCLUIR
PORTARIA Nº.:8978/2021 de 19/10/2021
De acordo com o Processo nº 966677/2021
Excluir da Portaria Col. nº 004419/2008 de 12/05/2008, que designou o servidor JOSÉ DE JESUS SILVA BATISTA, Matrícula nº 270113/1, Professor, para exercer, até ulterior deliberação, a função de Vice-Diretor (GED-2) da EE Álvaro Adolfo da Silveira/Santarém, a partir de 14/02/2008, para fins de regularização funcional.
LICENÇA INTERESSE PARTICULAR
PORTARIA Nº.: 9028/2021 de 20/10/2021
Conceder Licença para Tratar de Interesse Particular, a servidora ROBERTA FERNANDES MARTINS GIANNONE, matricula Nº 57193035/2, Especialista em Educação, lotada na EE Bruno de Menezes/Mosqueiro, no período de 16/10/2021 a 15/10/2023.
LICENÇA ESPECIAL
PORTARIA Nº. 8943/2021 DE 18/10/2021
Nome: CLEIDE MEDEIROS DA SILVA
Matrícula:181129/1 Cargo:Assist.Administ.
Lotação:Depto.de Apoio Operacional/Belém
Período:24/10/21 a 22/12/21 – 23/12/21 a 20/02/22
Triênios:01/10/96 a 30/09/99 – 01/10/99 a 30/09/02
PORTARIA Nº. 9029/2021 DE 20/10/2021
Nome: ROSA DIMA DE AQUINO
Matrícula:5076889/3 Cargo:Professor
Lotação:EE Prof Temistocles Araujo/Belém
Período:25/10/21 a 23/12/21 – 24/12/21a21/02/22
Triênios:18/03/14 a 17/03/17 – 18/03/17 a 17/03/20
PORTARIA Nº. 9032/2021 DE 20/10/2021
Nome: INESSA CRISTHIANE CAMPOS SOUSA
Matrícula:57188237/2 Cargo:Professor
Lotação:EE Centro Trein Profis Giovani Emmi/Sta Izabel do Pará
Período:01/11/21 a 30/12/21
Triênios:05/09/08 a 04/09/11
PORTARIA Nº. 9030/2021 DE 20/10/2021
Nome: MARILEUZA BAIA CORREA
Matrícula:5902178/1 Cargo:Espec. em Educação
Lotação:EEEM Simao Jacinto dos Reis/Tucurui
Período:01/11/21 a 30/12/21
Triênios:18/07/12 a 17/07/15
PORTARIA Nº. 9031/2021 DE 20/10/2021
Nome: ANA CLAUDIA DUARTE LOPES
Matrícula:57213740/1 Cargo:Assist.Administ.
Lotação:EE Fernando Fderrari/Marituba
Período:01/11/21 a 30/12/21
Triênios:20/02/12 a 19/02/15
PORTARIA Nº. 9020/2021 DE 20/10/2021
Nome: AMIRALDO DO SOCORRO SOARES DA CUNHA
Matrícula:5246520/2 Cargo:Professor
Lotação:Divisão de Legislação e Enquadramento/Belém
Período:29/10/21 a 27/12/21
Triênios:13/05/12 a 12/05/15
PORTARIA Nº. 9021/2021 DE 20/10/2021
Nome: LUCIANA EVANGELISTA DA SILVA
Matrícula:55586906/2 Cargo:Professor
Lotação: Divisão de Legislação e Enquadramento/Belém
Período:29/09/21 A 27/11/11
Triênios:05/06/09 a 04/06/12
PORTARIA Nº. 9022/2021 DE 20/10/2021
Nome: VALDINEI MENDES MOURA
Matrícula:57208772/1 Cargo:Espec. em Educação
Lotação: Divisão de Legislação e Enquadramento/Belém
Período: 26/11/21 a 24/01/22
Triênios:02/09/11 a 01/09/14
PORTARIA Nº. 9019/2021 DE 20/10/2021
Nome: MARIA LEA BARROS BRAGA
Matrícula:308854/1 Cargo:Agente de Portaria
Lotação:Depto de Administração de Material/Belém
Período:12/10/21 a 10/12/21 – 11/12/21 a 08/02/22
Triênios:01/07/11 a 30/06/14 – 01/07/14 a 30/06/17
PORTARIA Nº. 9027/2021 DE 20/10/2021
Nome: FRANCELY SILVA DE AVIZ
Matrícula:57227659/2 Cargo:Espec. em Educação
Lotação:Diretoria de Ensino/Belém
Período:18/10/21 a 16/12/21
Triênios:01/08/12 a 31/07/15

LICENÇA LUTO
PORTARIA Nº.:9039/2021 de 20/10/2021
Conceder Licença Luto a JOELMA DE FREITAS FERREIRA, matricula nº 57191391/1,Professor, lotada na EEEF Diocesana São Francisco/Santarem, no período de 29/08/21 a 05/09/21.
LICENÇA MATERNIDADE
PORTARIA Nº.: 9052/2021 de 21/10/2021
Conceder Licença Maternidade a TAYNNA NAYARA BARREIROS ARRAIS, matricula Nº5942598/1 ,Professor, lotada na EE Dr Otavio Meira sede vinc/Benevides, no período de 26/08/21 a 21/02/22.
PORTARIA Nº.: 9041/2021 de 20/10/2021
Conceder Licença Maternidade a NAZARE CRISTINA FONSECA RODRIGUES, matricula nº 5895864/1 ,Professor, lotada na EE Prof Edda de Sousa gonçalves/Soure, no período de 02/08/21 a 28/01/22.
PORTARIA Nº.: 9040/2021 de 20/10/2021
Conceder Licença Maternidade a LAUDIANE BARBOSA DE SOUSA HOSHINO, matricula Nº 57209040/1,Especialista em Educação, lotada na EE Ingles de Souza/Mosqueiro, no período de 29/08/21 a 24/02/22.
PORTARIA Nº.:9053/2021 de 21/10/2021
Conceder Licença Maternidade a DENILCE FERREIRA DIAS, matricula nº 6403631/1, Professor, lotada na EEEM. Prof.Ecila Pantoja da Rocha/Moju, no período de 23/07/2020 a 18/01/2021
LICENÇA PATERNIDADE
PORTARIA Nº.: 9038/2021 de 20/10/2021
Conceder Licença Paternidade a ROGERIO GALVAO NEVES, matricula nº 5951099/1,Professor, lotado na EE Cel Pinheiro Junior/Tracuateua, no período de 26/08/21 a 04/09/21.
PORTARIA Nº.:9037/2021 de 20/10/2021
Conceder Licença Paternidade a ALEXANDRE PINHEIRO MARTINS, matricula nº 57234143/1, Servente, lotado na EE Dom Mario de Miranda Vilas Boas sede/Bujaru, no período de 27/09/21 a 06/10/21.
APROVAÇÃO ESCALA DE FERIAS
PORTARIA Nº.: 451/2021 de 13/10/2021
Nome:MARCIA CLEIDE MORAES PADUANO
Matrícula:57208183/1Período:01/12/21 a 14/01/22 Exercício:2021
Unidade:EE. Conego Leitão/Castanhal
PORTARIA Nº.: 433/2021 de 13/10/2021
Nome:VALDECI DA SILVA MOREIRA
Matrícula:57209727/1Período:29/12/21 a 27/01/22 Exercício:2021
Unidade:EE.Paulo Cesar Coutinho Rodrigues/Castanhal
PORTARIA Nº.: 1238/2021 de 13/10/2021
Nome:REGIANE SOUSA FREITAS
Matrícula:5932660/1Período:01/11/21 a 30/11/21 Exercício:2021
Unidade:EE.Maria Pia/Castanhal
PORTARIA Nº.: 754/2021 de 14/10/2021
Nome:BEATRIZ ALVES TEIXEIRA
Matrícula:5951187/1Período:07/10/21 a 05/11/21 Exercício:2021
Unidade:EEEF.Prof.Vicente S.de Araujo/S.Domingos do Capim
PORTARIA Nº.: 595/2021 de 14/10/2021
Nome:CLEOCIVANE SOUSA DA ROCHA
Matrícula:57209890/1Período:30/12/21 a 28/01/22 Exercício:2021
Unidade:EEEFM.Augusto Ramos Pinheiro/Terra Alta
PORTARIA Nº.: 263/2021 de 15/10/2021
Nome:EDCLEYBSON FERREIRA SANTANA
Matrícula:5953216/1Período:01/12/21 a 30/12/21 Exercício:2020
Unidade:EEEFM.Prado lopes/Curralinho
PORTARIA Nº.: 260/2021 de 15/10/2021
Nome:SANDRO MARCIO LOPES BORGES
Matrícula:54181309/2Período:27/12/21 a 09/02/22 Exercício:2021
Unidade:EEEM. Maria Camara Paes/Breves
PORTARIA Nº.: 254/2021 de 15/10/2021
Nome:HEMENA DO SOCORRO GOMES MAIA
Matrícula:5897492/1Período:13/12/21 a 26/01/22 Exercício:2021
Unidade:EEEM.Julião Bertoldo de Castro/Bagre
PORTARIA Nº.:177/2021 de 05/10/2021
Nome:MARINA ALVES BRITO
Matrícula:57210329/1Período:01/12/21 a 14/01/22 Exercício:2020
Unidade:15ª URE/Conceição do Araguaia
PORTARIA Nº.:190/2021 de 29/09/2021
Nome:OZIEL DA SILVA
Matrícula:57234149/1Período:01/12/21 a 14/01/22 Exercício:2021
Unidade:EE. Acy de Jesus N. de B. Pereira//Conceição do Araguaia
PORTARIA Nº.: 187/2021 de 06/10/2021
Nome:ANDREIA CRISTINA FEDELIS
Matrícula:5396255/3Período:22/11/21 a 05/01/22 Exercício:2021
Unidade:EE Prof Deocleciano Alves Moreira/Conceição do Araguaia
PORTARIA Nº.: 188/2021 de 08/10/2021
Nome:PATRICO CIRQUEIRA DA SILVA
Matrícula:57208788/1Período:22/11/21 a 05/01/22 Exercício:2021
Unidade:EE Jorceli Silva Sestari sede/Santana do Araguaia
PORTARIA Nº.: 178/2021 de 05/10/2021
Nome:ADALBERTO BARBOSA DOS REIS
Matrícula:57214145/1Período:01/12/21 a 30/12/21 Exercício:2020
Unidade:EE Prof Deocleciano Alves Moreira/Conceição do Araguaia
PORTARIA Nº.: 180/2021 de 05/10/2021
Nome:MARLUCIA LIMA DANTAS
Matrícula:57208753/1Período:20/12/21 a 02/02/22 Exercício:2020
Unidade:EE Satelite Frei Gil de Vila Nova/Conceição do Araguaia
PORTARIA Nº.: 039/2021 de 14/10/2021
Nome:JAQUELINE CINTIA DE MORAES SOUTO
Matrícula:57214315/1Período:01/12/21 a 30/12/21 Exercício:2021
Unidade:EEEFM Maria da Conceição Malheiro Anexo IV/Irituia
PORTARIA Nº.: 043/2021 de 13/10/2021
Nome:CLEUZA TEREZINHA LAVINIKI
Matrícula:5847290/2Período:23/11/21 a 06/01/22 Exercício:2021
Unidade:EEEM Thiago Gonçalves de Souza/Tucuma
PORTARIA Nº.: 045/2021 de 18/10/2021
Nome:FERNANDA MOURA VERAS
Matrícula:5952124/1Período:01/12/21 a 30/12/21 Exercício:2021
Unidade:EEEM Carmina Gomes/São Felix do Xingu
PORTARIA Nº.: 035/2021 de 18/10/2021
Nome:MARIA ELISANGELA SANTOS DE JESUS
Matrícula:5841712/2Período:01/12/21 a 14/01/22 Exercício:2019
Unidade:Centro de Educação de Jovens e Adultos/Xinguara
PORTARIA Nº.: 8988/2021 de 19/10/2021
Nome:PATRICIA MARINS POVOA
Matrícula:57213052/1Período:01/12/21 a 30/12/21 Exercício:2020
Unidade:Assessoria de Rede Fisica/Belém
PORTARIA Nº.: 8985/2021 de 19/10/2021
Nome:DELTON DA ROSA BORGES
Matrícula:57216733/1Período:13/12/21 a 11/01/22 Exercício:2021
Unidade:Divisão de Transporte/Belém
PORTARIA Nº.: 8982/2021 de 19/10/2021
Nome:LEILA DE LIMA MAGALHAES
Matrícula:57209011/1Período:03/11/21 a 17/12/21 Exercício:2019
Unidade: Depto Educacional de Atividades Fisicas/Belém
PORTARIA Nº.: 8990/2021 de 19/10/2021
Nome:PATRICIA NELLY SALES DE SOUSA
Matrícula:57219066/2Período:15/12/21 a 28/01/22 Exercício:2021
Unidade:Centro Capc de Prof da Educ e Atend Pess Surdez/Belém
PORTARIA Nº.: 8991/2021 de 19/10/2021
Nome:RAIMUNDA MARIA LEAO CUNHA
Matrícula:454974/1Período:01/12/21 a 30/12/21 Exercício:2021
Unidade:Centro Capc de Prof da Educ e Atend Pess Surdez/Belém
PORTARIA Nº.: 8996/2021 de 19/10/2021
Nome:ROSANA DA LUZ FERREIRA
Matrícula:5941823/1Período:01/11/21 a 30/11/21 Exercício:2021
Unidade:EE Leao Irineu Haussler Delgado/Benevides
PORTARIA Nº.: 8995/2021 de 19/10/2021
Nome:ANTONIO CLAUDIO AMARAL GAIA
Matrícula:6310311/1Período:01/11/21 a 30/11/21 Exercício:2020
Unidade:EE Leao Irineu Haussler Delgado/Benevides
PORTARIA Nº.: 8994/2021 de 19/10/2021
Nome:RAFAEL BRASIL ROMAO
Matrícula:5941213/1Período:01/11/21 a 30/11/21 Exercício:2021
Unidade:Anexo I Leao Irineu Haussler Delgado/Benevides
PORTARIA Nº.: 8992/2021 de 19/10/2021
Nome:LEIDIANE SILVA DO ESPIRITO SANTO
Matrícula:5942797/1Período:02/11/21 a 01/12/21 Exercício:2021
Unidade:EE Dr Otavio Meira sede vinc/Benevides
PORTARIA Nº.: 8989/2021 de 19/10/2021
Nome:ALEXANDRE BAIMA AMARAL
Matrícula:5941592/1Período:01/11/21 a 30/11/21 Exercício:2021
Unidade:EE Leao Irineu Haussler Delgado/Benevides
PORTARIA Nº.: 9002/2021 de 19/10/2021
Nome:FABIANA SILVA DA LUZ
Matrícula:5942589/1Período:02/11/21 a 01/12/21 Exercício:2021
Unidade:EE Dr Otavio meira sede vinc/Benevides
PORTARIA Nº.: 775/2021 de 19/10/2021
Nome:MARLUCE SANTOS DE PINHO
Matrícula:3196208/1Período:03/01/22 a 16/02/22 Exercício:2021
Unidade:5 URE/Santarem
PORTARIA Nº.: 1540/2021 de 20/06/2021
Nome:MARCILENE UCHOA BOTELHO
Matrícula:57209818/1Período:22/12/21 a 20/01/22 Exercício:2021
Unidade:EEEFM Inacio Passarinho/Terra Alta
PORTARIA Nº.: 934/2021 de 20/10/2021
Nome:CIDINEIA DA CONCEIÇÃO MARTINS DA COSTA
Matrícula:57209632/1Período:01/01/22 a 30/01/22 Exercício:2021
Unidade:EEEFM Benicio Lopes/Castanhal
PORTARIA Nº.: 175/2021 de 14/10/2021
Nome:ALOISIO GONÇALVES DA CRUZ
Matrícula:6312101/1Período:01/12/21 a 30/12/21 Exercício:2021
Unidade:EEEM Polivalente/Altamira
PORTARIA Nº.: 237/2021 de 19/10/2021
Nome:ANA PAULA ALERIANO TEIXEIRA DOS SANTOS
Matrícula:57214482/1Período:03/01/22 a 01/02/22 Exercício:2020
Unidade:EEEM Prof Dairce Pedrosa Torres/Altamira
PORTARIA Nº.: 238/2021 de 20/10/2021
Nome:JOSE ADILSON WAGNER
Matrícula:57210910/1Período:20/12/21 a 18/01/22 Exercício:2020
Unidade:EEEM Prof Ducilla A do Nascimento/Altamira
PORTARIA Nº.: 101/2021 DE 14/10/2021
Nome:EDVANE LIMA GONÇALVES SANTOS
Matrícula:54196017/2Período:22/11/21 a 21/12/21 Exercício:2021
Unidade:EEEFM Stella Maris/Soure
PORTARIA Nº.: 179/2021 DE 01/10/2021
Nome:WILLISON BRUNO RIBEIRO FRANK
Matrícula:5951393/1Período:01/12/21 a 30/12/21 Exercício:2021
Unidade:EEEm Prof Jose Agostinho Guerra/Almeirim
PORTARIA Nº.: 652/2021 DE 18/10/2021
Nome:JOICE RENARA SILVA DA COSTA
Matrícula:57210670/1Período:22/11/21 a 21/12/21 Exercício:2021
Unidade:EE Francisco da Silva Nunes/São Joao de Pirabas

PORTARIA Nº.: 653/2021 DE 18/10/2021
Nome:SIDINEIA DOS SANTOS HENRIQUES
Matrícula:5896417/1Período:01/12/21 a 30/12/21 Exercício:2021
Unidade:ERC APAE/Capanema
PORTARIA Nº.: 654/2021 DE 18/10/2021
Nome:CLEICIANE DO SOCORRO BARBOSA
Matrícula:5942237/1Período:01/12/21 a 30/12/21 Exercício:2021
Unidade:EE Padre Sales/Capanema
PORTARIA Nº.: 655/2021 DE 18/10/2021
Nome:MARIA GORETE NOGUEIRA RIBEIRO
Matrícula:57213731/1Período:22/12/21 a 20/01/22 Exercício:2021
Unidade:EE Inocencio Soares/Primavera
PORTARIA Nº.: 656/2021 DE 18/10/2021
Nome:WILMA DO PERPETUO SOCORRO DA COSTA SOUSA
Matrícula:412406/2Período:01/12/21 a 14/01/22 Exercício:2021
Unidade:EE Padre Antonio Vieira/Ourem
PORTARIA Nº.: 658/2021 DE 18/10/2021
Nome:SOCORRO BRITO DOS SANTOS
Matrícula:6332838/1Período:01/12/21 a 30/12/21 Exercício:2020
Unidade:EE Prof Guajarina Menezes Silva/S Joao de Pirabas
PORTARIA Nº.:093/2021 de 15/10/2021
Nome: CIPRIANO BARBOSA PENA
Matrícula: 57233878/1Período:01/12 à 14/01/22Exercício:2021
Unidade:EEEFM.Stella Maris/Soure
PORTARIA Nº.:101/2021 de 14/10/2021
Nome: EDVANE LIMA GONÇALVES SANTOS
Matrícula:54196017/2 Período:22/11 à 21/12/21Exercício:2021
Unidade:EEEFM.Stella Maris/Soure
PORTARIA Nº.:207/2021 de 07/10/2021
Nome: DORACY LIMA DE SOUSA
Matrícula:57209860/1 Período:01/12 à 14/01/22Exercício:2021
Unidade:EEEF Dr. Angelo Cesarino/Igarapé Açu
PORTARIA Nº.:216/2021 de 07/10/2021
Nome:SANDRO QUEIROZ REBOUÇAS
Matrícula: 57209747/1Período:01/12 à 14/01/22Exercício:2021
Unidade:EEEFM.Nilo de Oliveira/Igarapé Açu
PORTARIA Nº.:217/2021 de 07/10/2021
Nome: THIEGO GEORGE PEREIRA DA CONCEIÇÃO
Matrícula:5896598/1 Período:02/12 à 31/12/21Exercício:2021
Unidade:EEEFM.Nilo de Oliveira/Igarapé Açu
PORTARIA Nº.:218/2021 de 07/10/2021
Nome: ALDA MARIA VIDAL DA PAIXÃO
Matrícula: 57233976/1Período:01/12 à 14/01/22Exercício:2021
Unidade:EEEFM.Nilo de Oliveira/Igarapé Açu
PORTARIA Nº.:219/2021 de 07/10/2021
Nome: TEREZINHA PINHEIRO BORGES
Matrícula: 54187821/2Período:01/12 à 14/01/22Exercício:2021
Unidade:EEEFM.Antônio Alves Ramos/Igarapé Açu
PORTARIA Nº.:224/2021 de 08/10/2021
Nome: WILSON DA SILVA REZENDE
Matrícula:57204470/2 Período:01/12 à 14/01/22Exercício:2021
Unidade:EEEM Izidorio Francisco de Souza/Maracanã
PORTARIA Nº.:163/2021 de 18/10/2021
Nome: ANTÔNIO RAUNI DE OLIVEIRA TEMBE
Matrícula:5950433/1 Período:01/12 à 30/12/21Exercício:2021
Unidade:EIEF Anexo Itaputyr/Capitão Poço
PORTARIA Nº.:744/2021 de 06/10/2021
Nome: JOCÉLIO BRANDÃO DE LIMA
Matrícula: 57211038/1Período:01/03 à 30/03/22Exercício:2021
Unidade:EE N.Srª Aparecida/Santarém
PORTARIA Nº.:756/2021 de 07/10/2021
Nome: ARLETE MENEZES PORTELA
Matrícula: 57208421/1Período:01/03 à 14/04/22Exercício:2021
Unidade:EE Rodrigues dos Santos/Santarém
PORTARIA Nº.:767/2021 de 08/10/2021
Nome: ELIENAI SOUSA DA SILVA BATISTA
Matrícula: 57210934/1Período:17/01 à 02/03/22Exercício:2021
Unidade:EE Barão do Tapajós/Santarém
PORTARIA Nº.:761/2021 de 07/10/2021
Nome: MARIA IVANEIDE FIGUEIRA DE CASTRO
Matrícula:57211131/1 Período:01/03 à 30/03/22Exercício:2021
Unidade:ERC São Raimundo/Santarém
PORTARIA Nº.:235/2021 de 14/10/2021
Nome: ALBINO FORTUNATO DA SILVA
Matrícula:6312098/1 Período:02/02 à 03/03/22Exercício:2021
Unidade:10 URE/Altamira
PORTARIA Nº.:226/2021 de 18/10/2021
Nome: ANDREIA CRISTINA LEITE DO ESPIRITO SANTOS SILVA
Matrícula: 5896566/1Período:01/03 à 30/03/22Exercício:2021
Unidade:EEEM Ducilla Almeida Nascimento/Altamira
PORTARIA Nº.:213/2021 de 14/10/2021
Nome: CLEBSON ANTÔNIO DA SILVA
Matrícula: 57210825/1Período:03/01 à 01/02/22Exercício:2021
Unidade:EEEM Polivalente /Altamira
PORTARIA Nº.:234/2021 de 14/10/2021
Nome: ALBINO FORTUNATO DA SILVA
Matrícula: 6312098/1Período:03/01 à 01/02/22Exercício:2020
Unidade:EE N.Srª Aparecida/Santarém
PORTARIA Nº.:283/2021 de 15/10/2021
Nome: MARCELO SILVA TORRES
Matrícula:57211291/1 Período:01/01 à 30/01/22Exercício:2021
Unidade:EEEFM Tancredo de Almeida Neves/Melgaço
PORTARIA Nº.:195/2021 de 07/10/2021
Nome: ERIVANIA GOMES DA SILVA
Matrícula: 5724503/1Período:01/01 à 14/02/22Exercício:2021
Unidade:EEEM Dep Raimundo Ribeiro de Souza/Tucurui
PORTARIA Nº.:9001/2021 de 19/10/2021
Nome: JOSÉ REINALDO GUIMARÃES PENA
Matrícula: 5941173/1Período:01/11 à 30/11/21Exercício:2021
Unidade:Assessoria de Planejamento/Belém
PORTARIA Nº.:8993/2021 de 19/10/2021
Nome: FLAVIO RAMOS COSTA
Matrícula:317675/1 Período:13/12 à 11/01/22Exercício:2021
Unidade:Deptº de Inspeção e Documentação Escolar/Belém
PORTARIA Nº.:8997/2021 de 19/10/2021
Nome: CARLA DE ARAUJO REIS E SOUZA
Matrícula: 5901695/1Período:16/11 à 30/12/21Exercício:2021
Unidade:Diretoria de Ensino/Belém
PORTARIA Nº.:8983/2021 de 19/10/2021
Nome: IZABEL CRISTINA MARTINS DE MORAES BITTENCOURT
Matrícula: 5308860/2Período:09/12 à 22/01/22Exercício:2021
Unidade:Deptº de Inspeção e Documentação Escolar/Belém
PORTARIA Nº.:8984/2021 de 19/10/2021
Nome: SILVIA TEREZA DE MORAES CHAVES GOMES
Matrícula: 5890702/1Período:18/10 à 16/11/21Exercício:2021
Unidade:Deptº de Inspeção e Documentação Escolar/Belém
PORTARIA Nº.:9000/2021 de 19/10/2021
Nome: MARIA ROSILENE DOS SANTOS LEAL
Matrícula: 5188466/1Período:01/12 à 30/12/21Exercício:2021
Unidade:Deptº de Inspeção e Documentação Escolar/Belém
PORTARIA Nº.:8999/2021 de 19/10/2021
Nome: JULIA BEATRIZ DE LIMA SAGICA
Matrícula: 446637/1Período:01/12 à 30/12/21Exercício:2021
Unidade:Deptº de Inspeção e Documentação Escolar/Belém
PORTARIA Nº.:8986/2021 de 19/10/2021
Nome: PAULO BERGMAN FIEL MACHADO
Matrícula: 941921/1Período:01/12 à 30/12/21Exercício:2021
Unidade:Divisão de Patrimônio Mobiliário/Belém
PORTARIA Nº.:8987/2021 de 19/10/2021
Nome: MARCELO BAKER SANTOS
Matrícula:57213142/1 Período:01/12 à 30/12/21Exercício:2021
Unidade:Divisão de Patrimônio Mobiliário/Belém
PORTARIA Nº.:8998/2021 de 19/10/2021
Nome: REGIVALDO SERGIO FREITAS DO NASCIMENTO
Matrícula: 941549/1Período:08/11 à 07/12/21Exercício:2021
Unidade:Divisão de Registro e Movimentação de Pessoal/Belém
PORTARIA Nº.:769/2021 de 18/10/2021
Nome: ANA CRISTINA DOS SANTOS PEREIRA
Matrícula: 57211333/1Período:01/12 à 30/12/21Exercício:2020
Unidade:EE Ezeriel Mônico de Matos/Santarém
PORTARIA Nº.:770/2021 de 18/10/2021
Nome: RAQUEL JANTZEN TESTON
Matrícula: 57208276/1Período:01/12 à 14/01/22Exercício:2021
Unidade:EE Ezeriel Mônico de Matos/Santarém
PORTARIA Nº.:772/2021 de 18/10/2021
Nome: CHRISTIANE ADELE PANTOJA WILLIANS
Matrícula: 5811260/2Período:01/11 à 15/11/21Exercício:2020
Unidade:EE São Felipe Pantoja Willians/Santarém
PORTARIA Nº.:773/2021 de 18/10/2021
Nome: EUDES DE JESUS DA SILVA
Matrícula: 57215550/1Período:01/12 à 30/12/21Exercício:2021
Unidade:EE Plácido Castro/Santarém
PORTARIA Nº.:236/2021 de 18/10/2021
Nome: MANOEL RODRIGO PEREIRA SOUSA
Matrícula:54187645/2 Período:03/01 à 16/02/22Exercício:2020
Unidade:EEEM José Alfredo Hage/Porto de Moz
PORTARIA Nº.:768/2021 de 18/10/2021
Nome: SILVAN CARLOS FONSECA QUEIROZ
Matrícula: 57211232/1Período:03/01 à 01/02/22Exercício:2021
Unidade:EE Álvaro Adolfo da Silveira/Santarém
PORTARIA Nº.:771/2021 de 18/10/2021
Nome: CRISTINA CHAVES DE CASTRO
Matrícula:57211092/1 Período:03/01 à 01/02/22Exercício:2021
Unidade:EE Álvaro Adolfo da Silveira/Santarém
PORTARIA Nº.:774/2021 de 18/10/2021
Nome: CELSEANE LIRA PANTOJA
Matrícula:5898525/1 Período:30/10 à 29/11/21Exercício:2021
Unidade:EE São Felipe/Santarém
PORTARIA Nº.:200/2021 de 27/09/2021
Nome: MARIA DO SOCORRO PANTOJA DA COSTA
Matrícula: 777641/1Período:01/12 à 30/12/21Exercício:2020
Unidade:EE Enedina Sampaio Melo/Igarapé-Miri
PORTARIA Nº.:262/2021 de 28/09/2021
Nome: ELZA MARIA OLIVEIRA MALCHER
Matrícula: 57214937/1Período:01/11 à 30/11/21Exercício:2021
Unidade:ERC APAE/Barcarena
PORTARIA Nº.:263/2021 de 27/09/2021
Nome: JOSÉ MORAES QUARESMA
Matrícula: 5899858/1Período:01/12 à 14/01/22Exercício:2021
Unidade:EEEM Profª Dalila Afonso Cunha/Igarapé-Miri
PORTARIA Nº.:265/2021 de 04/10/2021
Nome: MARIA DO SOCORRO DE SOUZA MAIA
Matrícula:57212169/1 Período:23/12 à 21/01/22Exercício:2021
Unidade:EE Profª Enertisna Pereira Maia/Moju

PORTARIA Nº.:266/2021 de 30/09/2021
Nome: MARILEIDE NUNES BRAZ
Matrícula:57192888/1 Período:21/12 à 03/02/22Exercício:2021
Unidade:EE Antonio de Oliveira Gordo/Moju
PORTARIA Nº.:269/2021 de 29/09/2021
Nome: LIDIA LOURINHO PANTOJA
Matrícula: 57212500/1Período:01/12 à 30/12/21Exercício:2021
Unidade:EE Enedina Sampaio Melo/Igarapé-Miri
PORTARIA Nº.:270/2021 de 29/09/2021
Nome: MARIA LILIA RIBEIRO DOS SANTOS
Matrícula:57208327/1 Período:01/12 à 14/01/22Exercício:2021
Unidade:ERC APAE/Barcarena
PORTARIA Nº.:273/2021 de 29/09/2021
Nome: DEIVERSON MOREIRA CAMPOS
Matrícula: 57211967/1Período:01/10 à 30/10/21Exercício:2021
Unidade:EEEM Deusalina da Cunha e Souza Carneiro/Acará
PORTARIA Nº.:274/2021 de 29/09/2021
Nome: HELIANA BRANDÃO LOBO
Matrícula: 5943665/1Período:01/11 à 30/11/21Exercício:2020
Unidade:EE Enedina Sampaio Melo/Igarapé-Miri
PORTARIA Nº.:287/2021 de 07/10/2021
Nome: MARILENA GOMES GONÇALVES
Matrícula: 57234070/1Período:18/11 à 01/01/22Exercício:2021
Unidade:3ª URE/Abaetetuba
PORTARIA Nº.:1892/2021 de 29/09/2021
Nome: CLENDA DE JESUS CUNHA SANTOS
Matrícula: 5900514/1Período:01/11 à 30/11/21Exercício:2020
Unidade:EEEFM.Benvinda de Araujo Pontes/Abaetetuba
PORTARIA Nº.:1893/2021 de 29/09/2021
Nome:ELIANE DIAS DOS SANTOS
Matrícula: 5951796/1Período:01/11 à 30/11/21Exercício:2020
Unidade:EEEFM.Benvinda de Araujo Pontes/Abaetetuba
PORTARIA Nº.:1894/2021 de 29/09/2021
Nome: WALTER ARAUJO E SILVA
Matrícula:6328687/1 Período:01/11 à 30/11/21Exercício:2020
Unidade:EEEFM.do Campo Profª Benedita Lima Araújo/Abaetetuba
PORTARIA Nº.:1896/2021 de 29/09/2021
Nome: MARIA DO SOCORRO QUARESMA E SILVA
Matrícula: 5298148/2Período:22/11 à 05/01/22Exercício:2021
Unidade:3ª URE/Abaetetuba
PORTARIA Nº.:1899/2021 de 29/09/2021
Nome: CRISTIANE DIAS DA SILVA
Matrícula: 57215128/1Período:01/11 à 30/11/21Exercício:2021
Unidade:EE Profª Laura dos Santos Ribeiro/Abaetetuba
RETIFICAR
PORTARIA Nº.:9024/2021 de 20/10/2021
Retificar na PORTARIA Nº 008939/2021 de 15/10/2021, que concedeu 30 dias de férias regulamentares, o periodo de 01/11/2021 a 30/11/2021 para 16/11/2021 a 15/12/2021, da servidora CLEIDE MARIA AMORIM DE OLIVEIRA MARTINS, Matricula nº 14516/1, Engenheiro Agronomo, lotada na Diretoria de Recursos Humanos/Belém
ERRATA
ERRATA da Publicação da PORTARIA Nº.:189/2021 de 04/10/2021
Nome:CLEIA FERRAZ DUTRA
Onde se lê: Período:01/02/2022 a 01/02/2022
Leia-se: Período:03/01/2022 a 01/02/2022
Publicada no Diário Oficial nº. 34.732 de 13/10/2022
ERRATA da PORTARIA Nº.: 8696/2021 DE 04/10/2021
Nome:MARIA LUCIA LEAO ALEXANDRINO
Onde se lê: Matricula nº57208701/2
Leia-se: Matricula nº57208701/1
Publicada no Diário Oficial nº 34.734/21 de 14/10/21
Protocolo: 719735

UNIVERSIDADE DO ESTADO DO PARÁ

PORTARIA

PERMUTA DE GRATIFICAÇÃO DE TEMPO INTEGRAL
E- Protocolo nº 2021/1097382
PORTARIA N° 2032/21, de 14 de outubro de 2021
CONCEDER a servidora SÍLVIA DE FATIMA FREIRE DA SILVEIRA CASTANHEIRA, Id. Funcional nº 57200913/ 1, cargo de AGENTE ADMINISTRATIVO C, lotado(a) no(a) CAMPUS DE CASTANHAL, gratificação de tempo integral, em percentual fixado de 60% (sessenta por cento), incidente sobre o vencimento do cargo, a contar de 01.10.2021, em virtude de permuta entre servidores considerando Licença para tratar de assuntos particulares concedida a servidor do Campus de Castanhal da UEPA.
CLAY ANDERSON NUNES CHAGAS
REITOR DA UNIVERSIDADE DO ESTADO DO PARÁ
Protocolo: 719415

LICENÇA PRÊMIO

DETERMINAR LICENÇA PRÊMIO.
E- Protocolo nº 2021/1113191
PORTARIA N° 2063/21, de 18 de outubro de 2021.
DETERMINAR ao(a) servidor(a) FÁTIMA MARIA DOS SANTOS, Id. Funcional nº 5224306/ 3, cargo de TÉCNICO C, lotado(a) no(a) COORDENADORIA ADMINISTRATIVA DO CAMPUS I, goze de 30(trinta) dias restantes de Licença Prêmio, concedido pela PORTARIA Nº 3036/19 de 23.08.2019, referente ao triênio de 11.08.2011 a 10.08.2014, no período de 18.10.2021 a 16.11.2021.
CLAY ANDERSON NUNES CHAGAS
REITOR DA UNIVERSIDADE DO ESTADO DO PARÁ
E- Protocolo nº 2021/1000061
PORTARIA N° 2073/21, de 18 de outubro de 2021
DETERMINAR ao(a) servidor(a) JOSE RONALDO MATOS CARNEIRO, Id. Funcional nº 2009846/2, cargo de PROFESSOR ADJUNTO IV, lotado(a) no(a) DEPARTAMENTO DE SAÚDE INTEGRADA, goze de 30(trinta) dias restantes de Licença Prêmio, concedido pela PORTARIA Nº 2995/17 de 28.08.2017, referente ao triênio de 22.08.2007 a 21.08.2010, no período de 13.10.2021 a 11.11.2021.
CLAY ANDERSON NUNES CHAGAS
REITOR DA UNIVERSIDADE DO ESTADO DO PARÁ
Protocolo: 719422

LICENÇA PRÊMIO
E- Protocolo nº 2021/1113191
PORTARIA N° 2064/21, de 18 de outubro de 2021
CONCEDER ao(a) servidor(a) FATIMA MARIA DOS SANTOS, Id. Funcional nº 5224306/ 3, cargo de TÉCNICO C, lotado(a) no(a) COORDENADORIA ADMINISTRATIVA DO CAMPUS I, 60(sessenta) dias de Licença Prêmio, referente ao triênio de 11.08.2014 a 10.08.2017, no período de 17.11.2021 a 15.01.2022.
CLAY ANDERSON NUNES CHAGAS
REITOR DA UNIVERSIDADE DO ESTADO DO PARÁ
E- Protocolo nº 2021/1000061
PORTARIA N° 2074/21, de 18 de outubro de 2021
CONCEDER ao(a) servidor(a) JOSE RONALDO MATOS CARNEIRO, Id. Funcional nº 2009846/2, cargo de PROFESSOR ADJUNTO IV, lotado(a) no(a) DEPARTAMENTO DE SAÚDE INTEGRADA, 30(trinta) dias de Licença Prêmio, referente ao triênio de 22.08.2016 a 21.08.2019, no período de 12.11.2021 a 11.12.2021.
CLAY ANDERSON NUNES CHAGAS
REITOR DA UNIVERSIDADE DO ESTADO DO PARÁ
Protocolo: 719425

LICENÇA PARA TRATAMENTO DE SAÚDE

LICENÇA SAÚDE
E- Protocolo nº 2021/1127262
LAUDO Nº 80050 DE 24/09/2021
NOME DO SERVIDOR: ANA KARINA FERREIRA CARNEIRO
ID. FUNCIONAL: 57230011/ 1
CARGO: TÉCNICO DE LABORATÓRIO
LOTAÇÃO: COORDENADORIA ADMINISTRATIVA DO CAMPUS II
PERÍODO: 06.08.2020 a 19.08.2020
CLAY ANDERSON NUNES CHAGAS
REITOR DA UNIVERSIDADE DO ESTADO DO PARÁ
E- Protocolo nº 2021/1145142
LAUDO Nº 80305 DE 30/09/2021
NOME DO SERVIDOR: ROSILENE FERREIRA GONÇALVES SILVA
ID. FUNCIONA: 54187996/3
CARGO: PROFESSOR ASSISTENTE
LOTAÇÃO: DEPARTAMENTO DE EDUCAÇÃO GERAL
PERÍODO: 14.09.2021 a 12.11.2021
CLAY ANDERSON NUNES CHAGAS
REITOR DA UNIVERSIDADE DO ESTADO DO PARÁ
Protocolo: 719438

DESIGNAR SERVIDOR

DESIGNAÇÃO DE SERVIDOR.
E- Protocolo nº 2021/688970
PORTARIA N° 2069/21, de 18 de outubro de 2021.
DESIGNAR a servidora JOSÉ FERNANDO PEREIRA LEAL, Id. Funcional nº 5895283/ 2, cargo de Professor Assistente, para disponibilizar 20H(vinte horas) de sua jornada de trabalho em atividades no CENTRO DE CIÊNCIAS E PLANETÁRIO DA UEPA, a contar de 01.11.2021.
CLAY ANDERSON NUNES CHAGAS
REITOR DA UNIVERSIDADE DO ESTADO DO PARÁ
Protocolo: 719434

DESIGNAÇÃO DE SERVIDOR.
E- Protocolo nº 2021/689036
PORTARIA N° 2068/21, de 18 de outubro de 2021
DESIGNAR a servidora LUCIANA DE NAZARE FARIAS, Id. Funcional nº 55585537/3, cargo de Professor Assistente, para disponibilizar 20H(vinte horas) de sua jornada de trabalho em atividades no CENTRO DE CIÊNCIAS

E PLANETÁRIO DA UEPA, a contar de 01.11.2021.
CLAY ANDERSON NUNES CHAGAS
REITOR DA UNIVERSIDADE DO ESTADO DO PARÁ

Protocolo: 719419

ERRATA

ERRATA
E- Protocolo nº 2021/900438
Retificar os termos da PORTARIA N° 1980/21, de 05 de Outubro de 2021, publicado no DOE Nº 34.730 de 08.10.2021, referente a Licença Prêmio, do servidor MAURO CUNHA LIMA o seguinte:
ONDE SE LÊ: "..., Triênio: 02.01.2001 a 01.01.2004 ...."
LEIA-SE: "... Triênio: 02.01.2004 a 01.01.2007...."
CLAY ANDERSON NUNES CHAGAS
REITOR DA UNIVERSIDADE DO ESTADO DO PARÁ

Protocolo: 719430

AVISO DE LICITAÇÃO

AVISO DE LICITAÇÃO
Nº. DA LICITAÇÃO E O ANO: 48/2021
MODALIDADE: PREGÃO ELETRÔNICO
CLASSIFICAÇÃO: - Outros
OBJETO: Aquisição de Material Permanente (Instrumentos Musicais) para o Laboratório de ensino do curso de Licenciatura em Música do Campus VIII - Marabá, da Universidade do Estado do Pará/UEPA.
ENTREGA DO EDITAL: O Edital encontra-se acessível nos sites: www.gov.br/compras/pt-br/, www.compraspara.pa.gov.br_e www.uepa.br, a partir do dia 22/10/2021.
RESPONSÁVEL PELO CERTAME
NOME: Wendell Magalhães
ABERTURA
LOCAL: UASG 925611 - https://www.gov.br/compras/pt-br/
DATA: 08/11/2021
HORA: 10:30h
ORÇAMENTO
PROGRAMA DE TRABALHO: 74201.12.364.1506.7602
FONTE E ORIGEM DO RECURSO: 0102
NATUREZA DA DESPESA: 449052
ORDENADOR RESPONSÁVEL:
NOME: Clay Anderson Nunes Chagas

Protocolo: 719444

AVISO DE LICITAÇÃO
Nº. DA LICITAÇÃO E O ANO: 18/2021
MODALIDADE: PREGÃO ELETRÔNICO PARA REGISTRO DE PREÇOS
CLASSIFICAÇÃO: - Outros
OBJETO: Registro de Preços, com validade de 12 (doze) meses, para aquisição eventual e futura de Material Permanente e Consumo para atender as necessidades do Campus de Redenção da Universidade do Estado do Pará.
ENTREGA DO EDITAL: O Edital encontra-se acessível nos sites: www.gov.br/compras/pt-br/, www.compraspara.pa.gov.br e www.uepa.br, a partir do dia 22/10/2021.
RESPONSÁVEL PELO CERTAME
NOME: Raphael Alex Ferreira
ABERTURA LOCAL: UASG 925611 - www.gov.br/compras/pt-br/
DATA: 08/11/2021
HORA: 10h
ORDENADOR RESPONSÁVEL:
NOME: Clay Anderson Nunes Chagas

Protocolo: 719579

TERMO DE HOMOLOGAÇÃO

Processo nº 2020/975449
HOMOLOGAÇÃO DE RESULTADO DE LICITAÇÃO
O Reitor da Universidade do Estado do Pará – UEPA, na condição de gestor superior, homologa o resultado do certame licitatório na modalidade PREGÃO ELETRÔNICO N° 31/2021/UEPA, cujo objeto é a Aquisição de material de consumo para atender as necessidades das atividades da OFICINA ORTOPÉDICA FIXA da Universidade do Estado do Pará.
A empresa vencedora do certame foi:
1- 30.041.676/0001-94 – VIVO LICITAÇÕES EIRELI, Itens 18 e 19. Valor da proposta R$ 6.861,90
Itens Desertos: 1,2,3,4,5,6,7,8,9,10,11,12,13,14,16,17,21,22,23,24,25, 26,27,28, 29, 30, 31, 32, 33, 34,35,36,37,38,39,40,41,42,43,44,45,46,47 ,48,49,50,51, 52,53,54, 55,56,57, 58, 59, 60,61 e 62.
Itens Cancelados: 15 e 20
Belém, 19 de outubro de 2021.
CLAY ANDERSON NUNES CHAGAS
Reitor da Universidade do Estado do Pará/UEPA

Protocolo: 719544

Processo nº 2020/1051241
HOMOLOGAÇÃO DE RESULTADO DE LICITAÇÃO
O Reitor da Universidade do Estado do Pará – UEPA, na condição de gestor superior, homologa o resultado do certame licitatório na modalidade PREGÃO ELETRÔNICO SRP N° 20/2021/UEPA, cujo objeto é a aquisição de INSTRUMENTOS E ACESSÓRIOS MUSICAIS, MATERIAL EXPEDIENTE, referente à estruturação do Liceu da Música de Bragança nas atividades do Curso de Licenciatura em Música e ações de extensão do Campus XXI da Universidade do Estado do Pará.
As empresas vencedoras do certame foram:
1. 01.682.745/0001-40 - ISALTEC COMERCIO DE INSTRUMENTOS DE MEDICAO LTDA, Item 8. Valor da proposta R$ 1.588,00
2. 07.041.480/0001-88 - NEO BRS COMERCIO DE ELETRODOMESTICOS LTDA, Itens, 36 e 38. Valor da proposta R$ 15.206,33
3. 10.661.909/0001-44 - STAGE MUSIC COMERCIO, IMPORTACAO E EXPORTACAO EIRELI, Item, 15. Valor da proposta R$ 3.320,10
4. 12.559.500/0001-47 - GS COMERCIO DE INSTRUMENTOS MUSICAIS EIRELI, Itens 12,13 e 20. Valor da proposta R$ 77.300,43
5. 28.453.974/0001-40 - QUASAR BRASIL INSTRUMENTOS MUSICAIS LTDA, Item 19. Valor da proposta R$ 4.597,06
6. 28.732.430/0001-17 – CLAUDINEI TONIETTI, Item 11. Valor da proposta R$ 14.640,00
7. 34.010.423/0001-04 - L V COMERCIO DE INSTRUMENTOS MUSICAIS LTDA, Itens 1,4,5,9,14,16,17,18,21,22,23,24,25,26,30,31,32,33,34,35,37,40 e 41. Valor da proposta R$ 58.624,52
8. 53.233.920/0001-16 - LEIMAR MUSICAL LTDA, Itens 2,3,6,10,27,28 e 29. Valor da proposta R$ 35.832,00
Itens cancelados: 7 e 39
Belém, 19 de outubro de 2021.
CLAY ANDERSON NUNES CHAGAS
Reitor da Universidade do Estado do Pará/UEPA

Protocolo: 719485

Processo nº 2020/883031
HOMOLOGAÇÃO DE RESULTADO DE LICITAÇÃO
O Reitor da Universidade do Estado do Pará – UEPA, na condição de gestor superior, homologa o resultado do certame licitatório na modalidade PREGÃO ELETRÔNICO PARA REGISTRO DE PREÇOS N° 23/2021/UEPA, cujo objeto é o Registro de Preços com vistas à eventual aquisição de Material Permanente (EQUIPAMENTOS DE AUDIOVISUAL E SONORIZAÇÃO), para o Teatro do Liceu da Música de Bragança CAMPUS XXI da Universidade do Estado do Pará.
As empresas vencedoras do certame foram:
1- 11.502.318/0001-97- CARVALHO MIRANDA EMPREENDIMENTOS EIRELI, Item 14. Valor da proposta R$ 799,00.
2- 28.732.430/0001-17 - CLAUDINEI TONIETTI EPP, Item 8. Valor da proposta R$ 1.295,00.
3- 32.850.995/0001-76 - COMERCIAL TRES ACORDES EIRELI, Itens 3,4,5,12 e 46. Valor da proposta R$ 36.367,00.
4- 38.084.603/0001-91 - DANTON GABRIEL S. DE S. SILVA – ME, Item 33. Valor da proposta R$ 330,00.
5- 33.884.155/0001-97 - EVANDRO GOMES FERREIRA, Itens 18,23,24,34,35,36,37,38,40 e 42. Valor da Proposta R$ 39.308,00
6- 34.010.423/0001-04 – LV COMERCIO DE INSTRUMENTOS MUSICAIS LTDA, Itens 1, 2, 6, 7, 9,10,13,16,17,45,47,48,49,50,51 e 52. Valor da Proposta R$ 88.821,00
7- 09.087.468/0001-30 - TECNO TRADE COM E SERV ELETRONICOS E SONORIZAÇÃO EIRELI, Itens 43,44. Valor da Proposta R$ 38.800,00
8- 03.411.895/0001-45 - VILLARD COMERCIAL EIRELI, Item 28. Valor da Proposta R$ 5.500,00.
Itens cancelados: 11,15,19,20,21,22,25,26,27,29,30,31,32,39 e 41.
Belém, 19 de outubro de 2021.
CLAY ANDERSON NUNES CHAGAS
Reitor da Universidade do Estado do Pará/UEPA

Protocolo: 719488

SUPRIMENTO DE FUNDO

SUPRIMENTO DE FUNDO
PORTARIA N° 2109/2021, DE 21 DE OUTUBRO DE 2021.
Prazos: Para aplicação 30 (trinta) dias a contar da data do pagamento,
Para prestação de contas 15 (quinze) dias após a aplicação.
Cargo: AGENTE ADMINISTRATIVO C
Nome: GISELE FREIRE FARAON
Matrícula Funcional: 57209657/ 1
Valor: R$ 3.000,00
Prog. de Trabalho: 74201 12 364 1506 8868
Fonte: 0102
339030_ R$ 3.000,00
PORTARIA N° 2110/2021, DE 21 DE OUTUBRO DE 2021.
Prazos: Para aplicação 30 (Trinta) dias a contar da data do pagamento,
Para prestação de contas 15 (quinze) dias após a aplicação.
Cargo: COORDENADOR DE CAMPUS DE INTERIORIZAÇÃO
Nome: RODRIGO RAFAEL SOUZA DE OLIVEIRA
Matrícula Funcional: 5926369/ 1
Valor: R$ 3.000,00
Prog. de Trabalho: 74201 12 364 1506 8868
Fonte: 0102
339030_ R$ 3.000,00
Ordenador Responsável
CARLOS JOSE CAPELA BISPO
Pro-Reitor de Gestão e Planejamento

Protocolo: 719496

DIÁRIA

CONCESSÃO DE DIÁRIAS
PORTARIA N°2091/2021, de 21 de Outubro de 2021.
Fund. Legal: art. 145, § 1º e art. nº 146 da Lei n.º 5.810, de 24.01.1994
OBJETIVO: visita técnica.
ORIGEM: Belém/PA

DESTINO: Salinópolis/PA
NOME DO SERVIDOR: VANDERSON VASCONCELOS DANTAS
CARGO: PROFESSOR AUXILIAR
ID. FUNCIONAL: 5922668/ 1
DATA INÍCIO: 26.10.2021
DATA TÉRMINO: 27.10.2021
QUANTIDADE:1,5 (uma e meia) Diárias
PORTARIA N°2092/2021, de 21 de Outubro de 2021.
Fund. Legal: art. 145, § 1º e art. nº 146 da Lei n.º 5.810, de 24.01.1994
OBJETIVO: Ministrar disciplinas.
ORIGEM: Belém/PA
DESTINO: Castanhal/PA
NOME DO SERVIDOR: LUCAS MORAIS DO NASCIMENTO
CARGO: PROFESSOR SUBSTITUTO
ID. FUNCIONAL: 5912344/3
DATA INÍCIO: 16.11.2021
DATA TÉRMINO: 29.11.2021
QUANTIDADE:6,0 (seis) Diárias
PORTARIA N°2093/2021, de 21 de Outubro de 2021.
Fund. Legal: art. 145, § 1º e art. nº 146 da Lei n.º 5.810, de 24.01.1994
OBJETIVO: Ministrar disciplinas.
ORIGEM: Belém/PA
DESTINO: Parauapebas/PA
NOME DO SERVIDOR: NORMA ELY SANTOS BELTRÃO
CARGO: PROFESSOR ADJUNTO
ID. FUNCIONAL: 5794161/ 1
DATA INÍCIO: 02.11.2021
DATA TÉRMINO: 06.11.2021
QUANTIDADE:4,5 (quatro e meia) Diárias
PORTARIA N° 2094/2021, de 21 de Outubro de 2021.
Fund. Legal: art. 145, § 1º e art. nº 146 da Lei n.º 5.810, de 24.01.1994
OBJETIVO: Ministrar disciplinas.
ORIGEM: Belém/PA
DESTINO: Marabá/PA
NOME DO SERVIDOR: DENISON LIMA CORREA
CARGO: PROFESSOR SUBSTITUTO
ID. FUNCIONAL: 5947568/1
DATA INÍCIO: 29.11.2021
DATA TÉRMINO: 14.12.2021
QUANTIDADE:15,5 (quinze e meia) Diárias
PORTARIA N° 2095/2021, de 21 de Outubro de 2021.
Fund. Legal: art. 145, § 1º e art. nº 146 da Lei n.º 5.810, de 24.01.1994
OBJETIVO: Ministrar disciplinas.
ORIGEM: Belém/PA
DESTINO: Cametá/PA
NOME DO SERVIDOR: PATRICIA DE OLIVEIRA NUNES
CARGO: PROFESSOR SUBSTITUTO
ID. FUNCIONAL: 80015603/ 1
DATA INÍCIO: 16.11.2021
DATA TÉRMINO: 26.11.2021
QUANTIDADE:10,5 (dez e meia) Diárias
PORTARIA N° 2096/2021, de 21 de Outubro de 2021.
Fund. Legal: art. 145, § 1º e art. nº 146 da Lei n.º 5.810, de 24.01.1994
OBJETIVO: Ministrar disciplinas.
ORIGEM: Belém/PA
DESTINO: Marabá/PA
NOME DO SERVIDOR: PAULO ROBSON MONTEIRO DE SOUSA
CARGO: PROFESSOR SUBSTITUTO
ID. FUNCIONAL: 80015603/ 1
DATA INÍCIO: 11.11.2021
DATA TÉRMINO: 20.11.2021
QUANTIDADE:9,5 (nove e meia) Diárias
PORTARIA N° 2097/2021, de 21 de Outubro de 2021.
Fund. Legal: art. 145, § 1º e art. nº 146 da Lei n.º 5.810, de 24.01.1994
OBJETIVO: Ministrar disciplinas.
ORIGEM: Belém/PA
DESTINO: Castanha/PA
NOME DO SERVIDOR: JAMIR ALEXANDRE FERREIRA FERNANDES
CARGO: PROFESSOR SUBSTITUTO
ID. FUNCIONAL: 55586931/ 2
DATA INÍCIO: 04.10.2021
DATA TÉRMINO: 16.10.2021
QUANTIDADE:4,5 (quatro e meia) Diárias
PORTARIA N°2098/2021, de 21 de Outubro de 2021.
Fund. Legal: art. 145, § 1º e art. nº 146 da Lei n.º 5.810, de 24.01.1994
OBJETIVO: Ministrar disciplinas.
ORIGEM: Belém/PA
DESTINO: Marabá/PA
NOME DO SERVIDOR: MARIA GABRIELLA VILHENA MONTEIRO
CARGO: PROFESSOR SUBSTITUTO
ID. FUNCIONAL: 5944091/ 1
DATA INÍCIO: 17.11.2021
DATA TÉRMINO: 04.12.2021
QUANTIDADE:17,5 (dezessete e meia) Diárias
PORTARIA N° 2099/2021, de 21 de Outubro de 2021.
Fund. Legal: art. 145, § 1º e art. nº 146 da Lei n.º 5.810, de 24.01.1994
OBJETIVO: Ministrar disciplinas.
ORIGEM: Belém/PA
DESTINO: Altamira/PA
NOME DO SERVIDOR: LENO RODRIGUES MARTINS
CARGO: PROFESSOR SUBSTITUTO
ID. FUNCIONAL: 80015609/ 1
DATA INÍCIO: 15.11.2021
DATA TÉRMINO: 01.12.2021
QUANTIDADE:16,5 (dezesseis e meia) Diárias
PORTARIA N° 2100/2021, de 21 de Outubro de 2021.
Fund. Legal: art. 145, § 1º e art. nº 146 da Lei n.º 5.810, de 24.01.1994
OBJETIVO: Ministrar disciplinas.
ORIGEM: Belém/PA
DESTINO: Marabá/PA
NOME DO SERVIDOR: TERCIO ALMEIDA DA SILVA
CARGO: PROFESSOR SUBSTITUTO
ID. FUNCIONAL: 5947093/ 1
DATA INÍCIO: 10.11.2021
DATA TÉRMINO: 19.11.2021
QUANTIDADE:9,5 (nove e meia) Diárias
PORTARIA N° 2101/2021, de 21 de Outubro de 2021.
Fund. Legal: art. 145, § 1º e art. nº 146 da Lei n.º 5.810, de 24.01.1994
OBJETIVO: Ministrar disciplinas.
ORIGEM: Belém/PA
DESTINO: Conceição do Araguaia/PA
NOME DO SERVIDOR: MILTA MARIANE DA MATA MARTINS
CARGO: PROFESSOR ASSISTENTE
ID. FUNCIONAL: 5863503/ 5
DATA INÍCIO: 11.11.2021
DATA TÉRMINO: 25.11.2021
QUANTIDADE:14,5 (quartoze e meia) Diárias
PORTARIA N° 2105/2021, de 21 de Outubro de 2021.
Fund. Legal: art. 145, § 1º e art. nº 146 da Lei n.º 5.810, de 24.01.1994
OBJETIVO: Ministrar disciplinas.
ORIGEM: Belém/PA
DESTINO: Marabá/PA
NOME DO SERVIDOR: PAULO ROBSON MONTEIRO DE SOUSA
CARGO: PROFESSOR SUBSTITUTO
ID. FUNCIONAL: 5917922/ 2
DATA INÍCIO: 19.10.2021
DATA TÉRMINO: 10.11.2021
QUANTIDADE:22,5 (vinte e duas e meia) Diárias
PORTARIA N° 2106/2021, de 21 de Outubro de 2021.
Fund. Legal: art. 145, § 1º e art. nº 146 da Lei n.º 5.810, de 24.01.1994
OBJETIVO: Ministrar disciplinas.
ORIGEM: Parauapebas/PA
DESTINO: Redenção/PA
NOME DO SERVIDOR: EDUARDO JOSE DE LIMA GOMES
CARGO: PROFESSOR SUBSTITUTO
ID. FUNCIONAL: 54192137/ 2
DATA INÍCIO: 08.11.2021
DATA TÉRMINO: 17.11.2021
QUANTIDADE:9,5 (nove e meia) Diárias
NEIVALDO FIALHO DO NASCIMENTO
ORDENADOR

Protocolo: 719455

OUTRAS MATÉRIAS

EXTRATO DO EDITAL Nº 074/2021-UEPA
O Reitor da Universidade do Estado do Pará - UEPA, com base nas normas do edital nº 031/2021-UEPA, do PROCESSO SELETIVO ESPECIAL PARAUPEBAS 2021, e obedecendo a ordem de classificação para as chamadas subsequentes do referido Processo, convoca para processo de matrícula no período de 25 a 27 outubro de 2021, os candidatos conforme a listagem deste edital.
A relação estará disponível no site www.uepa.br.
Belém, 22 de outubro de 2021.
CLAY ANDERSON NUNES CHAGAS
Reitor da Universidade do Estado do Pará

Protocolo: 719357

EXTRATO DO EDITAL Nº 71/2021-UEPA
O Reitor da Universidade do Estado do Pará - UEPA, com base nas normas do EDITAL Nº 010/2021-UEPA, do PROCESSO SELETIVO 2021 – PROSEL, e obedecendo a ordem de classificação para as chamadas subsequentes do referido Processo, convoca para processo de matrícula no período de 25 a 27 de outubro de 2021, os candidatos conforme a listagem deste edital.
A relação estará disponível no site www.uepa.br.
Belém, 22 de outubro de 2021.
CLAY ANDERSON NUNES CHAGAS
Reitor da Universidade do Estado do Pará

Protocolo: 719286

EXTRATO DO EDITAL Nº 072/2021-UEPA
O Reitor da Universidade do Estado do Pará - UEPA, com base nas normas do edital nº 033/2021-UEPA, do PROCESSO SELETIVO 2021-2 – PROSEL 2021-2 (VAGAS REMANESCENTES), e obedecendo a ordem de classificação para as chamadas subsequentes do referido Processo, convoca para processo de matrícula no período de 25 a 27 de outubro 2021, os candidatos conforme a listagem deste edital.
A relação estará disponível no site www.uepa.br.
Belém, 22 de outubro de 2021.
CLAY ANDERSON NUNES CHAGAS
Reitor da Universidade do Estado do Pará

Protocolo: 719284

SECRETARIA DE ESTADO DE ASSISTÊNCIA SOCIAL, TRABALHO, EMPREGO E RENDA

LICENÇA PARA TRATAMENTO DE SAÚDE

PORTARIA Nº 1051/2021– CGP/SEASTER
O SECRETÁRIO DE ESTADO DE ASSISTÊNCIA SOCIAL, TRABALHO, EMPREGO E RENDA, no uso das atribuições que lhe foram delegadas através do Decreto de 01 de janeiro de 2019, publicado no DOE nº 33.771 de 02 de janeiro de 2019.
Considerando o Processo nº 2021/1130358 e apresentação do Laudo Médico nº 80507
R E S O L V E:
CONCEDER, 60 (sessenta) dias de afastamento LICENÇA TRATAMENTO DE SAÚDE, no período de 30/09/2021 a 28/11/2021, a servidora ou (a) SHEILA MARIA CARDOSO LISBOA, Matrícula: 3199380/1, Cargo: Assistente Social, Órgão: SEASTER.
Registre-se, publique-se e cumpra-se.
Secretaria de Estado de Assistência Social, Trabalho, Emprego e Renda, 20 de outubro de 2021.
INOCENCIO RENATO GASPARIM
Secretário de Estado Assistência Social Trabalho, Emprego e Renda.
Mat. 5945555/ 1

PORTARIA Nº 1052/2021– CGP/SEASTER
O SECRETÁRIO DE ESTADO DE ASSISTÊNCIA SOCIAL, TRABALHO, EMPREGO E RENDA, no uso das atribuições que lhe foram delegadas através do Decreto de 01 de janeiro de 2019, publicado no DOE nº 33.771 de 02 de janeiro de 2019.
Considerando o Processo nº 2021/1126909 e apresentação do Laudo Médico nº 80037
R E S O L V E: CONCEDER, 45 (quarenta e cinco) dias de afastamento LICENÇA TRATAMENTO DE SAÚDE, no período de 19/09/2021 a 02/11/2021, a servidora ou (a) ANDREA CRISTINA DE OLIVEIRA BRITO, Matrícula: 57176194/1, Cargo: Agente de PORTARIA, Órgão: SEASTER.
Registre-se, publique-se e cumpra-se.
Secretaria de Estado de Assistência Social, Trabalho, Emprego e Renda, 20 de outubro de 2021.
INOCENCIO RENATO GASPARIM
Secretário de Estado Assistência Social Trabalho, Emprego e Renda.
Mat. 5945555/ 1

PORTARIA Nº 1054/2021– CGP/SEASTER
O SECRETÁRIO DE ESTADO DE ASSISTÊNCIA SOCIAL, TRABALHO, EMPREGO E RENDA, no uso das atribuições que lhe foram delegadas através do Decreto de 01 de janeiro de 2019, publicado no DOE nº 33.771 de 02 de janeiro de 2019.
Considerando o Processo nº 2021/1121044 e apresentação do Laudo Médico nº 79982
R E S O L V E:
CONCEDER, 30 (trinta) dias de afastamento LICENÇA TRATAMENTO DE SAÚDE, no período de 03/09/2021 a 02/10/2021, para o servidor ou (a) MARIA DO SOCORRO RAMOS DA SILVA, Matrícula: 54197535/1, Cargo: Assistente Administrativo Órgão: SEASTER.
Registre-se, publique-se e cumpra-se.
Secretaria de Estado de Assistência Social, Trabalho, Emprego e Renda, 20 de outubro de 2021.
INOCENCIO RENATO GASPARIM
Secretário de Estado Assistência Social Trabalho, Emprego e Renda.
Mat. 5945555/ 1

Protocolo: 719318

ERRATA

PORTARIA Nº 921/2021 – SEASTER
O SECRETÁRIO DE ESTADO DE ASSISTÊNCIA SOCIAL, TRABALHO, EMPREGO E RENDA, no uso das atribuições que lhe foram delegadas através do Decreto de 01 de janeiro de 2019, publicado no DOE nº 33.771 de 02 de janeiro de 2019.
Considerando o PAE nº 2021/925424
ERRATA
Onde se lê: 4 ½ (cinco e meia);
Leia-se: 5 (cinco) diárias;
Registre-se, Publique-se e Cumpra-se.
Secretaria de Estado de Assistência Social, Trabalho, Emprego e Renda, em 19 de outubro de 2021.
INOCENCIO RENATO GASPARIM
Secretário de Estado Assistência Social Trabalho, Emprego e
Mat. 5945555/ 1

PORTARIA Nº 972/2021 – SEASTER
O SECRETÁRIO DE ESTADO DE ASSISTÊNCIA SOCIAL, TRABALHO, EMPREGO E RENDA, no uso das atribuições que lhe foram delegadas através do Decreto de 01 de janeiro de 2019, publicado no DOE nº 33.771 de 02 de janeiro de 2019.
Considerando o PAE nº 2021/1025356
ERRATA
Onde se lê: servidora, MARIA DE FATIMA RIBEIRO CALDAS, cargo: Gerente;
Leia-se: servidor, JOAO SERGIO DE SOUSA OLIVEIRA, cargo: Fisioterapeuta;
Registre-se, Publique-se e Cumpra-se.
Secretaria de Estado de Assistência Social, Trabalho, Emprego e Renda, em 14 de outubro de 2021.
INOCENCIO RENATO GASPARIM
Secretário de Estado Assistência Social Trabalho, Emprego e Renda
Mat. 5945555/ 1

Protocolo: 719239

DIÁRIA

PORTARIA Nº 1.059/2021 – SEASTER
O SECRETÁRIO DE ESTADO DE ASSISTÊNCIA SOCIAL, TRABALHO, EMPREGO E RENDA, no uso das atribuições que lhe foram delegadas através do Decreto de 01 de janeiro de 2019, publicado no DOE nº 33.771 de 02 de janeiro de 2019.
Considerando o Processo nº 2021/1125304
RESOLVE: Autorizar o pagamento de 5 1/2(CINCO MEIA) diária PARA CADA SERVIDOR CITADO ABAIXO: Neila Nazaré Monteiro da Conceição, Gerente, Matrícula: 5959024/1, CPF: 596.846.902- 15 e, Nazareno do Espírito Santo dos Santos, Gerente, Matrícula: 5946528/1, CPF: 146.335.662-53 os quais se deslocarão ao município de Mãe do Rio/PA no período de 03/11 a 08/12/2021, com objetivo de desenvolver atividades do Projeto Hortas Sociais Pedagógicas do Pará, convênio com a Fundação Banco do Brasil – Fase de implantação
Classificação Orçamentária: 43101- 08.244.1505.7678 0101006357 261.877 339014
Registre-se, Publique-se e Cumpra-se.
Secretaria de Estado de Assistência Social, Trabalho, Emprego e Renda em, 20 de OUTUBRO 2021.
RENATO GASPARIM
Secretário de Estado de Assistência Social, Trabalho, Emprego e Renda
Mat. 5945555/1

PORTARIA Nº 1.043/2021 – SEASTER
O SECRETÁRIO DE ESTADO DE ASSISTÊNCIA SOCIAL, TRABALHO, EMPREGO E RENDA, no uso das atribuições que lhe foram delegadas através do Decreto de 01 de janeiro de 2019, publicado no DOE nº 33.771 de 02 de janeiro de 2019.
Considerando o Processo nº 2021/1110094
RESOLVE: Autorizar o pagamento de ½ (meia) diária PARA CADA SERVIDOR CITADO ABAIXO: BRENO FELIPE DA CONCEIÇÃO BRITO, CPF. 70090101294; UBIRANDIR MACHADO MARTINS, MAT. 5938886; GABRIELA DE BARROS RAMOS, MAT. 54192779; SILVANA TEIXEIRA DA SILVA, MAT. 5946584, QUE IRÃO VIAJAR PARA O MUNICIPIO DE BENEVIDES NO DIA 18/10/2021, COM OBJETIVO DE Implementação de Serviços Integrados à Pessoa com Deficiência. .
Classificação Orçamentária: 87101- 08.242.1505.8861 0107006357/0107 269.049 3390 14/339036
Registre-se, Publique-se e Cumpra-se.
Secretaria de Estado de Assistência Social, Trabalho, Emprego e Renda em, 18 de OUTUBRO 2021.
INOCENCIO RENATO GASPARIM
Secretário de Estado de Assistência Social, Trabalho, Emprego e Renda
Mat. 5945555/1

PORTARIA Nº 1055/2021 – SEASTER
O SECRETÁRIO DE ESTADO DE ASSISTÊNCIA SOCIAL, TRABALHO, EMPREGO E RENDA, no uso das atribuições que lhe foram delegadas através do Decreto de 01 de janeiro de 2019, publicado no DOE nº 33.771 de 02 de janeiro de 2019.
Considerando o Processo nº 2021/1134492
RESOLVE: Autorizar o pagamento de 04 E ½ (QUATRO E meia) diária PARA CADA SERVIDOR CITADO ABAIXO: MARGARETH ALVES DALLARUVERA,CONSELHEIRA NACIONAL,CPF – 591.304.747.87 RIO DE JANEIRO/BELÉM/PA NO PERIODO DE 24 A 28/10/2021 COM OBJETIVO DE Participar da Reunião do Pleno de outubro/2021 e Realizar Apoio Técnico a Conferencia Estadual de Assistência Social/PA como conferencia executando a Palestra Magna.
Classificação Orçamentária: 87.101 - 08.422.1505.8402 0139002241 253.896 3390 36
Registre-se, Publique-se e Cumpra-se.
Secretaria de Estado de Assistência Social, Trabalho, Emprego e Renda em, 20 de OUTUBRO 2021.
INOCENCIO RENATO GASPARIM
Secretário de Estado de Assistência Social, Trabalho, Emprego e Renda
Mat. 5945555/1

PORTARIA Nº 1.056/2021 – SEASTER
O SECRETÁRIO DE ESTADO DE ASSISTÊNCIA SOCIAL, TRABALHO, EMPREGO E RENDA, no uso das atribuições que lhe foram delegadas através do Decreto de 01 de janeiro de 2019, publicado no DOE nº 33.771 de 02 de janeiro de 2019.
Considerando o Processo nº 2021/1177274
RESOLVE: Autorizar o pagamento de 3 E 1/2(TRES E MEIA) diária PARA CADA SERVIDOR CITADO ABAIXO: PAULO SÉRGIO DE SOUZA NASCIMENTO, Assessor, matrícula nº 5946524/3 que se deslocaram à cidade de Brasília - DF, para participar de reuniões no Ministério da Cidadania para tratar sobre os Convênios e Contrato de repasse da DISAN/SEASTER, no período de 19/10 à 22/10/2021.Essa PORTARIA tem efeito retroativo a contar de 18/10/2021.
Classificação Orçamentária: 43101- 08.244.1505.8863 0101006357 234.191 339014
Registre-se, Publique-se e Cumpra-se.
Secretaria de Estado de Assistência Social, Trabalho, Emprego e Renda em, 20 de OUTUBRO 2021.
INOCENCIO RENATO GASPARIM
Secretário de Estado de Assistência Social, Trabalho, Emprego e Renda
Mat. 5945555/1

PORTARIA Nº 1051/2021 – SEASTER
O SECRETÁRIO DE ESTADO DE ASSISTÊNCIA SOCIAL, TRABALHO, EMPREGO E RENDA, no uso das atribuições que lhe foram delegadas através do Decreto de 01 de janeiro de 2019, publicado no DOE nº 33.771 de 02 de janeiro de 2019.
Considerando o Processo nº 2021/1163035
RESOLVE: Autorizar o pagamento de 13 e ½ (TREZE e meia) diárias PARA CADA SERVIDOR CITADO ABAIXO: GUILHERME DIAS MARQUES,Matricula nº 3220680/1,Agente de PORTARIA e CLEDISON BRABO DOS SANTOS,Matricula nº 8022536/1, Secretario de Diretoria o qual se deslocaram aos municípios Augusto Correa,Nova Esperança do Piriá,Garrafão do Norte, Irituia e São Miguel do Guama no período 16 a 29/10/2021 com objetivo de apoio aos municípios para execução de busca ativa. Essa PORTARIA tem efeitos retroativos a contar de 15/10/2021
Classificação Orçamentária: 87.101-08.244.1505.8899/8863 0139002241 254.778/234.135 339014
Registre-se, Publique-se e Cumpra-se
Secretaria de Estado de Assistência Social, Trabalho, Emprego e Renda em, 20 de outubro 2021.
INOCENCIO RENATO GASPARIM
Secretário de Estado de Assistência Social, Trabalho, Emprego e Renda
Mat. 5945555/1

PORTARIA Nº 1061/2021 – SEASTER
O SECRETÁRIO DE ESTADO DE ASSISTÊNCIA SOCIAL, TRABALHO, EMPREGO E RENDA, no uso das atribuições que lhe foram delegadas através do Decreto de 01 de janeiro de 2019, publicado no DOE nº 33.771 de 02 de janeiro de 2019.
Considerando o Processo nº 2021/1162483
RESOLVE:
Autorizar o pagamento de 05 E ½ (CINCO E meia) diária PARA CADA SERVIDOR CITADO ABAIXO: Gabriela de Barros Ramos,Matricula nº 54192779/1,Assistente Social,Silvana Teixeira da Silva,Matricula 5946584/1,Gerente,Adriano Pires Monteiro Junior,Colaborador Eventual,CPF 640,076,422-49,Eliete Costa Gatinho,Colaborador Eventual,CPF 674,983,022-68 que se deslocaram aos municípios de Curuça e Igarapé Açú no período de 25 a 30/10/2021 com objetivo Vista ao imóvel de Pessoas com Deficiência para atendimento do Programa do Programa sua casa visando a contemplação do beneficio e Waldir Duarte Nogueira,matricula nº 5907264/1 Motorista conduzir equipe Técnica da CCME.
Classificação Orçamentária: 87.101 -08.242.1505.8861 0107006357/0101 269.049 339014/339036
Registre-se, Publique-se e Cumpra-se.
Secretaria de Estado de Assistência Social, Trabalho, Emprego e Renda em, 20 de OUTUBRO 2021.
INOCENCIO RENATO GASPARIM
Secretário de Estado de Assistência Social, Trabalho, Emprego e Renda
Mat. 5945555/1

PORTARIA Nº 1062/2021 – SEASTER
O SECRETÁRIO DE ESTADO DE ASSISTÊNCIA SOCIAL, TRABALHO, EMPREGO E RENDA, no uso das atribuições que lhe foram delegadas através do Decreto de 01 de janeiro de 2019, publicado no DOE nº 33.771 de 02 de janeiro de 2019.
Considerando o Processo nº 2021/1124261
RESOLVE: Autorizar o pagamento de 05 E ½ (CINCO E meia)diárias PARA CADA SERVIDOR CITADO ABAIXO: Ana Beatriz de Sousa Silva, Colaboradora eventual CPF: 026.256.552-83, a qual se deslocará aos municípios de Cametá e Mocajubá/PA no período a contar de 08 a 13/11/2021, com objetivo de Implantação e Capacitação do Projeto Hortas Sociais Pedagógicas no Pará e Capacitação de Segurança Alimentar Nutricional
Classificação Orçamentária: 43.101- 08.244.1505.8397 0101 247.170 339036
Registre-se, Publique-se e Cumpra-se.
Secretaria de Estado de Assistência Social, Trabalho, Emprego e Renda em, 20 de OUTUBRO 2021.
INOCENCIO RENATO GASPARIM
Secretário de Estado de Assistência Social, Trabalho, Emprego e Renda
Mat. 5945555/1

Protocolo: 719224

OUTRAS MATÉRIAS

PORTARIA Nº 1058/2021 – SEASTER
O SECRETÁRIO DE ESTADO DE ASSISTÊNCIA SOCIAL, TRABALHO, EMPREGO E RENDA, no uso das atribuições que lhe foram delegadas através do Decreto de 01 de janeiro de 2019, publicado no DOE nº 33.771 de 02 de janeiro de 2019.
Considerando o PAE nº 2020/329521
R E S O L V E:
PRORROGAR A CESSÃO para a FUNPAPA - Fundação Papa João XXIII os servidores constantes na relação abaixo, no período de 15/07/2021 a 14/07/2022, com ônus para o órgão de origem, nos termos do Decreto nº 795 de 29/05/2020, publicado no DOE 34.240 de 01/06/2020.

Matrícula	Nome	Cargo
54190460/ 1	ELBER FERREIRA DIAS	MONITOR
5910582/ 1	FERNANDA CAROLINA FROTA DA SILVA	ASSISTENTE DE ASSISTENCIA SOCIAL
3225844/ 1	JAIRO ALMEIDA DE MATOS	MONITOR
5909762/ 1	GLAUMA DA COSTA RIBEIRO	ASSISTENTE DE ASSISTENCIA SOCIAL
5910632/ 1	ROSEANE SA DE SOUZA BRITO	ASSISTENTE DE ASSISTENCIA SOCIAL
5910562/ 1	SILVIA CRISTIANE DA SILVA COSTA CABRAL	ASSISTENTE DE ASSISTENCIA SOCIAL
5911237/ 1	NATANAEL DE JESUS NUNES DO NASCIMENTO	ASSISTENTE DE ASSISTENCIA SOCIAL

Registre-se, Publique-se e Cumpra-se.
Secretaria de Estado de Assistência Social, Trabalho, Emprego e Renda, em 20 de outubro de 2021.
INOCENCIO RENATO GASPARIM
Secretário de Estado Assistência Social Trabalho, Emprego e Renda
Mat. 5945555/ 1

PORTARIA Nº 1066/2021 – SEASTER
O SECRETÁRIO DE ESTADO DE ASSISTÊNCIA SOCIAL, TRABALHO, EMPREGO E RENDA, no uso das atribuições que lhe foram delegadas através do Decreto de 01 de janeiro de 2019, publicado no DOE nº 33.771 de 02 de janeiro de 2019.
Considerando o PAE nº 2020/263687
R E S O L V E:
NOMEAR os servidores abaixo relacionados para compor a Comissão Permanente do Processo Seletivo Simplificado 001/2021. Aos quais caberá o acompanhamento, execução, e a supervisão de todo o processo, bem como as deliberações que se fizerem necessárias, objetivando o regular desenvolvimento do PSS.

Matrícula	Nome
54190385/ 1	LAURO JOSE MEIRELES
5946682/ 1	LUCIA ADRIANA LIMA DA CRUZ
5946524/ 3	PAULO SERGIO DE SOUZA NASCIMENTO

Registre-se, Publique-se e Cumpra-se.
Secretaria de Estado de Assistência Social, Trabalho, Emprego e Renda, em 20 de outubro de 2021.
INOCENCIO RENATO GASPARIM
Secretário de Estado Assistência Social Trabalho, Emprego e Renda
Mat. 5945555/ 1

Protocolo: 719331

FUNDAÇÃO DE ATENDIMENTO SOCIOEDUCATIVO DO PARÁ

TÉRMINO DE VÍNCULO DE SERVIDOR

DISTRATO DE CONTRATO SERVIDOR TEMPORARIO
27- CONTRATO SERVIDOR TEMPORÁRIO Nº 146/2018
PARTES: FASEPA E FABIO ALVES SILVA
MATRICULA: 5942054/ 1
CARGO: Monitor
LOTAÇÃO: CIAM Marabá
ADMISSÃO: 14.05.2018
TÉRMINO VÍNCULO: 18.10.2021
26- CONTRATO SERVIDOR TEMPORÁRIO Nº 142/2018
PARTES: FASEPA E ALISSON PEREIRA DA SILVA
MATRICULA: 5941919/ 1
CARGO: Monitor
LOTAÇÃO: CIAM Marabá
ADMISSÃO: 14.05.2018
TÉRMINO VÍNCULO: 18.10.2021
25- CONTRATO SERVIDOR TEMPORÁRIO Nº 105/2018
PARTES: FASEPA E FRANCISMAR BORGES DA SILVA
MATRICULA: 2922786/ 2
CARGO: Monitor
LOTAÇÃO: CIAM Marabá
ADMISSÃO: 14.05.2018
TÉRMINO VÍNCULO: 18.10.2021
ORDENADOR RESPONSÁVEL: LUIZ CELSO DA SILVA – PRESIDENTE
CPF: 005.970.042-42

Protocolo: 719667

ERRATA

Errata da PORTARIA nº 760/2021, publicada no DOE nº 34.742 de 21/10/2021, Protocolo:2021/1096443
Servidor: Maria Vilma Costa de Moraes
Onde se lê: 15 dias
Leia-se: 27 dias
Luiz Celso da Silva Presidente FASEPA

Protocolo: 719479

ONDE-LÊ:periodo de gozo de 01/11/2021 a 30/11/2021,
LEIA-SE:período de gozo de 16/11/2021 a 15/12/2021 constante na PORTARIA 729/21 publicada no DOE 34724 de 05/10/2021, o qual concedeu férias ao servidor João de Barros Mouzinho Junior
Ordenador responsável: Luiz Celso da Silva

Protocolo: 719734

SUPRIMENTO DE FUNDO

PORTARIA: 521- SUPRIMENTO DE FUNDOS- DO DIA 19/10/2021
OBJETIVO: Cobrir despesas de pequeno vulto, com Serviço Pessoa Juridica, para realização de exames, para atender socioeducandas custodiadas no CASF - PROC. 1182746/2021 - Mem 69/2021
PROGRAMA DE TRABALHO: 08.243.1505.8392
PROJETO ATIVIDADE: 68-8392 - AÇÃO: 271316
FONTE DE RECURSO: 0101
NATUREZA DA DESPESA: 339039 – R$ 80,00-(SERVIÇO)
SERVIDORA: ANA PRICILA BARROSO DA SILVA
MATRICULA: 5949515/ 1 - CARGO:COMISSIONADO GERENTE II
PRAZO DE REALIZAÇÃO DE DESPESA APARTIR DA OB:40 Dias
PRAZO PRESTAÇÃO DE CONTAS: 15 Dias
ORDENADOR DE DESPESAS: LUIZ CELSO DA SILVA

Protocolo: 719473

PORTARIA nº 520, de 19 de outubro de 2021.
Processo nº 1150939/2021.
OBJETIVO: Custear despesas eventuais com serviço emergencial de manutenção em equipamento de panificação (refrigeradores, freezeres, fornos, ventiladores de teto e de coluna).
Programa de Trabalho 08.243.1505.8338
Projeto Atividade: 68.8338
Ação: 183297
Fonte de Recurso: 0101
Natureza da Despesa: 339039 – P. Jurídica (Serviço) – R$ 5.000,00
SERVIDORES: WALDEREI MACEDO DA SILVA, AGENTE DE ARTES PRÁTICAS, Matricula 54187894/1.
PRAZO PARA REALIZAÇÃO DA DESPESA: 45 (quarenta e cinco) DIAS.
PRAZO PARA PRESTAÇÃO DE CONTAS: 15 (quinze) DIAS
LUIZ CELSO DA SILVA
PRESIDENTE DA FASEPA

Protocolo: 719505

DIÁRIA

PORTARIA nº 516, de 19 de outubro de 2021
OBJETIVO:Realizar visita dimiciliar aos familiares de socioeducando, custodiado no Centro Socioeducativo Masculino – (Proc.1164190/2021, mem 232/2021)
ORIGEM: BELÉM/PA - DESTINO: VISEU/PA.
PERÍODO: 25 A 26/10/2021 – (1,5) DIÁRIAS
SERVIDORES: JOSUÉ FRANCERRY MELO GUEDES, ASSISTENTE SOCIAL, Matricula 54187946/1, PAULO ANDERSON CAMPELO LOBO, MOTORISTA, MATRÍCULA 5956506/ 1
ORDENADOR DE DESPESAS: LUIZ CELSO DA SILVA

Protocolo: 719450

PORTARIA nº 519, de 19 de outubro de 2021.
Processo nº 1161885/2021.
OBJETIVO: Realizar acompanhamento e assessoramento sistemático no CIAM/MARABÁ, conforme os termos do processo.
ORIGEM: BELÉM/PA – DESTINO: MARABÁ/PA.
PERÍODO: 01/11/2021 a 05/11/2021. – (4,5) DIÁRIAS
SERVIDORES: MÔNICA MARQUES DOS SANTOS CALANDRINE, ASSISTENTE SOCIAL, Matricula 54197354/1, e ROSEANE MARIA LIMA GOMES, ASSESSORA I, Matricula 5956171/2.
LUIZ CELSO DA SILVA
PRESIDENTE DA FASEPA

Protocolo: 719498

PORTARIA nº 522, de 20 de outubro de 2021.
Processo nº 1183997/2021.
OBJETIVO: Realizar visita institucional e domiciliar aos familiares de adolescente, custodiado no CSEM, conforme justificado nos termos do processo.
ORIGEM: BELÉM/PA – DESTINO: PARAGOMINAS/PA.
PERÍODO: 11/11/2021 a 12/11/2021. – (1,5) DIÁRIA
SERVIDORES: JOSUÉ FRANCERRY MELO GUEDES, ASSISTENTE SOCIAL, Matricula 54187946/1, e PAULO VITOR SOUSA E SILVA, MOTORISTA, Matricula 5956512/1.
LUIZ CELSO DA SILVA
PRESIDENTE DA FASEPA

Protocolo: 719523

PORTARIA nº 518, de 19 de outubro de 2021.
Processo nº 1159192/2021.
OBJETIVO: Entregar adolescentes, custodiados no CIAM/MARABÁ, aos familiares em cumprimento de determinação judicial.
ORIGEM: MARABÁ/PA – DESTINO: SANTANA DO ARAGUÁIA/PA.
PERÍODO: 15/10/2021 a 16/10/2021. – (1,5) DIÁRIA
SERVIDORES: AILY KARINE LIMA DOS SANTOS, ASSISTENTE SOCIAL, Matricula 57221276/2, e SILVEIRA MARTINS REIS, MOTORISTA, Matricula 5956586/1.
LUIZ CELSO DA SILVA
PRESIDENTE DA FASEPA

Protocolo: 719484

PORTARIA: 524 - DO DIA 20/10/2021
OBJETIVO: Realizar visita domiciliar aos familiares de socioeducanda custodiada no CESEF(Proc. 1183896/2021-Mem 173/2021)
SERVIDORA: ELISANGELA DE SOUZA SAMPAIO
CARGO: PSICÓLOGO- MATRICULA: 5848407/ 2
ORIGEM: BELEM/PA - DESTINO : AFUÁ/PA
PERIÓDO DE VIAGEM: 08 A 10/11/2021 - DIÁRIAS-2,5
ORDENADOR DE DESPESAS: LUIZ CELSO DA SILVA

Protocolo: 719493

PORTARIA nº 525, de 20 de outubro de 2021.
Processo nº 1175466/2021.
OBJETIVO: Realizar visita técnica para ajustar acervo de bens móveis no CSEBA e CSS.
ORIGEM: BELÉM/PA – DESTINO: SANTARÉM/PA.
PERÍODO: 22/11/2021 a 26/11/2021. – (4,5) DIÁRIAS
SERVIDORES: MARONI MIWA MATSUMURA CAVALCANTE, GERENTE II, Matricula 5959661/1, e WALDEREI MACEDO DA SILVA, AGENTE DE ARTES PRÁTICAS, Matricula 54187894/1.
LUIZ CELSO DA SILVA
PRESIDENTE DA FASEPA

Protocolo: 719556

PORTARIA nº 523, de 20 de outubro de 2021.
Processo nº 1177499/2021.
OBJETIVO: Apresentar adolescente, custodiado no CIAM/BELÉM, em audiência designada judicialmente, conforme justificado nos termos do processo.
ORIGEM: BELÉM/PA – DESTINO: IPIXUNA/PA.
PERÍODO: 04/11/2021 a 04/11/2021. – (0,5) DIÁRIA
SERVIDORES: MARIA JOSÉ GIBSON VALADARES, ASSISTENTE SOCIAL, Matricula 57174951/1, EDIVANDO BARRETO SANTANA, MONITOR, Matricula 5905872/2, e DJAIR DA SILVA PEREIRA, MOTORISTA, Matricula 97571338/1.
LUIZ CELSO DA SILVA
PRESIDENTE DA FASEPA

Protocolo: 719539

OUTRAS MATÉRIAS

TERMO DE COMPROMISSO DE BOLSISTA N° 20/2021.
A Fundação de Atendimento Socioeducativo do Pará – FASEPA e o (a) socioeducando (a) UESLEI DOS SANTOS GUEDES resolvem assinar o Termo de Compromisso n° 20/2021. Inserção do socioeducando ao Convênio n° 01/2016 celebrado entre a FASEPA e a Secretaria de Estado de Administração do Pará – SEAD, conforme previsão legal da Lei Federal n° 8.069/90. Art. 63. Período: 18/10/2021 a 17/10/2022; Valor: R$ 485,46.
LUIZ CELSO DA SILVA / Presidente da FASEPA

Protocolo: 719580

SECRETARIA DE ESTADO DE JUSTIÇA E DIREITOS HUMANOS

PORTARIA

PORTARIA N° 515/2021 - SEJUDH/CONED, DE 15 DE OUTUBRO DE 2021.
O Secretário de Estado de Justiça e Direitos Humanos, no uso de suas atribuições legais,
RESOLVE:
DESIGNAR, a Sra. Irnaclei da Costa Pantoja como Conselheira Suplente no Conselho Estadual sobre Drogas – CONED/PA, em substituição ao Sr. Manoel Benedito de Oliveira como representante da Secretaria de Estado de Justiça e Direitos Humanos - SEJUDH para mandato no período de 15/10/2021 a 31/01/2023.
REGISTRE-SE, PUBLIQUE-SE E CUMPRA-SE.
SECRETARIA DE ESTADO DE JUSTIÇA E DIREITOS HUMANOS.
José Francisco de Jesus Pantoja Pereira
Secretário de Estado de Justiça e Direitos Humanos

Protocolo: 719271

PORTARIA N° 526/2021 - SEJUDH/CONED, DE 19 DE OUTUBRO DE 2021.
O Secretário de Estado de Justiça e Direitos Humanos, no uso de suas atribuições legais,
RESOLVE:
DESIGNAR, a Sr. Arthur Hout Nery de Souza como Conselheiro Titular no Conselho Estadual sobre Drogas – CONED/PA, representando a Casa Civil da Governadoria do Estado para mandato no período de 15/10/2021 a 31/01/2023.
DESIGNAR, a Sr. Luan Gabriel dos Santos como Conselheiro Suplente no Conselho Estadual sobre Drogas – CONED/PA, representando a Casa Civil da Governadoria do Estado para mandato no período de 15/10/2021 a 31/01/2023.
REGISTRE-SE, PUBLIQUE-SE E CUMPRA-SE.
SECRETARIA DE ESTADO DE JUSTIÇA E DIREITOS HUMANOS.
José Francisco de Jesus Pantoja Pereira
Secretário de Estado de Justiça e Direitos Humanos

Protocolo: 719274

PORTARIA N° 527/2021 - SEJUDH/CONED, DE 19 DE OUTUBRO DE 2021.
O Secretário de Estado de Justiça e Direitos Humanos, no uso de suas atribuições legais,
RESOLVE:
DESIGNAR, a Sr. Wanderley Pará de Souza como Conselheiro Suplente no Conselho Estadual sobre Drogas – CONED como representante dos Usuários dos Serviços de Tratamento e Reinserção Social para mandato no período de 19/10/2021 a 31/01/2023.
REGISTRE-SE, PUBLIQUE-SE E CUMPRA-SE.
SECRETARIA DE ESTADO DE JUSTIÇA E DIREITOS HUMANOS.
José Francisco de Jesus Pantoja Pereira
Secretário de Estado de Justiça e Direitos Humanos

Protocolo: 719276

PORTARIA N0 529/2021-GGP/SEJUDH Belém (PA), 19 de outubro de 2021
O SECRETÁRIO DE ESTADO DE JUSTIÇA E DIREITOS HUMANOS, no uso de suas atribuições que lhe foram conferidas pelo Decreto de 12/02/2021 publicado no DOE nº 34.490 de 12/02/2021,
CONSIDERANDO o Artigo n°. 98 da Lei 5.810/1994, o Processo Administrativo Eletrônico nº. 2020/1098545 e o Processo Administrativo Eletrônico nº. 2021/1163987.
RESOLVE:
CONCEDER 30 (trinta) dias de Licença-prêmio à servidora ELAYNE CRISTINA ARAÚJO ROMÁRIO, matrícula nº 54183017/3, ocupante do cargo de Técnico em Gestão de Direitos Humanos e Cidadania – Serviço Social, referente à segunda parcela do triênio de 08/05/2015 à 07/05/2018, no período de 16/11/2021 a 15/12/2021.
REGISTRE-SE, PUBLIQUE-SE E CUMPRA-SE
José Francisco de Jesus Pantoja Pereira
Secretário de Estado de Justiça e Direitos Humanos

Protocolo: 719279

DIÁRIA

DIÁRIAS
PORTARIA Nº 531/2021
Processo: 1153233/2021
OBJETIVO: Para execução de atividades de roda de conversas, palestra com a juventude e direito das mulheres para a realização de uma Ação de caráter Social na Comunidade Quilombola.
FUNDAMENTO LEGAL: Art. 145 da lei nº 5.810/94.
ORIGEM: Belém/PA

DESTINO: Gurupá/PA
SERVIDOR:
1.ROBERTA VASCONCELOS DA CUNHA; CARGO: Gerente; MAT:5958698/1; PERÍODO: 27 a 31/10/2021; Quantidade de Diárias: 4,5.
1.VANESSA SANTA BRÍGIDA MOURA BASTOS; CARGO; Gerente; MAT: 57217302/2; PERÍODO: 27 a 31/10/2021; Quantidade de Diárias: 4,5.
JOSÉ FRANCISCO DE JESUS PANTOJA PEREIRA
Secretário de Estado de Justiça e Direitos Humanos

Protocolo: 719138

SECRETARIA DE ESTADO DE DESENVOLVIMENTO ECONÔMICO, MINERAÇÃO E ENERGIA

PORTARIA

PORTARIA Nº 015/2021 – GS/SEDEME
O SECRETÁRIO DE ESTADO DE DESENVOLVIMENTO ECONÔMICO, MINERAÇÃO E ENERGIA - SEDEME, usando das atribuições que lhes foram conferidas pelo do Decreto Governamental de 31/03/2021, publicado no DOE Nº 34.541, de 05/04/2021; considerando o Art.14, Parágrafo Único, da Lei Nº 7.570, de 22 novembro de 2011, e Art. 23 da Lei Nº 8.404, de 13 de outubro de 2016,
Considerando que o patrimônio imobiliário estadual denominado Espaço São José Liberto – ESJL encontra-se afetado à SEDEME para a produção efetiva de utilidade (destinação) pública;
Considerando que Poder Público pode instituir parceria com organização não governamental qualificada como Organização Social – OS, nos termos da Lei Nº 9.637/1998, de 15 de maio de 1998, através de Chamamento Público, sob certas condições, para prestar atividade de interesse público mediante variadas formas de fomento e execução de atividades relativas às áreas relacionadas, celebrando instrumento denominado Contrato de Gestão, elaborado de comum acordo entre o órgão ou entidade supervisora e a Organização Social, contendo a discriminação das atribuições, responsabilidades e obrigações dos partícipes, conforme estabelece a Lei Nº 13.019/2014, de 31 de julho de 2014;
RESOLVE:
Art. 1º Instituir a Comissão de Seleção com competência de selecionar, classificar e avaliar, documentação e proposta técnica apresentadas pelas Organizações Sociais participantes de Chamamento Público para a qualificação de uma Organização Social - OS com vistas à celebração de Contrato de Gestão que visa gestão patrimonial, econômico – financeira e recursos humanos garantindo o funcionamento do Espaço São José Liberto – ESJL;
Art. 2º A Comissão de Seleção do Chamamento Público será composta pelos seguintes Membros:
•Lílian Poliana Sousa Gualberto, Diretora de Geologia, Mineração e Transformação Mineral, identidade funcional nº 80845108/1, na qualidade de Presidente;
•Wilton Marcello Santos Teixeira, Diretor de Concessões, identidade funcional nº 571756851/1, como 1º membro;
•Mauro José Rodrigues Barbalho, Diretor de Desenvolvimento da Indústria, Comércio e Serviços – DDICS, identidade funcional nº 31658/3, com 2º membro;
•Beatriz Pinheiro Pantoja de Oliveira, Coordenadora, identidade funcional nº 5955686/1, com 3º membro;
•José Maria Nascimento Silva, Assessor, identidade funcional n° 54192090/1, com 4° membro.
•3° A Comissão de Seleção do Chamamento Público deverá apresentar relatório conclusivo sobre o resultado preliminar do certame, que explicitará:
•I - O atendimento aos requisitos legais pelas entidades privadas inscritas;
•II - A relação das entidades privadas habilitadas;
•III - As entidades privadas inabilitadas em razão do não atendimento aos requisitos legais e a outros previstos na legislação vigente;
•IV - A escolha justificada da entidade privada que melhor atendeu aos critérios de avaliação definidos no Edital.
•4º As decisões e manifestações da Comissão de Seleção do Chamamento Público deverão ter a participação e deliberação de, no mínimo, 3 (três) de seus membros, sempre com a participação do presidente.
•5º. Não poderão ser nomeados para compor a Comissão de Seleção servidores que tenham sido cedidos à Organização Social, com contrato vigente com a administração pública;
•6º. Deverá se declarar impedido o membro da Comissão de Seleção que tenha participado, nos últimos 5 (cinco) anos, contados da publicação do referido Edital, como associado, dirigente, empregado, contratado ou conselheiro de qualquer entidade privada sem fins lucrativos participante do Chamamento Público, ou cuja atuação no processo de seleção configure conflito de interesse, nos termos da legislação vigente. Também ficam impedidos de participar da referida Comissão os membros que possuam parentesco com pessoa integrante do quadro funcional da Organização Social em disputa.
•7º. A declaração de impedimento de membro da Comissão de Seleção não obsta a continuidade do processo de seleção. Configurado o impedimento, o membro impedido deverá ser imediatamente substituído por membro que possua qualificação equivalente à do substituto, sem necessidade de divulgação de novo Edital.
•8º A SEDEME pode alterar os membros da Comissão de Seleção do Chamamento Público até a data de início do período de recebimento das propostas.
•9º Esta PORTARIA entra em vigor na data de sua publicação.
DÊ-SE CIÊNCIA, REGISTRE-SE, PUBLIQUE-SE E CUMPRA-SE
Belém, 21 de outubro de 2021.
JOSÉ FERNANDO DE MENDONÇA GOMES JUNIOR
Secretário de Estado de Desenvolvimento Econômico, Mineração e Energia SEDEME

Protocolo: 719296

ERRATA

ERRATA da PORTARIA N° 304/2021 – BELÉM, 19 DE OUTUBRO DE 2021, publicado no DOE 34.740, de 20/10/2021.
"ONDE SE LÊ: Diária: 2,5 (duas e meia)".
"LEIA –SE: Diárias: 6,5 (seis e meia)".
DÊ-SE CIÊNCIA, REGISTRE-SE, PUBLIQUE-SE E CUMPRA-SE.
ANA CARLA BAIA RODRIGUES
Diretora de Administração e Finanças – Em exercício

Protocolo: 719189

DIÁRIA

PORTARIA N° 314/2021 – DAF/SEDEME - BELÉM, DE 21 DE OUTUBRO DE 2021
Nome:HÉLIO HENRIQUE CAMPOS DE SOUZA/Matricula:n°5950538/1/ Cargo:COORDENADOR/Origem:Belém-PA/Destino:Santarém-PA/Período: 03/11/2021 a 05/11/2021/Diárias:2,5 (duas e meia)/Objetivo: realizar vistoria técnica do Grupo de Avaliação e Análise – GAAP às instalações industriais da empresa Gazin Industria de Colchões LTDA, pleiteante de incentivos fiscais do Governo do Estado.
DÊ-SE CIÊNCIA, REGISTRE-SE, PUBLIQUE-SE E CUMPRA-SE.
ANA CARLA BAIA RODRIGUES
Diretora de Administração e Finanças – Em exercício
PORTARIA N° 315/2021 – DAF/SEDEME - BELÉM, DE 21 DE OUTUBRO DE 2021
Nome: ANADÉLIA DIVINA SANTOS/ Matricula: n° 80845496/3/ Cargo: SECRETÁRIA ADJUNTA DE GESTÃO ADMINISTRATIVA/ Origem: Belém-PA/ Destino: Paragominas-PA/Período: 23/10/2021 a 24/10/2021/ Diárias:1,5 (uma e meia)/Objetivo: representar a SEDEME nas ações do projeto "SEDEME ITINERANTE", na Feira Agropecuária de Paragominas – AGROPEC.
DÊ-SE CIÊNCIA, REGISTRE-SE, PUBLIQUE-SE E CUMPRA-SE.
ANA CARLA BAIA RODRIGUES
Diretora de Administração e Finanças – Em exercício
PORTARIA N° 316/2021 – DAF/SEDEME - BELÉM, DE 21 DE OUTUBRO DE 2021
Nome:MARÍLIA MARIA MAUÉS DA COSTA AMORIM/Matricula:n°54189563/6/Cargo:ASSESSORA/Origem:Belém-PA/Destino:Paragominas-PA/Período: 29/10/2021 a 01/11/2021/Diárias:3,5 (três e meia)/ Objetivo: participar da II ação do programa "SEDEME ITINERANTE", que ocorrerá durante a Feira de Agropecuária de Paragominas – AGROPEC.
DÊ-SE CIÊNCIA, REGISTRE-SE, PUBLIQUE-SE E CUMPRA-SE.
ANA CARLA BAIA RODRIGUES
Diretora de Administração e Finanças – Em exercício
PORTARIA N° 317/2021 – DAF/SEDEME - BELÉM, DE 21 DE OUTUBRO DE 2021
Nome: LUZIANE SENA ABREU/ Matricula:n°5946200/3/ Cargo: Coordenadora/ Origem: Belém-PA/ Destino: Paragominas-PA/ Período: 29/10/2021 a 01/11/2021/Diárias:3,5 (três e meia)/Objetivo: representar a SEDEME nas ações do projeto "SEDEME ITINERANTE", na Feira Agropecuária de Paragominas – AGROPEC 2021, com as ações de crédito e cooperativismo.
DÊ-SE CIÊNCIA, REGISTRE-SE, PUBLIQUE-SE E CUMPRA-SE.
ANA CARLA BAIA RODRIGUES
Diretora de Administração e Finanças – Em exercício
PORTARIA N° 318/2021 – DAF/SEDEME - BELÉM, DE 21 DE OUTUBRO DE 2021
Nome:RAFAEL FERREIRA COSTA TEIXEIRA/Matricula:n° 5947283/2/ Cargo:DIRETOR/Origem:Belém-PA/Destino:Paragominas-PA/Período: 29/10/2021 a 01/11/2021/Diárias:3,5 (três e meia)/Objetivo: representar a SEDEME nas ações do projeto "SEDEME ITINERANTE", na Feira Agropecuária de Paragominas – AGROPEC.
DÊ-SE CIÊNCIA, REGISTRE-SE, PUBLIQUE-SE E CUMPRA-SE.
ANA CARLA BAIA RODRIGUES
Diretora de Administração e Finanças – Em exercício
PORTARIA N° 319/2021 – DAF/SEDEME - BELÉM, DE 21 DE OUTUBRO DE 2021
Nome:ALDENOR SANTANA PEGADO NETTO/Matricula:n° 5913756/3/Cargo:COORDENADOR/Origem:Belém-PA/Destino:Paragominas-PA/ Período:22/10/2021 a 01/11/2021/Diarias:10,5 (dez e meia)/ Objetivo: representar a SEDEME nas ações do projeto "SEDEME ITINERANTE", na Feira Agropecuária de Paragominas – AGROPEC.
DÊ-SE CIÊNCIA, REGISTRE-SE, PUBLIQUE-SE E CUMPRA-SE.
ANA CARLA BAIA RODRIGUES
Diretora de Administração e Finanças – Em exercício
PORTARIA N° 320/2021 – DAF/SEDEME - BELÉM, DE 21 DE OUTUBRO DE 2021
Nome:MAURO JOSÉ RODRIGUES BARBALHO/Matricula:n° 31658/3/Cargo:-Diretor/Origem:Belém-PA/Destino:Paragominas – PA/Período:29/10/2021 a 01/11/2021/Diárias:3,5 (três e meia)/Objetivo: representar a SEDEME nas ações do projeto "SEDEME ITINERANTE", na Feira Agropecuária de Paragominas – AGROPEC.
DÊ-SE CIÊNCIA, REGISTRE-SE, PUBLIQUE-SE E CUMPRA-SE
ANA CARLA BAIA RODRIGUES
Diretora de Administração e Finanças – Em exercício

Protocolo: 719699

COMPANHIA DE DESENVOLVIMENTO ECONÔMICO DO PARÁ

FÉRIAS

PORTARIA Nº 113/2021 – RH/DAF
PORTARIA DE FÉRIAS
O Presidente da Companhia de Desenvolvimento Econômico do Pará – CODEC, no uso das atribuições legais que lhe confere o Estatuto e,
CONSIDERANDO os termos dos processos: R E S O L V E:
CONCEDER férias regulamentares conforme abaixo:

Empregado	Matrícula	Processo	Cargo	Período Aquisitivo	Período Concessivo
LORENA AGUIAR SARMENTO	57207696/1	2021/1163394	Assessora	2019/2020	16/11/21 a 05/12/21
LUCIANO DA SILVA FONTES	57215598/3	2021/1163439	Assessor Jurídico	2020/2021	01/11/21 a 30/11/21
VITOR HUDSON DA CONSOLAÇÃO ALMEIDA	5892695/3	2021/1163416	Gerente de Desenvolvimento e Estudos Econômicos	2020/2021	03/11/21 a 12/11/21

Registre-se, publique-se e cumpra-se.Belém, 18 de outubro de 2021.
LUTFALA DE CASTRO BITAR-Presidente

Protocolo: 719304

INSTITUTO DE METROLOGIA DO ESTADO DO PARÁ

PORTARIA

PORTARIA Nº 211/2021-GAB/IMETROPARÁ/INMETRO
A Presidente do Instituto de Metrologia do Estado do Pará, no uso das atribuições que lhe foram conferidas pelo art. 13 da Lei Estadual nº 7.136/2008 e de acordo com o Decreto Governamental publicado no DOE nº. 34.631 de 08 de julho de 2021, e;
RESOLVE:
I – Designar o servidor (a) EDILSON AMORAS CHAVES JUNIOR, matrícula nº 0280, para atuar na função de gestor da parceria a ser celebrada com a ASSOCIAÇÃO BENEFICENTE E CULTURAL DE OUTEIRO, CNPJ Nº 10.927727/0001-72, referente à lavratura de Termo de Fomento para a realização do projeto PROGRAMA DE FORMAÇÃO E INFORMAÇÃO DO CIDADÃO.
REGISTRE-SE, PUBLIQUE-SE E CUMPRA-SE.
Belém, 21 de outubro de 2021
Rafaela Barata Chaves
Presidente – IMETROPARÁ

Protocolo: 719316

PORTARIA Nº 210/2021-GAB/IMETROPARÁ/INMETRO
A Presidente do Instituto de Metrologia do Estado do Pará, no uso das atribuições que lhe foram conferidas pelo art. 13 da Lei Estadual nº 7.136/2008 e de acordo com o Decreto Governamental publicado no DOE nº. 34.631 de 08 de julho de 2021, e;
RESOLVE:
I – Designar o servidor (a) EDILSON AMORAS CHAVES JUNIOR, matrícula nº 0280, para atuar na função de gestor da parceria a ser celebrada com o INSTITUTO BRASILEIRO DE DESENVOLVIMENTO E GESTÃO, CNPJ Nº 35.281.139/0001-35, referente à lavratura de Termo de Fomento para a realização do projeto SEMANA DE PROTEÇÃO, DEFESA E SEGURANÇA DO CONSUMIDOR.
REGISTRE-SE, PUBLIQUE-SE E CUMPRA-SE.
Belém, 21 de outubro de 2021
Rafaela Barata Chaves
Presidente – IMETROPARÁ

Protocolo: 719313

PORTARIA Nº 213/2021-GAB/IMETROPARÁ/INMETRO
Dispõe sobre nomeação de servidor.
A Presidente do Instituto de Metrologia do Estado do Pará, no uso das atribuições que lhe foram conferidas pelo art. 13 da Lei Estadual nº 7.136/2008 e de acordo com o Decreto Governamental publicado no DOE nº. 34.631 de 08 de julho de 2021, e;
RESOLVE:
Art. 1o – NOMEAR – DANIELE PATRICIA SILVA E SILVA, para o cargo em comissão de Gerente de Orçamento, GEP-DAS-011.3, a contar de 22 de outubro do ano corrente.
Art. 2o - Esta PORTARIA entra em vigor na data da sua publicação.
Art. 3o - Revogam-se as disposições em contrário.
REGISTRE-SE, PUBLIQUE-SE E CUMPRA-SE.
Belém, 21 de outubro de 2021
Rafaela Barata Chaves
Presidente – IMETROPARÁ

Protocolo: 719474

PORTARIA Nº 212/2021-GAB/IMETROPARÁ/INMETRO
Dispõe sobre exoneração de servidor.
A Presidente do Instituto de Metrologia do Estado do Pará, no uso das atribuições que lhe foram conferidas pelo art. 13 da Lei Estadual nº 7.136/2008 e de acordo com o Decreto Governamental publicado no DOE nº. 34.631 de 08 de julho de 2021, e;
RESOLVE:
Art. 1o – EXONERAR, a pedido, o servidor ODAIR DANIEL DE FARIAS OSORIO, ocupante do Cargo Comissionado de Gerente de Orçamento, GEP-DAS-011.3, deste Instituto de Metrologia do Estado do Pará, a contar de 22 de outubro do ano corrente.
Art. 2o - Esta PORTARIA entra em vigor na data da sua publicação.
REGISTRE-SE, PUBLIQUE-SE E CUMPRA-SE.
Belém, 21 de outubro de 2021
Rafaela Barata Chaves
Presidente – IMETROPARÁ

Protocolo: 719471

JUNTA COMERCIAL DO ESTADO DO PARÁ

DIÁRIA

PORTARIA nº 259/2021 de 15/10/2021.
Art. 1º CONCEDER ao servidor Ricardo Anísio de Souza Lima, Assessor Regional, matrícula nº 5931928/2, 5,5 (cinco e meia) diárias no valor de R$ 1.305,59 (Um mil, trezentos e cinco reais e cinquenta e nove centavos), para realizar visitas técnicas às Unidades Desconcentradas do município de Xinguara e Ourilândia, saindo de Belém dia 18/10/2021 e retornando dia 23/10/2021, conforme o processo nº 2021/1039543. CILENE MOREIRA SABINO DE OLIVEIRA - Presidente.

Protocolo: 719402

PORTARIA nº 258/2021 de 18/10/2021.
Art. 1º CONCEDER à servidora Cilene Moreira Sabino de Oliveira, Presidente, matrícula nº 5760330/6, 3,5 (três e meia) diárias no valor de R$ 1.957,09 (Um mil novecentos e cinquenta e sete reais e nove centavos), a referida servidora participará da Convenção da Contabilidade do Rio Grande do Sul e XXXIV Conferência Interamericana da Contabilidade, na cidade de Porto Alegre/RS, com saída de Belém no dia 18/10/2021 e retorno dia 21/10/2021, conforme processo nº 2021/1128766. CILENE MOREIRA SABINO DE OLIVEIRA - Presidente.

Protocolo: 719470

FÉRIAS

PORTARIA nº 261/2021 de 18/10/2021.
Art. 1º CONCEDER férias à servidora Renata Belo da Silva Borges, matrícula nº 5898267/1, Assistente Reg. Merc. CL. A, para serem gozadas no período de 03/11/2021 a 02/12/2021, referente ao período aquisitivo 20/03/2018 à 19/03/2019, conforme processo n° 2021/1140936. CILENE MOREIRA SABINO DE OLIVEIRA - Presidente.

Protocolo: 719530

ALTERAÇÃO DE FÉRIAS

PORTARIA nº 265/2021 de 19/10/2021.
Art. 1º INTERROMPER as férias, por necessidade do serviço público, da servidora Maria do Socorro Porto Lima Torres, matrícula n° 2022206/1, Assistente Técnico, a partir de 25/10/2021, referente ao período aquisitivo 20/02/2020 a 19/02/2021, que estava programada para 13/10/2021 a 11/11/2021, conforme processo nº 2021/1159830. CILENE MOREIRA SABINO DE OLIVEIRA - Presidente.

Protocolo: 719512

OUTRAS MATÉRIAS

PORTARIA nº 264/2021 de 19/10/2021.
Artigo 1º EXCLUIR a Gratificação de Tempo Integral da servidora LEILA MÁRCIA CREÃO DE OLIVEIRA, matrícula nº 57211506/2, Técnico de Administração e Finanças, no valor de 50% (cinquenta por cento), a partir de 07/10/2021. Artigo 2º: CONCEDER, mediante a Permuta, a Gratificação de Tempo Integral ao servidor VICTOR HUGO SOARES DOS SANTOS, matrícula nº 80845825/1, de Administração e Finanças, a partir de 07/10/2021, conforme processo n° 2021/1091952. CILENE MOREIRA SABINO DE OLIVEIRA - Presidente.

Protocolo: 719433

PORTARIA nº 263/2021 de 19/10/2021.
Art. 1º CANCELAR a designação do regime de Teletrabalho do servidor VICTOR HUGO SOARES DOS SANTOS, matrícula nº 80845825/1, a partir de 04/10/2021, conforme Processo nº 2021/1091952. CILENE MOREIRA SABINO DE OLIVEIRA - Presidente.

Protocolo: 719423

PORTARIA nº 262/2021 de 19/10/2021.
Art. 1º EXCLUIR a servidora Leila Márcia Creão de Oliveira, matrícula 57211506/2 e o servidor Álvaro Inácio Negrão de Matos, matrícula nº 5897753/1, de exercer a atividade de Agente Público Controle – APC, a partir de 07/10/2021. Art. 2º DESIGNAR a servidora Mônica Suely Fonseca Salomão, matrícula nº 57192556/2 e o servidor Rodney de Aquino Oliveira, matrícula n° 57222848/1, para exercer a mesma atividade, a partir da data da sua publicação, conforme processo nº 2021/1105670 CILENE MOREIRA SABINO DE OLIVEIRA - Presidente.

Protocolo: 719449

PORTARIA nº 266/2021 de 20/10/2021.
Art. 1º AUTORIZAR A CESSÃO do servidor SÍLIO DE ALMEIDA BARBOSA, matrícula nº 54190572/2, Técnico de Administração e Finanças, para Secretaria Extraordinária de Articulação da Cidadania – SEAC - FUNDAÇÃO PARÁPAZ , com ônus para a cessionária, pelo período de 04 (quatro) anos, a partir da data de publicação desta PORTARIA, conforme processo nº 2021/1104148. CILENE MOREIRA SABINO DE OLIVEIRA - Presidente.

Protocolo: 719464

PORTARIA nº 260/2021 de 18/10/2021.
Artigo 1º EXCLUIR a Gratificação de Tempo Integral do servidor ÁLVARO INÁCIO NEGRÃO DE MATOS, matrícula nº 5897753/1, Técnico de Administração e Finanças, no valor de 50% (cinquenta por cento), a partir de 07/10/2021, Artigo 2º: CONCEDER, mediante a Permuta, a

Gratificação de Tempo Integral ao servidor EDUARDO SILVA MARTINS, matrícula nº 54191638/2, Assistente Registro Mercantil CL A, no valor de 50% (cinquenta por cento) a partir de 07/10/2021, conforme processo n° 2021/1148865. CILENE MOREIRA SABINO DE OLIVEIRA - Presidente.

Protocolo: 719483

PORTARIA nº 267/2021 de 21/10/2021.

Art. 1º – CONCEDER à servidora SORAIA MELLO CARDOSO, Assistente Administrativo A, matrícula nº 5013771/1, no período de 22 a 29/11/2021 (FOLGA ELEITORAL), referente a convocação ocorrida nos dias 15/11/2020 e 29/11/2020 – Eleições Gerais 2011 em 1º e 2º Turnos, conforme processo nº 2021/1160628. CILENE MOREIRA SABINO DE OLIVEIRA - Presidente.

Protocolo: 719547

NÚCLEO EXECUTOR DO PROGRAMA MUNICÍPIOS VERDES

CONTRATO

Processo: 2021/968742 | Contrato: 009/2021 - NEPMV |

Licitação: Dispensa de Licitação – NEPMV | Objeto: Cooperação Recíproca entre as partes, visando o desenvolvimento de atividades para promoção da integração ao mercado de trabalho, de acordo com a Constituição Federal (Art. 203, Inciso III e Art. 214, Inciso IV), através da operacionalização de programas de Estágio de Estudantes | Valor Total: R$ 3.276,00 (três mil duzentos e setenta e seis reais) | Data da assinatura: 21/10/2021 | Vigência: 21/10/2021 a 21/10/2022 | Funcional Programática: 27103.18.122.1297.84070000 - Natureza de Despesa: 339039 - Plano Interno: 4120008407C - Fonte de Recursos: 0101 | Contratada: CENTRO DE INTEGRAÇÃO EMPRESA ESCOLA - CIEE | C.N.P.J.: 61.600.839/0001-55 | Endereço: Rua Tabapuã, nº 540 - Itaim Bibi, CEP. 04.533-001 - São Paulo/DF, e com Unidade de Operação em Belém/pa, sito à Rua Mundurucus, 2710 - Cremação | Ordenadora: JAQUELINE DE CARVALHO PEÇANHA

Protocolo: 719575

RATIFICAÇÃO DE INEXIGIBILIDADE DE LICITAÇÃO

A Diretora Geral do Núcleo Executor do Programa Municípios Verde - NEPMV, no uso de suas atribuições legais, com fundamento no artigo 25, inciso II e artigo 13, inciso VI, ambos da Lei nº. 8.666/1993, em consonância com o Parecer Jurídico anexado ao Processo Administrativo nº 2021/1148482, RATIFICA A INEXIBILIDADE DE LICITAÇÃO referente a Contratação de pessoa jurídica para participação, treinamento e aperfeiçoamento de servidor no curso intitulado "A NOVA LEI DE LICITAÇÕES E CONTRATOS - GESTÃO PARA IMPLANTAR A NOVA LEI - EAD", e, ainda, em face do princípio da continuidade dos serviços públicos.

Empresa: ELO Consultoria Empresarial e Produção de Eventos LTDA | CNPJ Nº 00.714.403/0001-00 |Valor Global: R$ 995,00 (novecentos e noventa e cinco reais)

Belém, 21 de outubro de 2021.

JAQUELINE DE CARVALHO PEÇANHA - Diretora Geral do NEPMV

Protocolo: 719744

TERMO DE HOMOLOGAÇÃO

PREGÃO ELETRÔNICO Nº 008/2021-NEPMV

A Diretora Geral do Núcleo Executor do Programa Municípios Verdes - NEPMV, no exercício de suas atribuições legais estabelecidas na Lei Estadual nº 7.756/2013 e suas alterações, RESOLVE: HOMOLOGAR o resultado do procedimento licitatório na modalidade Pregão Eletrônico, destinado a Aquisição de Televisores 55", conforme especificações constantes no Termo de Referência – anexo I do Edital de Pregão Eletrônico nº 008/2021 – NEPMV, que teve o item cancelado na fase de julgamento das propostas. Belém-PA, 21 de outubro de 2021. JAQUELINE DE CARVALHO PEÇANHA - Diretora Geral do NEPMV.

Protocolo: 719443

NÚCLEO DE GERENCIAMENTO DO PROGRAMA DE MICROCRÉDITO CREDCIDADÃO

TERMO ADITIVO A CONTRATO

TERMO ADITIVO

4° Termo Aditivo ao Contrato N° 07/2017 NGPM CREDCIDADÃO

Objeto: Prorrogar a vigência do contrato e repactuar o valor decorrente de Convenção Coletiva de Trabalho-CCT 2020/2021.

Fundamento Legal: Arts 57, II e 65, II "b" da Lei Federal nº 8.666/1993

Vigência:30/09/2021 a 01/10/2022

Contratante: NGPM CREDCIDADÃO

Contratada: SARAM SERVIÇOS ESPECIALIZADOS LTDA-ME

CNPJ: 11.056.054/0001-95

Valor Repactuado: R$ 6.703,02 (seis mil, setecentos e três reais e dois centavos) referente a Convenção Coletiva de Trabalho-CCT 2020/2021.

Belém/PA, 01 de outubro de 2021.

Ordenador: TERCIO JUNIOR SOUSA NOGUEIRA

Diretor Geral - NGPM Credcidadão.

Protocolo: 719289

SECRETARIA DE ESTADO DE DESENVOLVIMENTO URBANO E OBRAS PÚBLICAS

DESIGNAR SERVIDOR

PORTARIA Nº. 776/2021, DE 20 DE OUTUBRO DE 2021.

SECRETÁRIO DE ESTADO DE DESENVOLVIMENTO URBANO E OBRAS PÚBLICAS, no uso de suas atribuições que lhe foram conferidas pelo Decreto/CCG de 01/01/2019, publicado no DOE nº. 33.771, de 02/01/2019,

CONSIDERANDO os termos do Processo nº 2021/1161701, de 15/10/2021 – COSG/SEDOP;

R E S O L V E:

I - DESIGNAR o servidor WALMICK RIBEIRO GOMES, matrícula nº. 57221451/2, ocupante do Cargo de Secretário de Gabinete, para responder pelo Cargo de Coordenador, no período de 08/11/2021 a 07/12/2021 (30 dias), com ônus para esta SEDOP, sem prejuízo de suas atribuições, em razão da titular a servidora TERESA CATARINA DA SILVA GASPAR, matrícula nº. 57234851/9, está usufruindo do gozo de férias.

II - Esta PORTARIA entra em vigor na data da publicação.

Registre-se, Publique-se e Cumpra-se.

Eng.º Civil BENEDITO RUY SANTOS CABRAL/CREA 8430D PA

Secretário de Estado de Desenvolvimento Urbano e Obras Públicas.

Protocolo: 719265

CONTRATO

EXTRATO DO CONTRATO Nº 81/2021– TP Nº 10/2021

PARTES:

Secretaria de Estado de Desenvolvimento Urbano e Obras Públicas – CNPJ 03.137.985/0001-90

M Pamplona Construções Eireli Epp -CNPJ nº 19.578.735/0001-25

OBJETO: Instalação de tanques de combustíveis modelos skid no GAP-BE para atendimento de toda a Guarnaer-Be, em Belém, neste Estado.

VIGÊNCIA: 22/10/2020 a 22/02/2023

VALOR: R$ 990.418,17

NOTA DE EMPENHO: Nº 2020NE01760

DOTAÇÃO ORÇAMENTÁRIA:

07101 15.451.1508.7552449051 0101/0301

FORO: Belém

DATA DA ASSINATURA: 20/10/2021

ORDENADOR RESPONSÁVEL:

Benedito Ruy Santos Cabral

Secretário de Estado de Desenvolvimento Urbano e Obras Públicas

ENDEREÇO DA CONTRATADA:

Avenida Senador Lemos, 2343 Sala 08, Telegrafo sem fio, na cidade de Belém-PA, CEP 66113003.

Telefone: (91) 3244-8127

Protocolo: 719255

TERMO ADITIVO A CONTRATO

4º TAC Nº 08/2017 – CP Nº 28/2014

Partes:

Secretaria de Estado de Desenvolvimento Urbano e Obras Públicas – CNPJ 03.137.985/0001-90

CÍRCULO ENGENHARIA LTDA – CNPJ 83.330.902/0001-13

Objeto: Reforma do antigo Hospital São Joaquim para instalação do Hospital Regional Público dos Caetés no Estado do Pará, no município de Capanema-PA.

Justificativa: Replanilhamento de serviços com reflexo financeiro, cfe. Art. 65, § 1º da lei no 8.666/93.

Valor do acréscimo: R$ 4.797.788,13

Dotação Orçamentária: 90101 10.302.1507.7582 0130/0303 449051

Data da Assinatura: 19/10/2021

Ordenador Responsável: Benedito Ruy Santos Cabral

Secretário de Estado de Desenvolvimento Urbano e Obras Públicas

Protocolo: 719298

1º TAC Nº 69/2020 CP Nº 16/2019

Partes:

Secretaria de Estado de Desenvolvimento Urbano e Obras Públicas – CNPJ 03.137.985/0001-90

PAVIENGE ENGENHARIA LTDA – CNPJ 36.858.959/0001-00

OBJETO: Execução dos Serviços de Drenagem e Pavimentação Asfáltica de Vias Urbanas na Região de Integração do Tapajós, neste Estado.

Justificativa: Reequilíbrio econômico-financeiro, cfe. Art. 65, II, d, da Lei 8.666/93.

Valor do Reequilíbrio: R$ 791.044,59

Dotação Orçamentária: 07101 15.451.1489-7645 0131/0331 449051

Data de Assinatura: 21/10/2021

Ordenador: Benedito Ruy Santos Cabral

Secretário de Estado de Desenvolvimento Urbano e Obras Públicas

Protocolo: 719345

TERMO ADITIVO A CONVÊNIO

TERMO ADITIVO A CONVÊNIO

9º TERMO ADITIVO AO CONVÊNIO Nº 73/2016

Partes:

Secretaria de Estado de Desenvolvimento Urbano e Obras Públicas – CNPJ 03.137.985/0001-90

Prefeitura Municipal de Ananindeua – CNPJ 05.058.441/0001-68

Objeto do Convênio: Construção do Mercado e Revitalização da Praça de Águas Lindas.

Justificativa: Prorrogação de Prazo.

Vigência: 15/10/2021 a 13/04/2022

Data da Assinatura: 15/10/2021

Ordenador Responsável: Benedito Ruy Santos Cabral

Secretário de Estado de Desenvolvimento Urbano e Obras Públicas

Protocolo: 719410

DIÁRIA

PORTARIA Nº. 763/2021 DE 18 DE OUTUBRO DE 2021.
O SECRETÁRIO ADJUNTO DE GESTÃO DE OBRAS PÚBLICAS, no uso das atribuições que lhe foram conferidas pelo Decreto/CCG, de 08/02/2019, publicado no DOE nº. 33.800, de 08/02/2019, e as que lhe foram delegadas pela PORTARIA nº. 072/2019, de 14/02/2019, publicada no DOE nº 33.807 de 19/02/2019,
CONSIDERANDO o que dispõe os Arts. 145 a 149, da Lei nº. 5.810, de 24 de Janeiro de 1994; e
CONSIDERANDO os termos do Processo nº 2021/1176120, de 18/10/2021 – GABDU/SEDOP.
R E S O L V E:
CONCEDER, de acordo com as bases legais vigentes, diárias ao servidor abaixo relacionado:
NOME: Valdir Parry Acatauassú, Matrícula nº 5946384/1; Cargo/Função: Secretário Adjunto de Gestão de Desenvolvimento Urbano.
OBJETIVO: Realizar visita às obras do Asfalto por todo o Pará, no Distrito de Mosqueiro/PA.
DESTINO: Mosqueiro (Distrito de Belém) /PA.
DIÁRIAS: 0,5 (meia).
DATA: 19/10/2021.
Registre-se, Publique-se e Cumpra-se.
ARNALDO DOPAZO ANTONIO JOSE
Secretário Adjunto de Gestão de Obras Públicas

Protocolo: 719250

OUTRAS MATÉRIAS

AVISO DE ABERTURA TOMADA DE PREÇOS 036/2021– CPL/SEDOP
Objeto: CONTRATAÇÃO DE EMPRESA DE ENGENHARIA ESPECIALIZADA PARA CONSTRUÇÃO DA SUBSEÇÃO DE INVESTIGAÇÃO E CAPTURA (SSIC) DAS NOVAS INSTALAÇÕES DO GSD-BE NA ALA 9, no Município de Belém, neste Estado, conforme especificações técnicas, planilhas e projetos anexos.
Data de abertura: 17 de novembro de 2021.
Horário: 10h00min (Dez horas).
Local: Sede da Secretaria de Estado de Desenvolvimento Urbano e Obras Públicas – SEDOP, localizada na Trav. Chaco, nº 2158, Bairro Marco, CEP: 66.093 - 542. Belém/PA.
Edital: Disponível na Coordenadoria de licitação da SEDOP, no horário de 08:00 às 14:00, através de meio digital (CD/DVD virgem/PENDRIVE) e no site www.compraspara.pa.gov.br
Belém-PA, 21 de outubro de 2021.
Leandro de Aguiar Alves.
Presidente da Comissão Permanente de Licitação

Protocolo: 719397

AVISO DE ABERTURA TOMADA DE PREÇOS 035/2021– CPL/SEDOP
Objeto: CONTRATAÇÃO DE MEPRESA DE ENGENHARIA ESPECIALIZADA PARA CONSTRUÇÃO DO CANIL NAS NOVAS INSTALAÇÕES DO GSD – BE NA ALA 9 EM BELÉM/PA, conforme especificações técnicas, planilhas e projetos anexos.
Data de abertura: 10 de novembro de 2021.
Horário: 10h00min (Dez horas).
Local: Sede da Secretaria de Estado de Desenvolvimento Urbano e Obras Públicas – SEDOP, localizada na Trav. Chaco, nº 2158, Bairro Marco, CEP: 66.093 - 542. Belém/PA.
Edital: Disponível na Coordenadoria de licitação da SEDOP, no horário de 08:00 às 14:00, através de meio digital (CD/DVD virgem/PENDRIVE) e no site www.compraspara.pa.gov.br
Belém-PA, 21 de outubro de 2021.
Leandro de Aguiar Alves.
Presidente da Comissão Permanente de Licitação

Protocolo: 719388

AVISO DE RESULTADO JULGAMENTO DAS PROPOSTAS – TOMADA DE PREÇOS TP 029/2021-SEDOP
OBJETO: CONTRATAÇÃO DE EMPRESA PARA A ELABORAÇÃO DE PROJETOS DE ARQUITETURA E ENGENHARIA PARA CONSTRUÇÃO DAS POLICLÍNICAS NOS MUNICÍPIOS DE MARABÁ E SANTARÉM – PARÁ, conforme especificações técnicas, planilhas e projetos anexos.
A CPL, no uso de suas atribuições nos termos do Art. 109 da Lei nº 8.666/93, torna público para o conhecimento dos licitantes interessados, o resultado de Julgamento das Propostas, conforme abaixo:
EMPRESAS CLASSIFICADAS:
1ª - R2 ARQUITETURA & URBANISMO LTDA – VALOR: R$ 476.564,77
2ª - 2ENG SERVIÇOS DE ENGENHARIA LTDA – VALOR: R$ 491.081,11
3ª - DPJ ARQUITETOS ASSOCIADOS LTDA – VALOR: R$ 528.321,59
4ª - SANEVIAS CONSULTORIA E PROJETOS LTDA – VALOR: R$ 607.007,65
Dos atos recorrentes do procedimento licitatório, caberão recursos nos termos do Art.109 da Lei 8.666/93 e suas alterações, não havendo recursos fica desde já declarada VENCEDORA DO CERTAME, a empresa R2 ARQUITETURA & URBANISMO LTDA CNPJ: 07.017.885/0001-80 com o Valor: R$ 476.564,77 (Quatrocentos e setenta e seis mil quinhentos e sessenta e quatro reais e setenta e sete centavos).
Belém-PA, 21 de outubro de 2021.
Leandro de Aguiar Alves.
Presidente da Comissão Permanente de Licitação.

Protocolo: 719865

ACATO DE DECISÃO EM RECURSO ADMINISTRATIVO NA TOMADA DE PREÇOS Nº 023/2021
Objeto: Contratação de empresa para elaboração de Projetos executivos de arquitetura e engenharia para reforma e ampliação do prédio sede da Secretaria de Desenvolvimento Urbano e Obras Públicas – SEDOP, neste estado.
O Secretário Estadual da Secretaria de Desenvolvimento Urbano e Obras Públicas, nos usos de suas atribuições legais DECIDE:
ACATAR relatório emitido pela Comissão Permanente de Licitação sobre o julgamento do Recurso impetrado, correspondente ao Resultado da fase de JULGAMENTO DAS PROPOSTA DE PREÇOS relativo a TOMADA DE PREÇOS nº 023/2021, mantendo a decisão da Comissão proferida anteriormente, declarando vencedora do certame a empresa STUDIO BELÉM ARQUITETURA E CONSTRUÇÃO LTDA CNPJ:09.235.877/0001-36, com o valor de R$ 495.484,40 (Quatrocentos e noventa e cinco mil quatrocentos e oitenta e quatro reais e quarenta centavos).
Dê ciência as recorrentes, divulgando-se esta decisão junto aos Diários Oficiais, conforme as formalidades de publicidades determinados em Lei.
Belém/PA, 22 de outubro de 2021.
Benedito Ruy Santos Cabral
Secretário de Estado de Desenvolvimento Urbano e Obras Públicas

Protocolo: 719866

SECRETARIA DE ESTADO DE CIÊNCIA, TECNOLOGIA E EDUCAÇÃO SUPERIOR, PROFISSIONAL E TECNOLÓGICA

PORTARIA

PORTARIA Nº 490 DE 21 DE OUTUBRO DE 2021
O DIRETOR DE ADMINISTRAÇÃO E FINANÇAS, no uso das atribuições que lhe foram conferidas pela PORTARIA nº 703/2020 de 30.03.2020, publicada no DOE nº 34.163 de 31.03.2020.
R E S O L V E:
I - SUSPENDER, por motivo de necessidade de serviço, o período de gozo de férias da servidora ELIETE SANTANA CHAVES BARROSO, Identidade Funcional nº 57191404/2, ocupante do cargo de Técnico em Gestão de Desenvolvimento, Ciência, Tecnologia e Inovação – Engenharia de Produção, lotada na Diretoria de Administração e Finanças - DAF, referente ao exercício 2020/2021, concedido anteriormente, no período de 04/10 a 02/11/2021, através da PORTARIA nº 457 de 24/09/2021, publicada no DOE nº 34.711, de 27/09/2021 e retificada na publicação nº 34.722 de 04/10/2021 para o período de 13/10/2021 a 11/11/2021.
II – Esta publicação possui efeitos retroativos a data de 13/10/2021.
DÊ-SE CIÊNCIA, REGISTRE-SE, PUBLIQUE-SE E CUMPRA-SE.
Secretaria de Estado de Ciência, Tecnologia e Educação Superior, Profissional e Tecnológica, em 21 de outubro de 2021.
ADEJARD GAIA CRUZ
Diretor de Administração e Finanças

Protocolo: 719537

CONTRATO

CONTRATO Nº 028/2021
Processo nº2021/808365
Objeto O objeto do presente Contrato é a aquisição de Nobreak para atendimento do prédio sede da SECTET e das unidades das Escolas de Educação Tecnológicas, em conformidade com as especificações e quantitativos estabelecidos no Termo de Referência, anexo do Edital e processo nº 2021/808365.
Valor: R$ 360.195,00 (Trezentos e sessenta mil e cento e noventa e cinco reais)

FUNCIONAL PROGRAMÁTICA	ELEMENTO DE DESPESA	FONTE	PI
48101.12.363.1501.7616	449052	0102	101.000.7616-E
48101.19.122.1297.8338	449052	0101	412.000.8338-E

Data da Assinatura: 21/10/2021
Início da Vigência: 21/10/2021
Término da Vigência: 20/10/2022
Contratado: EMPRESA COLEPACK INDÚTRIA E COMÉRCIO DE EMBALAGENS EIRELI (CNPJ nº: 10.590.774/0001-73)
Endereço: Rodovia Deputado Genesio Tureck, nº 5931, Município de São Bento do Sul, Santa Catarina, CEP 89.284-080.
Ordenador: Carlos Edilson de Almeida Maneschy, Secretária de Estado.

Protocolo: 719650

DIÁRIA

PORTARIA Nº 492 DE 21 DE OUTUBRO DE 2021
O DIRETOR DE ADMINISTRAÇÃO E FINANÇAS, no uso das atribuições que lhe foram conferidas pela PORTARIA nº 703/2020 de 30.03.2020, publicada no DOE nº 34.163 de 31.03.2020.
CONSIDERANDO o que dispõe os Arts. 145 a 149, da Lei nº. 5.810, de 24 de janeiro de 1994; e
CONSIDERANDO o processo nº 2021/1160512.
R E S O L V E:
CONCEDER aos servidores SONIA MENDES DE ABREU, Identidade Funcional nº 5897674/4, ocupante do cargo de Assessora Especial II, lotada na Diretoria de Educação Superior, Profissional e Tecnológica – DETEC, e ROBERTO CARLOS FURTADO DE PINA, Identidade Funcional nº 3948/1, ocupante do cargo de Motorista, lotado na Diretoria de Administração e Finanças – DAF, 07 (sete) diárias a título de complementação da PORTARIA nº 453 de 23/09/2021, publicada no D.O.E. nº 34.709, de 24/09/2021, para o período de 01/10 a 08/10/2021, a fim de realizar visita técnica para identificar infraestrutura mínima nos municípios de Xinguara, Rio Maria e Bannach, na Região do Araguaia, e seguidamente nos municípios de Curionópolis, Eldorado do Carajás e Piçarra, na Região do Carajás.
DÊ-SE CIÊNCIA, REGISTRE-SE, PUBLIQUE-SE E CUMPRA-SE.
Secretaria de Estado de Ciência, Tecnologia e Educação Superior, Profissional e Tecnológica, em 21 de outubro de 2021.
ADEJARD GAIA CRUZ
Diretor de Administração e Finanças

Protocolo: 719743

PORTARIA Nº 494 DE 21 DE OUTUBRO DE 2021
A SECRETÁRIA ADJUNTA DE ESTADO DE CIÊNCIA, TECNOLOGIA E EDUCAÇÃO SUPERIOR, PROFISSIONAL E TECNOLÓGICA, COM BASE NO DECRETO DE 21.02.2019, publicado no DOE Nº 33.811, de 22.02.2019.
CONSIDERANDO o que dispõe os Arts. 145 a 149, da Lei nº. 5.810, de 24 de janeiro de 1994; e
CONSIDERANDO o processo nº 2021/1203091.

R E S O L V E:
CONCEDER aos servidores CARLOS EDILSON DE ALMEIDA MANESCHY, Identidade Funcional nº 55586075/3, ocupante do cargo de Secretário de Estado e BENIGNO ISRAEL QUEIROZ FILGUEIRAS, Identidade Funcional nº 54194570/1, ocupante do cargo de Motorista, lotado na Diretoria de Administração e Finanças – DAF, 02 e 1/2 (duas e meia) diárias, para atender despesas com viagem aos municípios de Tailândia-PA, Breu Branco-PA e Tucuruí-PA nos dias 26/10 a 28/10/2021, a fim de participar de visita técnica do programa Forma-Pará.
DÊ-SE CIÊNCIA, REGISTRE-SE, PUBLIQUE-SE E CUMPRA-SE.
Secretaria de Estado de Ciência, Tecnologia e Educação Superior, Profissional e Tecnológica, em 21 de outubro de 2021.
EDILZA JOANA OLIVEIRA FONTES
Secretária Adjunta de Estado

Protocolo: 719752

PORTARIA Nº 493 DE 21 DE OUTUBRO DE 2021
O SECRETÁRIO DE ESTADO DE CIÊNCIA, TECNOLOGIA E EDUCAÇÃO SUPERIOR, PROFISSIONAL E TECNOLÓGICA, COM BASE NO DECRETO DE 01.01.2019, publicado no DOE Nº 33.771, de 02.01.2019.
CONSIDERANDO o que dispõe os Arts. 145 a 149, da Lei nº. 5.810, de 24 de janeiro de 1994; e
CONSIDERANDO o processo nº 2021/1199173.
R E S O L V E:
I – Autorizar os servidores EDILZA JOANA OLIVEIRA FONTES, Identidade Funcional nº 57176393/3, ocupante do cargo de Secretária Adjunta, lotada na SECAD, FERNANDA LARISSA GRAIM MELLO, Identidade Funcional nº 5892828/3, ocupante do cargo de Assessor de Comunicação, a viajar aos municípios de Tailândia-PA, Breu Branco–PA e Tucuruí-PA nos dias 26/10 à 28/10/2021, a fim de participar de audiências públicas, com a presença do Secretário Carlos Maneschy e do Reitor da UNIFESSPA Maurílio Monteiro, nos municípios de Tucuruí, Breu Branco e Tailândia, e WELINGSON WANDY PINTO PERALTA, Identidade Funcional nº 57214839/1, ocupante do cargo de Motorista, lotado na Diretoria de Administração e Finanças – DAF, que conduzirá a equipe aos referidos Municípios.
II - Conceder de acordo com as bases legais vigentes, 02 e 1/2 (duas e meia) diárias aos servidores acima, que se deslocarão conforme item I.
DÊ-SE CIÊNCIA, REGISTRE-SE, PUBLIQUE-SE E CUMPRA-SE.
Secretaria de Estado de Ciência, Tecnologia e Educação Superior, Profissional e Tecnológica, em 21 de outubro de 2021.
CARLOS EDILSON DE ALMEIDA MANESCHY
Secretário de Estado

Protocolo: 719762

FÉRIAS

PORTARIA Nº 491 DE 21 DE OUTUBRO DE 2021
O DIRETOR DE ADMINISTRAÇÃO E FINANÇAS, no uso das atribuições que lhe foram conferidas pela PORTARIA nº 703/2020 de 30.03.2020, publicada no DOE nº 34.163 de 31.03.2020.
R E S O L V E:
CONCEDER aos servidores abaixo relacionados 30 (trinta) dias de férias regulamentares:

MATRÍCULA	NOME	EXERCÍCIO	PERÍODO DE GOZO
54186791/4	DANIEL JOSÉ BARBOSA SIDÔNIO	2014/2015	13/12/2021 a 11/01/2022
57201099/2	IVALDO DAS DORES SILVA	2019/2020	06/12 a 20/12/2021
4014/1	JOSÉ LEONEL DE SOUZA COUTINHO	2019/2020	01/12 a 30/12/2021
5055717/3	MARIA ANTONIETA PEREIRA VIEIRA	2019/2020	06/12/2021 a 04/01/2022
57205891/4	PAULO HENRIQUE DE SOUZA MORAIS	2020/2021	06/12/2021 a 04/01/2022

DÊ-SE CIÊNCIA, REGISTRE-SE, PUBLIQUE-SE E CUMPRA-SE.
Secretaria de Estado de Ciência, Tecnologia e Educação Superior, Profissional e Tecnológica, em 21 de outubro de 2021.
ADEJARD GAIA CRUZ
Diretor de Administração e Finanças

Protocolo: 719703

OUTRAS MATÉRIAS

EDITAL DE CREDENCIAMENTO Nº 007/2021
CONVOCAÇÃO
Convocar para comparecimento nesta Secretaria de Estado Ciência Tecnologia e Educação Superior, Profissional e Tecnológica – SECTET (Av. Arcipreste Manoel Teodoro, 1020, bairro Campina) no dia 22/10/2021, no horário de 9h às 17h, o bolsista a seguir relacionado na função prevista no Edital de Credenciamento Nº007/2021, credenciado de acordo com a sequência do resultado de homologação, publicado neste site no dia 14/10/2021, a fim de tratar de assunto referente à Seleção Pública. Informamos ainda que um e-mail de convocação foi enviado ao candidato.
•Coordenador Laboratório Maker - COD 06 - Pedagógica
OZIEL FERREIRA LUZ
CARLOS EDILSON DE ALMEIDA MANESCHY
Secretário de Estado
Secretaria de Estado de Ciência Tecnologia e Educação Superior, Profissional e Tecnológica, em 21 de outubro de 2021.

Protocolo: 719522

FUNDAÇÃO AMAZÔNIA DE AMPARO A ESTUDOS E PESQUISAS

PORTARIA

PORTARIA N° 212/2021 – GABINETE, de 20 de Outubro de 2021.
O Diretor-Presidente da FUNDAÇÃO AMAZÔNIA DE AMPARO A ESTUDOS E PESQUISAS - FAPESPA, no uso de suas atribuições legais, e com fundamento no art. 7º, da Lei Complementar Estadual n. 061, de 24 de julho de 2007, e alterações posteriores.
CONSIDERANDO a instauração da Comissão de Sindicância Investigativa, designado pela PORTARIA nº 177/2021, de 02 de Setembro de 2021, publicada no dia 08 de Setembro de 2021 no Diário Oficial do Estado n.34.692;
CONSIDERANDO os termos do Memorando n.022/2021, de 20/10/2021, da lavra do Presidente da Comissão, em que solicita e justifica a necessidade de prosseguimento dos trabalhos processuais referenciados.
RESOLVE:
Art. 1º PRORROGAR a Comissão instituída pela PORTARIA acima referida, para que no prazo de 30 (trinta) dias, seja dada continuidade à investigação e devida conclusão dos trabalhos da Comissão de Sindicância Investigativa, a contar da data subsequente ao termino final do último prazo então concedido;
Registre–se, Publique-se e Cumpra-se.
Gabinete do Diretor-Presidente, em 20 de Outubro de 2021.
Marcel do Nascimento Botelho
Diretor-Presidente

Protocolo: 719550

TERMO ADITIVO A CONVÊNIO

TERMO ADITIVO N°003/2021
Processo n° 2018/49311- ICAAF Nº 022/2018
Concedente: Fundação Amazônia de Amparo a Estudos e Pesquisas – FAPESPA
CNPJ: 09.025.418/0001-28
Coordenador/Proponente: Luís Carlos Bassalo Crispino
Objeto do Termo Aditivo:
1.Prorrogação da vigência do ICAAF n°022/2018 por mais 12 (doze) meses
2.Alteração do Cronograma de Execução (Meta, etapa ou fase) do Plano de Trabalho
Data de assinatura: 21/10/2021
Ordenador: Marcel do Nascimento Botelho

Protocolo: 719404

FÉRIAS

PORTARIA N° 211/2021 – GABINETE, de 20 de Outubro de 2021.
O Diretor-Presidente da FUNDAÇÃO AMAZÔNIA DE AMPARO A ESTUDOS E PESQUISAS - FAPESPA, no uso de suas atribuições legais, e com fundamento na seção III, do art. 8, da Lei Complementar Estadual n. 061, de 24 de julho de 2007, e alterações posteriores.
RESOLVE:
Conceder férias regulamentares aos servidores da Fundação Amazônia de Amparo a Estudos e Pesquisas - FAPESPA, conforme abaixo:

Matrícula	Nome	Período Aquisitivo	Gozo
5934100/1	JACQUES DOUGLAS NASCIMENTO MORAES	10/07/2020 A 09/07/2021	23/12/2021 A 21/01/2022
57200988	MICHAEL RODRIGO GONÇALVES ALVES	03/02/2020 A 02/02/2021	01/12/2021 A 30/12/2021

Registre–se, Publique-se e Cumpra-se.
Gabinete do Diretor-Presidente, em 20 de Outubro de 2021.
Marcel do Nascimento Botelho
Diretor-Presidente

Protocolo: 719560

EMPRESA DE TECNOLOGIA DA INFORMAÇÃO E COMUNICAÇÃO DO ESTADO DO PARÁ

APOSTILAMENTO

APOSTILA Nº. 073/2021 - OBJETO: : Adequação da Dotação Orçamentaria - DATA DA ASSINATURA: 07/10/2021 - CONTRATO: Nº 005/2021 – TELLYNK TECNOLOGIA E SERVIÇO EIRELI - VALOR PARA O EXERCÍCIO DE 2021 - R$ 72.304,90 - DOTAÇÃO ORÇAMENTÁRIA: 23.722.1508.7669 – 449040 – 0660 – Ordenador de Despesa: MARCOS ANTÔNIO BRANDÃO DA COSTA.

Protocolo: 719300

APOSTILA Nº. 070/2021 - OBJETO: Dotação saldo orçamentário - DATA DA ASSINATURA: 13/10/2021 - CONTRATO: Nº 012/2021 – JOSE M. BARROSO DE ALMEIDA JUNIOR EIRELI – DANTEC - VALOR PARA O EXERCÍCIO DE 2021 - R$ 430.050,00 - DOTAÇÃO ORÇAMENTÁRIA: 23.722.1508.7669 – 449040 – 0301 – Ordenador de Despesa: MARCOS ANTÔNIO BRANDÃO DA COSTA.

Protocolo: 719280

DIÁRIA

PORTARIA Nº 484, DE 20 DE OUTUBRO DE 2021 -
Diária ao(à) colaborador(a) HAMILTON FEITOSA DE LIMA, ANALISTA DE SIATEMAS - RESPONSÁVEL NÚCLEO SANTARÉM, matrícula 8080356 - 1, 22/10/2021 a 29/10/2021, à SantarémPA/Alenquer - Óbidos - Oriximiná/Santarém-PA, para Implantação da rota final DWDM (Projeto ISOLUX) no trecho de Jurupari x Vila Camburão em Alenquer x Oriximiná. Ordenador: MARCOS ANTONIO BRANDÃO DA COSTA - Presidente da Empresa de Tecnologia da Informação e Comunicação do Estado do Pará.
Protocolo: 719303

SECRETARIA DE ESTADO DE ESPORTE E LAZER

AVISO DE LICITAÇÃO

AVISO DE LICITAÇÃO – TOMADA DE PREÇOS Nº 06/2021.
A Secretaria de Estado de Esporte e Lazer (SEEL) comunica que realizará licitação na modalidade Tomada de Preços do tipo MENOR PREÇO GLOBAL, cujo objeto é Contratação de empresa especializada para aquisição e implantação de academias ao ar livre nos municípios do Estado do Pará.
Data da abertura: 09/11/2021 às 9h30 (horário de Brasília). Local: Setor de Licitações |(sede da SEEL) na Rod. Augusto Montenegro, Km 03, S/ Nº(2º Bloco - Anexo do DETRAN). Bairro da Mangueirão Belém/PA. CEP: 66.640-000.Tel: (91) 3201-2300.
Obs1: O Edital poderá ser acessado através do site www.compraspara.pa.gov.br ou solicitados pelo e-mail: licitacaoseel@hotmail.com. Na impossibilidade de obtenção por esses meios, o mesmo estará disponível no Setor de Licitação-SEEL (9h às 15h- em dias úteis).
Belém (PA), 20 de outubro de 2021.
Presidente da Comissão: Rafael Theocharopoulos Correa
Republicada por ter saído com incorreções no DOE nº 34.742 de. 21/10/2021.
Protocolo: 719169

DIÁRIA

PORTARIA Nº. 376/2021-SEEL, DE 21 DE OUTUBRO DE 2021.
CONCEDER, ½ diária ao servidor EDILON THIAGO NUNES DE OLIVEIRA, matrícula 5924866/2, para conduzir servidor desta secretaria de Estado de Esporte e Lazer ao município de Castanhal no dia 14/10/2021 para uma reunião junto a Prefeitura do referido município. Ordenador: Nivan Setubal Noronha.
Protocolo: 719508

SECRETARIA DE ESTADO DE TURISMO

SUPRIMENTO DE FUNDO

PORTARIA Nº 527/GEPS/SETUR DE 21 DE OUTUBRO DE 2021
CONSIDERANDO os termos do processo 2021/1175453. RESOLVE: I – Conceder suprimento de fundos ao servidor ALBERT FRANKLIN LEAL PANTOJA, Mat. 55585601/1, Assistente de Gestão em Turismo. II – O valor do suprimento corresponde a R$ 3.000,00 (Três mil reais), para atender a despesas de classificação: 339033 (Passagem e locomoção). A utilização do suprimento de fundos será no período de 45 (Quarenta e cinco) dias após a data de recebimento, para prestação de contas em 15 (Quinze) dias após sua aplicação. ORDENADOR: ANDERSON OLIVEIRA CAVALCANTE
Protocolo: 719706

PORTARIA Nº 528/GEPS/SETUR DE 21 DE OUTUBRO DE 2021
CONSIDERANDO os termos do processo 2021/1199187. RESOLVE: I – Conceder suprimento de fundos ao servidor NÉLIO EDWAR DOS SANTOS COSTA, Mat. 55586309/1, Assistente de Gestão em Turismo. II – O valor do suprimento corresponde a R$ 3.000,00 (Três mil reais), para atender a despesas de classificação: 339033 (Passagem e locomoção). A utilização do suprimento de fundos será no período de 45 (Quarenta e cinco) dias após a data de recebimento, para prestação de contas em 15 (Quinze) dias após sua aplicação. ORDENADOR: ANDERSON OLIVEIRA CAVALCANTE
Protocolo: 719716

PORTARIA Nº 529/GEPS/SETUR DE 21 DE OUTUBRO DE 2021
CONSIDERANDO os termos do Processo Nº 2021/1194324; RESOLVE: I Conceder suprimento de fundos a servidora ANA PAULA FARIAS MACHADO MATOS, Mat. 57198177/1, Técnica de planejamento e gestão em turismo. II – O valor do suprimento corresponde a: R$ 2.800,00 (Dois mil reais e oitocentos reais), para atender as despesas de classificação: 339030, 339032, 339033, 339039. A utilização do suprimento de fundos será no período de 30 (Trinta) dias após a data de recebimento, devendo ocorrer a prestação de contas no prazo máximo de 15 dias após o período de aplicação. ORDENADOR: ANDERSON OLIVEIRA CAVALCANTE.
Protocolo: 719737

DIÁRIA

PORTARIA 523/GEPS/SETUR DE 21 DE OUTUBRO DE 2021
CONSIDERANDO os termos do processo 2021/1115476; RESOLVE: Conceder 2 e ½ (duas e meia) diárias ao servidor EVANDRO JOSÉ FERREIRA NEVES JÚNIOR, Mat. 5892676/7, Coordenador de Planejamento das Políticas Públicas para o Turismo. OBJ: Participação no Encontro Brasileiro de Comunicação e Turismo. DESTINO: Santarém/PA. PERÍODO: 14 a 16/10/2021. ORDENADOR: ANDERSON OLIVEIRA CAVALCANTE.
Protocolo: 719315

PORTARIA Nº 531/GEPS/SETUR DE 21 DE OUTUBRO DE 2021
CONSIDERANDO os termos do processo 2021/1197349; RESOLVE: Conceder 06 e ½ (seis e meia) diárias ao servidor JÚLIO CÉZAR TEIXEIRA BORCEM, mat. 54196760/1, Motorista.OBJ: Conduzir servidor. DESTINO: Nova Timboteua/PA. PERÍODO: 24 a 30/10/2021. ORDENADOR: ANDERSON OLIVEIRA CAVALCANTE
Protocolo: 719755

PORTARIA Nº 530/GEPS/SETUR DE 21 DE OUTUBRO DE 2021
CONSIDERANDO os termos do processo 2021/1163851; RESOLVE: Conceder 06 e ½ (seis e meia) diárias à servidora ÁUREA STELLA DE CARVALHO COSTA, mat. 55589438/1, Assistente de Gestão em Turismo. OBJ: Acompanhar o curso de 'Manipulação de Alimentos", em parceria com o SENAR. DESTINO: Nova Timboteua/PA. PERÍODO: 24 a 30/10/2021.ORDENADOR: ANDERSON OLIVEIRA CAVALCANTE.
Protocolo: 719747

PORTARIA 532/GEPS/SETUR DE 21 DE OUTUBRO DE 2021
CONSIDERANDO os termos do processo 2021/1163870; RESOLVE: Conceder 06 e 1/2 (seis e meia) diária à servidora MARGARETE RIBEIRO DOS SANTOS CARVALHO, Mat. 5960153/1, Gerente de Qualificação dos Serviços Turísticos. OBJ: Acompanhar o curso de 'Manipulação de Alimentos", em parceria com o SENAR, no município de Nova Timboteua-PA . DESTINO: Nova Timboteua/PA. PERÍODO: 24 a 30/10/2021. Ordenador: ANDERSON OLIVEIRA CAVALCANTE
Protocolo: 719763

PORTARIA 533/GEPS/SETUR DE 21 DE OUTUBRO DE 2021
CONSIDERANDO os termos do processo 2021/1188669; RESOLVE: Conceder 06 e 1/2 (seis e meia) diária ao servidor NÉLIO EDWAR DOS SANTOS COSTA, Matrícula Nº55586309/1, CPF:410.029.202-30, ocupante do cargo de Assistente de Gestão em Turismo. OBJ: Acompanhar a realização do curso de "Manipulação de Alimentos" que será ministrado pelo SENAR em parceria com a SETUR.DESTINO: ILHA DO COMBU (BELÉM/PA).PERÍODO: 24 a 30/10/2021. ORDENADOR: ANDERSON OLIVEIRA CAVALCANTE
Protocolo: 719812

TORNAR SEM EFEITO

PORTARIA Nº 524/GEPS/SETUR DE 21 DE OUTUBRO DE 2021
RESOLVE: TORNAR SEM EFEITO a PORTARIA Nº 502/2021, publicada no DOE 34.735 de 15/10/2021.ORDENADOR: ANDERSON OLIVEIRA CAVALCANTE
Protocolo: 719320

PORTARIA Nº 525/GEPS/SETUR DE 21 DE OUTUBRO DE 2021
RESOLVE: TORNAR SEM EFEITO a PORTARIA Nº 500/2021, publicada no DOE 34.735 de 15/10/2021. ORDENADOR: ANDERSON OLIVEIRA CAVALCANTE
Protocolo: 719323

DEFENSORIA PÚBLICA

TÉRMINO DE VÍNCULO DE SERVIDOR

ATO Nº 65, DE 20 DE OUTUBRO DE 2021.
O DEFENSOR PÚBLICO-GERAL DO ESTADO DO PARÁ, no uso das atribuições conferidas pelo art. 8°, VIII e XXVII, da Lei Complementar n° 54, de 7 de fevereiro de 2006; considerando os termos do Processo Administrativo Eletrônico nº 2021/1195219; RESOLVE:
Exonerar, a pedido, VIVIANE CASTRO DO ROSARIO, ID. funcional nº 5951464/2, do cargo em comissão de SECRETÁRIO DE NÚCLEO METROPOLITANO, código GEP-DAS.011.2, a contar de 13.10.2021.
JOÃO PAULO CARNEIRO GONÇALVES LÉDO
Defensor Público-Geral do Estado do Pará
Protocolo: 719524

JUDICIÁRIO

TRIBUNAL DE JUSTIÇA DO ESTADO DO PARÁ

ADMISSÃO DE SERVIDOR

TRIBUNAL DE JUSTIÇA DO ESTADO DO PARÁ
AVISO DE LICITAÇÃO
PREGÃO ELETRÔNICO Nº 064/TJPA/2021
OBJETO: O objeto do presente pregão eletrônico é a contratação de 200 horas de serviço, suporte técnico e treinamento avançado na plataforma GLPI, que é uma plataforma de monitoramento de serviços e componentes TI baseados em ITIL, conforme condições, quantidades e exigências estabelecidas no termo de referência, Anexo I do edital.
SESSÃO PÚBLICA: 09/11/2021, às 10h00min, horário de Brasília, no endereço eletrônico www.gov.br/compras/pt-br. UASG do TJ/PA: 925942.
Edital disponível em: www.gov.br/compras/pt-br e www.tjpa.jus.br. Informações pelo telefone (91) 3205-3206, (91) 3205-3257 ou e-mail licitacao@tjpa.jus.br.
Belém, 21 de outubro de 2021.
Serviço de Licitação do TJPA.
Protocolo: 719257

SUPRIMENTO DE FUNDO

PORTARIA	PROCESSO	COMARCA/DEPARTAMENTO	SUPRIDO	FINALIDADE	ELEMENTO DE DESPESA					TOTAL	PERIODO DE APLICAÇÃO		PRESTAR CONTAS ATÉ
					Combustivel 339030	Consumo 339030	Transp./ Locom. 339033	Pessoa Fisica 339036	Pessoa Juridica 339039		DATA INICIAL	DATA FINAL	
1585	PRO202103207	IGARAPÉ-MIRI	TAISE CELESTE NERY LOPES	SESSÃO DE JÚRI	65,00	335,00	0,00	600,00	0,00	1.000,00	05/10/21	03/11/21	18/11/21
1586	PRO202103208	LIMOEIRO DO AJURU	EMANUEL DA VERA CRUZ DOS SANTOS GOMES	DILIGÊNCIAS	0,00	0,00	3.000,00	0,00	0,00	3.000,00	05/10/21	03/11/21	18/11/21
1587	PRO202103209	SÃO SEBASTIÃO DA BOA VISTA	PETRUS CARVALHO FROTA E SILVA	DILIGÊNCIAS	0,00	0,00	3.000,00	0,00	0,00	3.000,00	05/10/21	03/11/21	18/11/21
1588	PRO202103210	TERMO DE BAGRE	WILKER RAMON SALOMAO FERNANDES	DILIGÊNCIAS	5.300,00	0,00	1.700,00	0,00	0,00	7.000,00	08/10/21	06/11/21	21/11/21
1589	PRO202103211	ABAETETUBA	MAURO OSVALDO DE OLIVEIRA PEREIRA	DILIGÊNCIAS	0,00	0,00	1.200,00	0,00	0,00	1.200,00	08/10/21	06/11/21	21/11/21
1590	PRO202103212	SANTARÉM	JOSEFA ANTONIA DE SOUSA DUTRA	ESTUDO SOCIAL	0,00	0,00	250,00	0,00	0,00	250,00	08/10/21	06/11/21	21/11/21
1591	PRO202103213	SANTARÉM	VIVANE RODRIGUES PEREIRA	ESTUDO SOCIAL	0,00	0,00	250,00	0,00	0,00	250,00	08/10/21	06/11/21	21/11/21
1592	PRO202103215	IPIXUNA DO PARÁ	CYNTHYA CHRISTHINA ARAUJO DA SILVA SOUSA	SESSÃO DE JÚRI	0,00	0,00	0,00	380,00	0,00	380,00	05/10/21	03/11/21	18/11/21
1593	PRO202103216	AUGUSTO CORRÊA	JANAINA MENDONÇA SANTIAGO	SESSÃO DE JÚRI	0,00	79,00	0,00	891,00	0,00	970,00	05/10/21	03/11/21	18/11/21
1594	PRO202103217	CASTANHAL 2ª VARA	WALDENIR SILVA CORREA	SESSÃO DE JÚRI	0,00	900,00	0,00	0,00	0,00	900,00	05/10/21	03/11/21	18/11/21
1595	PRO202103219	MOJU	JOSE ROBERTO MAIA GORDO	SESSÃO DE JÚRI	44,00	50,00	0,00	986,00	0,00	1.080,00	05/10/21	03/11/21	18/11/21
1596	PRO20213220	ABAETETUBA	MIGUEL NAZARENO BAIA FERREIRA	SESSÃO DE JÚRI	0,00	32,00	0,00	480,00	168,00	680,00	05/10/21	03/11/21	18/11/21
1597	PRO202103221	OEIRAS DO PARÁ	SERGIO PAULO DE ASSIS CARDOSO	DILIGÊNCIAS	0,00	0,00	700,00	0,00	0,00	700,00	08/10/21	06/11/21	21/11/21
1598	PRO202103224	BREVES	VANESSA CATARINA BRABO NUNES	DILIGÊNCIAS	390,00	0,00	1.650,00	0,00	0,00	2.040,00	08/10/21	06/11/21	21/11/21
1599	PRO202103226	SANTARÉM	NILTON SILVA VINHOLTE	DILIGÊNCIAS	0,00	0,00	950,00	0,00	0,00	950,00	08/10/21	06/11/21	21/11/21
1600	PRO202103237	MOCAJUBA	DANIEL FERNANDO CARDOSO PAES	SESSÃO DE JÚRI	0,00	56,00	0,00	864,00	0,00	920,00	14/10/21	12/11/21	27/11/21
1601	PRO202103238	PONTA DE PEDRAS	HELTON TAVARES MALATO	SESSÃO DE JÚRI	66,00	30,00	0,00	1.074,00	0,00	1.170,00	14/10/21	12/11/21	27/11/21
1602	PRO202103239	REDENÇÃO	JOSE ORLANDO DE SOUSA	SESSÃO DE JÚRI	68,00	1.092,00	0,00	0,00	0,00	1.160,00	08/10/21	06/11/21	21/11/21
1603	PRO202103240	ANANINDEUA VARA DO JÚRI	LUCIANY MARIA CASSIANO SILVA	SESSÃO DE JÚRI	0,00	1.060,00	0,00	0,00	0,00	1.060,00	05/10/21	03/11/21	18/11/21
1604	PRO202103241	CASTANHAL 1ª VARA	ADAUTO ALVES DE ARAUJO	SESSÃO DE JÚRI	0,00	1.070,00	0,00	0,00	0,00	1.070,00	05/10/21	03/11/21	18/11/21
1605	PRO202103242	PARAGOMINAS VARA CRIMINAL	SHIRLEY ANDREY LIMA DA SILVA	SESSÃO DE JÚRI	0,00	1.080,00	0,00	0,00	0,00	1.080,00	05/10/21	03/11/21	18/11/21
1606	PRO202103243	SANTARÉM 3ª VARA	KATIA PATRICIA DE SOUSA AGUIAR	SESSÃO DE JÚRI	0,00	1.525,00	0,00	0,00	0,00	1.525,00	08/10/21	06/11/21	21/11/21
1607	PRO202103244	SÃO FÉLIX DO XINGU	MARYSSUZ MACENO RIOS	SESSÃO DE JÚRI	0,00	110,00	0,00	0,00	775,00	885,00	08/10/21	06/11/21	21/11/21
1608	PRO202103245	SÃO FÉLIX DO XINGU	MARYSSUZ MACENO RIOS	SESSÃO DE JÚRI	0,00	110,00	0,00	0,00	775,00	885,00	05/10/21	03/11/21	18/11/21
1609	PRO202103249	SOURE	SELMA FIGUEIREDO FERNANDES	CAPACITAÇÃO	0,00	0,00	96,00	0,00	0,00	96,00	08/10/21	06/11/21	21/11/21
1610	PRO202103250	SOURE	CARLOS ROBERTO DA SILVA BARBOSA	CAPACITAÇÃO	0,00	0,00	96,00	0,00	0,00	96,00	08/10/21	06/11/21	21/11/21
1611	PRO202103255	CAMETÁ	RODRIGO RIBEIRO CARNEIRO	SESSÃO DE JÚRI	0,00	60,00	0,00	495,00	0,00	555,00	05/10/21	03/11/21	18/11/21
1612	PRO202103268	FÓRIM CÍVEL DA CAPITAL	MARIA AMELIA PESSOA DA COSTA	MANUTENÇÃO DE EQUIPAMENTOS	0,00	0,00	0,00	0,00	95,00	95,00	08/10/21	06/11/21	21/11/21
1613	PRO202103278	CURRALINHO	CARLYLE VICTOR SANTANA PEIXOTO	DILIGÊNCIAS	0,00	0,00	7.200,00	0,00	0,00	7.200,00	08/10/21	06/11/21	21/11/21
1614	PRO202103279	SECRETARIA DE ENGENHARIA E ARQUITETURA	JOSE RIBEIRO DA COSTA FILHO	VISTORIA TÉCNICA	0,00	0,00	460,00	0,00	0,00	460,00	08/10/21	06/11/21	21/11/21

1615	PRO202103284	CASTANHAL	INEZ TRINDADE NUNES	ESTUDO SOCIAL	125,00	0,00	0,00	0,00	0,00	125,00	08/10/21	06/11/21	21/11/21
1616	PRO202103285	BRAGANÇA	SAULO SARATY DE OLIVEIRA	DILIGÊNCIAS	50,00	0,00	0,00	0,00	0,00	50,00	08/10/21	06/11/21	21/11/21
1617	PRO202103286	SOURE	DANIELSON CORREA LEITE	ESTUDO SOCIAL	0,00	0,00	146,00	0,00	0,00	146,00	14/10/21	12/11/21	27/11/21
1618	PRO202103280	MARITUBA	DEBORA GONÇALVES CHAVES	3º QUADRIMESTRE	0,00	3.050,00	0,00	630,00	0,00	3.680,00	14/10/21	31/12/21	15/01/22
1619	PRO202103290	BARCARENA	GABRIELA AQUINO DOMINGUES	SESSÃO DE JÚRI	50,00	79,00	0,00	0,00	1.156,00	1.285,00	14/10/21	12/11/21	27/11/21
1620	PRO202103291	ANANINDEUA VARA DO JÚRI	LUCIANY MARIA CASSIANO SILVA	SESSÃO DE JÚRI	0,00	1.255,00	0,00	0,00	0,00	1.255,00	14/10/21	12/11/21	27/11/21
1621	PRO202103293	ELDORADO DOS CARAJÁS	FRANCISCA LEANDRA DA SILVA VIEIRA	SESSÃO DE JÚRI	0,00	905,00	0,00	0,00	0,00	905,00	14/10/21	12/11/21	27/11/21
1622	PRO202103294	SECRETARIA DE ENGENHARIA E ARQUITETURA	JOSE RIBEIRO DA COSTA FILHO	VISTORIA TÉCNICA	0,00	0,00	700,00	0,00	0,00	700,00	14/10/21	12/11/21	27/11/21
1623	PRO202103295	ALTAMIRA	BRUCE LEAL DO NASCIMENTO	SESSÃO DE JÚRI	0,00	81,00	0,00	0,00	1.054,00	1.135,00	14/10/21	12/11/21	27/11/21
1624	PRO202103297	CURIONÓPOLIS	MARIA MILANDE RODRIGUES SILVA	SESSÃO DE JÚRI	52,00	78,00	0,00	580,00	0,00	710,00	14/10/21	12/11/21	27/11/21
1625	PRO202103310	ALMEIRIM	EZINELMA TAPAJOS DE SIQUEIRA LIRA	DILIGÊNCIAS	0,00	0,00	1.700,00	0,00	0,00	1.700,00	14/10/21	12/11/21	27/11/21
1626	PRO202103318	PARAUAPEBAS 1ª VARA	ANA CLEIA DA SILVA MOURA FERREIRA	SESSÃO DE JÚRI	0,00	4.385,00	0,00	0,00	0,00	4.385,00	13/10/21	11/11/21	26/11/21
1627	PRO202103319	AFUÁ	FRANCISCO FABIO PIRES BRAGA	SESSÃO DE JÚRI	0,00	124,00	0,00	891,00	0,00	1.015,00	14/10/21	12/11/21	27/11/21
1628	PRO202103320	ALTAMIRA	BRUCE LEAL DO NASCIMENTO	SESSÃO DE JÚRI	0,00	79,00	0,00	0,00	986,00	1.065,00	14/10/21	12/11/21	27/11/21
1629	PRO202103322	CAPANEMA	ALDO ARAUJO MARINHO	SESSÃO DE JÚRI	60,00	840,00	0,00	0,00	0,00	900,00	14/10/21	12/11/21	27/11/21
1630	PRO202103323	ANANINDEUA VARA DO JÚRI	LUCIANY MARIA CASSIANO SILVA	SESSÃO DE JÚRI	0,00	1.150,00	0,00	0,00	0,00	1.150,00	14/10/21	12/11/21	27/11/21
1631	PRO202103325	ABAETETUBA	RAIMUNDA DO SOCORRO FERREIRA DA SILVA	ESTUDO SOCIAL	200,00	0,00	0,00	0,00	0,00	200,00	14/10/21	12/11/21	27/11/21
1632	PRO202103326	ABAETETUBA	SILVANA AZEVEDO SANTOS	ESTUDO SOCIAL	200,00	0,00	0,00	0,00	0,00	200,00	14/10/21	12/11/21	27/11/21
1633	PRO202103327	BREVES	DANIEL BENEDITO DAS NEVES PAZ	ESTUDO SOCIAL	2.415,00	0,00	1.200,00	0,00	0,00	3.615,00	14/10/21	12/11/21	27/11/21
1634	PRO202103328	ICOARACI 3ª VARA CRIMINAL	MARIA DE NAZARÉ DA COSTA SILVA	PROJETO PRO DIREITO CHEGAR ANTES	0,00	2.160,00	0,00	0,00	0,00	2.160,00	13/10/21	11/11/21	26/11/21
				TOTAL	9.085,00	21.775,00	24.298,00	7.871,00	5.009,00	68.038,00			

Protocolo: 719356

OUTRAS MATÉRIAS

Termo de Rerratificação ao 7º Termo Aditivo ao Contrato nº. 008/2020/TJ-PA//Partes: TJPA e a empresa LIDERANÇA LIMPEZA E CONSERVAÇÃO LTDA, inscrita no CNPJ/MF sob o nº 00.482.840/0001-38// Objeto: tem como objeto a correção da Cláusula Terceira do 7º Termo Aditivo ao Contrato nº 008/2020/TJPA, para inclusão do item c, bem como a ratificação das demais cláusulas do referido aditivo, a qual passa a ter a seguinte redação: CLÁUSULA TERCEIRA – DOS VALORES

c) Período de 01/06/2021 a 01/04/2022

c.1) o valor global R$ 9.926.651,88 (nove milhões novecentos e vinte seis mil, seiscentos e cinquenta e um reais e oitenta e oito centavos), para o período de 12(doze) meses;

c.2) O valor global destinado exclusivamente ao pagamento da mão de obra será de R$ 9.859.451,88 (nove milhões oitocentos e cinquenta e nove mil, quatrocentos e cinquenta e um reais e oitenta e oito centavos), para o período de 12(doze) meses ; e o valor mensal de R$ 821.620,99 oitocentos e vinte um mil, seiscentos e vinte reais e noventa e nove centavos);// Ratificação: Ficam ratificadas todas as demais clausulas deste Contrato e do 7º Termo Aditivo // Foro: Belém.//Data da Assinatura: 18/10/2021//Responsável pela Assinatura: Débora Moraes Gomes - Secretária de Administração. //Ordenador Responsável: Miguel Lucivaldo Alves Santos – Secretário de Planejamento.

Protocolo: 719266

Extrato da Ata de Registro de Preço nº. 035/2021/TJPA – Pregão 049/2021/TJPA // TRIBUNAL DE JUSTIÇA DO ESTADO DO PARÁ // Objeto: O presente termo tem por objeto o Registro de Preços para aquisição de equipamentos para a modernização e expansão da infraestrutura de Tecnologia da Informação e Comunicação do Tribunal de Justiça do Estado do Pará.// Empresas TORINO INFORMATICA LTDA, inscrita no CNPJ/MF sob o nº. 03.619.767/0005-15, com sede na cidade de Serra, Estado do Espirito Santo, à Avenida 600, s/n, quadra 15, modulo 10, Setor Industrial, bairro TIMS, CEP: 29161-419; endereço para contato à Rua Rita de carvalho Monteiro, nº. 120, Retiro São João, CEP: 18085-750, Sorocaba/ SP, telefone: (15) 3233-9320, e-mail: rafael.moraes@grupotorino.com.br; // EDERSON CUNHA DE SOUSA – COMÉRCIO DE INFORMÁTICA (EDERCS INFORCEL), inscrita no CNPJ/MF sob o nº. 18.806093/0001-01, com sede em Brasília, Distrito Federal, à SHIN CA 1, Edifício Deck Norte, bloco A, s/n, sala 470, setor Lago Norte, CEP: 71503-501, telefone (61) 3771-7659/ 99576-7563, e-mail: edercstech@gmail.com; edercs3@hotmail.com;// GYN COMÉRCIO DE PRODUTOS EM T. I. EIRELI, inscrita no CNPJ/MF sob o nº. 30.426.527/0001-43, com sede na cidade de Santo André, Estado de São Paulo, à Avenida das Nações, nº. 670, sala 02, bairro Parque Capuava, CEP: 09270-260, telefone: (11) 2598-3040, e-mail: comercial@gyn.net.br; // HYPER TECHNOLOGIES COMERCIO DE INFORMÁTICA E SERVIÇOS EIRELI EPP, inscrita no CNPJ/MF sob o nº. 40.689.972/0001-50, com sede em Brasília, Distrito Federal à Terceira Avenida, blocos 1214/ 1220, loja 01, Núcleo Bandeirante, telefone: (61) 3032-5291/ 5294/ 5551, e-mail: felipecarvalho@hypertechnologies.com.br; // DRIVE A INFORMÁTICA LTDA (Filial Pará), inscrita no CNPJ/MF sob o nº. 00.677.870/0003-61, com sede na cidade de Belém, Estado do Pará, à Travessa Mariz e Barros, nº. 2321, sala 104, bairro Marco, CEP: 66080-471, telefone: (91) 3249-9397, (31) 2105-0350/ 0351, e-mail: renato.ferreira@drivea.com.br; // L C SECULOS LTDA (SECULOS SERVIÇOS ESPECIALIZADOS), inscrita no CNPJ/MF sob o nº. 24.632.553/0001-25, com sede na cidade de Manaus, Estado do Amazonas, à Avenida Tefé, nº. 1645, bairro Cachoeirinha, CEP: 69065-020, telefone: (92) 98227-9614, e-mail: seculosltda@gmail.com; // Vigência: início em 15 outubro de 2021 e término em 15 de outubro de 2022 // Dotação Orçamentária: Funcionais programáticas: 02.126.1417.8651/ 8652/ 8653; / Fonte de Recursos: 0101 e 0118; Elemento de Despesa: 339030 e 449052. // Data da assinatura: 15/10/2021 // Responsável pela assinatura: Débora Moraes Gomes – Secretária de Administração do TJPA // Ordenador Responsável: Miguel Lucivaldo Alves Santos – Secretário de Planejamento.

Protocolo: 719525

Extrato da Ata de Registro de Preço nº. 034/2021/TJPA – Pregão 039/2021/TJPA //
TRIBUNAL DE JUSTIÇA DO ESTADO DO PARÁ // Objeto: O presente termo tem por objeto o Registro de Preços para Aquisição de equipamentos para a modernização da infraestrutura de Tecnologia da Informação e Comunicação, conforme condições, quantidades e exigências estabelecidas no termo de referência, Anexo I do edital.// Empresas: METDATA TECNOLOGIA DA INFORMAÇÃO EIRELI, inscrita no CNPJ/MF sob o nº. 28.584.157/0003-92, com sede na cidade de Cariacica, Estado de Espirito Santo, à Rodovia Governador Mario Covas, Km 280 Portaria B; Sala 90, bairro Padre Mathias CEP: 29.157-100, Telefone: (11) 99140-8041, e-mail: licitacoes@metdata.com.br (item 02) CREATECH COMÉRCIO E SOLUÇÕES CORPORATIVAS EIRELI - ME, inscrita no CNPJ/MF sob o nº. 25.406.063-0001/73, com sede na cidade de São Paulo, Estado de São Paulo, à Rua Domingos Rodrigues, 341 – CJ. 65 –, bairro Lapa – CEP: 05075-000, Telefone/Fax: (11) 3836-0214, e-mail: licitacao@createch.com.br (item 01) // MIL PRINT INFORMÁTICA EIRELI - EPP, inscrita no CNPJ/MF sob o nº. 23.791.227/0001-06, com sede na cidade de Vitória, Estado do Espirito Santo, à Av. Paulino Muller, 971 – 2º pavimento, bairro Jucutuquara, CEP: 29.040-715, Telefone: (27) 3335-0000/ (27) 3025-9855, e-mail: contato@got.inf.br / fausto@got.inf.br (item 03) // Vigência: início em 15 de outubro de 2021 e término em 15 de outubro de 2022 // Dotação Orçamentária: Funcionais programáticas: 02.126.1417.8651 / 02.126.1417.8652 / 02.126.1417.8653; Fonte de Recursos: 0101/0118/0318; Elemento de Despesa: 44.90.52. // Data da assinatura: 15/10/2021 // Responsável pela assinatura: Débora Moraes Gomes – Secretária de Administração do TJPA // Ordenador Responsável: Miguel Lucivaldo Alves Santos – Secretário de Planejamento.

Protocolo: 719854

TRIBUNAIS DE CONTAS

TRIBUNAL DE CONTAS DO ESTADO DO PARÁ

LICENÇA PARA TRATAMENTO DE SAÚDE

PORTARIA Nº 37.572, DE 21 DE OUTUBRO DE 2021.
A Secretária de Gestão de Pessoas do Tribunal de Contas do Estado do Pará, no uso de suas atribuições de acordo com a PORTARIA nº 29.292/2015, e, CONSIDERANDO os termos do Laudo Médico nº 205873A/1-CREM-SEAD, de 28-09-2021, protocolizado sob o Expediente nº 013244/2021,
R E S O L V E:
CONCEDER ao servidor JOÃO CARLOS SOARES, Auxiliar Técnico de Controle Externo, matrícula nº 0695432, 30 (trinta) dias de Licença em prorrogação para tratamento de saúde, nos termos do artigo 83 da Lei nº 5.810/94, no período de 23-09 a 22-10-2021.

Protocolo: 719557

PORTARIA Nº 37.571, DE 21 DE OUTUBRO DE 2021.
A Secretária de Gestão de Pessoas do Tribunal de Contas do Estado do Pará, no uso de suas atribuições de acordo com a PORTARIA nº 29.292/2015, e, CONSIDERANDO os termos da Licença Médica do TCE nº 322/2021, de 14-10-2021, protocolizado sob o Expediente nº 013235/2021,
R E S O L V E:
CONCEDER à servidora ORIANA DO VALE BITAR, Auxiliar Técnico de Controle Externo, matrícula nº 0695491, 05 (cinco) dias de licença para tratamento de saúde, nos termos do artigo 81 da Lei nº 5.810/94, no período de 20 a 24-09-2021.

Protocolo: 719552

PORTARIA Nº 37.569, DE 21 DE OUTUBRO DE 2021.
A Secretária de Gestão de Pessoas do Tribunal de Contas do Estado do Pará, no uso de suas atribuições de acordo com a PORTARIA nº 29.292/2015, e, CONSIDERANDO os termos da Licença Médica do TCE nº 318/2021, de 07-10-2021, protocolizado sob o Expediente nº 013137/2021,
R E S O L V E:
CONCEDER ao servidor CARLOS ALBERTO CARDOSO CABRAL, Assistente de Tecnologia da Informação, matrícula nº 0101660, 13 (treze) dias de licença para tratamento de saúde, nos termos do artigo 81 da Lei nº 5.810/94, no período de 01 a 13-10-2021.

Protocolo: 719542

PORTARIA Nº 37.568, DE 21 DE OUTUBRO DE 2021.
A Secretária de Gestão de Pessoas do Tribunal de Contas do Estado do Pará, no uso de suas atribuições de acordo com a PORTARIA nº 29.292/2015, e, CONSIDERANDO os termos da Licença Médica do TCE nº 317/2021, de 07-10-2021, protocolizado sob o Expediente nº 013002/2021,
R E S O L V E:
CONCEDER à servidora VALÉRIA MORAES DO CARMO, Assistente de Cerimonial e Relações Institucionais, matrícula nº 0101634, 01 (um) dia de licença para tratamento de saúde, nos termos do artigo 81 da Lei nº 5.810/94, no dia de 17-09-2021.

Protocolo: 719535

PORTARIA Nº 37.570, DE 21 DE OUTUBRO DE 2021.
A Secretária de Gestão de Pessoas do Tribunal de Contas do Estado do Pará, no uso de suas atribuições de acordo com a PORTARIA nº 29.292/2015, e, CONSIDERANDO os termos da Licença Médica do TCE nº 319/2021, de 07-10-2021, protocolizado sob o Expediente nº 013169/2021,
R E S O L V E:
CONCEDER ao servidor RIDO GAMA BARROS, Motorista, matrícula nº 0100374, 30 (trinta) dias de licença para tratamento de saúde, nos termos do artigo 81 da Lei nº 5.810/94, no período de 04-10 a 02-11-2021.

Protocolo: 719548

PORTARIA Nº 37.562, DE 21 DE OUTUBRO DE 2021.
A Secretária de Gestão de Pessoas do Tribunal de Contas do Estado do Pará, no uso de suas atribuições de acordo com a PORTARIA nº 29.292/2015, e, CONSIDERANDO os termos da Licença Médica do TCE nº 321/2021, de 13-10-2021, protocolizado sob o Expediente nº 013357/2021,
R E S O L V E:
CONCEDER à servidora MARLI DA CONCEIÇÃO MARQUES, Auxiliar Técnico de Controle Externo, matrícula nº 0100057, 07 (sete) dias de licença para tratamento de saúde, nos termos do artigo 81 da Lei nº 5.810/94, no período de 13 a 19-10-2021.

Protocolo: 719581

PORTARIA Nº 37.561, DE 21 DE OUTUBRO DE 2021.
A Secretária de Gestão de Pessoas do Tribunal de Contas do Estado do Pará, no uso de suas atribuições de acordo com a PORTARIA nº 29.292/2015, e, CONSIDERANDO os termos da Licença Médica do TCE nº 320/2021, de 13-10-2021, protocolizado sob o Expediente nº 013356/2021,
R E S O L V E:
CONCEDER à servidora CLAUDIA ADRIANA MENDES SANTOS, Auditor de Controle Externo, matrícula nº 0101180, 05 (cinco) dias de licença para tratamento de saúde, nos termos do artigo 81 da Lei nº 5.810/94, no período de 04 a 08-10-2021.

Protocolo: 719576

PORTARIA Nº 37.566, DE 21 DE OUTUBRO DE 2021.
A Secretária de Gestão de Pessoas do Tribunal de Contas do Estado do Pará, no uso de suas atribuições de acordo com a PORTARIA nº 29.292/2015, e, CONSIDERANDO os termos da Licença Médica do TCE nº 327/2021, de 18-10-2021, protocolizado sob o Expediente nº 013368/2021,
R E S O L V E:
CONCEDER à servidora MARIÚCIA DE FÁTIMA SANTOS DIAS DE LACERDA, Assessor Técnico de Controle Externo, matrícula nº 3213781, 27 (vinte e sete) dias de licença para tratamento de saúde, nos termos do artigo 81 da Lei nº 5.810/94, no período de 01 a 27-10-2021.

Protocolo: 719598

PORTARIA Nº 37.564 DE 21 DE OUTUBRO DE 2021.
A Subsecretária de Gestão de Pessoas do Tribunal de Contas do Estado do Pará, no uso de suas atribuições de acordo com a PORTARIA nº 29.292/2015, e, CONSIDERANDO os termos da Licença Médica do TCE nº 325/2021, de 15-10-2021, protocolizado sob o Expediente nº 013360/2021,
R E S O L V E:
CONCEDER à servidora MARILIA DO SOCORRO LEÃO RIBEIRO, Assessor Administrativo, matrícula nº 0100808, 15 (quinze) dias de licença para Acompanhar Pessoa da Família, nos termos do artigo 85 da Lei nº 5.810/94, no período de 13 a 27-10-2021.

Protocolo: 719587

PORTARIA Nº 37.563 DE 21 DE OUTUBRO DE 2021.
A Subsecretária de Gestão de Pessoas do Tribunal de Contas do Estado do Pará, no uso de suas atribuições de acordo com a PORTARIA nº 29.292/2015, e,
CONSIDERANDO os termos da Licença Médica do TCE nº 324/2021, de 15-10-2021, protocolizado sob o Expediente nº 013359/2021,
R E S O L V E:
CONCEDER ao servidor JORGE BATISTA JUNIOR, Auditor de Controle Externo, matrícula nº 0695521 30 (trinta) dias de licença para Acompanhar Pessoa da Família, nos termos do artigo 85 da Lei nº 5.810/94, no período de 13-10 a 11-11-2021.

Protocolo: 719584

PORTARIA Nº 37.565, DE 21 DE OUTUBRO DE 2021.
A Secretária de Gestão de Pessoas do Tribunal de Contas do Estado do Pará, no uso de suas atribuições de acordo com a PORTARIA nº 29.292/2015, e, CONSIDERANDO os termos da Licença Médica do TCE nº 326/2021, de 15-10-2021, protocolizado sob o Expediente nº 013365/2021,
R E S O L V E:
CONCEDER à servidora NAZARÉ OLIVEIRA ARAÚJO Auditor de Controle Externo, matrícula nº 0580090, 09 (nove) dias de licença para tratamento de saúde, nos termos do artigo 81 da Lei nº 5.810/94, no período de 07 a 15-10-2021.

Protocolo: 719592

PORTARIA Nº 37.567, DE 21 DE OUTUBRO DE 2021.
A Secretária de Gestão de Pessoas do Tribunal de Contas do Estado do Pará, no uso de suas atribuições de acordo com a PORTARIA nº 29.292/2015, e, CONSIDERANDO os termos da Licença Médica do TCE nº 315/2021, de 05-10-2021, protocolizado sob o Expediente nº 013437/2021,
R E S O L V E:
1 - I - TORNAR sem efeito a PORTARIA Nº 37.547 de 14-10-2021, publicada no DOE nº 34.735 de 15-10-2021.
2 - CONCEDER à servidora FRANCIMARY DE SOUZA ALMEIDA, Analista Auxiliar de Controle Externo, matrícula nº 0100326, 18 (dezoito) dias de licença para tratamento de saúde, nos termos do artigo 81 da Lei nº 5.810/94, no período de 21-09 a 08-10-2021.

Protocolo: 719605

DESIGNAR SERVIDOR

PORTARIA Nº 37.573, DE 21 DE OUTUBRO DE 2021.
A Presidente do Tribunal de Contas do Estado do Pará, no uso de suas atribuições,
CONSIDERANDO o Expediente nº 013447/2021.
R E S O L V E:
DESIGNAR a servidora EDILENE LAÍSE PINTO ROCHA DE ALMEIDA, Analista Auxiliar de Controle Externo, matrícula n° 0100487, para exercer em substituição o cargo em comissão de Diretora de Logística e Patrimônio NS-02, durante o impedimento da titular MÁRCIA CRISTINA CUNHA ROSA, no período de 10 a 24-01-2022.
MARIA DE LOURDES LIMA DE OLIVEIRA
Presidente

Protocolo: 719401

PORTARIA Nº 37.558, DE 20 DE OUTUBRO DE 2021.
A Presidente do Tribunal de Contas do Estado do Pará, no uso de suas atribuições,
CONSIDERANDO o Memorando nº 065/2021 – Coordenadoria de Administração Predial- CAP, protocolado sob o Expediente nº 013319/2021.
R E S O L V E:
DESIGNAR o servidor DIMAS TEIXEIRA CHAVES, Agente Auxiliar de Serviços Gerais, matrícula nº 0100157, para substituir DENILSON MARTINS NASCIMENTO, matricula nº 0100280, no serviço de vigilância, no período de 17 a 23/10/2021.
MARIA DE LOURDES LIMA DE OLIVEIRA
Presidente

Protocolo: 719145

PORTARIA Nº 37.557, DE 20 DE OUTUBRO DE 2021.
A Presidente do Tribunal de Contas do Estado do Pará, no uso de suas atribuições,
CONSIDERANDO o disposto no artigo 2º e 3º, da Resolução nº18.393, de 06-12-2012,
CONSIDERANDO o Memorando nº 001/2021 – CADSEP, protocolizado sob o Expediente nº 013259/2021,
R E S O L V E :
I- REVOGAR a PORTARIA nº 29.847, de 19-06-2015, publicada no D.O.E. nº 32.911, de 23-06-2015.
II- DESIGNAR as servidoras CARLA LEDO REIS, Auditor de Controle Externo, matrícula nº 0101473, como Coordenadora, ELYEDA DE FÁTIMA DOS SANTOS PESSÔA, Subsecretária de Gestão de Pessoas, matrícula nº 0100300, MARIA DE FÁTIMA COELHO, Assessor Técnico de Controle Externo, matrícula nº 0100020, para comporem a Comissão de Avaliação de Desempenho dos Servidores em Estágio Probatório, como membros Permanentes.
III- DESIGNAR os servidores EUGENIO MARIA DOS SANTOS GUEDES, Auxiliar Técnico de Controle Externo, matrícula nº 0100300, e ELLEN MARGARETH DA ROCHA SOUZA, Auditor de Controle Externo, matrícula nº 0071920, para comporem a Comissão de Avaliação de Desempenho dos Servidores em Estágio Probatório, como membros Suplentes.
IV- Esta PORTARIA entra em vigor na data de sua publicação.
MARIA DE LOURDES LIMA DE OLIVEIRA
Presidente

Protocolo: 719142

TERMO ADITIVO A CONTRATO

TRIBUNAL DE CONTAS DO ESTADO DO PARÁ
TERMO ADITIVO Nº: 05
CONTRATO Nº: 08/2017.
DATA DA ASSINATURA: 14/10/2021.
OBJETO: Constitui objeto do presente termo aditivo, a Atualização do valor a ser pago por item calculado pelo índice
IPCA-IBGE (+ 8,9946%) e Prorrogação do Prazo de Vigência.
BASE LEGAL: Nos termos do disposto no art. 57, II da Lei Federal nº. 8.666/93 e alterações posteriores.
VALOR MENSAL ESTIMADO: O valor mensal do contrato, após atualização, com base no índice IPCA-IBGE, passa a ser:
- Item 01 (A): R$19.150,23 (dezenove mil, cento e cinquenta reais e vinte e três centavos);
- Item 02 (B): R$ 8.551,15 (oito mil, quinhentos e cinquenta e um reais e quinze centavos);
- Item 03 (C): R$ 4.576,78 (quatro mil, quinhentos e setenta e seis reais e setenta e oito centavos);
- Item 04 (D): R$ 7.226,50 (sete mil, duzentos e vinte e seis reais e cinquenta centavos);

O valor total mensal, passa a ser de R$39.504,65 (trinta e nove mil, quinhentos e quatro reais e sessenta e cinco centavos), e o valor global passa a ser de R$ 474.055,80 (quatrocentos e setenta e quatro mil, cinquenta e cinco reais e oitenta centavos).
DA VIGÊNCIA: Início em 15/10/2021 e término em 15/10/2022.
DOTAÇÃO ORÇAMENTÁRIA:
Unidade Gestora:
020101.....Tribunal de Contas do Estado do Pará
Programa de Trabalho:
01.032.1455 6.267.....Operacionalização das Ações Administrativas
Fontes:
01 - Recursos Ordinários
12 – Receita Patrimonial – Outros Poderes
Natureza da Despesa:
3.3.90.39.....Outros Serviços de Terceiros – Pessoa Jurídica
Contenção de Crédito:
2021ND00206
CONTRATADA: JET TRANSPORTES LTDA - ME, CNPJ nº 16.685.710/0001-32
ENDEREÇO: Tv. Enéas Pinheiro, nº 1639, Bairro - Marco, Cep: 66095-105, na cidade de Belém, estado do Pará.
ORDENADOR: Maria de Lourdes Lima de Oliveira.

Protocolo: 719237

AVISO DE LICITAÇÃO

AVISO DE ALTERAÇÃO NA DATA DA LICITAÇÃO
Modalidade: Pregão Eletrônico.
Número: 07/2021.
Objeto: Contratação de empresa de engenharia especializada para prestação de serviços de modernização estética e tecnológica de 03 (três) elevadores instalados no Edifício Sede e Anexo II, conforme as especificações, condições, quantidades, características e prazos constantes no Termo de Referência-Anexo I do Edital.
Justificativa: Em função da necessidade de inclusão dos itens 04 e 05 do Termo de Referência-Anexo I do Edital, referente aos materiais ou peças para os elevadores Atlas Schindler/Ed. Sede (6.1. Materiais para a Cabina -Estética), a sessão pública marcada para o dia 27/10/2021 será remarcada para o dia 11/11/2021.
Entrega do Edital: O Edital será fornecido pela internet, através dos portais do BANCO DO BRASIL, www.licitacoes-e.com.br, e do TRIBUNAL DE CONTAS DO ESTADO DO PARÁ, www.tce.pa.gov.br.
Observação: Qualquer pedido de esclarecimento, em relação a eventuais dúvidas na interpretação do Edital e seus Anexos, deverá ser encaminhado à Pregoeira, exclusivamente por meio eletrônico, via e-mail: gisele.queiroz@tce.pa.gov.br, nos termos do item 12 do instrumento convocatório.
Responsável pelo certame: Gisele Moura de Queiroz.
Local de Abertura: Site do Banco do Brasil: http://www.licitacoes-e.com.br
Data do certame: 11 de novembro de 2021.
Hora/Dia de Recebimento das Propostas e Documentos de Habilitação: Até às 08 horas (horário oficial de Brasília-DF), do dia 11 de novembro de 2021.
Hora/Dia da Sessão Pública: 09 horas (horário oficial de Brasília-DF), do dia 11 de novembro de 2021.
Ordenadora: Maria de Lourdes Lima de Oliveira – Presidente do TCE/PA.

Protocolo: 719283

APOSTILAMENTO

TERMO DE APOSTILAMENTO
Conforme preceitua o art. 67 da Lei nº 8.666/93 e para atender as necessidades de fiscalização dos contratos com a Administração, realiza-se o presente TERMO DE APOSTILAMENTO, cujo objeto é a substituição do fiscal do contrato nº 17/2016 firmado com a empresa SGE Serviços Gerais e Engenharia Eireli, designando o servidor Alcindo Carmo Damasceno Bandeira, como fiscal titular,
a partir de 18.10.21.
Belém-PA, 21 de outubro de 2021.
Gilberto Jáder Serique
Secretário de Administração

Protocolo: 719602

OUTRAS MATÉRIAS

NOTIFICAÇÃO DE JULGAMENTO Nº 252/2021
De ordem da Presidente do Tribunal de Contas do Estado do Pará, Conselheira MARIA DE LOURDES LIMA DE OLIVEIRA, notifico a Senhora ANA AMÉLIA SANTOS RAMOS (CPF: 104.632.592-20), Diretora à época, de que no dia 27.10.2021, às 09h30min, o Plenário deste Tribunal julgará na Sessão Virtual o Processo nº. 501134/2012, que trata da Prestação de Contas do 1º CENTRO REGIONAL DE PROTEÇÃO SOCIAL, referente ao Exercício Financeiro de 2011, tendo como Relator o Excelentíssimo Conselheiro Nelson Chaves.
Na oportunidade informo que, conforme disposição contida no Art. 261- A c/c o Art. 177, § 3º do Regimento do TCE-PA, o (a) interessado (a) poderá produzir Sustentação Oral por ocasião do referido julgamento, devendo, entretanto, em até 2 (dois) dias úteis antes do início da sessão, formalizar requerimento com assinatura digital e preencher o formulário eletrônico disponibilizado no Portal do TCE-PA, na rede mundial de computadores (internet), no seguinte endereço:
https://www.tce.pa.gov.br/plenariovirtual/conta/autenticacao?ReturnUrl=%2fplenariovirtual%2f
Para esclarecimentos e orientações ligar (91) 99160-4038 ou (91) 98419-9625.
Belém, 21 de outubro de 2021.
JOSE TUFFI SALIM JUNIOR
Secretário-Geral

RESOLUÇÃO Nº 19.309
(Processo n.º TC/009424/2021)
Altera a Resolução nº 19.272/2021 que dispõe sobre o Teletrabalho no âmbito do Tribunal de Contas do Estado do Pará.
O Plenário do Tribunal de Contas do Estado do Pará, no uso de suas atribuições constitucionais, legais e regimentais,
CONSIDERANDO o recebimento de mensagem por meio de correio eletrônico pelo Gabinete do Excelentíssimo Senhor Conselheiro Substituto Julival Silva Rocha, em 21 de julho de 2021, que, dentre outras matérias, informa a existência de proposição normativa de iniciativa do eminente Conselheiro Nelson Luiz Teixeira Chaves;
CONSIDERANDO a excelência da proposta que visa à melhoria da qualidade de vida dos servidores, por meio do fortalecimento dos vínculos afetivos familiares, o que se revela salutar à dignidade da pessoa, uma vez que induz ao pleno desenvolvimento das potencialidades humanas;
CONSIDERANDO que ainda não se tem conhecimento da análise de custos diretos e indiretos para a instalação, funcionamento e manutenção da estrutura administrativa necessária à concretização da proposta originária;
CONSIDERANDO que a implementação da proposta originária resultará no incremento de despesas correntes (funcionamento e manutenção), o que

impõe a necessidade de autorização legal; sobretudo se consideradas as limitações de gastos previstas na Lei Complementar nº 173/2020;
CONSIDERANDO que o Tribunal de Contas do Estado do Pará já regulamentou o teletrabalho e dispõe de recursos tecnológicos para o desempenho do trabalho remoto;
CONSIDERANDO que o teletrabalho também possibilitará o alcance das nobres razões que inspiraram o nobre proponente originário;
CONSIDERANDO a proposta de alteração da Resolução TCE/PA nº 19.272, de 26.5.2021, de iniciativa do Excelentíssimo Senhor Conselheiro Substituto Julival Silva Rocha com o intuito de garantir a opção ao teletrabalho para as servidoras deste Tribunal, no período subsequente à licença maternidade até a idade de quinze meses dos filhos e
CONSIDERANDO, finalmente, a manifestação da Presidência, constante da Ata nº 5.788, desta data.
RESOLVE, unanimemente:
Art. 1º A Resolução nº 19.272, de 26 de maio de 2021, passa a vigorar com as seguintes alterações:
"Art. 4º .....
Parágrafo único. A incidência do disposto no caput deverá ser compatibilizada com a opção assegurada pelo §4º do art. 11."
"Art. 7º .....
§1º-A. Para as servidoras que optarem pelo disposto no § 4º do art. 11, as metas previstas no § 1º deverão ser, no mínimo, 10% (dez por cento) e, no máximo, 20% (vinte por cento) superiores àquelas estipuladas para os servidores que executarem as mesmas atividades nas dependências do TCEPA.
....."
"Art. 10. .....
§3º As limitações previstas no caput e no § 2º não se aplicarão às servidoras que optarem pelo teletrabalho, nos termos do § 4º do art. 11."
"Art. 11. .....
V – que tenham filhos maiores de 15 (quinze) meses até dois anos ou sejam adotantes, até completar dois anos de adoção; (NR)
.....
§4º É assegurada à servidora a opção pelo teletrabalho no período subsequente ao término da licença maternidade até que o filho atinja a idade de 15 (quinze) meses."
"Art. 12. O teletrabalho, ressalvado o disposto no § 4º do art. 11, pode, a qualquer momento, ser interrompido: (NR)
....."
Art. 2º Esta Resolução entra em vigor na data de sua publicação.
Tribunal Pleno do Tribunal de Contas do Estado do Pará, em Sessão Ordinária Virtual de 22 de setembro de 2021.

RESOLUÇÃO Nº 19.272(*)
(Processo nº TC/003917/2021)

Dispõe sobre a instituição do Teletrabalho no âmbito do Tribunal de Contas do Estado do Pará
O Tribunal de Contas do Estado do Pará (TCE-PA), no uso de atribuições que lhe conferem a Constituição Federal, a Constituição Estadual e a Lei Complementar Estadual nº 081, de 26/04/2012 (Lei Orgânica do TCE-PA) e;
Considerando a necessidade de aprimorar as medidas de prevenção ao contágio pelo Coronavírus (covid-19) no âmbito deste Tribunal de Contas;
Considerando a necessidade de zelar pelo princípio da eficiência, previsto no art. 37 da Constituição Federal;
Considerando a possibilidade de redução de custos operacionais e a necessidade de imprimir maior produtividade à instrução de processos de fiscalização e a outros trabalhos do TCE-PA;
Considerando as vantagens e benefícios diretos e indiretos resultantes do teletrabalho para a Administração, para o servidor e para a sociedade,
Considerando, finalmente, a manifestação da Presidência, constante da Ata nº 5.771, desta data.
RESOLVE, unanimemente:
Art. 1º Fica instituído o Teletrabalho no âmbito do Tribunal de Contas do Estado do Pará, da forma como estabelecido nesta Resolução.

CAPÍTULO I
DISPOSIÇÕES GERAIS

Art. 2º As atividades dos servidores do Tribunal de Contas do Estado do Pará poderão ser realizadas fora das dependências do TCE-PA, de forma remota, na modalidade de teletrabalho, observadas as diretrizes, os termos e as condições estabelecidos nesta Resolução.
Art. 3º Para os fins de que trata esta Resolução, entende-se por:
I – teletrabalho: modalidade de trabalho em que o cumprimento da jornada pelo servidor pode ser realizado fora das dependências do Tribunal de Contas, de forma remota, mediante a utilização de tecnologias de informação e de comunicação;
II – unidade: subdivisão administrativa do Tribunal de Contas do Estado do Pará dotada de gestor (Secretarias, Gabinete da Presidência, Procuradoria, Corregedoria e Ouvidoria);
III – gestor da unidade: servidor ocupante de cargo em comissão responsável pelo gerenciamento da unidade;
IV – chefia da unidade de trabalho: servidor ocupante de função gratificada responsável pela gestão da unidade de trabalho ao qual se subordinam outros servidores lotados nessa unidade; e
V – unidade de trabalho: subdivisão da unidade, onde o servidor está lotado.
Art. 4º A utilização da modalidade de teletrabalho consiste numa faculdade em função da conveniência do serviço, não caracterizando direito ou dever do servidor, sendo restrita às atribuições compatíveis com o trabalho remoto, e que, em função da característica do serviço, possibilite mensurar objetivamente o desempenho do servidor.
Parágrafo único. A incidência do disposto no caput deverá ser compatibilizada com a opção assegurada pelo §4º do art. 11.
(*) parágrafo único incluído pela Resolução nº 19.309 de 22/09/2021.
Art. 5º São objetivos do teletrabalho:
I – aumentar a produtividade e a qualidade de trabalho dos servidores;
II – promover a cultura orientada a resultados, com foco no incremento da eficiência e da efetividade dos serviços prestados à sociedade;
III – promover mecanismos para atrair servidores, motivá-los e comprometê-los com os objetivos da instituição;
IV – contribuir para a melhoria de programas socioambientais, com diminuição de poluentes e a redução no consumo de água, esgoto, energia elétrica, papel e de outros bens e serviços disponibilizados no TCE-PA;
V – ampliar a possibilidade de trabalho aos servidores com dificuldade de deslocamento para as dependências do TCE-PA;
VI – possibilitar a melhoria da qualidade de vida dos servidores;
VII – estimular o desenvolvimento de talentos, o trabalho criativo e a inovação; e
VIII – economizar tempo e reduzir custo de deslocamento dos servidores até o local de trabalho.
Parágrafo único. A utilização da modalidade teletrabalho não deve obstruir o convívio social e laboral, a cooperação e a integração do servidor participante, incluída a pessoa com deficiência, nem embaraçar o direito ao tempo livre.

CAPÍTULO II
DOS CRITÉRIOS PARA A REALIZAÇÃO DO TELETRABALHO

Art. 6º A autorização para a realização de teletrabalho no TCE-PA observará os seguintes requisitos:
I – ser solicitada pela chefia da unidade de trabalho de lotação do servidor, mediante registro no Formulário de Planejamento e Acompanhamento de Teletrabalho a que se refere o § 1º do art. 7º desta Resolução, observada a carência do art. 10, § 2º; e
II – ser autorizada pelos Secretários das unidades, Chefe de Gabinete da Presidência, Procurador, Diretor da Ouvidoria ou Diretor da Corregedoria, no âmbito de suas competências, por prazo não superior ao disposto no art. 10.
Parágrafo único. A execução de atividades em regime de teletrabalho, sem a respectiva autorização, configurará falta não justificada ao trabalho e poderá acarretar inassiduidade habitual e abandono de cargo nos termos estabelecidos na Lei nº 5.810, de 20 de janeiro de 1994.
Art. 7º As atividades de teletrabalho deverão ser previamente acordadas entre a chefia da unidade de trabalho e o servidor, com o estabelecimento de metas de desempenho, que considerem os produtos esperados, respectivos prazos de entrega e cronograma de reuniões para eventual revisão e ajustes de metas.
§1º As metas de desempenho a serem alcançadas pelo servidor serão registradas no Formulário de Planejamento e Acompanhamento de Teletrabalho (FPAT - Anexo I), e deverão ser, no mínimo, 20% (vinte por cento) superiores àquelas estipuladas para os servidores que executarem as mesmas atividades nas dependências do TCE-PA.
§1º-A. Para as servidoras que optarem pelo disposto no § 4º do art. 11, as metas previstas no § 1º deverão ser, no mínimo, 10% (dez por cento) e, no máximo, 20% (vinte por cento) superiores àquelas estipuladas para os servidores que executarem as mesmas atividades nas dependências do TCEPA.
(*) § 1º-A incluído pela Resolução nº 19.309 de 22/09/2021.
§2º Os trabalhos acordados, nos termos do caput deste artigo, devem ser apresentados à chefia da unidade de trabalho pelo servidor em teletrabalho, em conformidade com as metas de desempenho e cronograma previamente estabelecidos.
§3º As metas pactuadas serão avaliadas ao término do período indicado no Formulário de Planejamento e Acompanhamento de Teletrabalho, não substituindo as avaliações de desempenho do servidor em estágio probatório ou em progressão funcional nos sistemas próprios.
§4º A chefia da unidade de trabalho deverá se manifestar sobre os trabalhos apresentados pelo servidor, em até trinta dias do fim do prazo acordado, podendo recusá-los mediante justificativa fundamentada.
§5º É vedada a contribuição voluntária ou remunerada de terceiros, servidores ou não, para o cumprimento das metas estabelecidas.§6º Ao assinar o FPAT, o servidor estará declarando que a instalação na qual exercerá suas atividades de trabalho remoto atende às exigências ergonômicas, nos termos do art. 15, inciso IX desta Resolução.
Art. 8º O alcance das metas de desempenho pelos servidores em regime de teletrabalho equivalerá ao cumprimento da respectiva jornada de trabalho, com frequência integral, e será considerado para todos os fins de direito, incluído o auxílio alimentação.
§1º Caso o servidor participante do teletrabalho não atinja as metas de desempenho inicialmente estabelecidas, deverá apresentar à chefia da unidade de trabalho justificativa que fundamente o não atingimento.
§2º No caso de ser aceita a justificativa apresentada pelo servidor, ficará permitida, a critério da chefia da unidade de trabalho, a concessão do complemento da meta.
§3º O servidor que não atingir a meta de produtividade estabelecida, de forma injustificada por 2 (dois) meses consecutivos ou por 3 (três) meses alternados, será excluído do teletrabalho pelo período mínimo de 01 ano, devendo o gestor da unidade comunicar o fato à Secretaria de Gestão de Pessoas.
Art. 9º É vedada a atuação no regime de teletrabalho de servidor que:
I – tenha subordinados;
II – ocupe função gratificada ou cargo em comissão de direção ou chefia;
III – tenha sofrido penalidade disciplinar nos dois anos anteriores à indicação;
IV – tenha retornado ao trabalho presencial por descumprimento aos deveres previstos nesta Resolução; e
V – cumpra estágio probatório e não tenha completado 1/3 (um terço) do período necessário à conclusão do referido estágio.
Parágrafo único. O teletrabalho não exclui a participação do servidor em reuniões, cursos ou eventos institucionais.
Art. 10. O regime de teletrabalho deverá observar o prazo máximo de 6 (seis) meses e a limitação da quantidade de servidores, por unidade, em até 30% (trinta por cento) de sua lotação efetiva, com exceção da Secretaria de Controle Externo, que pode chegar a 50% (cinquenta por cento)

de sua lotação.
§1º Será mantida a capacidade plena de funcionamento dos setores em que haja atendimento ao público externo e interno.
§2º O servidor que tiver cumprido período de teletrabalho, limitado ao prazo máximo previsto no caput, deverá cumprir carência, em regime de trabalho presencial, por período igual ou superior ao do regime anterior, para que possa estar apto a requerer novo interstício de teletrabalho.
§3º As limitações previstas no caput e no § 2º não se aplicarão às servidoras que optarem pelo teletrabalho, nos termos do § 4º do art. 11.
(*) § 3º incluído pela Resolução nº 19.309 de 22/09/2021.
Art. 11. Na mesma unidade de trabalho, havendo mais de um servidor interessado no teletrabalho, terão prioridade os servidores:
I – com deficiência ou mobilidade reduzida;
II – que se encontrem em tratamento médico que demande flexibilidade de horário e local de execução de suas tarefas;
III – que tenham filhos, cônjuge ou dependentes com deficiência;
IV – gestantes e lactantes, durante o período de gestação e amamentação;
V – que tenham filhos maiores de 15 (quinze) meses até dois anos ou sejam adotantes, até completar dois anos de adoção;
(*) inciso V com redação alterada pela Resolução nº 19.309 de 22/09/2021.
VI – com pais idosos portadores de doença grave, comprovada por meio de laudo médico e apresentação de documentos que atestem ser o principal responsável pelos cuidados do genitor;
VII – idosos; e
VIII – que integrem grupo de risco para a Covid-19, enquanto perdurar a pandemia do SARS-Cov-2.
§1º As prioridades previstas nos incisos I, II, III, IV, VI e VIII deverão ser comprovadas por meio de laudo médico e exames, os quais serão submetidos a parecer conclusivo da Coordenadoria de Saúde e Qualidade de Vida do TCE-PA.
§2º O gestor da unidade promoverá o revezamento, sempre que possível, de servidores interessados em participar do teletrabalho.
§3º Quando for verificado que o número de requerentes com prioridade para o teletrabalho pode gerar extrapolação dos percentuais estabelecidos no art. 10, os servidores enquadrados nos incisos II, VI e VII terão preferência sobre os demais casos previstos neste artigo.
§4º É assegurada à servidora a opção pelo teletrabalho no período subsequente ao término da licença maternidade até que o filho atinja a idade de 15 (quinze) meses.
(*) § 4º incluído pela Resolução nº 19.309 de 22/09/2021.
Art. 12. O teletrabalho, ressalvado o disposto no § 4º do art. 11, pode, a qualquer momento, ser interrompido:
(*) Art. 12, caput, com redação alterada pela Resolução nº 19.309 de 22/09/2021.
I – a critério do gestor da unidade na qual o servidor esteja lotado, no interesse da administração;
II – a pedido da chefia da unidade de trabalho do servidor, no interesse da administração; e
III – a pedido do servidor.

CAPÍTULO III
DIREITOS E DEVERES DOS SERVIDORES

Art. 13. Os efeitos jurídicos do trabalho realizado à distância equiparam-se àqueles decorrentes da atividade laboral exercida mediante subordinação pessoal e direta nas dependências do TCEPA.
§1º As férias, licenças-prêmio, licenças para tratamento de saúde e os demais eventos relacionados à vida funcional dos servidores em teletrabalho deverão ser formalizados administrativamente, dentro dos prazos legais, a fim de assegurar direitos e responsabilidades.
§2º serão resguardadas a privacidade do domicílio e as informações de contato do servidor frente ao público externo e interno.
Art. 14. São deveres do servidor participante do teletrabalho:
I – cumprir a meta de desempenho estabelecida, dentro dos prazos fixados e com a qualidade exigida pela chefia da unidade de trabalho ou pelo gestor da unidade;
II – atender às convocações para comparecimento às dependências do Tribunal, sempre que houver necessidade da unidade ou interesse da administração;
III – manter os números de telefones de contato permanentemente atualizados e os aparelhos telefônicos ativos durante o horário regular de funcionamento do TCE-PA;
IV – consultar diariamente, nos dias úteis, a sua caixa postal individual de correio eletrônico institucional;
V – manter a chefia da unidade de trabalho e/ou o gestor da unidade informados acerca da evolução do trabalho pactuado, bem como apontar, de imediato, eventual dificuldade, dúvida ou informação que possa atrasar ou prejudicar a entrega do trabalho;
VI – disponibilizar minutas do trabalho acordado nos termos previstos no art. 7º desta Resolução, para apreciação e orientação da chefia da unidade de trabalho, sempre que solicitado;
VII – gravar os arquivos produzidos em formato compatível com o pacote de aplicativos utilizados no TCE-PA;
VIII – reunir-se periodicamente com a chefia da unidade de trabalho para apresentação dos resultados parciais e finais e obter orientações e informações, de modo a proporcionar o acompanhamento dos trabalhos e a obtenção de outras informações;
IX – providenciar, às suas custas, as estruturas física e tecnológica necessárias e adequadas à realização do teletrabalho, não podendo valer-se de eventuais deficiências dessas estruturas como escusa para o descumprimento das metas acordadas; e
X – preservar o sigilo ou restrição de dados e documentos acessados de forma remota, sob pena de responsabilidade, nos termos da legislação vigente.
§1º Na hipótese do descumprimento dos incisos I, II e VIII deste artigo, o servidor deverá prestar, à chefia da unidade de trabalho, justificativas sobre os motivos que deram causa à situação.
§2º Não acolhidas as justificativas a que se refere o parágrafo anterior, o servidor não terá o correspondente registro de frequência.
Art. 15. Verificado o descumprimento dos deveres dispostos no art. 14 ou em caso de denúncia identificada, o servidor deverá prestar esclarecimentos à chefia da unidade de trabalho, que os repassará ao gestor da unidade, o qual poderá determinar a imediata suspensão do trabalho remoto.
Parágrafo único. Além da temporária ou definitiva suspensão imediata da realização de teletrabalho conferida ao servidor, a autoridade competente poderá promover a abertura de procedimento administrativo disciplinar para a apuração de responsabilidade.

CAPÍTULO IV
DEVERES DA CHEFIA DA UNIDADE DE TRABALHO E DOS GESTORES DAS UNIDADES

Art. 16. Cabe à chefia da unidade de trabalho do servidor, no que concerne ao teletrabalho:
I – Indicar ao gestor da unidade, dentre os interessados, os servidores que realizarão atividades em regime de teletrabalho, fundamentando a escolha, respeitadas as prioridades arroladas neste dispositivo, o princípio da impessoalidade e os critérios de comprometimento, habilidades, autogerenciamento de tempo e da organização do servidor;
II – acompanhar e avaliar o trabalho e a adaptação dos servidores em regime de teletrabalho;
III – comunicar à Secretaria de Gestão de Pessoas, para fins de registro nos assentamentos funcionais, a inclusão e exclusão dos servidores em teletrabalho, com a anuência prévia do gestor da unidade;
IV – monitorar e aferir o cumprimento das metas estabelecidas, as quais serão estipuladas de forma mensal;
V – dar ciência ao gestor da unidade, na qual o servidor esteja lotado, sobre a evolução dos trabalhos, as dificuldades encontradas e outras ocorrências que possam impactar o andamento das atividades; e
VI – propor, ao gestor da unidade, com a devida fundamentação, a interrupção de teletrabalho autorizado para o servidor.
Art. 17. São atribuições da chefia da unidade de trabalho, em conjunto com o gestor da unidade, acompanhar o trabalho dos servidores em regime de teletrabalho, monitorar o cumprimento das metas estabelecidas e avaliar a qualidade do trabalho apresentado, bem como informar mensalmente os períodos de afastamentos dos servidores à Secretaria de Gestão de Pessoas.
Art. 18. A Secretaria de Gestão de Pessoas fará o acompanhamento de gestores e servidores envolvidos com a modalidade teletrabalho, competindo-lhe:
I – proceder à instrução dos requerimentos do teletrabalho;
II – consignar o registro do teletrabalho nos assentamentos funcionais dos participantes; e
III – disponibilizar no Portal da intranet o nome dos servidores que estão atuando em teletrabalho, com atualização mensal.
Art. 19. Compete à Secretaria de Tecnologia da Informação:
I – Viabilizar o acesso remoto aos sistemas institucionais dos servidores em regime de teletrabalho, divulgando os requisitos tecnológicos mínimos necessários para tal acesso;
II – Prestar serviço de suporte aos usuários em teletrabalho, exclusivamente relacionado ao acesso e ao funcionamento dos sistemas institucionais e documentos compartilhados (usuário 30), durante o horário de expediente do órgão; e
III – Manter atualizados os canais de acesso ao serviço de suporte ao usuário em teletrabalho e o atendimento aos chamados.
Parágrafo único. Excepcionalmente e por justificada necessidade de serviço, a SETIN poderá ser acionada fora do horário de expediente, por meio de contato entre os gestores das unidades.

CAPÍTULO V
DAS DISPOSIÇÕES FINAIS

Art. 20. Durante o período de realização de teletrabalho, o servidor não fará jus ao acúmulo e compensação de horas pelo banco de horas.
Art. 21. Não caberá pagamento de adicional por prestação de serviços extraordinários ou qualquer outro adicional, como o noturno, tampouco compensação em horas, para o alcance das metas previamente estipuladas.
Art. 22. Em casos de situação de emergência, como o da Pandemia da Covid-19, ficarão excetuadas as previsões do art. 7º, § 1º, no que se refere ao percentual de 20% (vinte por cento), bem como do art. 10 desta Resolução, enquanto durar a situação de excepcionalidade.
Art. 23. A não observância dos dispositivos desta Resolução sujeita os infratores, isolada ou cumulativamente, a sanções administrativas, civis e penais, nos termos da legislação pertinente, assegurados aos envolvidos o contraditório e a ampla defesa.
Art. 24. Os casos omissos serão dirimidos pela Presidência do TCE-PA.
Art. 25. Esta Resolução entra em vigor na data de sua publicação.
Tribunal Pleno do Tribunal de Contas do Estado do Pará, em Sessão Ordinária Virtual de 26 de maio de 2021.
(*) republicada com as alterações processadas pela Resolução nº 19.309 de 22/09/2021.

RESOLUÇÃO Nº 19.272
ANEXO I

FORMULÁRIO DE PLANEJAMENTO E ACOMPANHAMENTO DE TELETRABALHO		
Solicitamos autorização para que o(a) servidor(a) XXXXXXXXXXXXXXX, matr.: XXXXXXXX, possa realizar Teletrabalho, estando devidamente cientificado(a), conforme assinatura neste Formulário, acerca dos direitos e deveres previstos nos Capítulos III e IV da Resolução nº 19.272/2021, bem como das metas abaixo pactuadas para realização durante o trabalho remoto, ficando dispensado(a) de comparecer às dependências do TCE-PA entre os dias XX/XX/XXXX a XX/XX/XXXX.		
Unidade de Trabalho:		
Chefia imediata:		
Nome	Matrícula	Telefone e e-mail
Servidor(a) em Teletrabalho:		
Nome	Matrícula	Telefone e e-mail
Período de Teletrabalho:		
Metas e produtos pactuados por período		
Avaliação da Chefia imediataPrazoDescrição Nº Acompanhamento da situação[2]Situação[1]TérminoInício 1 2 3 4 5 6		
Legenda:		
Concluído no prazo (A); Concluído antes do prazo(B); Concluído com atraso(C) Situação[1]:		
Observações da chefia imediata acerca do monitoramento da situação da meta e de possíveis fatores intervenientes (doença, problemas de rede ou de equipamento, etc), incluindo eventual revisão e ajuste de metas ou determinação de prorrogação de prazo para execução da meta, segundo o cronograma de reuniões a ser acordado (art. 7º, Resolução 19.272//2021)Acompanhamento da situação[2]:		
Assinaturas eletrônicas:		

RESOLUÇÃO Nº 19.318
(Processo nº TC/512031/2018)

Autoriza a Presidência a celebrar o segundo Termo Aditivo ao Termo de Acordo de Cooperação Técnica firmado com o MPF-PRE e TCM que teve por objeto a implementação do SISCONTA ELEITORAL no âmbito deste Tribunal.

O Plenário do Tribunal de Contas do Estado do Pará, no uso de suas atribuições regimentais,

Considerando o necessário intercâmbio entre as Instituições Públicas especialmente entre órgãos congêneres, visando a troca de informações e o aprimoramento dos serviços públicos;

Considerando que cabe aos Tribunais de Contas o exercício de fiscalização e o controle dos atos praticados pelos jurisdicionados;

Considerando o que dispõe o art. 12, inciso II, alínea "b" do RITCE;

Considerando o parecer favorável da Procuradoria deste Tribunal de Contas do Estado do Pará;

Considerando ainda, a manifestação da Presidência, constante da Ata nº. 5.791, desta data;

R E S O L V E unanimemente,

Art. 1º Fica autorizada a Presidência a celebrar o segundo Termo Aditivo ao Termo de Acordo de Cooperação Técnica nº 002/2020/MPF-PA/TCEPA/TCMPA, ajustado com o Ministério Público Federal – Procuradoria Regional Eleitoral e com o Tribunal de Contas dos Municípios do Estado do Pará, que visa a prorrogação da avença por 24 (vinte e quatro) meses e a atualização para constar a eleição de 2022 como novo objeto de controle externo eleitoral, além de outros dispositivos visando implementar melhorias na atuação conjunta das instituições que firmam o termo.

Art. 2º Esta Resolução entra em vigor na data de sua publicação.

Tribunal Pleno do Tribunal de Contas do Estado do Pará, em Sessão Ordinária Virtual de 13 de outubro de 2021.

Protocolo: 719626

MINISTÉRIO PÚBLICO

MINISTÉRIO PÚBLICO DE CONTAS DO ESTADO DO PARÁ

AVISO DE LICITAÇÃO

AVISO DE EDITAL
EDITAL DE CHAMAMENTO PÚBLICO PARA DOAÇÃO DE BENS INSERVÍVEIS
NÚMERO: 01/2021-MPC/PA
PROCESSO Nº: 2021/511424

OBJETO: Alienação de bens públicos do acervo patrimonial do Ministério Público de Contas do Estado do Pará, na forma de DOAÇÃO, exclusiva para materiais e equipamentos, organizados em lotes, conforme Anexo I do Edital.
DATA E LOCAIS DE RETIRADA DO EDITAL: de 22/10/2021 a 09/11/2021, junto à Comissão Especial de Desfazimento de Bens Móveis (no edifício-sede do Ministério Público de Contas do Estado do Pará, localizado à Avenida Nazaré, nº 766, Bairro Nazaré – Belém/PA); no sítio eletrônico do MPC/PA (www.mpc.pa.gov.br/transparência/licitações) ou no portal www.compraspara.pa.gov.br.
CRONOGRAMA

Atividade	Datas e locais
Impugnação ao edital	Até 2 (dois) dias úteis antes da última data estipulada para apresentação das Solicitações de Doação de Bens Públicos.
Visitação para conhecimento dos lotes de bens para doação	4 e 5 de novembro de 2021, no horário de 09:00h às 13:00 horas, no edifício-sede do MPC/PA.
Apresentação das Solicitações de Doação de Bens Públicos e da Documentação de Habilitação	8 e 9 de novembro do 2021, no horário de 09:00h às 13:30 horas, no edifício-sede do MPC/PA.
Sessão Pública para sorteio, em caso de empate entre órgãos/entidades com mesmo grau de preferência.	16/11/2021 às 10:00h, no edifício sede do MPC/PA.
Publicação do resultado	Dia 19 de novembro de 2021, na Imprensa Oficial do Estado e no sítio eletrônico do MPC/PA.
Apresentação de eventuais recursos administrativos de contestação do resultado	Até o segundo dia útil contado a partir da publicação do resultado na Imprensa Oficial do Estado.
Prazo para retirada dos bens doados	Até 5 (cinco) dias úteis após a publicação do resultado final.

Responsável pelo certame: Ana Rosa Bassalo Crispino
Ordenador: Guilherme da Costa Sperry, Procurador Geral de Contas do Estado do Pará

Protocolo: 719201

OUTRAS MATÉRIAS

EXTRATO DA RECOMENDAÇÃO Nº 01/2021-2PC/MPC/PA

O Procurador de Contas do Estado Felipe Rosa Cruz torna pública a Recomendação nº 01/2021-2PC/MPC/PA, que é oriunda do Procedimento Apuratório Preliminar nº 2021/0117-4, cuja interessada é a Empresa de Tecnologia da Informação e Comunicação do Pará - PRODEPA.

Objeto: Apuração da licitude do processo licitatório do Pregão Eletrônico nº 012/2021 realizado pela Empresa de Tecnologia da Informação e Comunicação do Pará – PRODEPA.

O Ministério Público de Contas do Estado do Pará, por intermédio do Procurador de Contas signatário, no exercício das atribuições que lhe são conferidas pelos artigos nos arts. 127, caput, 129, incisos II e VI, c/c 130 da Constituição Federal; art. 27, parágrafo único, inciso IV, da Lei Federal 8.625/1993; art. 55, inciso IV, da Lei Complementar Estadual nº 57/2006; e arts. 1º; 11, inciso V; 13 e 15 da Lei Orgânica do MPC/PA, Lei Complementar Estadual nº 09, de 27.01.1992 (com a redação dada pela LC 106, de 21.07.2016) e demais dispositivos pertinentes à espécie;

RECOMENDA à Empresa de Tecnologia da Informação e Comunicação do Pará – Prodepa que: a) Ao realizar novos procedimentos licitatórios, se cerque de todos os cuidados necessários para que contemple, em seus estudos técnicos, todas as tecnologias existentes no mercado relacionadas ao objeto da licitação; b) Sempre que haja alteração na descrição, quantidade ou outro elemento substancial do objeto licitado, seja feita a republicação do edital e do termo de referência.

Considerando a natureza do caso, fica estabelecido o prazo de 5 (cinco) dias, contados do recebimento, para responder por escrito sobre sua adesão ou não às recomendações.

Cabe destacar que, no caso de não acatamento, este Ministério Público de Contas avaliará a possibilidade de provocar a jurisdição contenciosa do Tribunal de Contas do Estado.

Esta Recomendação não dispensa o cumprimento dos demais comandos constitucionais, legais e infralegais e das decisões do controle externo ou judiciais relativos ao tema de que trata.

Belém, 21 de outubro de 2021.
Felipe Rosa Cruz
Procurador de Contas
Titular da 2º Procuradoria de Contas

Protocolo: 719137

PORTARIA N° 242/2021/MPC/PA
O Procurador-Geral de Contas, no uso de suas atribuições legais,
CONSIDERANDO os documentos e informações constantes dos autos do procedimento administrativo eletrônico nº 2021/874898, processo administrativo disciplinar instaurado para apurar irregularidades atribuídas ao servidor DAVI KETLEY SOUSA MORAES, matrícula nº 200267, ocupante do cargo efetivo de Assistente Ministerial de Informática, lotado no Departamento de Tecnologia da Informação e Telecomunicações, no âmbito do processo administrativo nº 2020/198734;
CONSIDERANDO que, de acordo com as provas produzidas nos autos e em consonância com os termos do minudente relatório final da Comissão de processo administrativo disciplinar (PAE nº 2021/874898), o servidor DAVI KETLEY SOUSA MORAES não observou a vedação prevista no art. 9º, III, da Lei Federal nº 8.666/93, incorrendo, desse modo, na infração funcional consistente na violação do dever previsto no art. 177, VI, da Lei estadual nº 5.810/1994;
CONSIDERANDO o Parecer Jurídico nº 139/2021-ASJUR/MPC/PA, parte integrante desta decisão, que opina pela regularidade dos trabalhos apuratórios desenvolvidos, em seus aspectos formal e material; e
CONSIDERANDO o disposto nos artigos 184, 188 e 224, caput, da Lei estadual nº 5.810/1994;
RESOLVE:
Art. 1º. REPREENDER, nos termos do artigo 188 da Lei estadual nº 5.810/1994, o servidor DAVI KETLEY SOUSA MORAES, matrícula nº 200267, ocupante do cargo efetivo de Assistente Ministerial de Informática, lotado no Departamento de Tecnologia da Informação e Telecomunicações, por não ter observado a vedação prevista no art. 9º, III, da Lei Federal nº 8.666/93, incorrendo, desse modo, na infração funcional consistente na violação do dever previsto no art. 177, VI, da Lei estadual nº 5.810/1994, no âmbito do processo administrativo nº 2020/198734, conforme apurado no processo administrativo disciplinar nº 2021/874898.
Art. 2º - Esta PORTARIA entra em vigor na data de sua publicação.
Dê-se ciência, publique-se e cumpra-se.
Belém/PA, 20 de outubro de 2021.
GUILHERME DA COSTA SPERRY
Procurador-Geral de Contas

Protocolo: 719181

PORTARIA N° 244/2021/MPC/PA
O Procurador-Geral de Contas, no uso de suas atribuições legais,
CONSIDERANDO a PORTARIA nº 37.559, de 20/10/2021, do Tribunal de Contas do Estado, publicada no Diário Oficial do Estado de 21/10/2021, que dispõe sobre os pontos facultativos dos dias 28/10/2021 e 01/11/2021 e sua respectiva forma de compensação;
CONSIDERANDO a correlação administrativa entre este Órgão Ministerial e aquela Corte de Contas,
RESOLVE:
Adotar os mesmos procedimentos de funcionamento administrativo dispostos na PORTARIA nº 37.559/2021 –TCE/PA.
Dê-se ciência, publique-se e cumpra-se.
Belém/PA, 21 de outubro de 2021.
GUILHERME DA COSTA SPERRY
Procurador-Geral de Contas

Protocolo: 719693

MINISTÉRIO PÚBLICO DO ESTADO DO PARÁ

DESIGNAR SERVIDOR

Republicada por incorreção no D.O.E. de 08 de outubro de 2021
PORTARIA Nº 3293/2021-MP/PGJ
O PROCURADOR-GERAL DE JUSTIÇA, usando de suas atribuições legais, e considerando os termos dos e-mails datados de 05, 15 e 19/10/2021,
R E S O L V E:
DESIGNAR a Promotora de Justiça de 3ª Entrância ÉRIKA MENEZES DE OLIVEIRA para responder pela Chefia de Gabinete da Procuradoria-Geral de Justiça, durante o afastamento do titular, ALEXANDRE MARCUS FONSECA TOURINHO, no período de 18 a 19/10/2021.
PROCURADORIA-GERAL DE JUSTIÇA.
Belém, 06 de outubro de 2021.
CESAR BECHARA NADER MATTAR JUNIOR
PROCURADOR-GERAL DE JUSTIÇA
PORTARIA Nº 3554/2021-MP/PGJ
O PROCURADOR-GERAL DE JUSTIÇA, usando de suas atribuições legais,
CONSIDERANDO os termos do Ofício n.º 081/2021/MPPA/CRAPSII, de 01/09/2021, protocolizado no "SIP" sob o n.º 12650/2021, em 01/09/2021;
CONSIDERANDO o disposto no art. 1º, § 1º, inciso II, da Resolução n.º 30, de 19/05/2008, publicada no D.O.U. de 27/05/2008, que veda a cumulação, pelo membro do Ministério Público que estiver exercendo cargo ou função de confiança na administração superior da Instituição, com o exercício da função eleitoral
R E S O L V E:
I - DISPENSAR, a contar de 01/09/2021, o Promotor de Justiça LEONARDO JORGE LIMA CALDAS da função de Coordenador da Região Administrativa 10 - Região Sudeste II, designado pela PORTARIA n.º 45/2021-MP/PGJ, de 15/01/2021, publicada no D.O.E. de 21/01/2021.
II - DISPENSAR, a contar de 02/09/2021, a Promotora de Justiça ROSÂNGELA ESTUMANO GONÇALVES HARTMANN da função de Vice-Coordenador da Região Administrativa 10 - Região Sudeste II, designada pela PORTARIA n.º 45/2021-MP/PGJ, de 15/01/2021, publicada no D.O.E. de 21/01/2021.
III - DESIGNAR a Promotora de Justiça ROSÂNGELA ESTUMANO GONÇALVES HARTMANN para, sem prejuízo de suas atribuições, exerce a função de Coordenador Região Administrativa 10 - Região Sudeste II, no período de 02/09 a 31/12/2021.
PROCURADORIA-GERAL DE JUSTIÇA.
Belém, 20 de outubro de 2021.
CESAR BECHARA NADER MATTAR JUNIOR
PROCURADOR-GERAL DE JUSTIÇA
PORTARIA Nº 3555/2021-MP/PGJ
O PROCURADOR-GERAL DE JUSTIÇA, usando de suas atribuições legais, e considerando os termos do Ofício n.º 124/2021-Ouvidoria-Geral/MPPA, de 05/10/2021, protocolizado no "SIP" sob o n.º 14897/2021, em 05/10/2021,
R E S O L V E:
DESIGNAR o Procurador de Justiça CLÁUDIO BEZERRA DE MELO, 2º Vice-Ouvidor-Geral do Ministério Público do Estado do Pará, para exercer o cargo de Ouvidor-Geral do Ministério Público, durante o afastamento do titular, ADÉLIO MENDES DOS SANTOS, no período de 07 a 08/10/2021.
PROCURADORIA-GERAL DE JUSTIÇA.
Belém, 20 de outubro de 2021.
ANTONIO EDUARDO BARLETA DE ALMEIDA
PROCURADOR-GERAL DE JUSTIÇA, EM EXERCÍCIO

Protocolo: 719458

CONTRATO

Núm. do Contrato: 114/2021-MP/PA
Modalidade de Licitação: Pregão Eletrônico nº 041/2021 e Ata de Registro de Preços nº 048/2021-MP/PA
Partes Contratantes: Ministério Público do Estado do Pará e a empresa REC FILMES LTDA.
Objeto: Contratação de empresa especializada na prestação de serviços de cobertura fotográfica de eventos institucionais e documentação fotográfica sob demanda para formação de acervo de imagens do Ministério Público do Estado do Pará (MPPA).
Data da Assinatura: 21/10/2021.
Vigência: 22/10/2021 a 22/10/2022.
Valor global: R$ 27.879,50 (vinte e sete mil, oitocentos e setenta e nove reais e cinquenta centavos).
Dotação Orçamentária: Atividade: 12101.03.122.1494.8760;
Elemento de Despesa: 3390-39;
Fonte: 0101.
Foro: Justiça Estadual do Pará, Comarca de Belém.
Ordenador responsável: Dr. Cesar Bechara Nader Mattar Junior, Procurador-Geral de Justiça.

Protocolo: 719459

EXTRATO DE CONTRATO
Nº do Contrato: 119/2021-MP/PA.
Modalidade de Licitação: Tomada de Preços nº 001/2021-MP/PA.
Partes Contratantes: MINISTÉRIO PÚBLICO DO ESTADO DO PARÁ e a empresa FACE ENGENHARIA LTDA – EPP.
Objeto: Reforma em sede do MPPA no município de Mãe do Rio.
Data da Assinatura: 21/10/2021.
Vigência: 22/10/2021 a 21/09/2022.
Valor Global: R$497.115,31 (quatrocentos e noventa e sete mil, cento e quinze reais e trinta e um centavos).
Dotação Orçamentária:
Atividade: 12101.03.091.1494.8758 – Promoção e Defesa dos Direitos Constitucionais;
Elemento de Despesa: 4490-39 – Outros Serviços de Terceiros – Pessoa Jurídica;
Fonte: 0101 – Recursos Ordinários.
Ordenador responsável: César Bechara Nader Mattar Júnior.
Endereço da Contratada: Travessa WE 45-B, 101-A, Conjunto Cidade Nova VIII, Ananideua-PA, CEP: 67.133-805, telefones (91) 98415-0000 / (91) 98169-0678, e-mail: faceengenharia@yahoo.com.br.

Protocolo: 719795

TERMO ADITIVO A CONTRATO

EXTRATO DE TERMO ADITIVO AO CONTRATO
Núm. do Termo aditivo: 2º
Núm. do Contrato: 004/2020-MP/PA.
Partes: Ministério Público do Estado do Pará e a Empresa MARTINS.NET SERVIÇOS DE TELECOMUNICAÇÕES LTDA.
Objeto do Contrato: prestação de serviço de acesso à internet para a Promotoria de Justiça de São Sebastião da Boa Vista/PA.
Justificativa do Aditamento: Alteração no nome empresarial e representação legal da Contratada, bem como prorrogação do prazo de vigência por mais 10 (dez) meses, nos termos do art. 57, II, da Lei nº 8.666/1993, art. 24, II da Lei nº 8.666/1993 e Decreto nº 9.412/2018 c/c Cláusula Nona, item 9.1. do Contrato.
Data de Assinatura: 21/10/2021.
Vigência do Aditamento: 15/01/2022 a 14/11/2022.
Dotação Orçamentária: Atividade: 12101.03.091.1494.8758. Elemento de Despesa: 3390-40. Fonte: 0101.
Ordenador Responsável: Dr. Cesar Bechara Nader Mattar Junior, Procurador Geral de Justiça.

Protocolo: 719475

EXTRATO DE TERMO ADITIVO AO CONTRATO Nº 068/2020
Núm. do Termo aditivo: 1º
Núm. do Contrato: 068/2020-MP/PA.
Partes: Ministério Público do Estado do Pará e a empresa NOPRAGAS CONTROLE AMBIENTAL LTDA-EPP .
Objeto e Justificativa do Aditamento: Prestação de serviço de higienização e desinfecção dos reservatórios prediais de água destinada ao consumo humano. Prorrogação do prazo de vigência por mais 12 (doze) meses e reajuste do valor do contrato.
Data de Assinatura: 21/10/2021.
Vigência do Aditamento: 29/10/2021 a 28/10/2022.
Valor Total Anual Reajustado: R$ 24.071,04 (vinte e quatro mil, setenta e um reais e quatro centavos).
Dotação Orçamentária:
Atividade: 12101.03.122.1494.8760
Elementos de Despesa: 339039
Fonte: 0101
Ordenador Responsável: Dr. César Bechara Nader Mattar Júnior, Procurador-Geral de Justiça.

Protocolo: 719499

AVISO DE LICITAÇÃO

AVISO DE LICITAÇÃO – NOVA DATA DE ABERTURA
Número do Processo: 77/2021-SGJ-TA
Modalidade: Pregão Eletrônico nº 062/2021-MP/PA
Objeto: Aquisição e o serviço de instalação de 02 (dois) scanners de mesa A3.
Regime de Execução: Indireta
Tipo de Licitação: Menor Preço por item
Modo de disputa: Aberto
Entrega do Edital: No site www.comprasgovernamentais.gov.br ou no Portal da Transparência no site www.mppa.mp.br
Observação: UASG - 925980.
Responsável pelo certame: Rafael Rodrigues de Souza
Local de Abertura: www.comprasgovernamentais.gov.br.
Data da Abertura: 09/11/2021
Hora da Abertura: 9:00h (NOVE HORAS) – HORÁRIO DE BRASÍLIA
Dotação Orçamentária:
Classificação: 12101.03.122.1494.8760 – Governança e Gestão;
Elemento: 4490-52 – Equipamentos e Materiais Permanentes;
Fonte: 0101 – Recursos Ordinários
Ordenador Responsável: CESAR BECHARA NADER MATTAR JUNIOR

Protocolo: 719442

AVISO DE LICITAÇÃO
Número do Processo: 105/2021 -SGJ-TA
Modalidade: Pregão Eletrônico nº 066/2021-MP/PA
Objeto: Aquisição de Câmeras Digitais Compactas de Ação Tipo Body Cam e acessórios.
Regime de Execução: Indireta
Tipo de Licitação: Menor Preço por grupo.
Modo de disputa: Aberto
Entrega do Edital: No site www.comprasgovernamentais.gov.br ou no Portal da Transparência no site www.mppa.mp.br
Observação: UASG - 925980.
Responsável pelo certame: Angelo Nazareno Costa Barbosa
Local de Abertura: www.comprasgovernamentais.gov.br.
Data da Abertura: 10/11/2021
Hora da Abertura: 9:00h (NOVE HORAS) – HORÁRIO DE BRASÍLIA
Dotação Orçamentária:
Classificação: 12101.03.091.1494.8758 – Promoção e Defesa dos Direitos Constitucionais.
Elemento: 4490-52 – Equipamentos e Material Permanente
Fonte: 0101 – Recursos Ordinários
Ordenador Responsável: CESAR BECHARA NADER MATTAR JUNIOR

Protocolo: 719585

PREGÃO ELETRÔNICO Nº 061/2021-MP/PA
OBJETO: Contratação de empresa para prestação de serviços de produção de clipping eletrônico de matérias jornalísticas, monitoramento de redes sociais e gestão de informação de temas de interesse do Ministério Público do Estado do Pará.
AVISO DE EDITAL
ALTERAÇÃO DATA DE ABERTURA DO CERTAME
Considerando a necessidade de devolver prazo de publicidade, em virtude do pedido de esclarecimento que deveria ser respondido até o dia 20/01/2021 e que foi respondido apenas nesta data, 21/10/2021, a abertura do certame fica transferida para o dia 05 de novembro de 2021.
Deste modo, este documento altera o edital do certame Pregão Eletrônico nº 061/2021-MP/PA conforme abaixo:
Onde se lê: "Data da sessão: 03 DE NOVEMBRO DE 2021";
Leia-se: Data da sessão: "05 DE NOVEMBRO DE 2021"
Belém, 21 de outubro de 2021.
CESAR BECHARA NADER MATTAR JÚNIOR
Procurador-Geral de Justiça

Protocolo: 719702

AVISO DE RESULTADO DE LICITAÇÃO

RESULTADO DE LICITAÇÃO
O MINISTÉRIO PÚBLICO DO ESTADO comunica aos interessados do resultado da Fase de Classificação e Julgamento das Propostas Financeiras e habilitação do Pregão Eletrônico nº. 029/2021-mp/pa, empreitada por preço global por lote, no tipo menor preço, que tem como objeto a contratação de pessoa jurídica para a prestação de serviços continuados de limpeza e conservação- À vista da habilitação, foi declarada vencedora a empresa com o seguinte valor:
12.202.614/0001-35– M. K. R. PESSOA- TOTAL R$ 400.628,40
GRUPO 01 – Valor Total .... R$ 255.999,60
ITEM 07 – Valor Total .... R$ 72.530,88
ITEM 08 – Valor Total .... R$ 72.097,92
Valor Parcial do Certame: R$ 400.628,40
Belém (Pa), 21 de outubro de 2021
Rafael Rodrigues de Souza
Pregoeiro

Protocolo: 719326

TERMO DE HOMOLOGAÇÃO

TOMADA DE PREÇOS Nº. 003/2021-MP/PA
OBJETO: Reforma em prédio do Ministério Público do Estado do Pará - MPPA: Lote I – Reforma em sede do MPPA no município de ÓBIDOS; Lote II - Reforma em sede do MPPA no município de ALENQUER.
HOMOLOGAÇÃO
Tendo em vista o que consta do Processo nº 100/2021-SGJ-TA, o qual ensejou a Tomada de Preços nº. 003/2021-MP/PA e, diante do julgamento da Comissão Permanente de Licitação, designada pela PORTARIA nº 230/2021-MP/PGJ, adjudico e homologo, conforme art. 43, VI, da Lei nº 8.666/93, o objeto licitado a favor da empresa abaixo, para todos os efeitos previstos em lei:

OBJETO	1ª CLASSIFICADA	VALOR GLOBAL
LOTE I - REFORMA EM SEDE DO MPPA NO MUNICÍPIO DE ÓBIDOS	ENGETOR LTDA – EPP	R$-119.783,09
LOTE II – REFORMA EM SEDE DO MPPA NO MUNICÍPIO DE ALENQUER	ENGETOR LTDA – EPP	R$-148.161,38.

Encaminhe-se os autos à Atividade de Licitações para as providências pertinentes.
Belém, 21 de outubro de 2021.
CESAR BECHARA NADER MATTAR JÚNIOR
Procurador Geral de Justiça

Protocolo: 719427

OUTRAS MATÉRIAS

PORTARIA Nº 3571/2021-MP/PGJ
O PROCURADOR-GERAL DE JUSTIÇA, usando de suas atribuições legais,
CONSIDERANDO o disposto no art. 57, parágrafo único da Lei Complementar Estadual nº 057, de 6 de julho de 2006 (Lei Orgânica do Ministério Público do Estado do Pará) c/c o art. 27, §3.º, I e II da Resolução n.º 010/2011 do Colégio de Procuradores de Justiça do Ministério Público do Estado do Pará, bem como os termos da Decisão do Egrégio Conselho Superior do Ministério Público do Estado do Pará
CONSIDERANDO o Inquérito Civil SIMP N.º 000342-804/2015
R E S O L V E:
DESIGNAR o Promotor de Justiça RAFAEL TREVISAN DAL BEM, titular da 2.ª PJ CRIMINAL DE ALTAMIRA, ou quem suas vezes fizer, para atuar no Inquérito Civil supramencionado e tomar as providências cabíveis quanto a prosseguimento do feito.
PUBLIQUE-SE, REGISTRE-SE E CUMPRA-SE.
PROCURADORIA-GERAL DE JUSTIÇA.
Belém, 21 de outubro de 2021.
CESAR BECHARA NADER MATTAR JUNIOR
PROCURADOR-GERAL DE JUSTIÇA

Protocolo: 719432

EXTRATO DE PUBLICAÇÃO DO PROCEDIMENTO ADMINISTRATIVO Nº 002037-382/2021
A PROMOTORA DE JUSTIÇA DO 3º CARGO DA PROMOTORIA DE JUSTIÇA DE CONCEIÇÃO DO ARAGUAIA, Dra. CREMILDA AQUINO DA COSTA, torna pública a instauração do PROCEDIMENTO ADMINISTRATIVO nº 002037-382/2021, que se encontra à disposição na sede da 3ª Promotoria de Justiça de Conceição do Araguaia, localizada na Avenida Marechal Rondon, nº 90, Centro, CEP 68.540-000, e-mail 3pjconceicaodoaraguaia@mppa.mp.br , telefone/WhatsApp (94) 99116-4187. PORTARIA de Instauração nº 019/2021-MPPA/3ª PJCA. Data da instauração: 14/10/2021. Objeto: apuração de fato que enseja a tutela de interesse individual indisponível consistente no direito da pessoa com deficiência ao exercício regular da curatela, objeto da Notícia de Fato nº 002037-382/2021. Promotora de Justiça: CREMILDA AQUINO DA COSTA

Protocolo: 719431

EXTRATO DE PUBLICAÇÃO DO PROCEDIMENTO ADMINISTRATIVO Nº 001609-382/2021
A PROMOTORA DE JUSTIÇA DO 3º CARGO DA PROMOTORIA DE JUSTIÇA DE CONCEIÇÃO DO ARAGUAIA, Dra. CREMILDA AQUINO DA COSTA, torna pública a instauração do PROCEDIMENTO ADMINISTRATIVO nº 001609-382/2021, que se encontra à disposição na sede da 3ª Promotoria de Justiça de Conceição do Araguaia, localizada na Avenida Marechal Rondon, nº 90, Centro, CEP 68.540-000, e-mail 3pjconceicaodoaraguaia@mppa.

mp.br , telefone/WhatsApp (94) 99116-4187. PORTARIA de Instauração nº 020/2021-MPPA/3ª PJCA. Data da instauração: 14/10/2021. Objeto: apuração de fato que enseja a tutela de interesse individual indisponível consistente no direito dos menores R.M.D.S., J.M.D.S., M.M.D.A., P.H.D.S. e B.M. a não serem submetidos a situação de risco pela ausência da mãe Maria Aparecida dos Santos Machado e do pai Lenivaldo Morais da Silva), objeto da Notícia de Fato nº 001609-382/2021. Promotora de Justiça: CREMILDA AQUINO DA COSTA

Protocolo: 719413

Ministério Público do Estado do Pará
Extrato da PORTARIA nº 013/2021-MP/1ªPJM/2ªPJM
Os Promotores de Justiça titulares dos 1º e do 2º Cargos de Marituba resolvem Instaurar PROCEDIMENTO ADMINISTRATIVO, de n° 002875-025/2021, com o objetivo de acompanhar e fiscalizar medidas adotadas pelo Poder Público Municipal de Marituba com vistas à implementação integral da Lei Federal nº 13.257, de 8 de março de 2016, conhecida como "Marco Legal da Primeira Infância", dispondo sobre as políticas públicas a serem prioritariamente adotas para esta faixa etária.

Protocolo: 719418

MINISTÉRIO PÚBLICO DO ESTADO DO PARÁ
Extrato da PORTARIA nº 027/2021/MP/2ª PJCA
O 2º Promotor de Justiça de Conceição do Araguaia/PA, com fundamento no Art. 52, VI, alínea "a" da Lei Complementar nº 057/06 e no Art. 4º, inciso VI da Resolução nº 23 do CNMP, 17/09/07 e Art. 24, § 2º, inciso I e Art. 32, ambos da Resolução nº 007/2019-CPJ, torna público a instauração do Procedimento Administrativo nº 002807-382/2021 que se encontra a disposição na Promotoria de Justiça de Conceição do Araguaia/PA, situada na Rua Marechal Rondon, 90, Centro, CEP 68.540-000 – Conceição do Araguaia/PA. Fone/Fax: (94) 3421-1218.
PORTARIA nº 027/2021/MP/2ª PJCA
Assunto: Acompanhar a fiscalização das Políticas Públicas necessárias para o desenvolvimento das Unidades de Saúde de Floresta do Araguaia/PA.
ALFREDO MARTINS DE AMORIM – PROMOTOR DE JUSTIÇA.

Protocolo: 719275

MINISTÉRIO PÚBLICO DO ESTADO DO PARÁ
Extrato da PORTARIA nº 026/2021/MP/2ª PJCA
O 2º Promotor de Justiça de Conceição do Araguaia/PA, com fundamento no Art. 52, VI, alínea "a" da Lei Complementar nº 057/06 e no Art. 4º, inciso VI da Resolução nº 23 do CNMP, 17/09/07 e Art. 24, § 2º, inciso I e Art. 32, ambos da Resolução nº 007/2019-CPJ, torna público a instauração do Procedimento Administrativo nº 002808-382/2021 que se encontra a disposição na Promotoria de Justiça de Conceição do Araguaia/PA, situada na Rua Marechal Rondon, nº 90, Centro, CEP 68.540-000 – Conceição do Araguaia/PA. Fone/Fax: (94) 3421-1218.
PORTARIA nº 026/2021/MP/2ª PJCA
Assunto: Acompanhar a fiscalização das Políticas Públicas necessárias para o desenvolvimento das Unidades de Educação de Floresta do Araguaia/PA.
ALFREDO MARTINS DE AMORIM – PROMOTOR DE JUSTIÇA.

Protocolo: 719272

MINISTÉRIO PÚBLICO DO ESTADO DO PARÁ
Extrato da PORTARIA nº 028/2021/MP/2ª PJCA
O 2º Promotor de Justiça de Conceição do Araguaia/PA, com fundamento no Art. 52, VI, alínea "a" da Lei Complementar nº 057/06 e no Art. 4º, inciso VI da Resolução nº 23 do CNMP, 17/09/07 e Art. 24, § 2º, inciso I e Art. 32, ambos da Resolução nº 007/2019-CPJ, torna público a instauração do Procedimento Administrativo nº 002810-382/2021 que se encontra a disposição na Promotoria de Justiça de Conceição do Araguaia/PA, situada na Rua Marechal Rondon, nº 90, Centro, CEP 68.540-000 – Conceição do Araguaia/PA. Fone/Fax: (94) 3421-1218.
PORTARIA nº 028/2021/MP/2ª PJCA
Assunto: Acompanhar e fiscalizar o cumprimento das cláusulas do Termo de Ajustamento de Conduta referente ao IC nº 004/2016, celebrado com o município de Conceição do Araguaia/PA.
ALFREDO MARTINS DE AMORIM – PROMOTOR DE JUSTIÇA.

Protocolo: 719277

PORTARIA Nº 3557/2021-MP/PGJ
O PROCURADOR-GERAL DE JUSTIÇA, usando de suas atribuições legais,
CONSIDERANDO o disposto no art. 56, IX, da Lei Complementar nº 057, de 6 de julho de 2006 (Lei Orgânica do Ministério Público do Estado do Pará);
CONSIDERANDO o Procedimento Investigatório Criminal n.º 02/2021, registrado sob o SIMP n.º 000014-009/2021
R E S O L V E:
REVOGAR a PORTARIA n.º 3516/2021-MP/PGJ.
DELEGAR poderes a Promotora de Justiça ADRIANA PASSOS FERREIRA para, em nome do Procurador-Geral de Justiça realizar a oitiva do Secretário de Transportes do Estado do Pará, referente ao Procedimento Investigatório Criminal n.º 02/2021, SIMP N.º 000014-009/2021, podendo tomar todas as medidas cabíveis e necessárias à realização da oitiva, em tudo respeitados os direitos e garantias que assistem as pessoas envolvidas, conforme o previsto na legislação competente.
PUBLIQUE-SE, REGISTRE-SE E CUMPRA-SE.
PROCURADORIA-GERAL DE JUSTIÇA.
BELÉM, 20 de outubro de 2021.
CESAR BECHARA NADER MATTAR JUNIOR
Procurador-Geral de Justiça

Protocolo: 719307

MINISTÉRIO PÚBLICO DO ESTADO DO PARÁ
Extrato da PORTARIA nº 021/2021-MP/PJCP
A Promotora de Justiça da cidade de Concórdia do Pará, Naiara Vidal Nogueira, com fundamento no art. 54, VI e § 3º da Lei Complementar nº 057/06 e no Art. 4º, inc. VI da RESOLUÇÃO Nº 23 – CNMP, de 17/09/07, torna pública a instauração do Inquérito Civil Público, através da PORTARIA nº 021/2021-MP/PJCP, que se encontra à disposição na Promotoria de Justiça de Concórdia do Pará, situada na Rua Bezerra de Menezes, nº 280, Bairro Nova Aurora, CEP: 68685-000, Concórdia do Pará/PA.
PORTARIA nº 021/2021-MP/PJCP
Objeto: Apurar a ocorrência de improbidade administrativa enquadrável na Lei n° 8.429/92, praticada pelo Prefeito Municipal Elias Guimarães Santiago, Secretário de Saúde, Alfonso Luiz Batista, e a empresa E.M.de F Guimarães, consistente na ilegalidade na compra de um equipamento de raio-x no ano de 2018, que nunca funcionou, totalizando o prejuízo ao erário de r$ 119,800,00 (cento e dezenove mil e oitocentos reais), e de colher os elementos necessários ao ajuizamento da ação judicial cabível ou suficiente para a promoção de arquivamento do procedimento investigatório.

Protocolo: 719182

Republicada por incorreção no D.O.E. de 21 de outubro de 2021
PORTARIA Nº 0509/2021-MP/SUB-TA
A SUBPROCURADORA-GERAL DE JUSTIÇA, PARA A ÁREA TÉCNICO-ADMINISTRATIVA, usando das atribuições que lhe foram delegadas pela PORTARIA nº 114/2018- MP/PGJ, de 12 de janeiro de 2018,
R E S O L V E:
CONCEDER aos servidores abaixo relacionados, Licença por Motivo de Doença em Pessoa da Família, com fulcro nos artigos 85 a 87 da Lei nº 5.810/1994:
•LANA CRISTINA DA COSTA DE ANDRADE – Período: 13 a 23/10/2021 – GEDOC nº 132765/2021
SUBPROCURADORIA-GERAL DE JUSTIÇA, PARA A ÁREA TÉCNICO-ADMINISTRATIVA.
Belém/PA, 19 de outubro de 2021.
UBIRAGILDA SILVA PIMENTEL
Subprocuradora-Geral de Justiça, para a Área Técnico-Administrativa
PORTARIA Nº 0510/2021-MP/SUB-TA
A SUBPROCURADORA-GERAL DE JUSTIÇA, PARA A ÁREA TÉCNICO-ADMINISTRATIVA, usando das atribuições que lhe foram delegadas pela PORTARIA nº 114/2018- MP/PGJ, de 12 de janeiro de 2018,
R E S O L V E:
CONCEDER aos servidores abaixo relacionados, Licença por Motivo de Doença em Pessoa da Família, com fulcro nos artigos 85 a 87 da Lei nº 5.810/1994:
•RITA CASSIA DA SILVA RODRIGUES - Período: 04/10/2021 - GEDOC nº 131685/2021
•SARA CORREA BARROS - Período: 18/10/2021 - GEDOC nº 132912/2021
•SARA CORREA BARROS - Período: 15/10/2021 - GEDOC nº 132910/2021
•SILVIA MENDONCA TEIXEIRA - Período: 04/10/2021 - GEDOC nº 131694/2021
SUBPROCURADORIA-GERAL DE JUSTIÇA, PARA A ÁREA TÉCNICO-ADMINISTRATIVA.
Belém/PA, 20 de outubro de 2021.
UBIRAGILDA SILVA PIMENTEL
Subprocuradora-Geral de Justiça, para a Área Técnico-Administrativa
PORTARIA Nº 0511/2021-MP/SUB-TA
A SUBPROCURADORA-GERAL DE JUSTIÇA, PARA A ÁREA TÉCNICO-ADMINISTRATIVA, usando das atribuições que lhe foram delegadas pela PORTARIA nº 114/2018- MP/PGJ, de 12 de janeiro de 2018,
R E S O L V E:
CONCEDER aos servidores abaixo discriminados licença para tratamento de saúde, com fulcro nos artigos 81 a 84 da Lei nº 5.810/1994:
•ADRIANO MAIA CORREA - Período: 14 a 15/10/2021 - GEDOC nº 133008/2021
•ALINE DANIELLI AGUIAR PINTO - Período: 01 a 05/10/2021 - GEDOC nº 131655/2021
•FRANCISCO NUNES DA SILVA JUNIOR - Período: 04/10/2021 - GEDOC nº 131721/2021
•INGRID RODRIGUES SANTOS - Período: 29/09 a 04/10/2021 - GEDOC nº 131674/2021
•JACKELYNE ALBERTO ALVES DOS SANTOS - Período: 06/10/2021 - GEDOC nº 132087/2021
•MARIA DE JESUS BORGES DA SILVA - Período: 04/10 a 02/11/2021 - GEDOC nº 131918/2021
•MARIA FRANCISCA DOS SANTOS DE BARROS - Período: 01/10/2021 - GEDOC nº 131835/2021
•MARIA ROSEMIRA LOBATO LOUREIRO - Período: 04/10/2021 - GEDOC nº 131700/2021
•RONALDO MAGALHAES DE SOUZA - Período: 05 a 06/10/2021 - GEDOC nº 132071/2021
•SHEYLA REGINA ABEN ATHAR OLIVEIRA - Período: 05/10/2021 - GEDOC nº 132058/2021
SUBPROCURADORIA-GERAL DE JUSTIÇA, PARA A ÁREA TÉCNICO-ADMINISTRATIVA.
Belém, 20 de outubro de 2021.
UBIRAGILDA SILVA PIMENTEL
Subprocuradora-Geral de Justiça, para a Área Técnico-Administrativa

Protocolo: 719194

MINISTÉRIO PÚBLICO DO ESTADO DO PARÁ
Extrato da PORTARIA Nº 013/2021-MP/PJF
O Promotor de Justiça Titular de Faro, com fundamento nos artigos 127 e 129, incisos II, III, da Constituição Federal, na forma das Resoluções nº 23/2007 do Conselho Nacional do Ministério Público e 10/2011 do Ministério Público do Estado do Pará, combinados com o artigo 52, incisos I e VI, da Lei Complementar do Estado do Pará nº 57/2006, torna pública a instauração do Procedimento Administrativo Nº 000235-158/2021 que se encontra a disposição na Promotoria de Justiça de Faro, situada na Rua Dr. Dionísio Bentes, s/nº – Centro – CEP: 68.280-000,Faro – Fone/ Fax: (93)3557-1119.
PORTARIA nº 013/2021-MP/PJF
Fiscalizados: Município de Faro , Secretário de Obras e Transporte do Município de Faro e Empresa K. B. Serviços e Locação EIRELI - CNPJ 40.496.084/001-10
Assunto: Procedimento Administrativo instaurado com o objetivo de acompanhar e fiscalizar o cumprimento/execução do contrato nº 058/2021.
Osvaldino Lima de Sousa- Promotor de Justiça

Protocolo: 719176

PORTARIA Nº 0522/2021-MP/SUB-TA

A SUBPROCURADORA-GERAL DE JUSTIÇA PARA A ÁREA TÉCNICO ADMINISTRATIVA, usando das atribuições que lhe foram delegadas pela PORTARIA nº 820/2021-MP/PGJ de 12 de abril de 2021,

CONSIDERANDO o disposto no Parágrafo único, do art. 2º, da Resolução nº 006/2019-CPJ, de 25 de maio de 2019, publicada no Diário Oficial do Estado, de 08/5/2019;

CONSIDERANDO a Escala de Plantão para o mês outubro de 2021, elaborada pela Coordenadoria das Procuradorias de Justiça Cíveis, datadas de 24 de setembro de 2021, publicada no site do Ministério Público do Estado do Pará;

CONSIDERANDO a Escala de Plantão para o mês outubro de 2021, elaborada pela Coordenadoria das Procuradorias de Justiça Criminais, datadas de 23 de setembro de 2021, publicada no site do Ministério Público do Estado do Pará;

CONSIDERANDO o disposto no artigo 2º da PORTARIA nº 1102/2021-MP/PGJ, de 14/05/2021;

CONSIDERANDO a necessidade de disponibilizar equipe de apoio aos senhores membros do Parquet escalados para o plantão institucional do segundo grau.

R E S O L V E:

Art. 1º - CONVOCAR os servidores relacionados no Anexo Único desta PORTARIA para realizarem em regime presencial o plantão institucional junto aos Órgãos de Execução de Segundo Grau do Ministério Público do Estado do Pará, no período de 23, 24 e 25/10/2021.

Art. 2º - O não atendimento injustificado da convocação para os plantões sujeitará o convocado à aplicação das penalidades previstas na Lei Estadual nº 5.810/94.

ANEXO ÚNICO

ESCALA DE PLANTÃO DE SERVIDORES

PROCURADORIA DE JUSTIÇA CÍVEL e PROCURADORIA DE JUSTIÇA CRIMINAL

PERÍODO: 23, 24 e 25/10/2021

Em observância a Resolução nº 006/2019-CPJ, de 25 de abril de 2019, publicadas no Diário Oficial do Estado, de 08/5/2019, Escalas de Plantão para o mês outubro de 2021, elaboradas pela Coordenadoria das Procuradorias de Justiça Cíveis, datada de 24 de setembro de 2021 e Coordenadoria das Procuradorias de Justiça Criminais, datada de 23 de setembro de 2021, ambas publicada no site do Ministério Público do Estado do Pará e da PORTARIA nº 1102/2021-MP/PGJ, de 14/05/2021.

DIA 23/10/2021 (sábado)

REPRESENTANTE DO QUADRO TÉCNICO-JURÍDICO

Alyne Azevedo Marchiori (Assessora técnica especializada da Procuradoria Justiça Cível)

Rosana Castro Antunes (Assessora técnica especializada de Procuradoria de Justiça Criminal)

DIA 24/10/2021 (domingo)

REPRESENTANTE DO QUADRO TÉCNICO-JURÍDICO

Stéphane Cristina Caetano Cabral (Assessora da Procuradoria Cível)

Glaucia Miranda Chada (Assessora de Procuradoria de Justiça Criminal)

DIA 25/10/2021 (segunda-feira) - Recírio - Ponto Facultativo

REPRESENTANTE DO QUADRO TÉCNICO-JURÍDICO

Ingrid Rodrigues Santos (Assessora da Procuradoria Cível)

Rosana Castro Antunes (Assessora técnica especializada de Procuradoria de Justiça Criminal)

PUBLIQUE-SE, REGISTRE-SE E CUMPRA-SE.

SUBPROCURADORIA-GERAL DE JUSTIÇA, PARA A ÁREA TÉCNICO-ADMINISTRATIVA.

Belém, 20 de outubro de 2021.

UBIRAGILDA SILVA PIMENTEL

Subprocuradora-Geral de Justiça, para a Área Técnico-Administrativa

Protocolo: 719168

Extrato da PORTARIA nº 057/2021 – Inquérito Civil nº 000284-151/2019

O PROMOTOR DE JUSTIÇA DO 6º CARGO DA PROMOTORIA DE DEFESA DO PATRIMONIO PÚBLICO E DA MORALIDADE ADMINISTRATIVA, Dr. ALDO DE OLIVEIRA BRANDÃO SAIFE, torna pública a instauração do Inquérito Civil nº 000284-151/2019 que se encontra à disposição na sede do Ministério Público na Rua João Diogo n. 100, bairro da Cidade Velha, nesta cidade de Belém do Pará.

PORTARIA de Instauração: 057/2021-MP/6ºPJDPPMA

Objeto: Apurar o possível pagamento por parte da Secretaria Municipal de Saúde (SESMA) de valores maiores do que efetivamente produzido pelo Hospital Universitário João de Barros Barreto (HUJBB) referentes à prestação de serviços de Média e Alta Complexidade, objeto do Contrato nº 463/2016, sem que o Município de Belém tenha fiscalizado e cobrado pela prestação integral dos serviços pactuado.

Promotor de Justiça: ALDO DE OLIVEIRA BRANDÃO SAIFE

Promotoria de Justiça: 6º cargo da Promotoria de Justiça de Defesa do Patrimônio Público e da Moralidade Administrativa de Belém.

Protocolo: 719160

MINISTÉRIO PÚBLICO DO ESTADO DO PARÁ

Extrato da PORTARIA nº 054/2021-MP/11ªPJ/STM

A 11ª Promotora de Justiça de Santarém, com fundamento no art. 54, VI e § 3º da Lei Complementar nº 057/06 e no art. 4º, VI da Res. 23-CNMP, de 17/09/07, torna pública a instauração do Procedimento Administrativo nº 000084-340/2021, que se encontra à disposição no 11º Cargo de Promotor de Justiça de Santarém, situado na Av. Mendonça Furtado, nº 3991, Bairro: Liberdade, CEP. 68.040-148, Fone 3512-0400, Santarém/Pa.

PORTARIA nº 054/2021-MP/11ªPJ/STM

Interessados: Secretaria Municipal de Trabalho e Assistência Social de Santarém; Umberto da Silva Rebelo; Maria do Carmo Pereira e Manoel Luis.

Assunto: objetivando apurar informações e adotar medidas cabíveis, a fim de assegurar aos idosos Umberto da Silva Rebelo e Maria do Carmo Pereira, ambos com 75 (setenta e cinco) anos de idade, o efetivo respeito aos direitos, nos termos do artigo 2º do Estatuto do Idoso.

LARISSA BRASIL BRANDÃO – 11ª Promotora de Justiça de Santarém

Protocolo: 719139

MINISTÉRIO PÚBLICO DO ESTADO DO PARÁ

Extrato da PORTARIA nº 054/2021-MP/3ªPJ

O Ministério Público do Estado do Pará, por meio da Promotora de Justiça PAULA CAROLINE NUNES MACHADO, titular do 1º cargo da PJ de Paragominas, respondendo pela 3ª PJ Paragominas, com fundamento no art. 54, VI, e §3º da Lei Complementar nº 057/06, no art. 4º, Inc. VI, da Resolução nº 23 – CNMP, de 17/09/07, e nos arts. 32 (final) e 24, §2º, I, da Resolução nº 007/2019–CPJ, torna pública a instauração do INQUÉRITO CIVIL, PORTARIA nº 054/2021-MP/3ªPJ, que se encontra à disposição na Promotoria de Justiça de Paragominas, situada no Eixo W1, s/nº, bairro Célio Miranda, CEP 68.625-510 – Paragominas/PA, telefones nºs (91) 3729-1783 / 3729-3820.

PORTARIA nº 054/2021-MP/3ªPJ

Requerido: DEMERVALDO VIEIRA SANTOS.

Objeto: apurar crime previsto no art. 50, da Lei 9.605/98.

PAULA CAROLINE NUNES MACHADO, titular do 1º cargo da PJ de Paragominas, respondendo pela 3ª PJ Paragominas

Protocolo: 719136

MINISTÉRIO PÚBLICO DO ESTADO DO PARÁ

Extrato da PORTARIA nº 055/2021-MP/11ªPJ/STM

A 11ª Promotora de Justiça de Santarém, com fundamento no art. 54, VI e § 3º da Lei Complementar nº 057/06 e no art. 4º, VI da Res. 23-CNMP, de 17/09/07, torna pública a instauração do Procedimento Administrativo nº 000079-340/2021, que se encontra à disposição no 11º Cargo de Promotor de Justiça de Santarém, situado na Av. Mendonça Furtado, nº 3991, Bairro: Liberdade, CEP. 68.040-148, Fone 3512-0400, Santarém/Pa.

PORTARIA nº 055/2021-MP/11ªPJ/STM

Interessados: Secretaria Municipal de Trabalho e Assistência Social de Santarém; Francisco Lemos da Rocha, idoso de 61 (sessenta e um) anos de idade; "Marcos" e "Genilson".

Assunto: objetivando apurar informações e adotar medidas cabíveis, a fim de assegurar ao idoso Francisco Lemos da Rocha, de 61 (sessenta e um) anos de idade, o efetivo respeito aos direitos, nos termos do artigo 2º do Estatuto do Idoso.

LARISSA BRASIL BRANDÃO – 11ª Promotora de Justiça de Santarém

Protocolo: 719144

Extrato da PORTARIA nº 056/2021 – Inquérito Civil nº 035186-003/2020

O PROMOTOR DE JUSTIÇA DO 6º CARGO DA PROMOTORIA DE DEFESA DO PATRIMONIO PÚBLICO E DA MORALIDADE ADMINISTRATIVA, Dr. ALDO DE OLIVEIRA BRANDÃO SAIFE, torna pública a instauração do Inquérito Civil nº 035186-003/2020 que se encontra à disposição na sede do Ministério Público na Rua João Diogo n. 100, bairro da Cidade Velha, nesta cidade de Belém do Pará.

PORTARIA de Instauração: 056/2021-MP/6ºPJDPPMA

Objeto: Apurar a possível realização de plantões pelos agentes penitenciários da Secretaria de Estado de Administração Penitenciária (SEAP) em desconformidade com o estabelecido no art. 19, §§ 1º e 3º, da Lei n° Estadual n° 8.937/2019.

Promotor de Justiça: ALDO DE OLIVEIRA BRANDÃO SAIFE

Promotoria de Justiça: 6º cargo da Promotoria de Justiça de Defesa do Patrimônio Público e da Moralidade Administrativa de Belém.

Protocolo: 719150

MINISTÉRIO PÚBLICO DO ESTADO DO PARÁ

Extrato da PORTARIA nº 052/2021-MP/3ªPJ

O Ministério Público do Estado do Pará, por meio da Promotora de Justiça PAULA CAROLINE NUNES MACHADO, titular do 1º cargo da PJ de Paragominas, respondendo pela 3ª PJ Paragominas, com fundamento no art. 54, VI, e §3º da Lei Complementar nº 057/06, no art. 4º, Inc. VI, da Resolução nº 23 – CNMP, de 17/09/07, e nos arts. 32 (final) e 24, §2º, I, da Resolução nº 007/2019–CPJ, torna pública a instauração do INQUÉRITO CIVIL, PORTARIA nº 052/2021-MP/3ªPJ, que se encontra à disposição na Promotoria de Justiça de Paragominas, situada no Eixo W1, s/nº, bairro Célio Miranda, CEP 68.625-510 – Paragominas/PA, telefones nºs (91) 3729-1783 / 3729-3820.

PORTARIA nº 052/2021-MP/3ªPJ

Requerido: EMANUEL DE SOUZA FRANÇA.

Objeto: apurar crime previsto no art. 50, da Lei 9.605/98.

PAULA CAROLINE NUNES MACHADO, titular do 1º cargo da PJ de Paragominas, respondendo pela 3ª PJ Paragominas

Protocolo: 719133

MINISTÉRIO PÚBLICO DO ESTADO DO PARÁ

Extrato da PORTARIA nº 053/2021-MP/3ªPJ

O Ministério Público do Estado do Pará, por meio da Promotora de Justiça PAULA CAROLINE NUNES MACHADO, titular do 1º cargo da PJ de Paragominas, respondendo pela 3ª PJ Paragominas, com fundamento no art. 54, VI, e §3º da Lei Complementar nº 057/06, no art. 4º, Inc. VI, da

Resolução nº 23 – CNMP, de 17/09/07, e nos arts. 32 (final) e 24, §2º, I, da Resolução nº 007/2019–CPJ, torna pública a instauração do INQUÉRITO CIVIL, PORTARIA nº 053/2021-MP/3ªPJ, que se encontra à disposição na Promotoria de Justiça de Paragominas, situada no Eixo W1, s/nº, bairro Célio Miranda, CEP 68.625-510 – Paragominas/PA, telefones nºs (91) 3729-1783 / 3729-3820.
PORTARIA nº 053/2021-MP/3ªPJ
Requerido: MARIA LUIZ DE ANDRADE.
Objeto: apurar crime previsto no art. 50, da Lei 9.605/98.
PAULA CAROLINE NUNES MACHADO, titular do 1º cargo da PJ de Paragominas, respondendo pela 3ª PJ Paragominas

Protocolo: 719134

MINISTÉRIO PÚBLICO DO ESTADO DO PARÁ
Extrato da PORTARIA nº 051/2021-MP/3ªPJ
O Ministério Público do Estado do Pará, por meio da Promotora de Justiça PAULA CAROLINE NUNES MACHADO, titular do 1º cargo da PJ de Paragominas, respondendo pela 3ª PJ Paragominas, com fundamento no art. 54, VI, e §3º da Lei Complementar nº 057/06, no art. 4º, Inc. VI, da Resolução nº 23 – CNMP, de 17/09/07, e nos arts. 32 (final) e 24, §2º, I, da Resolução nº 007/2019–CPJ, torna pública a instauração do INQUÉRITO CIVIL, PORTARIA nº 051/2021-MP/3ªPJ, que se encontra à disposição na Promotoria de Justiça de Paragominas, situada no Eixo W1, s/nº, bairro Célio Miranda, CEP 68.625-510 – Paragominas/PA, telefones nºs (91) 3729-1783 / 3729-3820.
PORTARIA nº 051/2021-MP/3ªPJ
Requerido: JOÃO DE DEUS BALBINO DE ALMEIDA.
Objeto: apurar crime previsto no art. 50, da Lei 9.605/98.
PAULA CAROLINE NUNES MACHADO, titular do 1º cargo da PJ de Paragominas, respondendo pela 3ª PJ Paragominas

Protocolo: 719132

Extrato da Audiência Pública – Promotoria de Justiça de Anajás/Pa
A Promotoria de Justiça de Anajás/Pa, com fulcro na Resolução do CNMP, aprovada em 29.02.2012, torna pública a realização da audiência pública cujo objeto versa sobre Segurança Pública, que realizar-se-á na data de 19/10/2021, às 18h00min, no Ginásio de Esportes "Suzirley Nogueira", situado na Avenida Antônio Cardoso, s/nº, Cidade Nova I, na Cidade de Anajás-PA.
Edital de audiência pública nº 001/2021-MP/PJA
Audiência Pública - Tema: Segurança Pública.
HARRISON HENRIQUE DA CUNHA BEZERRA
Promotor de Justiça Titular da 2ª PJ de Breves/PA, em exercício na Promotoria de Anajás/PA.

Protocolo: 719127

MINISTÉRIO PÚBLICO DO ESTADO DO PARÁ
Extrato da PORTARIA nº 050/2021-MP/3ªPJ
O Ministério Público do Estado do Pará, por meio da Promotora de Justiça PAULA CAROLINE NUNES MACHADO, titular do 1º cargo da PJ de Paragominas, respondendo pela 3ª PJ Paragominas, com fundamento no art. 54, VI, e §3º da Lei Complementar nº 057/06, no art. 4º, Inc. VI, da Resolução nº 23 – CNMP, de 17/09/07, e nos arts. 32 (final) e 24, §2º, I, da Resolução nº 007/2019–CPJ, torna pública a instauração do INQUÉRITO CIVIL, PORTARIA nº 050/2021-MP/3ªPJ, que se encontra à disposição na Promotoria de Justiça de Paragominas, situada no Eixo W1, s/nº, bairro Célio Miranda, CEP 68.625-510 – Paragominas/PA, telefones nºs (91) 3729-1783 / 3729-3820.
PORTARIA nº 050/2021-MP/3ªPJ
Requerido: GENIVAL DA COSTA OLIVEIRA.
Objeto: apurar crime previsto no art. 50, da Lei 9.605/98.

PAULA CAROLINE NUNES MACHADO, titular do 1º cargo da PJ de Paragominas, respondendo pela 3ª PJ Paragominas

Protocolo: 719130

A V I S O Nº 08/2021-MP/CGMP
O Procurador de Justiça MANOEL SANTINO NASCIMENTO JUNIOR, Corregedor-Geral do Ministério Público do Estado do Pará, no uso de suas atribuições, AVISA a todos os membros que, conforme o Provimento nº 04/2019 – MP/CGMP, publicado no DOE do dia 18.09.19, o prazo para o envio do trabalho jurídico para concorrer ao Diploma de Honra ao Mérito de 2021, via sistema GEDOC, encerrará no dia 31/10/2021.
Belém (PA), 20 de outubro de 2021.
MANOEL SANTINO NASCIMENTO JUNIOR
Procurador de Justiça
Corregedor-Geral do Ministério Público

Protocolo: 719263

Republicada por alteração na original publicada no D.O.E. de 19 de outubro de 2021
PORTARIA Nº 1039/2021-MP/SUB-JI
A SUBPROCURADORA-GERAL DE JUSTIÇA, PARA A ÁREA JURÍDICO-INSTITUCIONAL, usando das atribuições que lhe foram delegadas pela PORTARIA nº 114/2018- MP/PGJ, de 12 de janeiro de 2018,
CONSIDERANDO o requerimento de lavra do Promotor de Justiça, Alexandre Azevedo de Mattos Moura Costa, por meio do qual solicita Licença Falecimento no período de 21 a 28/09/2021, conforme GEDOC nº 129977/2021, que por sua vez originou a PORTARIA de nº 1036/2021-MP/SUB-JI, expedida em 05/10/2021,
R E S O L V E:
CONCEDER ao membro abaixo discriminado licença por motivo de doença em pessoa da família, com fulcro no art. 132, inciso I, da Lei Complementar nº 057, de 6/7/2006.
•ALEXANDRE AZEVEDO DE MATTOS MOURA COSTA – Período: 20/09/2021 - GEDOC nº 129791/2021
SUBPROCURADORIA-GERAL DE JUSTIÇA, PARA A ÁREA JURÍDICO-INSTITUCIONAL.
Belém, 06 de outubro de 2021.
ANTONIO EDUARDO BARLETA DE ALMEIDA
Subprocurador-Geral de Justiça, para a Área Jurídico-Institucional
PORTARIA Nº 3517/2021-MP/PGJ
O PROCURADOR-GERAL DE JUSTIÇA, usando de suas atribuições legais; e
CONSIDERANDO os termos do expediente protocolizado sob o nº 10937/2021;
CONSIDERANDO que trata de revezamento da Gratificação do Tempo Integral, o que indubitavelmente não implicará em aumento de despesa com pessoal,
CONSIDERANDO os termos da PORTARIA n.º 1474/2011-MP/PGJ, de 5/4/2011, publicada no D.O.E. de 8/4/2011, que regulamentou, no âmbito do Ministério Público do Estado do Pará, a concessão da Gratificação de Tempo Integral aos servidores da Instituição,
R E S O L V E:
I – TORNAR SEM EFEITO o item III da PORTARIA nº 64/2021-MP/PGJ, datada de 19/01/2021, publicada no D.O.E em 25/01/2021.
II - CONCEDER à servidora KATIA CRISTINA MELO DO NASCIMENTO, ocupante de Auxiliar de Administração, lotada nas Promotorias de Justiça de Marituba, Gratificação de Tempo Integral, prevista no art. 137, § 1o, alínea "a", da Lei Estadual no 5.810, de 24/1/1994, até ulterior deliberação e enquanto desempenhar suas atividades junto àquela Promotoria, a contar de 01/08/2021.
PROCURADORIA-GERAL DE JUSTIÇA.
Belém, 19 de outubro de 2021.
ANTONIO EDUARDO BARLETA DE ALMEIDA
PROCURADOR-GERAL DE JUSTIÇA, EM EXERCÍCIO
PORTARIA Nº 3525/2021-MP/PGJ
O PROCURADOR-GERAL DE JUSTIÇA DO ESTADO DO PARÁ, no uso de suas atribuições legais, e
CONSIDERANDO a exoneração da servidora Paula Cristina Silva Barbosa do cargo de provimento em comissão de Assessor Técnico Especializado, por meio da PORTARIA nº 3204/2021-MP/PGJ, datada de 01/10/2021, publicada no DOE de 04/10/2021,
CONSIDERANDO que a nomeação não implicará aumento de despesa com pessoal no Ministério Público do Estado do Pará,
R E S O L V E:
NOMEAR, de acordo com o art. 183 da Constituição do Estado do Pará, c/c os arts. 6º, inciso II, e 7º da Lei Estadual n.º 5.810, de 24/1/1994, JUKIMAH FELIPE NASCIMENTO SENA, para exercer o cargo de provimento em comissão de Assessor Técnico Especializado, MP.CPCP-102.4, a contar de 01/10/2021.
PROCURADORIA-GERAL DE JUSTIÇA.
Belém, 19 de outubro de 2021.
ANTONIO EDUARDO BARLETA DE ALMEIDA
PROCURADOR-GERAL DE JUSTIÇA, EM EXERCÍCIO
PORTARIA Nº 3526/2021-MP/PGJ
O PROCURADOR-GERAL DE JUSTIÇA DO ESTADO DO PARÁ, no uso de suas atribuições legais, e
CONSIDERANDO a relotação da servidora Bianca da Costa Pereira, conforme GEDOC nº 130080/2021 ;
CONSIDERANDO que a nomeação não implicará aumento de despesa com pessoal no Ministério Público do Estado do Pará,
R E S O L V E:
NOMEAR, de acordo com o art. 183 da Constituição do Estado do Pará, c/c os arts. 6º, inciso II, e 7º da Lei Estadual n.º 5.810, de 24/1/1994, MARCOS MATHEUS PINTO NASCIMENTO, para exercer o cargo de provimento em comissão de Assessor de Promotoria de Justiça de 1ª entrância, MP.CPCP-102.3, a contar de 01/10/2021.
PROCURADORIA-GERAL DE JUSTIÇA.
Belém/PA, 19 de outubro de 2021.
ANTONIO EDUARDO BARLETA DE ALMEIDA
PROCURADOR-GERAL DE JUSTIÇA, EM EXERCÍCIO

Protocolo: 719480

Extrato da PORTARIA nº. 011/2021-MP/PJSN, que instaurou o Procedimento Administrativo nº. 000169-135/2021.
Procedimento Administrativo nº. 000169-135/2021
Interessado: a coletividade.
Objeto: Acompanhar a prestação de contas do cofinanciamento estadual de 2013 a 2020, referente à Secretaria de Assistência Social do Município de Santarém Novo.
Francisco Simeão de Almeida Júnior – Promotor de Justiça Titular da PJ de Santarém Novo

Protocolo: 719454

PORTARIA Nº 3556/2021-MP/PGJ
PROCURADOR-GERAL DE JUSTIÇA, usando de suas atribuições legais,
CONSIDERANDO que, no dia 08/10/2021, sexta-feira, a partir das 8h, iniciar-se-á a trasladação da Imagem de Nossa Senhora de Nazaré, na festividade do Círio, a maior manifestação de fé católica do Brasil;
CONSIDERANDO os termos do art. 18, inciso XVIII, alínea "i", item 1, da Lei Complementar Estadual n.º 057, de 6 de julho de 2006 (Lei Orgânica do Ministério Público do Estado do Pará);

CONSIDERANDO os termos do Ofício n.º 113/2021-MP/Coord. / PJ Castanhal, de 06/10/2021, protocolizado no "SIP" sob o n.º 15000/2021, em 06/10/2021,
R E S O L V E:
FACULTAR, no dia 08/10/2021, o expediente nas Promotorias de Justiça do Município de Castanhal, excetuados o Serviço de Guarda da Instituição e o Regime de Plantão.
PROCURADORIA-GERAL DE JUSTIÇA.
Belém, 20 de outubro de 2021.
ANTONIO EDUARDO BARLETA DE ALMEIDA
PROCURADOR-GERAL DE JUSTIÇA, EM EXERCÍCIO

Protocolo: 719472

PORTARIA Nº 0518/2021-MP/SUB-TA
A SUBPROCURADORA-GERAL DE JUSTIÇA, PARA A ÁREA TÉCNICO-ADMINISTRATIVA, usando das atribuições que lhe foram delegadas pela PORTARIA n.º 114/2018- MP/PGJ, de 12 de janeiro de 2018;
CONSIDERANDO os termos do Ofício n.º 029/2021/MP/CPPADS, de 25/06/2021, protocolizado no "SIP" sob o n.º 9057/2021, em 28/06/2021;
CONSIDERANDO que é dever da Administração Pública a apuração de irregularidades no serviço público, conforme prescrito no art. 199 da Lei Estadual n.º 5.810, de 24/01/1994,
R E S O L V E:
I – REDESIGNAR os servidores CARLOS VINÍCIUS REIS DOS SANTOS (Presidente), JOSÉ VENICIUS FRANCO DE OLIVEIRA e JOEL CARLOS DE OLIVEIRA ASSUNÇÃO (Membros), para integrarem a Comissão de Sindicância Administrativa Investigatória, instaurada pela PORTARIA n.º 70/2020-MP/SGJ-TA, de 27/02/2020, publicada no D.O.E. de 28/02/2020.
II - FIXAR o prazo de 30 (trinta) dias para a conclusão dos trabalhos.
III - CONVALIDAR todos os atos praticados até então pela Comissão.
SUBPROCURADORIA-GERAL DE JUSTIÇA, PARA A ÁREA TÉCNICO-ADMINISTRATIVA.
Belém, 20 de outubro de 2021.
UBIRAGILDA SILVA PIMENTEL
Subprocuradora-Geral de Justiça, para a Área Técnico-Administrativa

PORTARIA Nº 0520/2021-MP/SUB-TA
A SUBPROCURADORA-GERAL DE JUSTIÇA, PARA A ÁREA TÉCNICOADMINISTRATIVA, usando das atribuições que lhe foram delegadas pela PORTARIA n.º 114/2018- MP/PGJ, de 12 de janeiro de 2018;
CONSIDERANDO os termos do Ofício n.º 033/2021-MP/CAPAD, de 19/07/2021, protocolizado no "SIP" sob o n.º 10251/2021, em 19/07/2021;
CONSIDERANDO que é dever da Administração a apuração de irregularidades no serviço público, conforme prescrito no art. 199 da Lei Estadual n.º 5.810, de 24/1/1994,
R E S O L V E:
I – REDESIGNAR os servidores CARLOS VINÍCIUS REIS DOS SANTOS (Presidente), JOSÉ VENICIUS FRANCO DE OLIVEIRA e JOEL CARLOS DE OLIVEIRA ASSUNÇÃO (Membros), para integrarem a Comissão da Sindicância Administrativa Investigatória instaurada pela PORTARIA n.º 384/2020-MP/SGJ-TA, de 25/08/2020, publicada no D.O.E. de 31/08/2020.
II – FIXAR o prazo improrrogável de 30 (trinta) dias para a conclusão dos trabalhos.
III – CONVALIDAR todos os atos praticados até então pela Comissão.
SUBPROCURADORIA-GERAL DE JUSTIÇA, PARA A ÁREA TÉCNICO-ADMINISTRATIVA.
Belém, 20 de outubro de 2021.
UBIRAGILDA SILVA PIMENTEL
Subprocuradora-Geral de Justiça, para a Área Técnico-Administrativa

PORTARIA Nº 0521/2021-MP/SUB-TA
A SUBPROCURADORA-GERAL DE JUSTIÇA, PARA A ÁREA TÉCNICOADMINISTRATIVA, em exercício, designada pela PORTARIA n.º 2568/2021-MP/PGJ, de 23/08/2021, publicada no D.O.E. de 24/08/2021,
CONSIDERANDO os termos do Ofício n.º 42/2021/MP/CPPADS, de 19/08/2021, protocolizado no "SIP" sob o n.º 11919/2021, em 19/08/2021;
CONSIDERANDO que é dever da Administração Pública a apuração de irregularidades no serviço público, conforme prescrito no art. 199 da Lei Estadual n.º 5.810, de 24/01/1994,
R E S O L V E:
I - REDESIGNAR os servidores CARLOS VINÍCIUS REIS DOS SANTOS (Presidente), JOSÉ VENICIUS FRANCO DE OLIVEIRA e JOEL CARLOS DE OLIVEIRA ASSUNÇÃO (Membros), para integrarem a Comissão de Processo Administrativo Disciplinar e Sindicância, instaurada pela PORTARIA n.º 70/2020-MP/SGJ-TA, de 27/02/2020, publicada no D.O.E. de 28/02/2020.
II – FIXAR o prazo de 60 (sessenta) dias para a conclusão dos trabalhos.
III – CONVALIDAR todos os atos praticados até então pela Comissão.
SUBPROCURADORIA-GERAL DE JUSTIÇA, PARA A ÁREA TÉCNICO-ADMINISTRATIVA.
Belém, 20 de outubro de 2021.
UBIRAGILDA SILVA PIMENTEL
Subprocuradora-Geral de Justiça, para a Área Técnico-Administrativa
Republicada por incorreção no D.O.E. de 08 de outubro de 2021

PORTARIA Nº 3293/2021-MP/PGJ
O PROCURADOR-GERAL DE JUSTIÇA, usando de suas atribuições legais, e considerando os termos dos e-mails datados de 05, 15 e 19/10/2021,
R E S O L V E:
DESIGNAR a Promotora de Justiça de 3ª Entrância ÉRIKA MENEZES DE OLIVEIRA para responder pela Chefia de Gabinete da Procuradoria-Geral de Justiça, durante o afastamento do titular, ALEXANDRE MARCUS FONSECA TOURINHO, no período de 18 a 19/10/2021.
PROCURADORIA-GERAL DE JUSTIÇA.
Belém, 06 de outubro de 2021.
CESAR BECHARA NADER MATTAR JUNIOR
PROCURADOR-GERAL DE JUSTIÇA

PORTARIA Nº 3554/2021-MP/PGJ
O PROCURADOR-GERAL DE JUSTIÇA, usando de suas atribuições legais,
CONSIDERANDO os termos do Ofício n.º 081/2021/MPPA/CRAPSII, de 01/09/2021, protocolizado no "SIP" sob o n.º 12650/2021, em 01/09/2021;
CONSIDERANDO o disposto no art. 1º, § 1º, inciso II, da Resolução n.º 30, de 19/05/2008, publicada no D.O.U. de 27/05/2008, que veda a cumulação, pelo membro do Ministério Público que estiver exercendo cargo ou função de confiança na administração superior da Instituição, com o exercício da função eleitoral
R E S O L V E:
I - DISPENSAR, a contar de 01/09/2021, o Promotor de Justiça LEONARDO JORGE LIMA CALDAS da função de Coordenador da Região Administrativa 10 - Região Sudeste II, designado pela PORTARIA n.º 45/2021-MP/PGJ, de 15/01/2021, publicada no D.O.E. de 21/01/2021.
II - DISPENSAR, a contar de 02/09/2021, a Promotora de Justiça ROSÂNGELA ESTUMANO GONÇALVES HARTMANN da função de Vice-Coordenador da Região Administrativa 10 - Região Sudeste II, designada pela PORTARIA n.º 45/2021-MP/PGJ, de 15/01/2021, publicada no D.O.E. de 21/01/2021.
III - DESIGNAR a Promotora de Justiça ROSÂNGELA ESTUMANO GONÇALVES HARTMANN para, sem prejuízo de suas atribuições, exerce a função de Coordenador Região Administrativa 10 - Região Sudeste II, no período de 02/09 a 31/12/2021.
PROCURADORIA-GERAL DE JUSTIÇA.
Belém, 20 de outubro de 2021.
CESAR BECHARA NADER MATTAR JUNIOR
PROCURADOR-GERAL DE JUSTIÇA

PORTARIA Nº 3555/2021-MP/PGJ
O PROCURADOR-GERAL DE JUSTIÇA, usando de suas atribuições legais, e considerando os termos do Ofício n.º 124/2021-Ouvidoria-Geral/MPPA, de 05/10/2021, protocolizado no "SIP" sob o n.º 14897/2021, em 05/10/2021,
R E S O L V E:
DESIGNAR o Procurador de Justiça CLÁUDIO BEZERRA DE MELO, 2º Vice-Ouvidor-Geral do Ministério Público do Estado do Pará, para exercer o cargo de Ouvidor-Geral do Ministério Público, durante o afastamento do titular, ADÉLIO MENDES DOS SANTOS, no período de 07 a 08/10/2021.
PROCURADORIA-GERAL DE JUSTIÇA.
Belém, 20 de outubro de 2021.
ANTONIO EDUARDO BARLETA DE ALMEIDA
PROCURADOR-GERAL DE JUSTIÇA, EM EXERCÍCIO

Protocolo: 719468

EXTRATO DE ATA DE REGISTRO DE PREÇOS
Nº. da Ata de Registro de Preços: 054/2021-MP/PA.
Modalidade de Licitação: Pregão Eletrônico nº 052/2021-MP/PA.
Partes: Ministério Público do Estado do Pará e a empresa BMAXX COMERCIO E REPRESENTACOES EIRELI (CNPJ/MF sob nº 29.906.123/0001-78).
Objeto: REGISTRO DE PREÇOS PARA AQUISIÇÃO DE APARELHO TELEFÔNICO SEM FIO.
Data da Assinatura: 21/10/2021.
Vigência: 22/10/2021 a 22/10/2022.
Preços Registrados:

ITEM	Especificações Técnicas Mínimas	Unidade	Quantidade estimada	Preço Unitário	Valor Total Máximo do Item
03	APARELHO TELEFÔNICO SEM FIO tecnologia dect 6.0, identificador de chamadas, registro de chamadas recebidas, não atendidas e efetuadas, função viva voz, suporta até 4(quatro) ramais com comunicação interna, conferência e transferência de chamada, a bateria, manual de instruções em português, alimentação: bivolt ou 127 volts, aparelho homologado pela Anatel. Marca/Modelo: ELGIN / TSF 8001- PRETO.	Unid	40	R$164,00	R$6.560,00

Endereço da Contratada: Rua Antônio Barreto, nº 130, Loja: 02, Bairro: Umarizal, Belém/ PA, CEP: 66.055-050, telefone: (91) 3199-8616 / (91) 98434.5295, e-mail: baruch@terra.com.br.
Ordenador Responsável: CESAR BECHARA NADER MATTAR JÚNIOR.
Foro: Belém.

Protocolo: 719828

EXTRATO DE ATA DE REGISTRO DE PREÇOS
Nº. da Ata de Registro de Preços: 055/2021-MP/PA.
Modalidade de Licitação: Pregão Eletrônico nº 052/2021-MP/PA.
Partes: Ministério Público do Estado do Pará e a empresa DADB EQUIPAMENTOS E SERVIÇOS DE INFORMATICA LTDA (CNPJ/MF nº 12.980.808/0001-61,).
Objeto: REGISTRO DE PREÇOS PARA AQUISIÇÃO DE APARELHO TELEFÔNICO COM TECLADO E HEADSET.
Data da Assinatura: 21/10/2021.
Vigência: 22/10/2021 a 22/10/2022.
Preços Registrados:

ITEM	Especificações Técnicas Mínimas	Unidade	Quantidade estimada	Preço Unitário Máximo	Valor Total Máximo do Item
04	APARELHO TELEFÔNICO COM TECLADO E HEADSET tipo fone headset c/ tubo flexível. características adicionais: chave headset faz função gancho do telefone padrão, acessório modular jack rj11 (6x4) para conexão cabo de linha, tempo de flash 100, 300 e 600ms, teclas flash, mute, redial, led para identificadores de on/off e mute, aparelho homologado pela Anatel. Marca / Modelo: Elgin / HST-6000 PRETO.	Unid	20	R$166,00	R$3.320,00

Endereço da Contratada: SIA SUL, QD. 5-C, AE 11, N. 110, ED. TASSULA, SALA 204, ZONA INDUSTRIAL, CEP: 71.200-055, BRASILIA/DF, telefone nº (61) 3233-1052 / 8450-6131, E-mail: comercial@7ba.com.br.
Ordenador Responsável: CESAR BECHARA NADER MATTAR JÚNIOR.
Foro: Belém.

Protocolo: 719833

Republicado por incorreção no D.O.E. de 15/10/2021

EDITAL Nº 28/2021-MPPA

Formação de Cadastro Reserva Excepcional de estagiários de Direito para os órgãos auxiliares e/ou de execução da Região Administrativa Tocantins

A PROCURADORIA-GERAL DE JUSTIÇA, no uso de suas atribuições legais, tendo em vista o disposto no art. 67 da Lei Complementar Estadual nº 057 (Lei Orgânica do Ministério Público do Estado do Pará), de 6 de julho de 2006, no art. 37 da Lei Federal nº 8.625 (Lei Orgânica Nacional do Ministério Público), de 12 de fevereiro de 1993, e na Resolução nº 031/2013-CPJ, do Colégio de Procuradores de Justiça do Ministério Público Estadual), de 5 de dezembro de 2013, torna pública a abertura de inscrições para a formação de Cadastro Reserva Excepcional de estagiários do curso de Direito, visando ao preenchimento de vagas nos órgãos auxiliares e/ou de execução que compõem a Região Administrativa Tocantins.

1 DAS DISPOSIÇÕES PRELIMINARES

1.1 A formação de Cadastro Reserva Excepcional, objeto do presente Edital, visa suprir as eventuais vagas de estagiário do curso de Direito nos órgãos auxiliares e/ou de execução integrantes da Região Administrativa Tocantins, o qual terá validade até a homologação do resultado final da quinta seleção pública de estagiários.

1.2 O estágio não cria vínculo empregatício de nenhuma natureza entre o estagiário e o Ministério Público do Estado do Pará.

1.3 Os direitos, os deveres e as vedações do estagiário são previstos nos artigos 17 e 22 da Resolução nº 031/2013-CPJ, do Colégio de Procuradores de Justiça do Ministério Público do Estado do Pará, de 5 de dezembro de 2013.

1.4 O período de estagio não excederá os 2 (dois) anos, exceto quando se tratar de estagiário na condição de pessoa com deficiência (PcD).

1.5 A jornada de estágio será de 4 (quatro) horas diárias e 20 (vinte) horas semanais, compatíveis com os horários escolar e de expediente do Ministério Público Estadual.

1.6 O valor atual da bolsa de estágio é de R$ 866,32 (oitocentos e sessenta e seis reais e trinta e dois centavos) e do auxílio-transporte é de R$ 4,80 por dia de cumprimento da jornada de estágio na modalidade presencial. O servidor público em regime de estágio não receberá bolsa de estágio nem auxílio-transporte.

1.7 Consideram-se pessoas com deficiência (PcD), para efeito do Cadastro Reserva Excepcional, as que se enquadram nas categorias estabelecidas no artigo 4º e seus incisos do Decreto Federal nº 3.298, de 20 de dezembro de 1999, e alterações posteriores.

1.8 O candidato disputará somente as vagas disponíveis nos órgãos auxiliares e/ou de execução integrantes da Região Administrativa Tocantins.

1.9 Antes de efetuar a inscrição, o candidato deverá conhecer o Edital e certificar-se de que preenche todos os requisitos exigidos.

1.10 Uma vez finalizada a inscrição do acadêmico, não será permitida, em hipótese alguma, a sua alteração, no que diz respeito aos dados informados e documentos anexados.

1.11 O candidato que deixar de anexar a documentação exigida no ato de inscrição online terá sua inscrição invalidada.

1.12 Somente poderão inscrever-se no Cadastro Reserva Excepcional os acadêmicos pertencentes às instituições de ensino superior conveniadas com o Ministério Público do Estado do Pará, relacionadas abaixo:

INSTITUIÇÃO DE ENSINO SUPERIOR	NÚMERO DO CONVÊNIO	Vigência
CENTRO UNIVERSITÁRIO DO PARÁ - CESUPA	Termo de Cooperação nº 002/2015 - MPPA	19/03/2023
ESCOLA SUPERIOR MADRE CELESTE - ESMAC	Termo de Cooperação nº 14/2015 - MPPA	22/10/2023
FACULDADE DE ESTUDOS AVANÇADOS DO PARÁ – FEAPA	Termo de Cooperação nº 06/2016 - MPPA	11/04/2022
FACULDADE ESTÁCIO DO PARÁ - ESTÁCIO- FAP	Termo de Cooperação nº 003/2016 - MPPA	13/03/2022
CENTRO UNIVERSITÁRIO DA FACULDADE METROPOLITANA DA AMAZÔNIA - UNIFAMAZ	Termo de Cooperação nº 011/2015-MPPA	30/08/2022
FACULDADE PAN AMAZÔNICA - FAPAN	Termo de Cooperação nº 017/2015 - MPPA	08/12/2021
FACULDADES INTEGRADAS BRASIL AMAZÔNIA – FIBRA	Termo de Cooperação nº 008/2015 - MPPA	01/07/2023
FACULDADES INTEGRADAS DE CASTANHAL – FCAT	Termo de Cooperação nº 004/2019 - MPPA	16/05/2023
FACULDADE ESTÁCIO DE BELÉM - IESAM	Termo de Cooperação nº 007/2015 - MPPA	28/06/2023
UNIVERSIDADE FEDERAL DO PARÁ - UFPA	Termo de Cooperação nº 008/2018 - MPPA	06/11/2022
UNIVERSIDADE FEDERAL DO SUL E SUDESTE DO PARÁ - UNIFESSPA	Termo de Cooperação nº 002/2017-MPPA	27/01/2022
FACULDADE DOS CARAJÁS LTDA	Termo de Cooperação nº 001/2016-MPPA	20/01/2022
ESCOLA SUPERIOR DA AMAZONIA - ESAMAZ	Termo de Cooperação nº 04/2017-MPPA	15/03/2023
UNIVERSIDADE FEDERAL DO OESTE DO PARÁ – UFOPA	Termo de Cooperação nº 003/2018- MPPA	23/04/2022
FACULDADE IDEAL – FACI	Termo de Cooperação n° 05/2018- MPPA	13/06/2022
UNIVERSIDADE DO ESTADO DO PARÁ - UEPA	Termo de Cooperação n° 07/2019- MPPA	16/07/2023
CENTOR UNIVERSITÁRIO LEONARDO DA VINCI – UNIASSELVI	Termo de Cooperação n° 08/2019- MPPA	10/09/2023
FACULDADE PITÁGORAS DE PARAUAPEBAS II	Termo de Cooperação nº 013/2019-MPPA	02/12/2021
INSTITUTO CAMPINENSE DE ENSINO SUPERIOR-ICES UNAMASANTARÉM	Termo de Cooperação nº 001/2020-MPPA	14/01/2022
FACULDADE PITÁGORAS DE PARAGOMINAS	Termo de Cooperação nº 002/2020-MPPA	14/01/2022
INSTITUTO ESPERANÇA DE ENSINO SUPERIOR – IESPES	Termo de Cooperação nº 004/2021-MPPA	25/03/2023
FACULDADE DE BELÉM- FABEL	Termo de Cooperação nº 005/2021-MPPA	23/08/2023
ICES- UNAMA ALCINCO CACELA	Termo de Cooperação n° 010/2021-MPPA	08/09/2023
FACULDADE PARA O DESENVOLVIMENTO SUSTENTÁVEL DA AMAZÔNIA- FADESA	Termo de Cooperação n° 008/2021-MPPA	09/07/2023
FACULDADE INTEGRADA DE ADVOCACIA DA AMAZÔNIA- FINAMA	Termo de Cooperação nº 012/2021-MPPA	01/09/2023

1.13 Não poderá concorrer à vaga de estágio o acadêmico que for cônjuge, companheiro ou parente até o terceiro grau de membro do Ministério Público Estadual.

2 DOS REQUISITOS

2.1 São requisitos para a inscrição:

a) estar o candidato regularmente matriculado e freqüentando os 3 (três) últimos anos, ou semestre equivalente, do curso referido o subitem 3.1, em instituição de ensino superior conveniada com o Ministério Público do Estado do Pará;

b) a inscrição deverá ser efetuada pelo acadêmico exclusivamente por meio do link "ESTÁGIO DE NÍVEL SUPERIOR – INSCRIÇÕES CADASTRO EXCEPCIONAL", constante na aba "Transparência" no endereço eletrônico do Ministério Público do Estado do Pará (mppa.mp.br), no período indicado no subitem 5.2;

c) do ato de inscrição deverá constar a média geral ou o coeficiente de rendimento total do candidato, que será comprovado por intermédio do histórico ou documento que contenha expressamente tal informação, fornecido pela instituição de ensino superior, com assinatura do responsável e/ou código de validação/autenticação, a ser anexado em campo próprio;

d) o preenchimento da média geral, que não poderá ser inferior a 7,0 (sete), e do semestre é de responsabilidade do aluno, condicionado à confirmação por documento fornecido pela instituição de ensino superior e anexado no ato de inscrição, nos termos da letra "c".

2.2 A inscrição do acadêmico no Cadastro Reserva Excepcional não terá validade caso não seja anexado o seu histórico contendo a média geral e o semestre atual no ato de inscrição online, ou se a sua média geral for inferior ao mínimo estabelecido.

3 DAS VAGAS

3.1 O Cadastro Reserva Excepcional destina-se a prover as vagas de estagiário de Direito dos órgãos de execução e/ou auxiliares do Ministério Público Estadual nos Municípios de Abaetetuba, Barcarena, Cametá, Igarapé-Miri e Tailândia, integrantes da Região Administrativa Tocantins, na medida da demanda das unidades e de acordo com a disponibilidade orçamentário-financeira da Instituição.

4 DA CLASSIFICAÇÃO E DA SELEÇÃO

4.1 O Cadastro Reserva Excepcional será ordenado de acordo com a média geral dos candidatos cujas inscrições forem consideradas válidas, nos ter-

mos do subitem 2.1, com observância à ordem decrescente.

4.2 O Cadastro Reserva Excepcional será composto por acadêmicos regularmente inscritos e, ocorrendo a abertura de vagas, a seleção de novos candidatos dar-se-á a partir da análise curricular, constante dos respectivos históricos de rendimento escolar, da redação e da entrevista à que os candidatos serão submetidos.

5 DA INSCRIÇÃO

5.1 A inscrição do candidato implicará o conhecimento e a tácita aceitação das normas e condições estabelecidas neste Edital, das quais não poderá alegar desconhecimento.

5.2 As inscrições serão realizadas no período de 18 a 31/10/2021 e deverão ser efetuadas exclusivamente por intermédio do link "ESTÁGIO DE NÍVEL SUPERIOR – INSCRIÇÕES CADASTRO EXCEPCIONAL", constante na aba "Transparência" no endereço eletrônico do Ministério Público do Estado do Pará (www.mppa.mp.br)

5.3 A inscrição dos candidatos é gratuita.

5.4 Não será aceita a inscrição de acadêmico que esteja cursando o último semestre do curso objeto do presente Edital no segundo semestre letivo de 2021.

5.5 É vedada a inscrição condicional, extemporânea, via fax ou por correio eletrônico.

5.6 O Ministério Público do Estado do Pará não se responsabilizará por solicitação de inscrição não recebida por motivo de ordem técnica, falha de comunicação, congestionamento de linhas de comunicação ou outros fatores que venham a impossibilitar a transferência dos dados, ou ainda por falhas de digitalização dos documentos.

5.7 O candidato que concorrer a uma vaga na condição de pessoa com deficiência (PcD) deverá encaminhar ao Departamento de Recursos Humanos do Ministério Público, localizado na Rua João Diogo, nº 100, Bairro da Cidade Velha, Belém - Pará, CEP 66015-160, em até 2 (dois) dias úteis após o encerramento das inscrições, laudo médico que ateste a espécie e o grau ou nível da deficiência, com expressa referência ao código correspondente da Classificação Internacional de Doenças (CID), bem como a provável causa da deficiência, acompanhado do comprovante de inscrição.

5.8 Encerrado o prazo de inscrição, os documentos dos candidatos serão analisados, sendo publicada a relação nominal das inscrições validadas e invalidadas no portal do Ministério Público do Estado do Pará (www.mppa.mp.br).

5.9 Do resultado final das inscrições validadas e invalidadas caberá recurso à Subprocuradoria-Geral de Justiça para área técnico-administrativa, no prazo de 5 (cinco) dias ininterruptos, a contar da publicação de que trata o item 5.8, a qual deve ser remetido via protocolo-geral, para o contato protocolo@mppa.mp.br

5.10 A declaração falsa ou inexata dos dados constantes no formulário eletrônico próprio determinará o cancelamento da inscrição e a anulação de todos os atos dela decorrentes, em qualquer época.

6. DO ENCAMINHAMENTO DO CANDIDATO PARA ENTREVISTA DE ESTÁGIO

6.1 Para ser encaminhado à entrevista de estágio, o candidato classificado será contatado pelo e-mail informado no ato de inscrição, sendo de sua inteira responsabilidade a atualização dos respectivos contatos.

6.2 Será excluído do Cadastro Reserva Excepcional o candidato classificado que:

a) não for localizado em virtude de e-mail desatualizado, incompleto ou incorreto;

b) desistir de concorrer à vaga de estágio.

6.3 Será deslocado para o final da lista de classificados o candidato que não comparecer, de forma injustificada, à entrevista de estágio ou se recusar a participar da entrevista na data, no local e nas demais condições estipuladas pelo Ministério Público do Estado do Pará.

6.4 O candidato selecionado para ocupar vaga de estágio somente poderá ser vinculado ao programa de estágio do Ministério Público do Estado do Pará se apresentar histórico fornecido pela instituição de ensino superior contendo média geral ou coeficiente de rendimento total que não poderá ser inferior a 7,0 (sete), bem como os demais documentos solicitados pelo setor competente.

Belém, Pará, 14 de outubro de 2021.

CESAR BECHARA NADER MATTAR JUNIOR

Procurador-Geral de Justiça

Protocolo: 719740

EXTRATO DE ATA DE REGISTRO DE PREÇOS

Nº. da Ata de Registro de Preços: 052/2021-MP/PA.

Modalidade de Licitação: Pregão Eletrônico nº 052/2021-MP/PA

Partes: Ministério Público do Estado do Pará e a empresa EBA OFFICE COMERCIO DE MAQUINAS PARA ESCRITORIO LTDA (CNPJ nº 09.015.414/0001-69).

Objeto: REGISTRO DE PREÇOS PARA AQUISIÇÃO DE FRAGMENTADORA DE PAPEL.

Data da Assinatura: 21/10/2021.

Vigência: 22/10/2021 a 22/10/2022.

Preços Registrados:

ITEM	Especificações Técnicas Mínimas	Unidade	Quantidade estimada	Preço Unitário	Valor Total Máximo do Item
01	FRAGMENTADORA P4: - Corte de papel com nível de segurança P4 (norma DIN 66.399); - Abertura para inserção de folhas: 220 a 240mm; - Capacidade para fragmentar 15 folhas A4 de 75g/m²; - Fragmentar cartões, CD/DVD; - Lâminas de corte em metal; - Bloqueio de acesso às lâminas; - Engrenagens e pentes raspadores em metal ou mistos; - Nível de ruído máximo de 65 Db/a; - Proteção térmica do motor; - Voltagem 110V; - Recipiente coletor com capacidade mínima de 30 litros; - Gabinete metálico ou em plástico de engenharia; - Base com rodízios para locomoção; - Acionamento com tecla liga/desliga; - Sensor automático de presença de papel; - Reversão automática; - Sensor de ausência de cesto; - Sensor de cesto cheio; - Sensor de superaquecimento; - Proteção contra sobrecarga e superaquecimento; - Funcionamento ininterrupto mínimo: 20 min; - Nenhuma parte do equipamento poderá ter rebarbas ou outros elementos cortantes; - Manual em português. Marca: Security / modelo: S-16 New	Unid	30	R$ 2.200,00	R$ 66.000,00

Endereço da Contratada: Rua Major Sertório 212, cj. 51 – Centro, São Paulo – SP, CEP: 01222-901, telefone: (11) 3129-3202, e-mail: governo@ebaoffice.com.br.

Ordenador Responsável: CESAR BECHARA NADER MATTAR JÚNIOR.

Protocolo: 719806

EXTRATO DE ATA DE REGISTRO DE PREÇOS

Nº. da Ata de Registro de Preços: 053/2021-MP/PA.

Modalidade de Licitação: Pregão Eletrônico nº 052/2021-MP/PA.

Partes: Ministério Público do Estado do Pará e a empresa COMERCIO FLEX EIRELI (CNPJ nº 41.819.055/0001-05).

Objeto: REGISTRO DE PREÇOS PARA AQUISIÇÃO DE APARELHO TELEFÔNICO ANALÓGICO.

Data da Assinatura: 21/10/2021.

Vigência: 22/10/2021 a 22/10/2022.

Preços Registrados:

ITEM	Especificações Técnicas Mínimas	Unidade	Quantidade estimada	Preço Unitário	Valor Total Máximo do Item
02	APARELHO TELEFÔNICO ANALÓGICO, regulagem de discagem no modo tom ou pulse, disponibilidade das funções mute (mudo), redial e flash, ajuste de volume, alimentação linha telefônica compatível com a central telefônica pública/pabx, cabo de ligação na linha com no mínimo 2,5m, cor preto ou grafite, aparelho homologado pela Anatel. Marca/Modelo: Intelbras / Pleno.	Unid	350	55,10	R$ 19.285,00

Endereço da Contratada: Rua 93, nº 297, Setor Sul, Goiânia – Go – CEP: 74.083-120, telefone: (62) 9-82545532 / 3609 – 9486, e-mail: flex.vendas@outlook.com.

Ordenador Responsável: CESAR BECHARA NADER MATTAR JÚNIOR.

Foro: Belém.

Protocolo: 719815

MINISTÉRIO PÚBLICO DE CONTAS DOS MUNICÍPIOS DO ESTADO DO PARÁ

TERMO DE HOMOLOGAÇÃO

RE-RATIFICAÇÃO DO TERMO DE HOMOLOGAÇÃO

PROCESSO LICITATÓRIO PREGÃO PRESENCIAL Nº 002/2021

Considerando que posteriormente ao ato de adjudicação a taxa de administração foi reduzida para (-1% - hum por cento negativo), passando o valor global estimado para R$1.666.170,00 (um milhão, seiscentos e sessenta e seis mil, cento e setenta reais).

Belém(PA), 18 de outubro de 2021

Protocolo: 719644

MUNICÍPIOS

PREFEITURA MUNICIPAL DE ABAETETUBA

PREFEITURA MUNICIPAL DE ABAETETUBA
AVISO DE HOMOLOGAÇÃO
PREGÃO ELETRÔNICO Nº 029/2021-PE-PMA

Objeto: Sistema de Registro de Preços Para Contratação de Empresa Especializada em Fornecimento de Lanches e Refeição, destinados a atender as necessidades da Secretaria Municipal de Assistência Social/ Fundo Municipal - SEMAS. Nos termos da Ata da Sessão, o pregoeiro, torna público o resultado da licitação e julgamento das propostas à respectiva vencedora. Desse modo, satisfazendo a lei e ao mérito, a Secretária Municipal de Assistência Social/ Fundo Municipal, senhora Josiane da Costa Baia, resolve: tornar público a HOMOLOGAÇÃO do Pregão Eletrônico nº 029/2021- PE-PMA supracitado à adjudicatária: L DE J C DOS SANTOS - EPP, CNPJ 18.502.517/0001-44, vencedora dos itens: 01(R$ 19,90), 02(R$ 9,90), 03(R$ 7,90) e 04 (R$ 8,90), totalizando o valor global de R$ 803.500,00 (oitocentos e três mil e quinhentos reais). **Josiane da Costa Baia - Ordenador de Despesas.**

Protocolo: 719652

PREFEITURA MUNICIPAL DE ACARÁ

MUNICÍPIO DE ACARÁ- PA
AVISO DE HOMOLOGAÇÃO

A Prefeitura Municipal de Acará/PA torna público a homologação do Pregão Eletrônico nº 019/2021, para REGISTRO DE PREÇO PARA FUTURA E EVENTUAL AQUISIÇÃO DE MATERIAIS TÉCNICOS HOSPITALARES, OBJETIVANDO ATENDER AS NECESSIDADES DA SECRETARIA MUNICIPAL DE SAÚDE DO MUNICÍPIO DE ACARÁ/PA. Vencedoras: M C VALENTE MED DISTRIBUIDORA EIRELE CNPJ: 10.184.510/0001-80 VALOR R$ 619.843,78 (Seiscentos e Dezenove mil e Oitocentos e Quarenta e Três Reais, e Setenta e Oito Centavos); F CARDOSO E CIA LTDA CNPJ: 04.949.905/0001-63 VALOR R$ 416.619,70 (Quatrocentos e Dezesseis Mil, Seiscentos e Dezenove Reais e Setenta Centavos); SALUTE DISTRIBUIDORA DE MEDICAMENTOS E PRODUTOS HOSPITA CNPJ: 18.606.861/0001-83 VALOR R$ 463,50 (Quatrocentos e Sessenta e Três Reais e Cinquenta Centavos). **Pedro Paulo Gouvea Moraes. Prefeito Municipal.**

Protocolo: 719654

PREFEITURA MUNICIPAL DE BARCARENA

PREFEITURA MUNICIPAL DE BARCARENA
EXTRATOS DE TERMOS ADITIVOS

ESPÉCIE: 3° Termo Aditivo ao Contrato n°. 20190746. Espécie: Pregão Presencial n° 9-039/2019. Contratante: Secretaria Municipal de Assistência Social Contratado: TOTAL BRASIL Locadora De Veículos Eireli, Cnpj: 10.445.149/0001-38objeto: Locação De Veículos Dos Tipos: Carros (Passeio Utilitário) E Caminhões, Destinados A Atender As Necessidades Da Prefeitura Municipal De Barcarena. O presente termo aditivo tem por objetivo ADITAR a seguinte cláusula da carta contrato, mediante condições estabelecidas. Cláusula Primeira - Do Acréscimo o presente termo aditivo tem como objetivo o acréscimo de quantidade de 25%, referente ao contrato nº 20190746.

ESPÉCIE: 2° Termo Aditivo ao Contrato n°. 20191031. Processo: Dispensa de Licitação n° 7-316/2019. Contratante: Secretaria Municipal de Assistência Social. Contratado: Raimunda Fernandes Cravo Cpf Nº. 18.180.942/0001-64. Objeto: Locação De Imóvel Localizado Na Rua Raimundo Alves, S/N, Bairro Centro - Barcarena/Pa. O presente termo aditivo tem por objetivo ADITAR as seguintes Cláusulas do Contrato, mediante condições a seguir estabelecidas. Clausula Primeira- Da Vigência - O presente termo aditivo tem como objetivo a renovação de sua vigência por mais 12 meses consecutivos, contados a partir de 13 de outubro de 2021 até o dia 13 de outubro de 2022. Cláusula Segunda Do Valor- O valor mensal do contrato e de R$3.500,00.

ESPÉCIE: 1° Termo Aditivo Ao Contrato Nº. 20210320. Processo: Pregão Eletrônico n° 9-002/2021. Contratante: Secretaria Municipal de Assistência Social. Contratado: Tiago De Andrade Gomes Ltda, Cnpj Nº 37.760.036/0001-83. Objeto: Aquisição De Gêneros Alimentícios Para Atendimento Do Benefício Eventual Sócio Assistencial. O presente termo aditivo tem por objetivo ADITAR as seguintes Cláusulas do Contrato, mediante condições a seguir estabelecidas. Clausula Primeira- Do Reequilíbrio Econômico E Financeiro: O presente termo aditivo tem por finalidade realizar o reequilíbrio econômico financeiro do contrato nº 20210320, no patamar de 25%, referente ao fornecimento de gêneros alimentícios.

Protocolo: 719655

PREFEITURA MUNICIPAL DE BARCARENA
EXTRATOS DE TERMOS ADITIVOS

ESPÉCIE: 1° Termo Aditivo ao Contrato n° 20210304. Processo: Pregão Eletrônico n° 9-010/2021. Contratante: Secretaria Municipal de Educação, Cultura e desenvolvimento Social. Contratado: Oda dias Com. de Combustível E derivados de Petróleo Ltda., Cnpj Nº 17.215.056/0002-47. Objeto: Aquisição de Gasolina Comum, Óleo Lubrificantes Automotivos Para Atender As Secretarias da Prefeitura Municipal de Barcarena.O presente termo aditivo tem por objetivo Aditar as seguintes Cláusulas do Contrato, mediante condições a seguir estabelecidas. Clausula Primeira - do Reequilíbrio Econômico E Financeiro: O presente termo aditivo tem por finalidade realizar o reequilíbrio econômico financeiro do contrato nº 20210304, no patamar de 13,5% (treze virgula cinco por cento), relativo ao preço unitário da Gasolina Comum.

ESPÉCIE: 1° Termo Aditivo ao Contrato n°20210305. Processo: Pregão Eletrônico n° 9-010/2021. Contratante: Secretaria Municipal de Educação, Cultura e desenvolvimento Social. Contratado: Oda dias Com. de Combustível E derivados de Petróleo Ltda., Cnpj Nº 17.215.056/0002-47. Objeto: Aquisição de Gasolina Comum, Óleo Lubrificantes Automotivos Para Atender As Secretarias da Prefeitura Municipal de Barcarena. O presente termo aditivo tem por objetivo Aditar as seguintes Cláusulas do Contrato, mediante condições a seguir estabelecidas. Clausula Primeira- do Reequilíbrio Econômico E Financeiro: O presente termo aditivo tem por finalidade realizar o reequilíbrio econômico financeiro do contrato nº 20210304, no patamar de 13,5% (treze virgula cinco por cento), relativo ao preço unitário da Gasolina Comum.

ESPÉCIE: 1° Termo Aditivo ao Contrato n°20210306. Processo: Pregão Eletrônico n° 9-010/2021. Contratante: Secretaria Municipal de Educação, Cultura e desenvolvimento Social. Contratado: Oda dias Com. de Combustível E derivados de Petróleo Ltda., Cnpj Nº 17.215.056/0002-47. Objeto: Aquisição de Gasolina Comum, Óleo Lubrificantes Automotivos Para Atender As Secretarias da Prefeitura Municipal de Barcarena. O presente termo aditivo tem por objetivo Aditar as seguintes Cláusulas do Contrato, mediante condições a seguir estabelecidas. Clausula Primeira - do Reequilíbrio Econômico E Financeiro: O presente termo aditivo tem por finalidade realizar o reequilíbrio econômico financeiro do contrato nº 20210304, no patamar de 13,5% (treze virgula cinco por cento), relativo ao preço unitário da Gasolina Comum.

ESPÉCIE: 1° Termo Aditivo ao Contrato n°20210307. Processo: Pregão Eletrônico n° 9-010/2021. Contratante: Secretaria Municipal de Educação, Cultura e desenvolvimento Social. Contratado: Oda dias Com. de Combustível E derivados de Petróleo Ltda., Cnpj Nº 17.215.056/0002-47. Objeto: Aquisição de Gasolina Comum, Óleo Lubrificantes Automotivos Para Atender As Secretarias da Prefeitura Municipal de Barcarena.O presente termo aditivo tem por objetivo Aditar as seguintes Cláusulas do Contrato, mediante condições a seguir estabelecidas. Clausula Primeira- do Reequilíbrio Econômico E Financeiro: O presente termo aditivo tem por finalidade realizar o reequilíbrio econômico financeiro do contrato nº 20210304, no patamar de 13,5% (treze virgula cinco por cento), relativo ao preço unitário da Gasolina Comum.

ESPÉCIE: 1° Termo Aditivo ao Contrato n°20210312. Processo: Pregão Eletrônico n° 9-010/2021. Contratante: Secretaria Municipal de Educação, Cultura e desenvolvimento Social. Contratado: Oda dias Com. de Combustível E derivados de Petróleo Ltda., Cnpj Nº 17.215.056/0002-47. Objeto: Aquisição de Gasolina Comum, Óleo Lubrificantes Automotivos Para Atender As Secretarias da Prefeitura Municipal de Barcarena.O presente termo aditivo tem por objetivo Aditar as seguintes Cláusulas do Contrato, mediante condições a seguir estabelecidas. Clausula Primeira- do Reequilíbrio Econômico E Financeiro: O presente termo aditivo tem por finalidade realizar o reequilíbrio econômico financeiro do contrato nº 20210304, no patamar de 13,5% (treze virgula cinco por cento), relativo ao preço unitário da Gasolina Comum.

ESPÉCIE: 1° Termo Aditivo ao Contrato n°20210323. Processo: Pregão Eletrônico n° 9-010/2021. Contratante: Secretaria Municipal de Educação, Cultura e desenvolvimento Social. Contratado: Oda dias Com. de Combustível E derivados de Petróleo Ltda., Cnpj Nº 17.215.056/0002-47. Objeto: Aquisição de Gasolina Comum, Óleo Lubrificantes Automotivos Para Atender As Secretarias da Prefeitura Municipal de Barcarena. O presente termo aditivo tem por objetivo Aditar as seguintes Cláusulas do Contrato, mediante condições a seguir estabelecidas. Clausula Primeira- do Reequilíbrio Econômico E Financeiro: O presente termo aditivo tem por finalidade realizar o reequilíbrio econômico financeiro do contrato nº 20210304, no patamar de 13,5% (treze virgula cinco por cento), relativo ao preço unitário da Gasolina Comum.

ESPÉCIE: 7° Termo Aditivo ao Contrato n°20190131. Processo: Concorrência Pública n° 3-008/2018. Contratante: Prefeitura Municipal de Barcarena. Contratado: GET Empreendimentos Ltda CNPJ: 04.540.655/0001-03.O presente termo aditivo tem por objetivo Aditar as seguintes Cláusulas do Contrato, mediante condições a seguir estabelecidas. Clausula Primeira - do Prazo de Vigência: O presente termo aditivo tem por objetivo realizar prorrogação do prazo de vigência por mais 150(cento e cinquenta dias), contados a partir de 06 de julho de 2021 até o dia 03 de dezembro de 2021.

ESPÉCIE: 2° Termo Aditivo ao Contrato n° 20201254. Processo: Tomada de Preços n° 2-005/2020. Contratante: Prefeitura Municipal de Barcarena. Contratado: Genésio Rodrigues E Cia Ltda, Cnpj Nº10.887.105/0001-68. Objeto: Execução de Obras E Serviços de Engenharia Para Revitalização de Feira Livre, No Municipio de Barcarena/Pa. O presente termo aditivo tem por objetivo Aditar as seguintes Cláusulas do Contrato, mediante condições a seguir estabelecidas. Cláusula Primeira: do Acréscimo - O presente termo aditivo tem por objetivo realizar o acréscimo de aproximadamente 15,62% referente ao aditamento de quantidade, de novos serviços. Clausula Segunda - do Valor - O valor inicial do contrato e de R$ 526.233,09 (quinhentos e vinte e seis mil duzentos e trinta e três reais e nove centavos), e o valor do percentual aditado e de 15,62%, perfazendo um total de R$ 82.244,96 (oitenta e dois mil duzentos e quarenta e quatro reais e noventa e seis centavos). Cláusula Terceira - da Execução o presente termo aditivo tem por objetivo a prorrogação do prazo de execução do contrato por mais 30 (trinta) dias consecutivos, contados a partir do dia 09 de julho de 2021 até o dia 08 de agosto de 2021.

ESPÉCIE: 2° Termo Aditivo ao Contrato n° 20201061. Processo: Concorrência n° 3-001/2020. Contratante: Prefeitura Municipal de Barcarena. Contratado: Terminal de Logística E Operação Portuária Eireli, CNPJ nº 23.828.963/0001-83. Objeto: Execução de Obras E Serviços de Terraplanagem, No Município de Barcarena/Pa. O presente termo aditivo tem por objetivo Aditar as seguintes Cláusulas do Contrato, mediante condições a seguir estabelecidas. Clausula Primeira - do Titular - O presente termo aditivo, vem neste ato, transferir a

titularidade referente as responsabilidades do contrato nº 20201061 da Sra. Thais Pereira Melo, para o Sr. Edvaldo Rebouças de Melo. Cláusula Segunda - Execução - O presente termo aditivo tem por objetivo a prorrogação do prazo de execução do contrato por mais 180(cento e oitenta), dias consecutivos, contados a partir do dia 15 de junho de 2021 até o dia 12 de dezembro de 2021. Cláusula Terceira: do Prazo de Vigência - O presente termo aditivo tem por objetivo a prorrogação do prazo de vigência por mais 180 (cento e oitenta) dias, contados a partir do dia 15 de junho de 2021 até o dia 12 de dezembro de 2021.

ESPÉCIE: 2° Termo Aditivo ao Contrato n° 20190686. Processo: Convite nº 1-251/2019. Contratante: Prefeitura Municipal de Barcarena. Contratado: Inete Serviços Eireli - Me, CNPJ nº 24.650.595/0001-99. Objeto: Contratação de Lancha Motor Com Condutor Habilitado Para Atender A Secretaria Municipal de Infraestrutura E desenvolvimento Urbano de Barcarena/PA. O presente termo aditivo tem por objetivo Aditar as seguintes Cláusulas do Contrato, mediante condições a seguir estabelecidas. Cláusula Primeira: do Prazo de Vigência - O presente termo aditivo tem por objetivo a prorrogação do prazo de vigência por mais 12 (doze) meses, contados a partir do dia 03 de junho de 2021 até o dia 03 de junho de 2022.

ESPÉCIE: 1° Termo Aditivo ao Contrato n° 20210087. Processo: Pregão Eletrônico n° 9-063/2020. Contratante: Prefeitura Municipal de Barcarena. Contratado: Comart's Visual Serviços de Sinalização Viária, Cnpj Nº 10.561.216/0001-80. Objeto: Registro de Preços Para Prestação de Serviços de Sinalização Vertical de Trânsito Barcarena/Pa. O presente termo aditivo tem por objetivo Aditar as seguintes Cláusulas do Contrato, mediante condições a seguir estabelecidas. Clausula Primeira - da vigência: O presente termo aditivo tem por objetivo a prorrogação do contrato por mais 150 (cento e cinquenta) dias contados a partir do dia 01 de julho de 2021 até o dia 28 de novembro de 2021.

ESPÉCIE: 6° Termo Aditivo ao Contrato n° 20180143. Processo: Pregão Presencial n° 9-001/2018. Contratante: Prefeitura Municipal de Barcarena. Contratado: Speednet Ltda, Cnpj Nº 17.574.884/0001-90. Objeto: Contratação de Empresa Para Prestação de Serviços de Acesso A Internet E Serviço de Intranet Com Link dedicado de Até 79 MBPS. O presente termo aditivo tem por objetivo Aditar as seguintes Cláusulas do Contrato, mediante condições a seguir estabelecidas. Clausula Primeira - da Vigência: O presente termo aditivo tem por objetivo a prorrogação do prazo de vigência por mais 10 (dez) meses, contados a partir do dia 04 de julho de 2021 até o dia 04 de maio de 2022. Cláusula Segunda - do Valor - O valor para renovação de 10 (meses) é de R$ 142.805,30 (cento e quarenta e dois mil oitocentos e cinco reais e trinta centavos). Cláusula Terceira - dotação Orçamentária - 02; 02.08; 12.122.0074.2.024; 0207; 04 091 0074 2.019; 02.09; 04.123.0074.2.027; 02.18; 13.133.0074.2.041; 02.20; 20.122.0074.2.051; 02.21; 15.122.0074.2.069; 02.06; 04.122.0074.2.017; 02.10; 04.122.0074.2.029; 3.3.90.40.00; 3.3.90.40.97.

ESPÉCIE: 1° Termo Aditivo ao Contrato n° 20210284. Processo: Pregão Eletrônico nº 9-009/2020. Contratante: Prefeitura Municipal de Barcarena. Contratado: M Kozak Epp, Cnpj Nº 06.374.348/0001-25. Objeto: Contratação de Serviços de Hospedagem, Fornecimento de Alimentação E Locação de Auditório No Município de Barcarena, Em Atendimento A Secretaria Municipal de Administração E Tesouro. O presente termo aditivo tem por objetivo Aditar as seguintes Cláusulas do Contrato, mediante condições a seguir estabelecidas. Cláusula Primeira: da Retificação da Razão Social - O presente termo aditivo tem por objetivo a retificação do nome empresarial de M Kozak Epp para Hotel Equinócios Eireli.

ESPÉCIE: 3° Termo Aditivo ao Contrato n° 20201279. Processo: Tomada de Preços n° 2-004/2020. Contratante: Prefeitura Municipal de Barcarena. Contratado: T dA C Soares Eireli, CNPJ nº 31.057.234/0001-07. Objeto: Construção do Cras Barcarena/Pa. O presente termo aditivo tem por objetivo Aditar as seguintes Cláusulas do Contrato, mediante condições a seguir estabelecidas. Clausula Primeira- do Prazo de Execução: O presente termo aditivo tem por objetivo a prorrogação do prazo de execução do contrato por mais 30 (trinta) dias consecutivos, contados a partir do dia 08 de julho de 2021 até o dia 07/08/2021.

ESPÉCIE: 1° Termo Aditivo ao Contrato n° 20210300. Processo: dispensa de Licitação nº 7-004/2021. Contratante: Prefeitura Municipal de Barcarena. Contratado: Leão Leão Locação de Equipamentos E Construção Ltda, Cnpj Nº 24.383.790/0001-08. Objeto: Locação de Imóvel Localizado Na Rua João Pantoja de Castro Nº 58 - Barcarena/Pa O presente termo aditivo tem por objetivo Aditar as seguintes Cláusulas do Contrato, mediante condições a seguir estabelecidas. Cláusula Primeira:do Titular - O presente termo aditivo, vem neste ato, transferir a titularidade referente as responsabilidades do contrato nº 20210300 da Sra. Maria Eny da Silva Furtado, para a pessoa jurídica Leão Leão Locação de Equipamentos E Construção Ltda.

ESPÉCIE: 3° Termo Aditivo do Contrato n°. 20180883. Processo: dispensa de Licitação n° 7-286/2018. Contratante: Prefeitura Municipal de Barcarena. Contratado: Dorival Goes Rodrigues, Cpf: 049.359.502-34. Objeto: Locação de Imóvel Para Funcionamento de Oficina de Máquinas Pesadas - Secretaria Municipal de Infraestrutura E desenvolvimento Urbano de Barcarena. O presente termo aditivo tem por objetivo Aditar as seguintes Cláusulas do Contrato, mediante condições a seguir estabelecidas. Clausula Primeira - da Vigência: O presente termo aditivo tem por objetivo a prorrogação do prazo de vigência por mais 12 (doze) meses, contados a partir do dia 03 de agosto de 2021 até o dia 03 de agosto de 2022. Cláusula Segunda: do Valor - Permanece o valor mensal do contrato de R$ 7.000,00 (sete mil reais) para os 12 meses. Cláusula Terceira - da dotação Orçamentária - 02; 0221; 15.452.0068.2.070; 3.3.90.36.00; 3.3.90.36.15.

ESPÉCIE: 6° Termo Aditivo do Contrato n° 20201076. Processo: Tomada de Preços n° 2-002/2020. Contratante: Prefeitura Municipal de Barcarena. Contratado: Madureira Empreendimentos Eireli - Epp Cnpj Nº 27.708.390/0001-05 Objeto: Contratação de Empresa Visando A Execução de Obras E Serviços de Engenharia Para Ampliação do Centro Cultural de Vila do Conde. O presente termo aditivo tem por objetivo Aditar as seguintes Cláusulas do Contrato, mediante condições a seguir estabelecidas. Clausula Primeira - da vigência: O presente termo aditivo tem por objetivo a prorrogação do contrato por mais 60 (Sessenta) dias contados a partir do dia 24 de julho de 2021 até o dia 22/09/2021.

Protocolo: 719656

PREFEITURA MUNICIPAL DE BRAGANÇA

PREFEITURA MUNICIPAL DE BRAGANÇA
AVISO DE INEXIGIBILIDADE DE LICITAÇÃO

O Presidente da Comissão de licitação do Município de BRAGANÇA, através da(o) Prefeitura Municipal De Bragança, em cumprimento da ratificação procedida pelo(a) Gestor(a) da(o) Prefeitura Municipal De Bragança, faz publicar o extrato resumido do processo de Inexigibilidade De Licitação a seguir: Objeto: Prestação de Serviços técnicos de consultoria e assessoria na elaboração de estudos técnicos e planejamento, para estruturação de projetos de financiamento junto as Instituições de Crédito para a Prefeitura Municipal de Bragança/PA. Favorecido: Icaro Consultoria, Assessoria E Projeto Ltda. Valor: R$ 120.000,00 (cento e vinte mil reais). Fundamentação Legal: art. 25, inciso II, c/c o art. 13, inciso III da Lei nº 8.666/93 e suas alterações. Declaração De Inexigibilidade: emitida pelo Presidente da Comissão de Licitação e ratificada pelo(a) Sr.(a) Raimundo Nonato De Oliveira, na qualidade de ordenador(a) de despesas. **Raimundo Nonato De Oliveira - Prefeito Municipal.**

EXTRATO DE CONTRATO. CONTRATO Nº: 20211118

ORIGEM: INEXIGIBILIDADE Nº 6/2021-03082021. Contratante: Prefeitura Municipal De Bragança. Contratada: Icaro Consultoria, Assessoria E Projeto Ltda. Objeto: Prestação de Serviços técnicos de consultoria e assessoria na elaboração de estudos técnicos e planejamento, para estruturação de projetos de financiamento junto as Instituições de Crédito para a Prefeitura Municipal de Bragança/Pa. Valor TOTAL: R$ 120.000,00 (cento e vinte mil reais). Programa De Trabalho: Exercício 2021 Atividade 0302.041220003.2.004 Gestão do Gabinete do Prefeito, Classificação econômica 3.3.90.35.00 Serviços de consultoria, Subelemento 3.3.90.35.99, no valor de R$ 120.000,00. Vigência: 15 de setembro de 2021 a 15 de setembro de 2022.

Protocolo: 719657

PREFEITURA MUNICIPAL DE BRASIL NOVO

ESTADO DO PARÁ
PREFEITURA MUNICIPAL DE BRASIL NOVO
AVISO DE ADJUDICAÇÃO E HOMOLOGAÇÃO
TOMADA DE PREÇO Nº 002/2021-TP

A Prefeitura Municipal de Brasil Novo/PA, torna público a Adjudicação e Homologação do procedimento licitatório em epigrafe, objeto: serviços de construção do muro para ampliação do Cemitério Municipal São Bernardo, no perímetro urbano do município de Brasil Novo - PA, Rua Perimetral Oeste, possui uma extensão de 300 metros lineares e 2,2 metros de altura, totalizando 660,00 m² de obra, no Município de Brasil Novo, empresa CONSTRUTORA LORENZONI LTDA -CNPJ Nº 02.600.407/0001-85, com o valor total de R$ 92.478,95 (noventa e dois mil, quatrocentos e setenta e oito reais e noventa e cinco centavos).

Weder Makes Carneiro
Prefeito Municipal de Brasil Novo

EXTRATO DE CONTRATO TOMADA DE PREÇO Nº 002/2021-TP

CONTRATANTE - Prefeitura Municipal de Brasil Novo, CONTRATADO: CONSTRUTORA LORENZONI LTDA -CNPJ Nº 02.600.407/0001-85, Contrato Administrativo nº. 235/2021, com o valor total de R$ 92.478,95 (noventa e dois mil, quatrocentos e setenta e oito reais e noventa e cinco centavos). OBJETO: serviços de construção do muro para ampliação do Cemitério Municipal São Bernardo, no perímetro urbano do município de Brasil Novo - PA, Rua Perimetral Oeste, possui uma extensão de 300 metros lineares e 2,2 metros de altura, totalizando 660,00 m² de obra, no Município de Brasil Novo: FONTE DE RECURSOS: 2.052 - Manutenção da Secretaria de Adm. e Finanças; 4.4.90.51.00 - Obras e Instalações. VIGÊNCIA DOS CONTRATOS: 60 (dias).

Weder Makes Carneiro
Prefeito Municipal de Brasil Novo

ESTADO DO PARÁ
PREFEITURA MUNICIPAL DE BRASIL NOVO
AVISO DE ADJUDICAÇÃO E HOMOLOGAÇÃO
TOMADA DE PREÇO Nº 003/2021-TP

A Prefeitura Municipal de Brasil Novo/PA, torna público a Adjudicação e Homologação do procedimento licitatório em epigrafe, objeto: serviços de construção e revitalização do espaço de leilão, no parque de exposição Oreste Belique, localizado no perímetro urbano do município de Brasil Novo - PA, Av. Minas Gerais, empresa CONSTRUTORA PACTAC LTDA - CNPJ Nº 10.608.906/0001-47, com o valor total de R$ 419.209,06 (quatrocentos e dezenove mil, duzentos e nove reais e seis centavos).

Weder Makes Carneiro
Prefeito Municipal de Brasil Novo

EXTRATO DE CONTRATO TOMADA DE PREÇO Nº 003/2021-TP

CONTRATANTE - Prefeitura Municipal de Brasil Novo, CONTRATADO: CONSTRUTORA PACTAC LTDA - CNPJ Nº 10.608.906/0001-47, Contrato Administrativo nº. 284/2021, com o valor total de R$ 419.209,06 (quatrocentos e dezenove mil, duzentos e nove reais e seis centavos). OBJETO serviços de construção e revitalização do espaço de leilão, no parque de exposição

Oreste Belique, localizado no perímetro urbano do município de Brasil Novo - PA, Av. Minas Gerais: FONTE DE RECURSOS: 2073 - Manutenção, Reforma e Ampliação do Parque de Exposição; 4.4.90.51.00 - Obras e Instalações. VIGÊNCIA DO CONTRATO: 90 (dias).

Weder Makes Carneiro
Prefeito Municipal de Brasil Novo
ESTADO DO PARÁ

PREFEITURA MUNICIPAL DE BRASIL NOVO
EXTRATO DE DISPENSA DE LICITAÇÃO Nº: 013/2021-DISP

OBJETO: aquisição de PLACA DE OBRA 3,00 X 2,00 m² - total 6m2, em atendimento ao plano de trabalho do convênio nº 007/2021-SETRAN. Fundamentação: Artigo 24, II, V, da Lei nº 8.666/93. CONTRATANTE: PREFEITURA MUNICIPAL DE BRASIL NOVO. CONTRATADO: JORGE HENRIQUE S DE SOUSA. Valor R$ 2.650,00 (dois mil seiscentos e cinquenta reais). DOTAÇÃO: -2105 - Abastecimento e Conserto de Veículos e Máquinas Pesadas - 33.90.30.00 - Material de Consumo, 33.93.39.00 - Outros Serviços de Terceiros Pessoa Jurídica.

WEDER MAKES CARNEIRO-Prefeito

Protocolo: 719658

PREFEITURA MUNICIPAL DE BREVES

PREFEITURA MUNICIPAL DE BREVES
AVISO DE DECISÃO ADMINISTRATIVA
TOMADA DE PREÇOS Nº 2/2021 - 070201

O Prefeito do Município de Breves/PA usando das competências e atribuições que lhe foram conferidas, ADOTA como fundamento desta Decisão Administrativa, as conclusões contidas no Parecer Jurídico nº 112/2021/PGM da Procuradoria Geral do Município, acerca do Processo Licitatório 2/2021-070201, na modalidade Tomada de Preço, Processo Administrativo nº 20210624/01, para a contratação de Empresa Especializada na Execução dos Serviços de Implantação de Meios Fios e Calçadas em Vias Já Pavimentadas (Rua 30 de novembro, Rua Lourenço Borges, Rua Raimundo Neves e Rua Castilhos França) no Município de Breves/PA: 1ª A revogação do procedimento licitatório 2/2021-070201 pela defasagem do Projeto Básico e demais Peças Técnicas, pela consequência mediata de não conduzir a "melhor oferta", pela não oneração financeira da Administração Pública Municipal, configuram os motivos para a revogação do processo licitatório, em razão da não supressão dos direitos do Poder Público Municipal e dos participantes do certame e melhor meios atender ao interesse público; 2ª A imediata adequação do Projeto Básico de Engenharia e demais Peças Técnicas que se encontram desatualizadas, com data base de agosto de 2020; 3ª A realização de novo certame, nos termos dos princípios da vinculação ao instrumento convocatório, da economicidade, da moralidade e supremacia do interesse público bem como do artigo 49 da Lei 8.666/93, respeitando sobretudo o interesse público; 4ª A revogação de quaisquer disposições em contrário; 5ª O encaminhamento da cópia integral digital do Processo Licitatório, para a Secretaria Municipal de Administração, para que sejam tomadas as devidas providências; 6ª A intimação das Empresas classificadas na Tomada de Preços nº TP 2/2021 - 070201, do inteiro teor desta decisão. **JOSÉ ANTÔNIO AZEVEDO LEÃO - Prefeito Municipal de Breves**

Protocolo: 719659

PREFEITURA MUNICIPAL DE CAMETÁ

PREFEITURA MUNICIPAL DE CAMETÁ
AVISOS DE HOMOLOGAÇÃO
PREGÃO ELETRÔNICO SRP nº 027/2021-PMC

HOMOLOGO a licitação na modalidade PREGÃO ELETRÔNICO SRP nº 027/2021-PMC que tem por objeto: Registro De Preço Para Futura E Eventual Contratação De Empresa Especializada Para Aquisição De Material De Limpeza E Higiene,e com base no relatório da Comissão Permanente de Licitação e Parecer da Assessoria Jurídica do município ADJUDICO/HOMOLOGO seu objeto a Açaí Atacarejo Comercio Varejista De Mercadorias Eireli, Cnpj Nº 39.524.120/0001-23, Valor Global R$ 724.490,41;Liz Pará Comercio E Serviços Ltda, CNPJ nº 41.081.966/0001-88, Valor Global R$ 70.666,59;NEO BRS Comercio De Eletrodomesticos Ltda, CNPJ nº 07.041.480/0001-88, Valor Global R$ 230.430,00; R. LOPES BARRA - ME, CNPJ nº 63.885.768/0001-00, Valor Global R$ 385.368,80;R. W. VEIGA - EPP, CNPJ nº 07.313.013/0001-60, Valor Global R$ 471.343,79; W. De Melo Barra Comercio Varejista, CNPJ nº 28.506.180/0001-05, Valor Global R$ 243.213,53;W. DO S. C. BARRA, CNPJ nº 05.724.970/0001-53, Valor Global R$ 44.200,00;para que produza os efeitos legais aos termos do art. 43, Inciso VI da Lei Federal nº 8.666/93 e suas alterações posteriores. Data da Homologação: 21/10/2021. **Ordenador: Victor Correa Cassiano, Prefeito de Cametá.**

EXTRATO DE REGISTRO DE PREÇOS
PREGÃO ELETRÔNICOSRP nº 027/2021

Reconheço a Ata de Registro de Preços - PREGÃO ELETRÔNICO SRP. Objeto: Registro De Preço Para Futura E Eventual Contratação De Empresa Especializada Para Aquisição De Material De Limpeza E Higiene.Vencedores:Açaí Atacarejo Comercio Varejista De Mercadorias Eireli, Cnpj Nº 39.524.120/0001-23.Itens: 1, 2, 5, 8, 9, 12, 13, 15, 16, 22, 24, 25, 27, 29, 30, 31, 34, 36, 45, 49. Valor:R$ 724.490,41; Liz Pará Comercio E Serviços Ltda, Cnpj Nº 41.081.966/0001-88.Itens:11, 20. Valor:R$ 70.666,59; Neo Brs Comercio De Eletrodomesticos Ltda, Cnpj Nº 07.041.480/0001-88.Itens: 7, 10. Valor:R$ 230.430,00. R. LOPES BARRA - ME, CNPJ nº 63.885.768/0001-00. ITENS:18, 26, 32, 33, 35, 37, 38, 39, 40, 41, 42, 44, 47, 48, 52, 58, 65. Valor:R$ 385.368,80.R. W. VEIGA - EPP, CNPJ nº 07.313.013/0001-60. ITENS:4, 17, 21, 43, 46, 50, 51, 53, 54, 55, 56, 57, 60, 61, 62, 64, 67, 68, 69. Valor:R$ 471.343,79.W. DE MELO BARRA COMERCIO VAREJISTA, CNPJ nº 28.506.180/0001-05.ITENS:3, 6, 14, 23, 28, 59, 63, 66. Valor:R$ 243.213,53.W. DO S. C. BARRA, CNPJ nº 05.724.970/0001-53.ITENS:19. Valor:R$ 44.200,00.Vigência:21/10/2021 a 21/10/2022. **Ordenador: Victor Correa Cassiano.**

RETIFICAÇÃO

Na publicação do Aviso De Homologação: Pregão Eletrônico SRP nº 019/2021-PMC; publicado no dia 08/09/2021, no DOU,Nº 170, Seção 3,página nº 186, no IOEPA nº 34.692, página nº 117 e no Diário do Pará, Cadernos Economia, página B8:

ONDE SE LÊ:"E Xpresso Nordeste Transporte Eireli, Cnpj Nº 22.652.271/0001-64, Valor Global R$ 3.107.353,60;Galindo Locação E Serviços Ltda, Cnpj Nº 10.195.504/0001-68,Valor Global R$ 3.358.135,92;J Do S Trindade Eireli, Cnpj Nº 08.683.999/0001-22,Valor Global R$ 524.580,00";

LEIA-SE:"Expresso Nordeste Transporte Eireli, Cnpj Nº 22.652.271/0001-64, Valor Global R$ 832.297,60;Galindo Locação E Serviços Ltda, CNPJ nº 10.195.504/0001-68,Valor Global R$ 2.818.195,92;J. Do S. Trindade EIRELI, CNPJ nº 08.683.999/0001-22,Valor Global R$344.400,00". Demais informações permanecem inalteradas.

Protocolo: 719661

PREFEITURA MUNICIPAL DE CAPANEMA

PREFEITURA MUNICIPAL DE CAPANEMA
AVISOS DE ADJUDICAÇÃO E HOMOLOGAÇÃO
PREGÃO ELETRÔNICO Nº 032/2021-PMC - SRP

Objeto: Registro de preço para eventual e futura aquisição de materiais de consumo em geral (copa, cozinha, descartáveis e EPI), para suprir as necessidades da Prefeitura Municipal de Capanema/Pará e suas Secretarias. Adjudicado Para: A.T.M.S. Abud, Cnpj 30.746.824/0001-76: Item- Valor Unit: 118- R$ 75,00; 134- R$ 3,86; 140- R$ 1,99. Barbosa Lima Comercio De Mercadorias Em Geral Ltda, Cnpj 35.567.832/0001-79: Item- Valor Unit: 1- R$ 49,50; 2- R$ 63,50; 3- R$ 73,50; 4- R$ 83,50; 10- R$ 28,41; 24- R$ 16,50; 31- R$ 200,91; 32- R$ 299,50; 72- R$ 17,00; 78- R$ 108,86; 80- R$ 96,50; 81- R$ 129,50; 82- R$ 363,50; 85- R$ 122,77; 88- R$ 14,43; 92- R$ 33,00; 95- R$ 24,72; 96- R$ 99,98; 97- R$ 35,98; 98- R$ 33,00; 99- R$ 82,97; 100- R$ 18,90; 131- R$ 8,72; 133- R$ 8,20; 135- R$ 14,50; 136- R$ 15,45; 138- R$ 39,72; 145- R$ 80,50; 153- R$ 34,50; 154- R$ 66,70; 155- R$ 3,40; 156- R$ 2,23; 157- R$ 3,40; 158- R$ 2,50; 159- R$ 125,50; 160- R$ 173,50; 161- R$ 125,50; 162- R$ 139,50; 163- R$ 125,50; 164- R$ 174,50; 165- R$ 168,40; 166- R$ 209,50; 167- R$ 3,95; 168- R$ 75,50; 169- R$ 2,90. Eder Junior G. Lopes - Me, Cnpj 15.579.052/0001-31: Item- Valor Unit: 132- R$ 17,40; 139- R$ 2,95; 142- R$ 0,23. Geserv Comercio De Papelaria E Serviços Eireli, Cnpj 33.931.812/0001-00. Item- Valor Unit: 5- R$ 4,00; 7- R$ 23,50; 8- R$ 11,00; 11- R$ 65,28; 12- R$ 68,48; 13- R$ 75,53; 14- R$ 35,50; 15- R$ 7,00; 16- R$ 13,40; 17- R$ 2,48; 18- R$ 2,98; 19- R$ 7,00; 22- R$ 72,50; 25- R$ 37,00; 40- R$ 2,70; 51- R$ 16,00; 52- R$ 24,45; 53- R$ 29,00; 56- R$ 19,50; 57- R$ 24,50; 58- R$ 24,50; 59- R$ 10,00; 61- R$ 4,02; 62- R$ 125,50; 65- R$ 2,20; 66- R$ 3,10; 67- R$ 123,00; 69- R$ 24,50; 70- R$ 27,50; 71- R$ 16,00; 74- R$ 17,50; 75- R$ 9,39; 76- R$ 3,10; 86- R$ 25,50; 89- R$ 16,28; 90- R$ 10,00; 91- R$ 5,49; 93- R$ 19,60; 94- R$ 8,88; 101- R$ 31,49; 102- R$ 59,00; 103- R$ 58,50; 104- R$ 45,49; 105- R$ 6,45; 106- R$ 65,40; 110- R$ 54,50; 111- R$ 47,43; 112- R$ 34,98; 124- R$ 21,40; 127- R$ 8,50; 128- R$ 7,49; 130- R$ 9,00; 144- R$ 100,50. J C P Prado Comercio Eireli Me, Cnpj: 21.254.778/0001-05: Item- Valor Unit: 123- R$ 249,90. Neo Brs Comercio De Eletrodomesticos Ltda, Cnpj: 07.041.480/0001-88: Item- Valor Unit: 77- R$ 15,00; 79- R$ 62,00; 107- R$ 71,00; 109- R$ 65,00; 143- R$ 2,70; 146- R$ 27,00; 147- R$ 34,50; 148- R$ 35,00; 149- R$ 39,50; 150- R$ 34,50; 151- R$ 2,70; 152- R$ 2,70. Noronha E Martins Comercio De Produtos Alimenticios Ltda, Cnpj 20.778.470/0001-98: Item- Valor Unit. 6- R$ 14,00; 9- R$ 7,00; 20- R$ 75,00; 21- R$ 59,00; 23- R$ 73,00; 26- R$ 59,00; 27- R$ 94,50; 28- R$ 92,50; 29- R$ 95,00; 30- R$ 141,00; 33- R$ 55,00; 34- R$ 49,00; 35- R$ 22,50; 36- R$ 5,00; 37- R$ 18,50; 38- R$ 2,70; 39- R$ 2,69; 41- R$ 4,80; 42- R$ 32,00; 43- R$ 9,50; 44- R$ 88,00; 45- R$ 2,30; 46- R$ 35,00; 47- R$ 4,50; 48- R$ 92,50; 49- R$ 69,50; 50- R$ 135,00; 54- R$ 170,00; 55- R$ 10,50; 60- R$ 2,00; 63- R$ 119,00; 64- R$ 10,00; 68- R$ 41,00; 73- R$ 125,50; 113- R$ 7,40; 114- R$ 22,50; 115- R$ 40,50; 116- R$ 31,00; 117- R$ 69,50; 129- R$ 330,00. Sagati Comercio De Equipamentos De Segurança Eireli - Me, Cnpj 22.327.120/0001-30. Item- Valor Unit: 119- R$ 32,39; 120- R$ 32,39. T Costa Da Silva Eireli, Cnpj 03.230.897/0001-38; Item- Valor Unit: 121- R$ 37,00; 122- R$ 35,00; 125- R$ 3,05; 126- R$ 3,00; 137- R$ 7,00; 141- R$ 14,00; Homologado Para:A.T.M.S. Abud, Cnpj 30.746.824/0001-76: Item- Valor Unit: 118- R$ 75,00; 134- R$ 3,86; 140- R$ 1,99; Barbosa Lima Comercio De Mercadorias Em Geral Ltda, Cnpj 35.567.832/0001-79: Item- Valor Unit: 1- R$ 49,50; 2- R$ 63,50; 3- R$ 73,50; 4- R$ 83,50; 10- R$ 28,41; 24- R$ 16,50; 31- R$ 200,91; 32- R$ 299,50; 72- R$ 17,00; 78- R$ 108,86; 80- R$ 96,50; 81- R$ 129,50; 82- R$ 363,50; 85- R$ 122,77; 88- R$ 14,43; 92- R$ 33,00; 95- R$ 24,72; 96- R$ 99,98; 97- R$ 35,98; 98- R$ 33,00; 99- R$ 82,97; 100- R$ 18,90; 131- R$ 8,72; 133- R$ 8,20; 135- R$ 14,50; 136- R$ 15,45; 138- R$ 39,72; 145- R$ 80,50; 153- R$ 34,50; 154- R$ 66,70; 155- R$ 3,40; 156- R$ 2,23; 157- R$ 3,40; 158- R$ 2,50; 159- R$ 125,50; 160- R$ 173,50; 161- R$ 125,50; 162- R$ 139,50; 163- R$ 125,50; 164- R$ 174,50; 165- R$ 168,40; 166- R$ 209,50; 167- R$ 3,95; 168- R$ 75,50; 169- R$ 2,90. Eder Junior G. Lopes - Me, Cnpj 15.579.052/0001-31: Item- Valor Unit: 132- R$ 17,40; 139- R$ 2,95; 142- R$ 0,23. Geserv Comercio De Papelaria E Serviços Eireli, Cnpj 33.931.812/0001-00. Item- Valor Unit: 5- R$

4,00; 7- R$ 23,50; 8- R$ 11,00; 11- R$ 65,28; 12- R$ 68,48; 13- R$ 75,53; 14- R$ 35,50; 15- R$ 7,00; 16- R$ 13,40; 17- R$ 2,48; 18- R$ 2,98; 19- R$ 7,00; 22- R$ 72,50; 25- R$ 37,00; 40- R$ 2,70; 51- R$ 16,00; 52- R$ 24,45; 53- R$ 29,00; 56- R$ 19,50; 57- R$ 24,50; 58- R$ 24,50; 59- R$ 10,00; 61- R$ 4,02; 62- R$ 125,50; 65- R$ 2,20; 66- R$ 3,10; 67- R$ 123,00; 69- R$ 24,5; 70- R$ 27,50; 71- R$ 16,00; 74- R$ 17,50; 75- R$ 9,39; 76- R$ 3,10; 86- R$ 25,50; 87- R$ 7,80; 89- R$ 16,28; 90- R$ 10,00; 91- R$ 5,49; 93- R$ 19,60; 94- R$ 8,88; 101- R$ 31,49; 102- R$ 59,00; 103- R$ 58,50; 104- R$ 45,49; 105- R$ 6,45; 106- R$ 65,40; 110- R$ 54,50; 111- R$ 47,43; 112- R$ 34,98; 124- R$ 21,40; 127- R$ 8,50; 128- R$ 7,49; 130- R$ 9,00; 144- R$ 100,50. J C P Prado Comercio Eireli Me, Cnpj: 21.254.778/0001-05: Item- Valor Unit: 123- R$ 49,90. Neo Brs Comercio De Eletrodomesticos Ltda, Cnpj: 07.041.480/0001-88: Item- Valor Unit: 77- R$ 15,00; 79- R$ 62,00; 107- R$ 71,00; 109- R$ 65,00; 143- R$ 2,70; 146- R$ 27,00; 147- R$ 34,50; 148- R$ 35,00; 149- R$ 39,50; 150- R$ 34,50; 151- R$ 2,70; 152- R$ 2,70; Noronha E Martins Comercio De Produtos Alimenticios Ltda, Cnpj 20.778.470/0001-98: Item- Valor Unit. 6- R$ 14,00; 9- R$ 7,00; 20- R$ 75,00; 21- R$ 59,00; 23- R$ 73,00; 26- R$ 59,00; 27- R$ 94,50; 28- R$ 92,50; 29- R$ 95,00; 30- R$ 141,00; 33- R$ 55,00; 34- R$ 49,00; 35- R$ 22,50; 36- R$ 5,00; 37- R$ 18,50; 38- R$ 2,70; 39- R$ 2,69; 41- R$ 4,80; 42- R$ 32,00; 43- R$ 9,50; 44- R$ 88,00; 45- R$ 2,30; 46- R$ 35,00; 47- R$ 4,50; 48- R$ 92,50; 49- R$ 69,50; 50- R$ 135,00; 54- R$ 170,00; 55- R$ 10,50; 60- R$ 2,00; 63- R$ 119,00; 64- R$ 10,00; 68- R$ 41,00; 73- R$ 125,50; 113- R$ 7,40; 114- R$ 22,50; 115- R$ 40,50; 116- R$ 31,00; 17- R$ 69,50; 129- R$ 330,00; Sagati Comercio De Equipamentos De Segurança Eireli - Me, Cnpj 22.327.120/0001-30. Item- Valor Unit: 119- R$ 32,39; 120- R$ 32,39; T Costa Da Silva Eireli, Cnpj 03.230.897/0001-38. Item- Valor Unit: 121- R$ 37,00; 122- R$ 35,00; 125- R$ 3,05; 126- R$ 3,00; 137- R$ 7,00; 141- R$ 14,00. Conforme mapa comparativo anexado aos altos. Homologo a licitação na forma da Lei nº. 8666/93. **Francisco Ferreira Freitas Neto - Prefeito Municipal.**

AVISO DE ADJUDICAÇÃO E HOMOLOGAÇÃO
PREGÃO ELETRÔNICO Nº 034/2021-PMC - SRP

Objeto: Registro De Preço Para Eventual Contratação De Empresa Especializada Em Manutenção De Equipamentos Odontológicos E Hospitalares, para atender as necessidades da Secretaria Municipal de Saúde. ADJUDICADO PARA: S D Da Silva Ferraz, CNPJ 19.775.637/0001-88. Lote-Valor: 1-R$ 599.990,00. Homologado Para: S D Da Silva Ferraz, CNPJ 19.775.637/0001-88; Lote-Valor: 1-R$ 599.990,00. Conforme mapa comparativo anexado aos altos. Homologo a licitação na forma da Lei nº. 8666/93. **Francisco Ferreira Freitas Neto - Prefeito Municipal.**

TERMO DE HOMOLOGAÇÃO
TOMADA DE PREÇO Nº 004/2021

O Prefeito Municipal de Capanema, no uso de suas atribuições, considerando o julgamento da Comissão Permanente de Licitação na Tomada de Preço nº 004/2021, cujo objeto é acontratação de empresa especializada para a implantação de abastecimento de água da Comunidade Snata Rosa do Município de Capanema-PA,HOMOLOGO seu julgamento à empresa MAUES ENGENHARIA LTDA, com CNPJ nº 36.521.965/0001-77com valor global R$R $391.069,91 (trezentos e noventa e um mil sessenta e nove reais e noventa e um centavos)vencedora do Certame, referente ao objeto da licitação; nos termos de sua proposta, e com base no art. 22, inciso II da Lei nº8.666/93. **Francisco Ferreira Freitas Neto - Prefeito Municipal.**

TERMO RATIFICAÇÃO
INEXIGIBILIDADE Nº 031/2021. INX. Nº 6/2021-031

OBJETO: Contratação de Pessoa Jurídica para prestação de serviços de exames especializados em cardiologia tipo ecocardiograma para atender a Secretaria Municipal de Saúde. Fundamento Legal: Art. 25, inciso II, c/c Art. 13 inciso II, da Lei Federal nº 8.666/93. VIGÊNCIA: 12 (doze) meses. Valor Global: R$ 93.600,00. Ratificação em: 12/08/2021. **Francisco Ferreira Freitas Neto, Prefeito Municipal.**

EXTRATOS DE CONTRATOS

INEXIGIBILIDADE Nº 031/2021. Nº Contrato: 2209001-2021-INX. Nº 6/2021-031. Contratante: Município De Capanema/Prefeitura Municipal. Contratado: Cardiomed Clinica Medica Ltda, CNPJ nº 27.455.798/0001-12. Objeto: Contratação de Pessoa Jurídica para prestação de serviços de exames especializados em cardiologia tipo ecocardiograma para atender a Secretaria Municipal de Saúde. Fundamento Legal: Art. 25, inciso II, c/c Art. 13 inciso II, da Lei Federal nº 8.666/93. Vigência: 12 (doze) meses. Valor Global: R$ 93.600,00. Data de Assinatura: 22/09/2021.

CONVITE Nº 003/2021

Nº Contrato: 1310001-2021. Convite nº 003-2021. Contratante: Município De Capanema/Prefeitura Municipal. Contratado: A.S.Oliveira Comercio E Serviços Eireli, CNPJ nº 33.977.343/0001-60. Objeto: Execução de Serviços de Construção de uma Ponte sobre o Rio Ouricuri, na cidade de Capanema. Fundamento Legal: Lei Federal nº 8.666/93 e suas alterações posteriores. Vigência: 12 (doze) meses. Valor Global: R$270.890,81. Data de Assinatura: 13/10/2021.

CONTRATO PP 005/2021 - PMC - SRP

CONTRATO Nº 0610001-2021. ORIGEM: Pregão Presencial Nº 005/2021 - PMC - SRP. Contratante: Prefeitura Municipal De Capanema/Pa; Cantratada(O):M.A Restaurante E Buffet Ltda - Me Cnpj: 24.363.309/0001-04. Objeto:Contratação De Pessoa Jurídica Para Fornecimento Demarmitex E Comida Kg, Para Atender As Necessidades Da Secretaria Municipal De Saúde De Capanema(Pa). Valor Global: R$ 649.500,00(seiscentos e quarenta e nove mil e quinhentos reais). Vigência: Por 12(Dose) Meses, contados a partir da data de sua assinatura. Data Da Assinatura: 06/10/2021. **Ordenador: Francisco Ferreira Freitas Neto. Francisco Ferreira Freitas Neto - Prefeito Municipal.**

EXTRATO DE REGISTRO DE PREÇO

Registro de Preço nº 005/2021, vinculada ao PP nº 005/2021-PMC-SRP. Objeto: Contratação De Pessoa Jurídica para Fornecimento De Marmitex E Comida Kg, Para Atender As Necessidades Da secretaria Municipal de Saúde De Capanema(Pa). Vencedores: M. A Restaurante e Buffet Ltda - Me, CNPJ nº 24.363.309/0001-04com valor unitário: Nº Item-Valor Unit. 1-R$18,00; 2-R$65,00. Vigência: 12(dose) meses, contados a partir da data de sua assinatura. Em 05/10/2021. **Laise Martins Leal - Pregoeira.**

RETIFICAÇÃO

Na publicação circulada no dia 02/02/2021 no DOE/PA nº 34.478, página 72, D.O.U seção 3, pág. 153 e Diário do Pará B13, referente ao Extrato do Termo Aditivo do Processo de Inexigibilidade nº 032-2020. **ONDE SE LÊ:** Vigência: 12(Doze) Meses. **LEIA-SE:** Vigência: 04 (Quatro) Meses. **Francisco Ferreira Freitas Neto - Prefeito Municipal.**

Protocolo: 719663

PREFEITURA MUNICIPAL DE CAPITÃO POÇO

PREFEITURA MUNICIPAL DE CAPITÃO POÇO
EXTRATO DE CONTRATO. CONTRATO nº 2021151001

Decorrentes da Tomada De Preços nº 2/2021-001 - PMCP. Contratante: Prefeitura Municipal De Capitão Poço, Objeto:Contratação De Empresa Reforma E Ampliação De Creches No Município De Capitão Poço Contratado:M.A.R Pereira Eireli, Cnpj 30.796.879/0001-79. Valor Global R$ 709.506,57 (Setecentos E Nove Mil, Quinhentos E Seis Reais E Cinquenta E Sete Centavos). Vigência 15/10/2021 À 15/10/2022.

Protocolo: 719666

PREFEITURA MUNICIPAL DE CASTANHAL

PREFEITURA MUNICIPAL DE CASTANHAL
AVISO DE LICITAÇÃO
CONCORRÊNCIA N° 005/2021/PMC

A Prefeitura Municipal De Castanhal, através da Secretaria Municipal de Suprimento e Licitação - Comissão Permanente de Licitação/CPL, nomeada pela Portaria n.° 1.386/21 de 07/05/2021, com sede à Av. Barão do Rio Branco, n.° 2232, Bairro: Centro, neste Município de Castanhal/Pará, torna público que fará realizar licitação na modalidade concorrência por sistema de registro de preços sob o critério de julgamento "menor preço global" para eventual contratação de empresa especializada para os serviços de engenharia na manutenção, recuperação e ampliação da estrutura física dos prédios administrativos da Secretaria/Fundo Municipal de Educação deste Município de Castanhal/Pará, por um período de 12 (doze) meses. A sessão pública desta concorrência será realizado no Auditório da Secretaria Municipal de Indústria e Comércio/SEMICS localizada na Av. Altamira, n.° 850, Bairro: Nova Olinda, neste Município de Castanhal/Pará no dia 13/12/2021, às 09:00 horas. Quaisquer dúvidas ou esclarecimentos se dará pelo seguinte e-mail: licitacao.supri@castanhal.pa.gov.br . O edital estará disponível pelo site: www.castanhal.pa.gov.br/portal-da-transparencia/licitacoes-contratos-e-convenios,www.tcm.pa.gov.br/geo-obras cidadão ou através do e-mail acima identificado.
Sílvio Roberto Monteiro dos Santos - Presidente da CPL.

Protocolo: 719668

PREFEITURA MUNICIPAL DE DOM ELISEU

AVISO DE LICITAÇÃO
PREGÃO ELETRONICO SRP Nº 9/2021-00033
PROC. ADMINISTRATIVO Nº 00810003/21

O Município de Dom Eliseu, através da Prefeitura Municipal, por intermédio do Pregoeiro, torna público que às 15:00h do dia 04/11/2021, realizará licitação, Pregão Eletrônico SRP, tipo menor preço por item, para a CONSTITUIÇÃO DE REGISTRO DE PREÇOS PARA CONTRATAÇÃO DE EMPRESA PARA FORNECIMENTO DE COMBUSTÍVEL (DIESEL S10) PARA ABASTECIMENTO DA PATRULHA MECANIZADA VISANDO A RECUPERAÇÃO DE 69KM DE ESTRADAS VICINAIS NA ZONA RURAL, EM CONFORMIDADE COM O CONVENIO Nº067/2021, FIRMADO ENTRE A SECRETARIA DE ESTADO DE TRANSPORTES-SETRAN E PREFEITURA MUNICIPAL DE DOM ELISEU, CONFORME ESPECIFICAÇÕES E QUANTIDADES ESTIMADAS DESCRITAS NO TERMO DE REFERÊNCIA, ANEXO I DO EDITAL., a realizar-se na no endereço eletrônico: https://www.portaldecompraspublicas.com.br/18/. A Licitação obedecerá ao disposto na Lei nº 10.520/2002, Decreto Nº 10.024, de 20 de Setembro de 2019, subsidiada pela Lei nº 8.666/93 e suas alterações posteriores. O Edital e seus anexos encontram-se à disposição dos interessados no endereço eletrônico: https://domeliseu.pa.gov.br/ e no departamento de licitações da Prefeitura, Localizado na Av. Juscelino Kubitschek de Oliveira, nº02, Centro, deste Município - CEP: 68.633-000, a partir da publicação deste aviso, no horário de expediente das 08:00hs às 13:00hs. Informações: licita.pmde@gmail.com.

Felipe Gabriel Correa Barros
Pregoeiro Municipal

Protocolo: 719669

PREFEITURA MUNICIPAL DE IGARAPÉ-MIRI

SECRETARIA MUNICIPAL DE ASSISTENCIA SOCIAL DE IGARAPÉ-MIRI
AVISO DE DISPENSA DE LICITAÇÃO
Nº 001/2021-PMI-CPL/SEMAS

Reconheço a Dispensa de Licitação nos termos do Art. 24, inciso IV da Lei 8.666/93 e alterações posteriores e Ratifico o referido processo licitatório de acordo com o relatório da Comissão Permanente de Licitação. Contratado: KASSIA ELOANDRA FORTES SILVA. Objeto: LOCAÇÃO DE IMÓVEL PARA O FUNCIONAMENTO DOS CONSELHOS MUNICIPAIS DO DIREITO DA CRIANÇA E DO ADOLESCENTE E DO CONSELHO DE ASSISTÊNCIA SOCIAL DE IGARAPÉ-MIRI (CMDCA e CMASIM). Valor Global: R$ 50.000,00. **Ordenador: ANA MARIA DE JESUS LIMA DA COSTA - Secretária Municipal de Assistência Social.**

Protocolo: 719671

SECRETARIA MUNICIPAL DE ASSISTENCIA SOCIAL DE IGARAPÉ-MIRI
EXTRATO DE CONTRATO

CONTRATO Nº 2021/003-PMI-CPL/SEMSA-D. Origem: Dispensa de Licitação nº 001/2021-PMI-CPL/SEMAS. Objeto: LOCAÇÃO DE IMÓVEL PARA O FUNCIONAMENTO DOS CONSELHOS MUNICIPAIS DO DIREITO DA CRIANÇA E DO ADOLESCENTE E DO CONSELHO DE ASSISTÊNCIA SOCIAL DE IGARAPÉ-MIRI (CMDCA e CMASIM). Contratado: KASSIA ELOANDRA FORTES SILVA, CPF Nº 032.907.682-52. Valor Global: R$ R$ 50.000,00. Vigência: 02/08/2021 à 31/12/2021.

Protocolo: 719672

AVISO DE LICITAÇÃO TOMADA DE PREÇOS Nº 0001/2021-CPL/SEMSA

A Prefeitura Municipal de Igarapé - Miri - PA, torna público para conhecimento dos interessados, AVISO DE ABERTURA DE LICITAÇÃO sob a modalidade de Tomada de Preço, concernente a "CONTRATAÇÃO DE EMPRESA ESPECIALIZADA PARA EXECUTAR REFORMA E AMPLIAÇÃO DAS UNIDADES DE SAÚDE DA FAMILIA DA VILA MAIUATÁ "ENFERMEIRA EDNIRA AFONSO" E UNIDADE DE SAÚDE DA FAMILIA DA VILA SANTA MARIA DO ICATÚ", para atender as necessidades da Secretaria Municipal de Saúde do Município de Igarapé-Miri/PA. A sessão de abertura será realizada no dia 12 de novembro de 2021 às 09h, na sala do Departamento de Compras e Licitação da Prefeitura Municipal de Igarapé-Miri/PA, sito na Rua Padre vitorio, S/Nº - Centro - CEP. 68430-000. As informações complementares sobre esta licitação poderão ser obtidas pelos interessados, no horário das 08h às 13h30, de segunda à sexta-feira na Rua Padre Vitorio, S/Nº - Centro - CEP. 68430-000.

Protocolo: 719673

PREFEITURA MUNICIPAL DE IRITUIA

PREFEITURA MUNICIPAL DE IRITUIA/PA
AVISO DE LICITAÇÃO
PREGÃO ELETRÔNICO Nº 029/2021

A Prefeitura Municipal de Irituia/Pa, torna pública a realização do PREGÃO ELETRÔNICO Nº 029/2021, cujo objeto é: registrar preços para futura e eventual aquisição de Material Técnico Hospitalar afim de atender as necessidades da Secretaria de Saúde do Município de Irituia/Pa. Data da abertura: 05/11/2021. Hora: 09h:00min. Edital disponível: no Mural de Licitações do TCM/PA. **Samilly Lima Ramos - Pregoeira Municipal.**

Protocolo: 719674

PREFEITURA MUNICIPAL DE MARABÁ

AVISO DE LICITAÇÃO
TOMADA DE PREÇOS Nº 055/2021-CEL/SEVOP/PMM
PROCESSO N° 23.520/2021-PMM

Tipo MENOR PREÇO (GLOBAL) - Data da Sessão: 11/Nov/2021 - 09h00min (horário local). Objeto: CONTRATAÇÃO DE EMPRESA DE ENGENHARIA PARA REFORMA NOS BLOCOS DO PRONTO SOCORRO, ADMINISTRAÇÃO, LAVANDERIA, COZINHA E CIRÚRGICO DO HOSPITAL MUNICIPAL DE MARABÁ, LOCALIZADO NA AVENIDA VE-2, FOLHA 17, BAIRRO NOVA MARABÁ, NO MUNICÍPIO DE MARABÁ/PA. Recursos: Federais/Erário Municipal - Integra do Edital e Informações: Sala da CEL/SEVOP/PMM - Prédio da SEVOP, Rod. BR 230 - Km 5,5 - Bairro Nova Marabá, Marabá, Pará. Fone: (94) 3322-1775 das 08:00 às 18:00, ou pelo e-mail: sevop.licitacao@maraba.pa.gov.br, ou no portal do TCM/PA, ou pelo Portal da Transparência/Marabá. **Ass.: Franklin Carneiro da Silva - Presidente-CEL/SEVOP.**

Protocolo: 719677

PREFEITURA MUNICIPAL DE MARABÁ
SECRETARIA MUNICIPAL DE VIAÇÃO E OBRAS PÚBLICAS
EXTRATO AO CONTRATO Nº 366/2021/SEVOP

Processo nº 1.995/2021/PMM, autuado na modalidade CONCORRÊNCIA (SRP) Nº 002/2021-CEL/SEVOP/PMM, que gerou a Ata de Registro de Preços nº 046/2021/CEL/SEVOP/PMM, objeto: Locação de Maquinas e Veículos, para atender as necessidades da Secretaria de Viação e Obras PUBLICAS. Empresa: CONSTRUTORA E LOCADORA LUARA LTDA-ME - CNPJ 06.019.165/0001-91; Valor R$ 255.000,00 (duzentos e cinquenta e cinco mil reais), Assinatura 14/10/2021 Vigência: 31/12/2021. **Fábio Cardoso Moreira, Secretário de Obras.**

Protocolo: 719680

PREFEITURA MUNICIPAL DE MARABÁ
EXTRATO DE HOMOLOGAÇÃO
PREGÃO PRESENCIAL Nº 097/2021-CPL/PMM

Processo Licitatório nº 18.035/2021-PMM. Objeto: REGISTRO DE PREÇOS PARA EVENTUAL CONTRATAÇÃO DE EMPRESA PARA PRESTAÇÃO DE SERVIÇOS EM MEDICINA DO TRABALHO, MODO A IMPLANTAR, REALIZAR E DOCUMENTAR OS EXAMES MÉDICOS ADMISSIONAIS, PERIÓDICOS, DE MUDANÇAS DE FUNÇÃO E DEMISSIONAIS, COM EMISSÃO DO ASO - ATESTADO DE SAÚDE OCUPACIONAL. Onde sagrou vencedora a empresa: MED LAB SERVIÇOS MÉDICOS E LABORATÓRIO EIRELI - CNPJ: 24.305.576/0001-25 - vencedora do lote único, perfazendo o valor total de: R$ 149.800,00 (Cento e quarenta e nove mil e oitocentos reais), pelo que HOMOLOGO o resultado final. UASG: 925213. Marabá 19/10/2021, **Múcio Eder Andalécio - Diretor Presidente - Serviço de Saneamento Ambiental de Marabá - SSAM - Portaria nº 221/2017-GP.**

Protocolo: 719681

PREFEITURA MUNICIPAL DE NOVO PROGRESSO

PREFEITURA MUNICIPAL DE NOVO PROGRESSO
AVISOS DE LICITAÇÃO
PREGÃO ELETRONICO Nº 52/2021/ SEGUNDA CHAMADA

Objeto: Registro de Preços Para Aquisição de Veículos Utilitários Zero Quilometro, Tipo Pick-Up, 4x4, Ano 2021, Modelo 2021, Destinados a atender a Secretaria Municipal de Educação do Município de Novo Progresso/Pa. Tipo: Menor preço por item. Abertura: 08/11/2021 ás 08h00minmin. Local: O pregão eletrônico será realizado através do Sistema eletrônico do BNC - Bolsa Nacional de Compras, no site www.bnccompras.com. O Edital e seus anexos encontram se disponíveis no endereço eletrônico acima. **Scheila Luiza Lavall - Pregoeira.**

PREGÃO ELETRONICO Nº 54/2021

Objeto: Registro de Preços Para Aquisição de Veículos Automotores, Tipo Utilitário, Zero Quilometro, Destinados a atender a Secretaria Municipal de Educação do Município de Novo Progresso/Pa. Tipo: Menor preço por item. Abertura: 08/11/2021 ás 11h00minmin. Local: O pregão eletrônico será realizado através do Sistema eletrônico do BNC - Bolsa Nacional de Compras, no site www.bnccompras.com. O Edital e seus anexos encontram se disponíveis no endereço eletrônico acima. **Scheila Luiza Lavall - Pregoeira.**

Protocolo: 719683

PREFEITURA MUNICIPAL DE PACAJÁ

ESTADO DO PARÁ
PREFEITURA MUNICIPAL DE PACAJÁ
FUNDO MUNICIPAL DE ASSISTÊNCIA SOCIAL
EXTRATO DE CONTRATO Nº 20210348
ORIGEM: ATA SRP N° 024/2021 - PE 037/2021.

CONTRATANTE.....: FUNDO MUNICIPAL DE ASSISTÊNCIA SOCIAL
CONTRATADA(O).....: CASTANHEIRA COMERCIO DE PECAS, ACESSORIOS E SERVICOS PARA VE
CNPJ: 03.712.368/0001-70
OBJETO....: CONTRATAÇÃO DE EMPRESA ESPECIALIZADA PARA FORNECIMENTO DE PEÇAS DE VEÍCULOS PARA ATENDER AS DEMANDAS DESTA SECRETARIA
VALOR TOTAL....: R$ 23.005,00 (VINTE E TRÊS MIL, CINCO REAIS)
PROGRAMA DE TRABALHO...: EXERCÍCIO 2021 ATIVIDADE, 2.060, 2.061, 2.073 CLASSIFICAÇÃO ECONÔMICA 3.3.90.30.00 MATERIAL DE CONSUMO.
VIGÊNCIA: 19 DE OUTUBRO DE 2021 A 31 DE DEZEMBRO DE 2021

MARTA RESENDE SOARES
SECRETÁRIA MUNICIPAL DE ASSISTÊNCIA SOCIAL

Protocolo: 719684

MUNICÍPIO DE PACAJÁ/ ESTADO DO PARÁ
ERRATA DE AVISO DE LICITAÇÃO
PREGÃO ELETRÔNICO SRP N° 055/2021

A Prefeitura Municipal de Pacajá, através da Comissão de Licitação, devidamente autorizada pela Portaria n° 152/2021, torna público para conhecimento dos interessados, ERRATA ao AVISO DE LICITAÇÃO PREGÃO ELETRÔNICO SRP N° 055/2021. Publicado dia, 21 DE OUTUBRO DE 2021, no diário oficial do Estado do Pará - Nº 34.742, PAGINA 124.
ONDE SE LÊ: ABERTURA DAS PROPOSTAS E SESSÃO DE DISPUTA: Dia 03 de outubro de 2021, às 09h00Min.
AGORA LEIA-SE: ABERTURA DAS PROPOSTAS E SESSÃO DE DISPUTA: Dia 03 de novembro de 2021, às 09h00Min. Fica mantido os demais itens da matéria original.
Pacajá/PA, 20 de outubro de 2021.
CLEIDE FERREIRA CHAVES-Pregoeira

Protocolo: 719687

PREFEITURA MUNICIPAL DE PORTO DE MOZ

PREFEITURA MUNICIPAL DE PORTO DE MOZ
ERRATA

Processo Licitatório nº. 044/2021-PMPM, Modalidade: Concorrência Pública Nº 001/2021-PMPM Publicado aviso de Licitação no IOEPA, diário oficial do Estado do Pará em 21/10/2021 Edição nº 34.742 página. nº 125.
Onde se lê: PROCESSO N° 044/2021-FME
Leia-se: PROCESSO N° 044/2021-PMPM.
Onde se lê: Data da abertura: 22/10/2021, às 09:00hs
Leia-se: Data da abertura: 22/11/2021, às 09:00hs
Porto de Moz 21 de outubro de 2021
Daiane Regina Martins Gonçalves Lima
Presidente da CEL

Protocolo: 719688

PREFEITURA MUNICIPAL DE RURÓPOLIS

PREFEITURA MUNICIPAL DE RURÓPOLIS/PA
AVISO DE LICITAÇÃO
CHAMADA PÚBLICA n° 006/2021-CP/SEMSA

Objeto: Chamamento público para Chamada Pública Para Credenciamento De Laboratórios, para prestar serviços de exames laboratoriais do Hospital Municipal de Rurópolis, Cip covid zona urbana e Cip covid zona rural atendendo a demanda do município de Rurópolis - Pará. Data e hora da abertura, abertas as 9h00min do dia 10/11/2021. Será julgado o processo de licitação na sala de licitações no prédio da prefeitura municipal de Rurópolis. Para aquisição do edital, será disponibilizado no "website" da Prefeitura Municipal de Rurópolis(http://www.ruropolis.gov.br) ou no site do TCM www.tcm.pa.gov.br, (mural de licitações) Outros esclarecimentos poderão ser obtidos por interessados junto a Comissão Permanente de Licitações, no horário das 09:00 às 14:00 horas, na Rua 10 de maio, 263, Centro, CEP 68.165-000, na cidade de Rurópolis, Estado do Pará, mediante prévio agendamento através do e-mail cplruropolis@gmail.com. **Aluizio R. Costa Pires - Presidente da CPL.**

Protocolo: 719709

PREFEITURA MUNICIPAL DE SANTA BÁRBARA DO PARÁ

PREFEITURA MUNICIPAL DE SANTA BÁRBARA DO PARÁ
RETIFICAÇÃO - AVISO DE LICITAÇÃO

A Prefeitura informa que no dia 18 de outubro de 2021 na pag. 146, Edição 34.734, por equívoco foram digitados alguns dados incorretos no **PREGÃO ELETRÔNICO Nº 0057/2021.**
Onde se Lê: A Sessão de recebimento de propostas, análise e julgamento será no dia 29 de setembro de 2021 por meio do endereço eletrônico: www.comprasgovernamentais.gov.br, UASG: 980369, às 09:00hs.
Leia-se: A Sessão de recebimento de propostas, análise e julgamento será no dia 05 de novembro de 2021 por meio do endereço eletrônico: www.comprasgovernamentais.gov.br, UASG: 980369, às 09:00hs.

Protocolo: 719710

PREFEITURA MUNICIPAL DE SANTARÉM

PREFEITURA MUNICIPAL DE SANTARÉM - SEMSA
AVISO DE LICITAÇÃO
PREGÃO ELETRÔNICO Nº 039/2021 - SEMSA

Objeto: Aquisição de Veículo Tipo Pick Up, Para uso em ações de Promoção e Prevenção a Saúde em HIV, AIDS, Sífilis e Hepatites Virais Desenvolvidas Pelo CTA/SAE Pela Secretaria Municipal de Saúde de Santarém, conforme especificações constantes no Edital: 22/10/2021 a partir das 09h no endereço eletrônico: www.portaldecompraspublicas.com.br ou www.santarem.pa.gov.br. Início de entrega das propostas: 22/10/2021 a partir das 9h no site www.portaldecompraspublicas.com.br. Abertura das propostas: 05/11/2021 às 9h no site www.portaldecompraspublicas.com.br. **Gledson Esmilly Sousa Bentes - Pregoeiro da PMS.**

PREFEITURA MUNICIPAL DE SANTARÉM - SEMSA
PORTARIA Nº 167/2021 - SEMSA

A Secretária Municipal de Saúde de Santarém no uso de suas atribuições legais, conferidas pela Lei Municipal nº 19.135/2012 e pelo Decreto nº 744/2021 - GAP/PMS, de 22 de Março de 2021 e em cumprimento ao disposto no art. 67 da Lei n.º 8.666/93 e alterações posteriores,
DECIDE:
Art. 1º. Nomear os servidores abaixo designados como Comissão de Acompanhamento e Fiscalização do Contrato decorrente da Dispensa nº 046/2021que tem como objeto a Contratação de Empresa Para Fornecimento e Instalação de Equipamentos para atender as necessidades do Centro Cirúrgico do Hospital Municipal de Santarém/Pa - Dr. Alberto Tolentino Sotelo - CNES nº 2329905, Visando a Adequação Para Realização de Cirurgias de Média e Alta Complexidade, com Objetivo de Cumprir as Metas Estabelecidas na Resolução CIB-SUS/PA Nº 124 de 08 de setembro de 2021. Presidente: Vinícius Pinto Savino - Médico, CPF nº 704.542.212-15 e RG 0203672654. Membro: Jocyneia de Assunção Nobre - Enfermeira,CPF nº 842.987.662-68 e RG 4700342. Membro: Vitor Tadeu da Silva Cordeiro - Matrícula: 87326,CPF nº 790.361.392-87, Servidor da SEMSA.
Art. 2º. Esta portaria entra em vigor a contar da data de sua assinatura até quando for revogada.
Art. 3º. Esta Portaria produz seus efeitos na data de sua publicação, revogadas todas as disposições em contrário. Registre-se, publique-se, dê-se ciência e cumpra-se. Santarém/Pa, 18 de outubro de 2021. **Vânia Maria Azevedo Portela - Secretária Municipal de Saúde/Decreto nº 744/2021 - GAP/PMS.**

Protocolo: 719713

PREFEITURA MUNICIPAL DE SANTO ANTÔNIO DO TAUÁ

PREFEITURA MUNICIPAL DE SANTO ANTÔNIO DO TAUÁ
ERRATA

Prefeitura informa que no dia 08 de outubro de 2021 na Edição 34.730, na pag. 180, Protocolo: 714915, por equivoco foram digitados alguns dados incorretos.
Onde se Lê: CONTRATO Nº 0110002/2021 - PP-CPL/PMSAT - Valor de 30 (Trinta) Porcento (%) do Total Adjudicado - Homologado - R$ 747.088,00 (setecentos e quarenta e sete mil e oitenta e oito reais);
Leia-se: CONTRATO Nº 0110002/2021 - PP-CPL/PMSAT - Valor R$ 707.920,00 (Setecentos e Sete Mil e Novecentos e Vinte Reais) e CONTRATO Nº 0110003/2021-PP-PMSAT/SEMED - Valor R$ 39.168,00 (Trinta e Nove Mil e Cento e Sessenta e Oito Reais); 30 (Trinta) % (Porcento) do Total Adjudicado e Homologado

Protocolo: 719714

PREFEITURA MUNICIPAL DE SÃO MIGUEL DO GUAMÁ

PREFEITURA MUNICIPAL DE SÃO MIGUEL DO GUAMÁ
EXTRATO DE CONTRATO. CONTRATO Nº 20210338
ORIGEM: PREGÃO Nº 048/2021. Contratante: Prefeitura Municipal de São Miguel do Guamá. Contratada(o): Posto Cariri Ltda - Me.

Objeto: Aquisição de Combustível Tipo Óleo Diesel S-10, Objetivando Recuperação de 62 Quilômetros da Estrada da Torre (23,73 Km) e Vicinal São Mateus (35,27 Km), na Zona Rural do Município de São Miguel do Guamá/Pará. Valor Total: R$ 524.311,78 (quinhentos e vinte e quatro mil, trezentos e onze reais e setenta e oito centavos). Programa de Trabalho: Exercício 2021 Projeto 0801.175110015.1.045 Pavimentação, Recuperação e Conservação d e Estradas Vicinais, Classificação econômica 4.4.90.30.00 Material de consumo, Subelemento 4.4.90.30.01, no valor de R$ 524.311,78. Vigência: 08 de outubro de 2021 a 31 de dezembro de 2021. Data da Assinatura: 08 de outubro de 2021.

EXTRATO DE REGISTRO DE PREÇOS
PREGÃO ELETRÔNICO SRP Nº 046/2021

Objeto: Registro de preços para futura e eventual Contratação de empresa para execução de serviços referente a recuperação de vias urbanas com recapeamento e tapa-buraco com massa asfáltica, para atender as necessidades da Secretaria de Infraestrutura de São Miguel do Guamá. Vigência: 12 meses. Data da assinatura: 20/10/2021. Contratante: Prefeitura Municipal de São Miguel do Guamá, CNPJ nº: 05.193.073/0001-60. Contratado: IMPÉRIO PAVIMENTAÇÃO E LOCAÇÃO EIRELI, CNPJ: 34.130.173/0001-46, valor total de R$ 2.995.425,00 (dois milhões, novecentos e noventa e cinco mil, quatrocentos e vinte e cinco reais). Eduardo Sampaio Gomes Leite - Prefeito Municipal
AVISOS DE HOMOLOGAÇÃO. A Prefeitura Municipal de São Miguel do Guamá. Resolve homologar em favor da Empresa: Posto Cariri Ltda, CNPJ: 17.322.398/0001-85, valor total de R$ 524.391,65 (quinhentos e vinte e quatro mil, trezentos e noventa e um e sessenta e cinco centavos), referente ao PREGÃO ELETRÔNICO SRP Nº 048/2021, Processo Administrativo nº 00000222/21 que tem por Objeto: aquisição de combustível tipo óleo diesel

S-10, objetivando a recuperação de 62 quilômetros da estrada da torre (23,73 km) e vicinal São Mateus (35,27 km) na zona rural do Município de São Miguel do Guamá/Pa. Data da Homologação 08/10/2021. **Eduardo Sampaio Gomes Leite - Prefeito.**

A Prefeitura Municipal de São Miguel do Guamá. Resolve homologar em favor da Empresa: Império Pavimentação E Locação EIRELI, CNPJ: 34.130.173/0001-46, valor total de R$ 2.995.425,00 (dois milhões, novecentos e noventa e cinco mil, quatrocentos e vinte e cinco reais) referente ao Pregão Eletrônico SRP Nº 046/2021, Processo Administrativo Nº 00000213/21 que tem por Objeto: Registro de preços para futura e eventual Contratação de empresa para execução de serviços referente a recuperação de vias urbanas com recapeamento e tapa-buraco com massa asfáltica, para atender as necessidades da Secretaria de Infraestrutura de São Miguel do Guamá. Data da Homologação 20/10/2021.

Protocolo: 719715

PREFEITURA MUNICIPAL DE TOMÉ-AÇU

EXTRATO DE DISPENSA DE LICITAÇÃO

O presidente da Comissão de Licitação da Prefeitura Municipal de Tomé-Açu, no uso de suas atribuições legais e considerando a matéria constante neste processo administrativo, faz publicar o extrato resumido do processo DISPENSA DE LICITAÇÃO nº 7/2021-1810001, ratificada em 19/10/2021, para a Contratação de pessoa jurídica para Aquisição de Gêneros Alimentícios Perecíveis e Não Perecíveis, para atender aos alunos da rede municipal de ensino do município de Tomé-Açu, conforme as diretrizes do programa nacional de alimentação escolar (PNAE), em favorecimento da empresa ARCO-IRIS COM. DE MERCADORIAS EM GERAL LTDA, inscrita no CNPJ sob o nº. 05.739.265/0001-20, com fulcro no art. 24, inciso IV, da Lei nº 8.666/93.

EXTRATO DE CONTRATO

Contrato nº 20212021; Dispensa de Licitação nº 7/2021-1810001; Objeto: Contratação de pessoa jurídica para Aquisição de Gêneros Alimentícios Perecíveis e Não Perecíveis, para atender aos alunos da rede municipal de ensino do município de Tomé-Açu, conforme as diretrizes do programa nacional de alimentação escolar (PNAE); Contratante: Prefeitura Municipal de Tomé-Açu; Contratada: ARCO-IRIS COM. DE MERCADORIAS EM GERAL LTDA, inscrita no CNPJ sob o nº. 05.739.265/0001-20; Vigência: 20/10/2021 à 31/12/2021; Valor Global: R$ 1.568.349,12; Data de Assinatura: 20/10/2021.

Tomé-Açu (PA), 20 de outubro de 2021.

JOÃO FRANCISCO DOS SANTOS SILVA

Prefeito Municipal

Protocolo: 719720

AVISO DE LICITAÇÃO

O Município de Tomé Açu - PA, juntamente com a Secretaria Municipal De Educação, tornam público que realizara Processo licitatorio na modalidade TOMADA DE PREÇOS N" 2/2021-2809001, cujo Objeto e a CONTRATAÇÃO DE EMPRESA ESPECIALIZADA NA PRESTAÇÃO DE SERVIÇO DE REFORMA E ADEQUAÇÃO DA ESCOLA MUNICIPAL DE ENSINO INFANTIL E FUNDAMENTAL PROFESSORA DAMIANA MONTEIRO PINHEIRO, LOCALIZADA NA VILA ÁGUA BRANCA, na rua PRINCIPAL - S/N, MUNICIPIO DE TOMÉ-AÇU/PA. O processo licitatorio ocorrerá na sala de reuniões no predio da secretaria municipal de educação, nos altos da agencia do Banco do Brasil em quatro bocas, abertura: dia 08 de Novembro de 2021 às 14:00. O Município de Tomé Açu - PA, juntamente com a Secretaria Municipal De Educação, tornam público que realizara Processo licitatorio na modalidade TOMADA DE PREÇOS N" 2/2021-2809003, Objeto CONTRATAÇÃO DE EMPRESA ESPECIALIZADA NA PRESTAÇÃO DE SERVIÇO DE REFORMA E ADEQUAÇÃO DA ESCOLA MINICIPAL DE ENSINO INFANTIL E FUNDAMENTAL ESPERANÇA, LOCALIZADA NA RODOVIA PA 256-KM 14 JAMIC - COLONIA ESPERANÇA - TOMÉ- AÇU/PA. O processo licitatorio ocorrerá na sala de reuniões no predio da secretaria municipal de educação, nos altos da agencia do Banco do Brasil em quatro bocas, abertura: dia 10 de Novembro de 2021 às 14:00.

LUCIENE PANCIER7 D. NARUSE

Secretária Municipal de Educação

O Município de Tomé Açu - PA, tornam público que realizara Processo licitatorio na modalidade TOMADA DE PREÇOS N" 2/2021-2809002, Objeto CONTRATAÇÃO DE EMPRESA ESPECIALIZADA NA PRESTAÇÃO DE SERVIÇO DE CONSTRUÇÃO DE UM RESERVATORIO ELEVADO. O processo licitatorio ocorrerá na sala de reuniões no predio da Prefeitura Municipal de Tomé-Açu, abertura: dia 08 de Novembro de 2021 às 08:00.

JOÃO FRANCISCO DOS SANTOS SILVA

Prefeito Municipal interino

Protocolo: 719717

PREFEITURA MUNICIPAL DE TUCUMÃ

AVISO DE LICITAÇÃO
TOMADA DE PREÇOS Nº 2/2021-005FMS

O Município de TUCUMÃ, através do FUNDO MUNICIPAL DE SAÚDE, por intermédio da Comissão de Licitação, torna público que às 09:00 horas do dia 08 de novembro de 2021, fará realizar licitação na modalidade TOMADA DE PREÇOS Nº 2/2021-005FMS, tipo MENOR PREÇO GLOBAL, para CONTRATAÇÃO DE EMPRESA ESPECIALIZADA EM OBRAS E SERVIÇOS DE ENGENHARIA PARA REFORMA, MELHORIA E AMPLIAÇÃO DE UMA UNIDADE BÁSICA DE SAÚDE CENTRO AMBULATORIAL E CENTRO DE ESPECIALIDADES, NÚCLEO URBANO DA SEDE DO MUNICÍPIO DE TUCUMÃ/PA, de acordo com o que determina a legislação vigente, a realizar-se na sala da Comissão de Licitação da PREFEITURA MUNICIPAL DE TUCUMÃ - PA. Informações e retirada do edital na Rua do Café, S/Nº, Setor Alto Morumbi, Tucumã-PA, das 07:30hs às 11:30hs e também pelo e-mail: cpl2021pmt@gmail.com, bem como no site do TCM, no endereço http://geoobras.tcm.pa.gov.br/. TUCUMÃ - PA, 21 de outubro de 2021. **DÉBORA DE SOUZA MARTINS - Presidente da CPL.**

Protocolo: 719722

PREFEITURA MUNICIPAL DE TRAIRÃO

PREFEITURA MUNICIPAL DE TRAIRÃO
AVISO DE LICITAÇÃO

A Prefeitura Municipal de Trairão usando de suas atribuições legais vem através de seu pregoeiro Deivide da Silva Cruz tornar público os extratos de edital conforme abaixo:

PREGÃO ELETRÔNICO (SRP) N° 049/2021PMT-PE-SRP

Tipo Maior Desconto por Item, Modo de Disputa Aberto e Fechado. Objeto: REGISTRO DE PREÇOS PARA FUTURA CONTRATAÇÃO DE EMPRESA PARA FORNECIMENTO DE PEÇAS/ACESSÓRIOS GENUÍNOS OU ORIGINAIS DE PRIMEIRA LINHA PARA FROTAS DE VEÍCULOS LEVES E ÔNIBUS ESCOLARES PARA ATENDER AS NECESSIDADES DOS FUNDOS MUNICIPAIS DE TRAIRÃO. Data da Abertura: 04/11/2021 Horário: 08:00hrs (horário de Brasília-DF).

Integra do Edital no site www.portaldecompraspublicas.com.br, Departamento de Licitações na sede da Prefeitura no Endereço: Avenida Fernando Guilhon nº s/n - Bela Vista no horário das 08h00m às 14h00m. Município de Trairão. **Deivide da Silva Cruz, Pregoeiro.**

Protocolo: 719724

PARTICULARES

JETISON VIEIRA OLIVEIRA
CPF: 012.081.182-00
Proprietário do SÍTIO MARACAJA

Solicitou da SEMMA/DOMELISEU Licença Ambiental Rural para atividades de Agricultura, Pecuária e Reflorestamento, localizado no Assentamento Rio Acampamento, Zona Rural, Dom Eliseu/PA.

Protocolo: 719739

GL DISTRIBUIDORA EIRELI-ME
CNPJ: 18.966.822/0001-97

Torna público que neste dia 18 de OUTUBRO de 2021, RECEBEU da SEMMA -NP a LO nº 098/2021, válida até 14/10/2025, oriunda do processo 707/2021, sendo esta a RENOVAÇÂO da LO nº 058/2017, para a atividade de Extração de Areia dentro de corpos hídricos, no município de Novo Progresso/PA.

Protocolo: 719751

EMPRESARIAL

FAZ. CRUZEIRO DO SUL, GABRIELA ANVERSA
CPF: 946.325.022-00

Torna público o recebimento da LAR 007/2021 expedida pela Secretaria de Meio Ambiente e Habitação - SEMMAH de Nova Esperança do Piriá, para a atividade de criação de bovinos e cultura de ciclo curto.

Protocolo: 719760

FAZ. BOA ESPERANÇA, RODRIGO ANVERSA
CPF: 925.00.131-20

Torna público o recebimento da LAR 004/2021 expedida pela Secretaria de Meio Ambiente e Habitação - SEMMAH de Nova Esperança do Piriá, para a atividade de criação de bovinos e cultura de ciclo curto.

Protocolo: 719761

FAZ. ÁGUA BOA, RENATO ANVERSA
CPF: 531.259.242-00

Torna público o recebimento da LAR 006/2021 expedida pela Secretaria de Meio Ambiente e Habitação - SEMMAH de Nova Esperança do Piriá, para a atividade de criação de bovinos e cultura de ciclo curto.

Protocolo: 719764

FAZ. CHAPADINHA, DANIEL ANVERSA
CPF: 921.998.791-00

Torna público o recebimento da LAR 003/2021 expedida pela Secretaria de Meio Ambiente e Habitação - SEMMAH de Nova Esperança do Piriá, para a atividade de criação de bovinos e cultura de ciclo curto.

Protocolo: 719766

FAZ. ESTRELA DA MANHÃ, RODRIGO ANVERSA
CPF: 946.325.022-00
Torna público o recebimento da LAR 005/2021 expedida pela Secretaria de Meio Ambiente e Habitação - SEMMAH de Nova Esperança do Piriá, para a atividade de criação de bovinos e cultura de ciclo curto.
Protocolo: 719767

FAZ. SANTA TEREZINHA, LUANA ANVERSA
CPF: 893.226.702-06
Torna público o recebimento da LAR 002/2021 expedida pela Secretaria de Meio Ambiente e Habitação - SEMMAH de Nova Esperança do Piriá, para a atividade de criação de bovinos e cultura de ciclo curto.
Protocolo: 719768

FAZ. TRIUNFO, VOLMAR ANVERSA
CPF: 934.085.750-53
Torna público o recebimento da LAR 009/2021 expedida pela Secretaria de Meio Ambiente e Habitação - SEMMAH de Nova Esperança do Piriá, para a atividade de criação de bovinos e cultura de ciclo curto.
Protocolo: 719770

ESPERANÇA TRANSP. SERVIÇO
E TERRAPLENAGEM LTDA-ME
Torna público que requereu a renovação da L.O Nº12425/2020 da SEMAS/PA, validade 21/09/2021, para Transporte de Carvão Vegetal, na Rod. PA 263,s/n, Km 48, Breu Branco/PA.
Protocolo: 719771

ADRIANO B SANTOS - EPP - PARAFUSAO
CNPJ Nº 05.198.611/0001-00,
Localizada na BR 230, N: 01 , Centro, Pacajá - PA, 68.485-000, torna público que requereu da SEMMA - PACAJÁ/PA, a Licença de Operação - LO para atividade: COMÉRCIO VAREJISTA DE FERRAGENS E FERRAMENTAS DE CONSTRUÇÃO, em Pacajá/PA.
Protocolo: 719773

HIGHLINE DO BRASIL II INFRAESTRUTURA
DE TELECOMUNICAÇÕES S.A.
CNPJ: 27.902.165/0001-05
Torna público que recebeu da Secretaria de Estado de Meio Ambiente e Habitação - SEMMAH/PA, a licença prévia de n° 010/2021 e de Instalação de nº 010/2021 com validade 06/10/2022 para atividade de ESTAÇÃO DE RÁDIO BASE E MICROONDAS - ERB (site PANVS002_4G-NEPIJ1) Tipologia - 36.01 - Telefonia Móvel Celular, localizada Travessa Paulo Nogueira, n°13 - bairro Centro - Nova Esperança do Piriá/PA.
Protocolo: 719775

S & L LTDA - EPP
Torna público que requereu junto a SEMMA/STM, a renovação da Licença de Operação - LO nº 007/2018, sob protocolo nº 2021.RLO.0000846, para atividade de Comércio varejista de combustíveis para veículos automotores, em Santarém/PA.
Protocolo: 719754

C. RIBEIRO & RIBEIRO LTDA-ME
Torna público que recebeu da SEMMA/STM, a Licença de Instalação - LI nº 2021/0000047, válida até 29/09/2023, para atividade de Loteamento, em Santarém/PA.
Protocolo: 719757

MINERAÇÃO PARAGOMINAS S.A.
A Mineração Paragominas S.A. (CNPJ 12.094.570/0004-10) torna público que requereu, à Secretaria de Estado de Meio Ambiente e Sustentabilidade (SEMAS/PA), em 19/10/2021 sob doc. Nº 2021/34953, a solicitação de avaliação quanto à necessidade de Outorga de Obra Hídrica para a execução dos métodos de implantação de duto: corte a céu aberto (cavalote) e furo direcional, bem como para a construção de pontes e bueiros em 22 drenagens, que atravessam a faixa de servidão do Mineroduto, localizadas no trecho de 36 km (km 175 ao 211) de manutenção (Sentido Paragominas - Barcarena). Foi apresentado Relatório Técnico de Outorga - Direito de Travessia.
Protocolo: 719814

Súmula de Requerimento de Licença
FEDEX BRASIL LOGISTICA E TRANSPORTE LTDA
Inscrita Sob o CNPJ n° 10.970.887/0005-28
Torna público que requereu à Secretaria de Meio Ambiente de Sustentabilidade, a Licença de Operação, para o Transporte Rodoviário de Produtos Perigosos e Não Perigosos, localizado na Rodovia BR 316, S/N, Km 07, Bairro Levilandia, CEP 67.030-000, Ananindeua - PA. Não foi determinado estudo de impacto ambiental.
Protocolo: 719817

LP23 ENGENHARIA E SERVIÇOS EIRELI - EPP
CNPJ: 27.048.456/0001-88
Torna público que recebeu da SEMAS a LO nº 13029/2021, validade até 30/09/2026, para a atividade de Transporte, coleta e destinação final de resíduos sólidos urbanos. Processo n° 2021/11341. Localizada na Travessa Liberato de Castro, 263. Belém - Pará.
Protocolo: 719808

SECRETARIA MUNICIPAL DE MEIO AMBIENTE-SEMMA
PORTARIA INTERNA Nº 057/2021
DESIGNA SERVIDOR(A) MUNICIPAL PARA FISCAL DE CONTRATO DA SECRETARIA MUNICIPAL DE MEIO AMBIENTE DE SANTARÉM.
O Secretário Municipal de Meio Ambiente de Santarém/PA, **João Antônio Paiva de Albuquerque,** usando das atribuições que lhe são conferidas pelo Decreto nº 007/2021 GAP/PMS:
RESOLVE:
Art. 1º Designar o servidor ARLEN LEMOS FIGUEIRA, matricula nº 64.141, lotada na Secretaria Municipal de Meio Ambiente - SEMMA, para exercer a função de Fiscal de Contrato que tem por objeto a CONTRATAÇÃO DE EMPRESA ESPECIALIZADA NA LOCAÇÃO DE EMBARCAÇÕES (LANCHA MOTOR), COM FORNECIMENTO DE TRIPULAÇÃO, COMBUSTÍVEL, ÓLEO LUBRIFICANTE, GÁS DE COZINHA E MATERIAIS DE LIMPEZA E HIGIENE, PARA ATENDER AS NECESSIDADES DA SECRETARIA MUNICIPAL DE MEIO AMBIENTE - SEMMA E ÓRGÃOS A ELA VINCULADOS.
Art. 2º - Para fiscal substituto fica designado o seguinte servidor:
• GILVANE SILVA NASCIMENTO, matrícula nº 89.240.
Art. 3º Esta portaria entra em vigor na data de sua publicação.
DÊ CIÊNCIA. CUMPRA-SE.
Santarém, 20 de outubro de 2021.
JOÃO ANTÔNIO PAIVA DE ALBUQUERQUE
Secretário Municipal de Meio Ambiente
Decreto nº 007/2021 - GAP/PMS
Protocolo: 719811

LUIZMAR THEODORO DE REZENDE
Proprietário do PMFS da Fazenda SÃO LUIZ
CPF: 315.674.441-72, Município de Pacajá - PA
Torna público que Recebeu da SEMAS/PA, a Licença de Atividade Rural (LAR nº 13706/2021) para Manejo Florestal em Regime Sustentável.
Protocolo: 719818

Eu EDUARDO ALVES PIRES
Proprietário da Fazenda 2 IRMÃOS
Venho por meio dessa publicação requerer junto a Secretária Municipal de Meio Ambiente de Uruará-PA - SEMMA a Licença Ambiental Rural - LAR, para atividade de ciclo curto, em Uruará-Pará.
Protocolo: 719821

CENTRO DE DISTRIBUIÇÃO AUGUSTO MONTENEGRO-CDAM
CNPJ Nº 05.054.671/0015-54
Localizado na Rod. Augusto Montenegro, Km 08 s/n,Bairro-Tapanã-Belém/Pa torna público que requereu junto a Secretaria de Estado de Meio Ambiente e Sustentabilidade- SEMAS a Licença de Operação, Para atividade de Transporte Rodoviário de Produtos Perigosos,através do processo de nº 31199/2021.
Protocolo: 719786

PELO PRESENTE EDITAL, NA FORMA ESTATUTÁRIA
Ficam convocados os médicos oftalmologistas associados, para a Assembleia Geral da ASSOCIAÇÃO PARAENSE DE OFTALMOLOGIA - APO, na forma remota autorizada pelo art. 5º da Lei 14.010/20, em razão da pandemia de Covid-19, a realizar-se no dia 03 de novembro de 2021, às 19h30min, em primeira convocação e às 20h00min, em segunda convocação, pela plataforma Zoom Cloud Meetings, cujo link de acesso será devidamente encaminhado a todos, via grupo de Whatsapp da APO, para deliberar sobre os seguintes assuntos: ORDEM DO DIA: 1) Eleição e posse da nova Diretoria e Conselho Fiscal, 2) Revisar o Capítulo V do estatuto da ASSOCIAÇÃO PARAENSE DE OFTALMOLOGIA - APO eleições nos artigos 23 ao 29 e 3) Assuntos gerais.
Belém - PA, 14 de outubro de 2021.
Valério Augusto Ribeiro
OAB/MG 74.204-Assessor Jurídico.
Protocolo: 719787

JB DE SOUZA COMPENSADOS EIRELI-ME
CNPJ: 22.107.514/0001-00
Localizada BR-222, Rondon do Pará, solicitou da SECMA a Licença de Operação sob o protocolo no 442/2021.
Protocolo: 719805

CONSTRUCASA COMERCIO DE MATERIAIS
DE CONSTRUÇÃO EIRELI
CNPJ Nº 36.455.508/0001-21
Localizada na BR 230, N: 01 , Centro, Pacajá - PA, 68.485-000, torna público que requereu da SEMMA - PACAJÁ/PA, a Licença de Operação - LO para atividade: COMÉRCIO VAREJISTA DE FERRAGENS E FERRAMENTAS DE CONSTRUÇÃO, em Pacajá/PA.
Protocolo: 719800

FUNDO MUNICIPAL DE EDUCAÇÃO DE TRAIRÃO-PA
AVISO DE LICITAÇÃO
TOMADA DE PREÇOS N° 005/2021FME-TP
O FUNDO MUNICIPAL DE EDUCAÇÃO DE TRAIRÃO-PA, torna público em cumprimento aos conceitos contidos na Lei Federal n° 8.666. de 21/06/1993 e suas alterações em vigor, fará realizar, em sua sede ás 09:00 horas do dia 08/11/2021, Licitação na modalidade TOMADA DE PREÇOS, do tipo menor preço global, para CONTRATAÇÃO DE EMPRESA ESPECIALIZADA EM OBRAS E SERVIÇOS DE ENGENHARIA PARA CONSTRUÇÃO DOS MUROS DAS ESCOLAS MUNICIPAIS DE ENSINO FUNDAMENTAL ARURI E SALIM MIGUEL DOS ANJOS, DE ACORDO COM O PROJETO BÁSICO E AS ESPECIFICAÇÕES EM REGIME DE EMPREITADA POR PREÇO GLOBAL, com base nas condições estabelecidas no Edital Tomada de Preços n° 005/2021FME-TP.
O Edital completo e maiores informações poderão ser obtidos na Prefeitura Municipal de Trairão - PA, a partir da publicação deste. Trairão - PA, 21 de outubro de 2021. Pedro José Honório Lino Presidente de Comissão de Licitação.
Protocolo: 719802

O CONDOMINIO MIRITI INTERNACIONAL GOLFE MARINA
CNPJ: 24.723.235/0005-70

Torna público ao Liberação da Licença Ambiental de Operação 0120/2021, para a tipologia Condomínio Habitacional Horizontal, com endereço à Rodovia BR 316 Km 17, S/N, bairro Bela Vista, Marituba/PA, através do Protocolo 2021-0407 do Processo 088/2021 Junto a Secretaria Municipal de Meio Ambiente de Marituba-SEMMA/MARITUBA

Protocolo: 719796

ATEMS DISTRIBUIDORA DE PETRÓLEO S.A.

Torna público que requereu junto a SEMAS/PA, a Licença de Operação - LO, sob protocolo nº 2021/0000035115, para atividade de Terminal de Distribuição de Combustíveis, em Santarém/PA.

Protocolo: 719797

A Empresa POSTO ACARÁ VIP LTDA
Inscrita no CNPJ 20.086.126/0001-38

Torna público que recebeu da Secretaria Municipal de Meio Ambiente e Turismo - SEMATUR/ACARÁ a Licença Operação Nº 014/2021 para a atividade de "Comércio varejista de combustíveis para veículos automotores" com endereço na Rodovia PA 252, Km 16, Trecho Acará/Moju, Zona Rural, Acará/PA, através do Processo 020/2014.

Protocolo: 719789

HELENA DA SILVA NASCIMENTO
CPF: 725.505.202-97
FAZENDA CAMPO VERDE

Torna-se público que recebeu junto a Secretaria Municipal de Meio Ambiente e Turismo de Rurópolis a Licença de Atividade Rural - LAR nº 0020/2021 com validade até 22/09/2023, para a atividade de bovinocultura, no lote rural denominado Fazenda Campo Verde, localizado no município de Rurópolis-PA.

Protocolo: 719790

AVANCO RESOURCES MINERAÇÃO LTDA
CNPJ: 09.075.146/0002-51
AVISO DE LICENÇA

Torna público que requereu a Secretaria Municipal de Meio Ambiente - SEMMA, Ourilândia do Norte - PA, a Autorização Supressão Vegetal - ASV, para atividade de supressão vegetal, em Ourilândia do Norte.
Protocolo nº 20210409-A em 09/04/2021.

Protocolo: 719791

CARVOPAR COMERCIO E TRANSPORTE
DE CARVÃO VEGETAL EIRELI

Vem através desta tornar publico que solicitou a SEMAS-SECRETARIA DE MEIO AMBIENTE E SUSTENTABILIDADE a renovação de sua LO Nº 12500/2020 para atividade de carvão vegetal no município de Ulianopolis-PA. O processo de renovação tramita na SEMAS sob o número: 2021/0000021586.

Protocolo: 719792

ONÇA PUMA MINERAÇÃO LTDA
CNPJ: 39.581.0009/0001-79
AVISO DE LICENÇA

Torna público que recebeu da Secretaria Municipal de Meio Ambiente - SEMMA, Ourilândia do Norte- PA, a Licença Municipal de Operação - LMO 002/2021, para a atividade de Pesquisa Mineral sem Lavra experimental, em Ourilândia do Norte. Protocolo nº 20211019-A em 19/10/2021.

Protocolo: 719793

CONSELHO REGIONAL DE MEDICINA DO ESTADO DO PARÁ - CRM/PA
TERMO ADITIVO

O CONSELHO REGIONAL DE MEDICINA DO ESTADO DO PARÁ - CRM/PA vem celebrar o TERMO ADITIVO Nº 01/2020 com a empresa contratada NÚCLEO DE MEDICINA DO TRABALHO, referente aos serviços de elaboração de Programas de Medicina e Segurança do trabalho (PPRA, PCMSO, LTCAT, ASO, Audiometri) para os funcionários do CRM-PA, prorrogando-se a vigência do contrato por 12 (doze) meses, iniciando-se em 11/12/2020 e término em 12/11/2021. SIGINATÁRIOS: **DRA. TEREZA CRISTINA DE BRITO AZEVEDO - PRESIDENTE DO CRM/PA E MARIA DAS GRAÇAS A. DE CARVALHO - NÚCLEO DE MEDICINA DO TRABALHO.**

Protocolo: 719781

CONSELHO REGIONAL DE MEDICINA DO ESTADO DO PARÁ - CRM/PA
TERMO DE RESCISÃO CONTRATUAL

O CONSELHO REGIONAL DE MEDICINA DO ESTADO DO PARÁ - CRM/PA vem celebrar o TERMO DE RESCISÃO CONTRATUAL de prestação de serviço de agenciamento de viagens, sob demanda, compreendendo os serviços de emissão, pesquisa de preço, reserva, emissão, marcação, remarcação, endosso, cancelamentos e fornecimento de passagens aéreas nacionais, passagens terrestres, para Conselheiros, membros, Servidores e colaboradores eventuais com a empresa DINASTUR - DINASTIA TURISMO LTDA. - EPP, firmado em 15/10/2021.**Dra. Tereza Cristina de Brito Azevedo - Presidente do CRM/PA.**

Protocolo: 719782

TIM S.A.
CNPJ: 02.421.421/0011-93

Torna público que recebeu da Secretaria Municipal de Meio Ambiente - SEMMA de Cametá, a licença de operação de nº 010/2021 de processo de nº 075/2021 com validade 04/10/2023 para atividade de OPERAÇÃO DE ESTAÇÃO DE RÁDIO BASE E MICROONDAS - ERB (site PACMT001_4S-PAS020) Tipologia - 36.01 - Telefonia Móvel Celular, localizada Estrada São Benedito, s/nº - Vila Carmo - Cametá/PA.

Protocolo: 719783

PUBLICAÇÃO DA CONCESSÃO DA LICENÇA DE OPERAÇÃO
MARIA DO SOCORRO MOTA DA SILVA
CNPJ nº10.939.256/0001-12

Torna público que recebeu da SEMMA/Santarém a Licença de Operação sob o nº2021/0000094, como validade até 29/09/2025, para atividade de Casas de Festas e Evento Santarém-Pa.

Protocolo: 719784

CONSELHO REGIONAL DE MEDICINA DO ESTADO DO PARÁ
DISPENSA DE LICITAÇÃO

CONSELHO REGIONAL DE MEDICINA DO ESTADO DO PARÁ - Dispensa de Licitação Nº39/2021, Base Legal - item II do art.24 da Lei 8.666/93 e o Decreto nº 9.412/2018. Objeto: Proposta orçamentária para prestação de serviços de empresa especializada em assessoria de eventos para a Semana do Médico 2021 a ser realizado no período de 18 a 22 de outubro do corrente ano. CREDOR: NILVA TAVARES ASSESSORIA PARA EVENTOS. VALOR GLOBAL: R$ 9.400,00 (nove mil e quatrocentos reais). Dotação orçamentária: nº 622.11.33.90.39.017 - exposições, congressos, conferências, seminários e cursos. Autorizado em 14/10/2021 e ratificado em 15/10/2021, por **Dra. TEREZA CRISTINA DE BRITO AZEVEDO - Presidente do CRM/PA.**

CONSELHO REGIONAL DE MEDICINA DO ESTADO DO PARÁ
DISPENSA DE LICITAÇÃO

CONSELHO REGIONAL DE MEDICINA DO ESTADO DO PARÁ - Dispensa de Licitação Nº40/2021, Base Legal - item II do art.24 da Lei 8.666/93 e o Decreto nº 9.412/2018. Objeto: Proposta orçamentária para prestação de serviços de empresa especializada em cobertura de eventos para a Semana do Médico 2021 a ser realizado no período de 18 a 22 de outubro do corrente ano. CREDOR: MARCO NASCIMENTO FOTOGRAFIA E VÍDEO. VALOR GLOBAL: R$ 10.900,00 (dez mil e novecentos reais). Dotação orçamentária: nº 622.11.33.90.39.031 - material para áudio, vídeo e foto. Autorizado em 14/10/2021 e ratificado em 15/10/2021, por **Dra. TEREZA CRISTINA DE BRITO AZEVEDO - Presidente do CRM/PA.**

Protocolo: 719777

CONSELHO REGIONAL DE MEDICINA DO ESTADO DO PARÁ
NOTIFICAÇÃO

A Corregedora do Conselho Regional de Medicina do Estado do Pará, no uso de suas atribuições legais e sob os auspícios dos arts. 37, inciso IV, e 38, incisos I e II, do Código de Processo Ético-Profissional de 2016, NOTIFICA o Sr. Dr. DINÁRIO PEREIRA SEPTIMO que no dia 30/11/2021, às 20h00, realizar-se-á por videoconferência, através da plataforma ZOOM, o julgamento dos autos do PEP CRM-PA nº 29/2016. Por se encontrar em local incerto e não sabido e para que chegue ao conhecimento deste, expediu-se este Edital, que será publicado na forma da Lei. **Dra. Maria de Fátima Guimarães Couceiro - Corregedora-CRM/PA.**

Protocolo: 719780

CÂMARA MUNICIPAL DO ACARÁ
AVISO DE LICITAÇÃO
PREGÃO PRESENCIAL Nº 002/2021-SRP/CPL. 3ª chamada

Tipo: - Menor preço por item. Pregão Presencial para Eventual Eventual aquisição de combustível para atender as necessidades da Câmara Municipal do Município do Acará. Abertura: 03/11/2021 às 11: 00h. Informações: cmacara@hotmail.com e portal da Câmara Municipal.

Cláudia Maria Carneiro Mota da Silva-Presidente

CÂMARA MUNICIPAL DO ACARÁ
AVISO DE LICITAÇÃO
PREGÃO PRESENCIAL Nº 006/2021-SRP/CPL

Tipo: - Menor preço por item. Pregão Presencial para Eventual contratação de empresa especializada em fornecimento de lanches tipo coffe break e refeições destinados a atender as necessidades da Câmara Municipal do Município do Acará. Abertura: 03/11/2021 às 08: 00h. Informações: cmacara@hotmail.com e portal da Câmara Municipal.

Cláudia Maria Carneiro Mota da Silva-Presidente

CÂMARA MUNICIPAL DO ACARÁ
AVISO DE LICITAÇÃO
PREGÃO PRESENCIAL Nº 007/2021-SRP/CPL.

Tipo: - Menor preço por item. Pregão Presencial para Eventual Contratação de empresa especializada para fornecimento de link de internet (link dedicado fibra óptica) para atender as necessidades da Câmara Municipal do Município do Acará. Abertura: 03/11/2021 às 10: 00h. Informações: cmacara@hotmail.com e portal da Câmara Municipal.

Cláudia Maria Carneiro Mota da Silva-Presidente

AVISO DE LICITAÇÃO
PREGÃO PRESENCIAL Nº 008/2021-SRP/CPL.

Tipo: - Menor preço por item. Pregão Presencial para Eventual Contratação de empresa para a prestação de serviços de decoração, incluso todo o material necessário para ornamentação e mão-de-obra, e locação do sistema de sonorização, incluindo operador de áudio, destinado atender todas as Sessões Ordinárias, Extraordinárias, Especiais, Solenes, Sessões Itinerantes e demais eventos promovidos pela Câmara Municipal de Acará. Abertura: 04/11/2021 às 08: 00h. Informações: cmacara@hotmail.com e portal da Câmara Municipal.

Cláudia Maria Carneiro Mota da Silva-Presidente

Protocolo: 719749

IMPRENSA OFICIAL DO ESTADO
GOVERNO DO ESTADO DO PARÁ
DOCUMENTO ASSINADO DIGITALMENTE

Documento assinado digitalmente com certificado digital emitido sob a Infraestrutura de Chaves Públicas - ICP-Brasil, instituída através de medida provisória nº. 2.200-2. Autoridade Certificadora emissora: AC Imprensa Oficial SP. A IMPRENSA OFICIAL DO ESTADO DO PARÁ garante a autenticidade deste documento quando visualizado diretamente no portal www.ioepa.com.br, sexta-feira, 22 de outubro de 2021 às 00:05:48.