



TÍTULO DE RECONHECIMENTO DE DOMÍNIO COLETIVO que o Governo do Estado do Pará, através do Instituto de Terras do Pará – ITERPA, outorga em favor da **ARQMG – ASSOCIAÇÃO DOS REMANESCENTES DE QUILOMBOS DE GURUPÁ**, pessoa jurídica de direito privado, inscrita no CNPJ sob nº 03 486 071/0001-34, área de terras localizada nos municípios de **GURUPÁ - ESTADO DO PARÁ**.



O GOVERNO DO ESTADO DO PARÁ, representado pelo Excelentíssimo senhor Governador do Estado, ALMIR JOSÉ DE OLIVEIRA GABRIEL e o INSTITUTO DE TERRAS DO PARÁ – ITERPA, representado pelo seu Presidente, RONALDO BARATA, com base no disposto dos artigos 215 e 216 e 68 do Ato das Disposições Constitucionais Transitórias da Carta Federal; dos artigos 285, 286 e 322 da Carta Estadual, Leis Estadual nº 6.165/ 1998, Decreto Estadual nº 3.572/1999 e Instrução Normativa nº 02/1999 - ITERPA, RECONHECE O DOMÍNIO de uma área de terras com ocupação e uso por famílias remanescentes de quilombos das comunidades de GURUPÁ MIRIN, JOCOJÓ, FLEXINHA, CARRAZEDO, CAMUTÁ DO IPIXUNA, BACÁ DO IPIXUNA, ALTO IPIXUNA e ALTO DO PUCURUI, no município de GURUPÁ, expedindo TÍTULO DE DOMÍNIO COLETIVO, gravado com CLÁUSULA DE INALIENABILIDADE, em nome da ARQMG – ASSOCIAÇÃO DOS REMANESCENTES DE QUILOMBOS DE GURUPÁ, pessoa jurídica de direito privado, inscrita no CNPJ sob nº 03 486 071/0001-34, representada pelo senhor JOSÉ SANTOS FONSECA, portador do RG nº 3.176.391 – SEGUP-PA, seu representante legal.

A área de terras objeto deste reconhecimento, foi apurada na demarcação administrativa através do processo nº 1999/172.148, localizada no município de GURUPÁ, com área total de 83.437,1287 ha, perímetro de 201.072,66 m, forma do polígono Irregular de 109 lados, tendo como limites e confrontações: Ao norte : Do marco M-51 ao M-45, com Arnaldo; do M-45 ao M-40, com a margem direita do rio Xingu; do M-40 ao M-36, com a margem direita do rio Amazonas; do M-36 ao M-27 e do M-27 ao M-18, com a comunidade Maria Ribeira; do M-8 ao M-1, com a margem direita do rio Amazonas. A leste : Do M-1 ao M-128, com a comunidade Arinhoá, do marco M-128 ao M-125, com a comunidade Arinhoá, do marco M-125 ao M-120, com Francisco Góes, do M-120 ao M-117, com o assentamento agro-extrativista de Camutá do Pucuruí. Ao sul: Do marco M-117 ao M-112, do M-112 ao M-107 e do M-107 ao M-104, com a Floresta Nacional de Caxiuanã. A oeste: Do marco M-104 ao M-99 e do M-99 ao M-95, com terras do Estado (município de Porto de Moz), do marco M-95 ao M-88, do M-88 ao M-80 e do M-80 ao M-71, com a posse Boa Vista; do marco M-71 ao M-64 e do M-64 ao M-58, com a posse Iguará; do marco M-58 ao M-51, com a posse Laranjal. Descrição topográfica : Partindo do marco M-1, definido pela coordenada geográfica de Latitude 1°25'42,82" Sul e Longitude 51°40'44,58" Oeste, Elipsóide SAD 69 e pela coordenada plana UTM 9.842.089,000m Norte e 424.460,000m Leste, referida ao meridiano central 51° WGr, deste, seguindo com o azimute plano de 153°52'54" e distância de 917,71 metros, chega-se no marco M-132; deste, seguindo com o azimute plano de 137°46'37" e distância de 1.444,90 metros, chega-se no marco M-131; deste, seguindo com o azimute plano de 111°05'32" e distância de 1.350,48 metros, chega-se no marco M-130; deste, seguindo com o azimute plano de 140°44'55" e distância de 953,02 metros, chega-se no marco M-129; deste, seguindo com o azimute plano de 163°02'41" e distância de 771,54 metros, chega-se no marco M-128; deste, seguindo com o azimute plano de 193°01'22" e distância de 1.837,25 metros, chega-se no marco M-127; deste, seguindo com o azimute plano de 183°20'55" e distância de 1.694,89 metros, chega-se no marco M-126; deste, seguindo com o azimute plano de 155°24'54" e distância de 1.579,16 metros, chega-se no marco M-125; deste, seguindo com o azimute plano de 181°09'16" e distância de 1.985,40 metros, chega-se no marco M-124; deste, seguindo com o azimute plano de 206°25'11" e distância de 1.409,17 metros, chega-se no marco M-123; deste, seguindo com o azimute plano de 195°30'46" e distância de 1.873,24 metros, chega-se no marco M-122; deste, seguindo com o azimute plano de 224°58'33" e distância de 1.672,31 metros, chega-se no marco M-121; deste, seguindo com o azimute plano de 157°50'01" e distância de 553,94 metros, chega-se no marco M-120; deste, seguindo com o azimute plano de 105°29'34" e distância de 1.669,67 metros, chega-se no marco M-119; deste, seguindo com o azimute plano de 152°17'46" e distância de 3.082,36 metros, chega-se no marco M-118; deste, seguindo com o azimute plano de 176°11'29" e distância de 11.336,04 metros, chega-se no marco M-117; deste, seguindo com o azimute plano de 261°50'25" e distância de 7.644,39 metros, chega-se no marco M-116; deste, seguindo com o azimute plano de 251°33'54" e distância de 5.271,52 metros, chega-se no marco M-115; deste, seguindo com o azimute plano de 265°20'08" e distância de 5.521,29 metros, chega-se no marco M-114; deste, seguindo com o azimute plano de 242°55'17" e distância de 5.289,85 metros, chega-se no marco M-113; deste, seguindo com o azimute plano de 249°03'40" e distância de 2.294,53 metros, chega-se no marco M-112; deste, seguindo com o azimute plano de 286°37'47" e distância de 552,09 metros, chega-se no marco M-111; deste, seguindo com o azimute plano de 332°27'19" e distância de 2.746,29 metros, chega-se no marco M-110; deste, seguindo com o azimute plano de 304°27'58" e distância de 2.150,49 metros, chega-se no marco M-109; deste, seguindo com o azimute plano de 233°47'04" e distância de 2.328,95 metros, chega-se no marco M-108; deste, seguindo com o azimute plano de 212°48'28" e distância de 3.368,26 metros, chega-se no marco M-107; deste, seguindo com o azimute plano de 227°51'55" e distância de 4.851,87 metros, chega-se no marco M-106; deste, seguindo com o azimute plano de 210°01'01" e distância de 2.168,90 metros, chega-se no marco M-105; deste, seguindo com o azimute plano de 237°21'40" e distância de 786,14 metros, chega-se no marco M-104; deste, seguindo com o azimute plano de 294°43'47" e distância de 879,67 metros, chega-se no marco M-103; deste, seguindo com o azimute plano de 342°05'02" e distância de 3.422,99 metros, chega-se no marco M-102; deste, seguindo com o azimute plano de 340°29'21" e distância de 1.347,37 metros, chega-se no marco M-101; deste, seguindo com o azimute plano de 3°51'45" e distância de 2.360,36 metros, chega-se no marco M-100; deste, seguindo com o azimute plano de 346°56'21" e distância de 1.168,22 metros, chega-se no marco M-99; deste, seguindo com o azimute plano de 14°49'13" e distância de 1.860,91 metros, chega-se no marco M-98; deste, seguindo com o azimute plano de 354°14'18" e distância de 2.898,64 metros, chega-se no marco M-97; deste, seguindo com o azimute plano de 44°31'00" e distância de 2.263,53 metros, chega-se no marco M-96; deste, seguindo com o azimute plano de 37°27'13" e distância de 1.669,09 metros, chega-se no marco M-95; deste, seguindo com o azimute plano de 127°17'04" e distância de 884,82 metros, chega-se no marco M-94; deste, seguindo com o azimute plano de 68°00'26" e distância de 2.889,25 metros, chega-se no marco M-93; deste, seguindo com o azimute plano de 22°07'05" e distância de 1.713,07 metros, chega-se no marco M-92; deste, seguindo com o azimute plano de 304°58'29" e distância de 544,30 metros, chega-se no marco M-91; deste, seguindo com o azimute plano de 324°53'37" e distância de 1.065,90 metros, chega-se no marco M-90; deste, seguindo com o azimute plano de 16°05'36" e distância de 851,36 metros, chega-se no marco M-89; deste, seguindo com o azimute plano de 111°02'28" e distância de 1.175,37 metros, chega-se no marco M-88; deste, seguindo com o azimute plano de 63°26'06" e distância de 301,87 metros, chega-se no marco M-87; deste, seguindo com o azimute plano de 165°02'19" e distância de 615,88 metros, chega-se no marco M-86; deste, seguindo com o azimute plano de 77°44'35" e distância de 1.234,13

metros, chega-se no marco M-85; deste, seguindo com o azimute plano de 179°24'28" e distância de 1.548,08 metros, chega-se no marco M-84; deste, seguindo com o azimute plano de 297°26'23" e distância de 1.171,84 metros, chega-se no marco M-82; deste, seguindo com o azimute plano de 226°23'17" e distância de 437,83 metros, chega-se no marco M-81; deste, seguindo com o azimute plano de 151°54'36" e distância de 386,53 metros, chega-se no marco M-80; deste, seguindo com o azimute plano de 126°47'49" e distância de 1.100,20 metros, chega-se no marco M-77; deste, seguindo com o azimute plano de 201°26'02" e distância de 955,05 metros, chega-se no marco M-76; deste, seguindo com o azimute plano de 48°06'18" e distância de 1.984,23 metros, chega-se no marco M-74; deste, seguindo com o azimute plano de 357°41'30" e distância de 2.184,77 metros, chega-se no marco M-73; deste, seguindo com o azimute plano de 68°29'29" e distância de 1.126,44 metros, chega-se no marco M-72; deste, seguindo com o azimute plano de 8°26'42" e distância de 1.620,57 metros, chega-se no marco M-71; deste, seguindo com o azimute plano de 117°47'29" e distância de 1.462,72 metros, chega-se no marco M-70; deste, seguindo com o azimute plano de 31°39'28" e distância de 1.118,42 metros, chega-se no marco M-69; deste, seguindo com o azimute plano de 99°33'31" e distância de 2.149,85 metros, chega-se no marco M-68; deste, seguindo com o azimute plano de 58°57'06" e distância de 1.047,00 metros, chega-se no marco M-67; deste, seguindo com o azimute plano de 122°42'56" e distância de 1.924,26 metros, chega-se no marco M-66; deste, seguindo com o azimute plano de 45°27'30" e distância de 1.414,26 metros, chega-se no marco M-65; deste, seguindo com o azimute plano de 295°21'15" e distância de 2.687,91 metros, chega-se no marco M-64; deste, seguindo com o azimute plano de 263°37'54" e distância de 1.568,68 metros, chega-se no marco M-63; deste, seguindo com o azimute plano de 276°45'46" e distância de 1.452,10 metros, chega-se no marco M-62; deste, seguindo com o azimute plano de 244°33'00" e distância de 2.229,33 metros, chega-se no marco M-60; deste, seguindo com o azimute plano de 257°28'37" e distância de 1.065,35 metros, chega-se no marco M-58; deste, seguindo com o azimute plano de 225°43'59" e distância de 663,32 metros, chega-se no marco M-57; deste, seguindo com o azimute plano de 274°12'51" e distância de 857,32 metros, chega-se no marco M-53; deste, seguindo com o azimute plano de 355°56'51" e distância de 1.231,08 metros, chega-se no marco M-52; deste, seguindo com o azimute plano de 266°24'58" e distância de 4.191,20 metros, chega-se no marco M-51; deste, seguindo com o azimute plano de 58°45'04" e distância de 1.067,93 metros, chega-se no marco M-47; deste, seguindo com o azimute plano de 52°54'46" e distância de 1.422,81 metros, chega-se no marco M-46; deste, seguindo com o azimute plano de 46°55'23" e distância de 1.348,51 metros, chega-se no marco M-45; deste, seguindo pela margem direita do Rio Xingu, com uma distância de 10.915,28 metros, chega-se no marco M-44; deste, seguindo metros, chega-se no marco M-43; deste, seguindo com o azimute plano de 78°28'15" e distância de 1.230,83 metros, chega-se no marco M-42; deste, seguindo com o azimute plano de 64°26'39" e distância de 4.214,30 metros, chega-se no marco M-41; deste, seguindo com o azimute plano de 41°22'56" e distância de 2.442,97 metros, chega-se no marco M-40; deste, seguindo pela margem direita do Rio Amazônia com uma distância de 13.801,99 metros, chega-se no marco, chega-se no marco M-36; deste, seguindo com o azimute plano de 141°28'04" e distância de 841,15 metros, chega-se no marco M-34; deste, seguindo com o azimute plano de 169°56'54" e distância de 910,98 metros, chega-se no marco M-32; deste, seguindo com o azimute plano de 186°43'59" e distância de 1.015,00 metros, chega-se no marco M-31; deste, seguindo com o azimute plano de 99°00'35" e distância de 561,93 metros, chega-se no marco M-30; deste, seguindo com o azimute plano de 140°12'37" e distância de 918,79 metros, chega-se no marco M-29; deste, seguindo com o azimute plano de 160°16'33" e distância de 1.644,48 metros, chega-se no marco M-28; deste, seguindo com o azimute plano de 108°46'41" e distância de 369,68 metros, chega-se no marco M-27; deste, seguindo com o azimute plano de 119°52'05" e distância de 923,69 metros, chega-se no marco M-24; deste, seguindo com o azimute plano de 126°01'51" e distância de 1.188,33 metros, chega-se no marco M-23; deste, seguindo com o azimute plano de 106°40'07" e distância de 1.077,27 metros, chega-se no marco M-22; deste, seguindo com o azimute plano de 115°24'42" e distância de 333,24 metros, chega-se no marco M-21; deste, seguindo com o azimute plano de 52°02'10" e distância de 282,85 metros, chega-se no marco M-20; deste, seguindo com o azimute plano de 350°03'49" e distância de 556,35 metros, chega-se no marco M-19; deste, seguindo com o azimute plano de 337°01'36" e distância de 1.870,34 metros, chega-se no marco M-18; deste, seguindo com o azimute plano de 334°08'38" e distância de 2.602,54 metros, chega-se no marco M-17; deste, seguindo com o azimute plano de 323°42'01" e distância de 1.005,05 metros, chega-se no marco M-16; deste, seguindo com o azimute plano de 306°12'04" e distância de 993,87 metros, chega-se no marco M-15; deste, seguindo com o azimute plano de 271°41'50" e distância de 270,12 metros, chega-se no marco M-14; deste, seguindo com o azimute plano de 5°21'12" e distância de 685,99 metros, chega-se no marco M-12; deste, seguindo com o azimute plano de 321°00'06" e distância de 581,60 metros, chega-se no marco M-10; deste, seguindo com o azimute plano de 292°34'24" e distância de 661,69 metros, chega-se no marco M-8; deste, seguindo com o azimute plano de 56°33'15" e distância de 1.627,51 metros, chega-se no marco M-7; deste, seguindo com o azimute plano de 220°39'29" e distância de 438,96 metros, chega-se no marco M-6; deste, seguindo com o azimute plano de 66°51'31" e distância de 1.977,08 metros, chega-se no marco M-5; deste, seguindo com o azimute plano de 51°55'24" e distância de 398,89 metros, chega-se no marco M-4; deste, seguindo com o azimute plano de 40°44'01" e distância de 750,91 metros, chega-se no marco M-3; deste, seguindo com o azimute plano de 51°36'41" e distância de 1.418,70 metros, chega-se no marco M-2; deste, seguindo com o azimute plano de 55°02'39" e distância de 778,43 metros, chega-se no marco M-1, ponto inicial da descrição deste perímetro. OBS: Foram deduzidos 884,9329 ha correspondentes a área da Vila Alto Pucuruí. Todos os azimutes estão referidos ao meridiano verdadeiro. Declinação magnética: 18° 28' 00" W (jan / 2000). A boa forma vai arquivada no Livro de Títulos de Reconhecimento de Domínio de Remanescentes de Quilombos – ITERPA.

Belém, Pará, 20 de julho de 2000

Governador do Estado

Presidente do ITERPA

Representante da Associação

Testemunhas:

1.....

2.....

DEPARTAMENTO TÉCNICO
DIVISÃO CARTOGRÁFICA



REGULARIZAÇÃO E COMPRA DE TERRAS

(LOTE AVULSO)

NOME : ASS. DAS COMUN. DOS REMANES. DOS QUILOMBOS DE GURUPÁ
PROTOCOLO : 1999/172148 MEMORIAL Nº 411/2000
MUNICÍPIO : GURUPÁ
LOCALIZAÇÃO : M/D DO RIO XINGU - M/D DO RIO AMAZÔNAS
PERÍMETRO : 201.072,66 m ÁREA: 83.437,1287 ha

DECLINAÇÃO MAGNÉTICA :

LIMITES :

NORTE	: M-48/M-47/M-46/M-45 M-45/M-44/M-43/M-42/M-41/M-40 M-40/M-39/M-38/M-37/M-36 M-36 ATÉ O M-8 M-8/M-7/M-6/M-5/M-4/M-3/M-2/M-1	: ARNALDO M/D DO RIO XINGU M/D DO RIO AMAZÔNAS COMUNIDADE MARIA RIBEIRA M/D DO RIO AMAZÔNAS
LESTE	: M-1/M-132/M-131/M-130/M-129 M-128/M-127/M-126/M-125 M-125/M-124/M-123/M-122/M-121/M-120 M-120/M-119/M-118/M-117	: COMUNIDADE ARINHOÁ COMUNIDADE ARINHOÁ FRANCISCO GÔES ASSENT. AGRO-EXTRATIVISTA DO CAMUTÁ DO PUCURUI
SUL	: M-117 ATÉ O M-104	: FLORESTA NACIONAL DE CAXIUANÃ
OESTE	: M-104/M-103/M-102/M-101/M-100 M-99/M-98/M-97/M-96/M-95 M-95/M-94/M-93/M-92/M-91/M-90/M-89 M-71 ATÉ O M-59 M-53/M-52/M-51	: TERRAS DO ESTADO (MUN. DE PORTO DE MOZ) TERRAS DO ESTADO (MUN. DE PORTO DE MOZ) POSSE BOA VISTA POSSE IGUARÁ POSSE LARANJAL

MEMORIAL DESCRITIVO :

Partindo do marco M-1, definido pela coordenada geográfica de Latitude $1^{\circ}25'42,82''$ Sul e Longitude $51^{\circ}40'44,58''$ Oeste, Elipsóide SAD 69 e pela coordenada plana UTM 9.842.089,000m Norte e 424.460,000m Leste, referida ao meridiano central 51° WGr; deste, seguindo com o azimute plano de $153^{\circ}52'54''$ e distância de 917,71 metros, chega-se no marco M-132; deste, seguindo com o azimute plano de $137^{\circ}46'37''$ e distância de 1.444,90 metros, chega-se no marco M-131; deste, seguindo com o azimute plano de $111^{\circ}05'32''$ e distância de 1.350,48 metros, chega-se no marco M-130; deste, seguindo com o azimute plano de $140^{\circ}44'55''$ e distância de 953,02 metros, chega-se no marco M-129; deste, seguindo com o azimute plano de $163^{\circ}02'41''$ e distância de 771,54 metros, chega-se no marco M-128; deste, seguindo com o azimute plano de $193^{\circ}01'22''$ e distância de 1.837,25 metros, chega-se no marco M-127; deste, seguindo com o azimute plano de $183^{\circ}20'55''$ e distância de 1.694,89 metros, chega-se no marco M-126; deste, seguindo com o azimute plano de $155^{\circ}24'54''$ e distância de 1.579,16 metros, chega-se no marco M-125; deste, seguindo com o azimute plano de $181^{\circ}09'16''$ e distância de 1.985,40 metros, chega-se no marco M-124; deste, seguindo com o azimute plano de $206^{\circ}25'11''$ e distância de 1.409,17 metros, chega-se no marco M-123; deste, seguindo com o azimute plano de $195^{\circ}30'46''$ e distância de 1.873,24 metros, chega-se no marco M-122; deste, seguindo com o azimute plano de $224^{\circ}58'33''$ e distância de 1.672,31 metros, chega-se no marco M-121; deste, seguindo com o azimute plano de $157^{\circ}50'01''$ e distância de 553,94 metros, chega-se no marco

REGULARIZAÇÃO E COMPRA DE TERRAS

(LOTE AVULSO)

M-120; deste, seguindo com o azimute plano de $105^{\circ}29'34''$ e distância de 1.669,67 metros, chega-se no marco M-119; deste, seguindo com o azimute plano de $152^{\circ}17'46''$ e distância de 3.082,36 metros, chega-se no marco M-118; deste, seguindo com o azimute plano de $176^{\circ}11'29''$ e distância de 11.336,04 metros, chega-se no marco M-117; deste, seguindo com o azimute plano de $261^{\circ}50'25''$ e distância de 7.644,39 metros, chega-se no marco M-116; deste, seguindo com o azimute plano de $251^{\circ}33'54''$ e distância de 5.271,52 metros, chega-se no marco M-115; deste, seguindo com o azimute plano de $265^{\circ}20'08''$ e distância de 5.521,29 metros, chega-se no marco M-114; deste, seguindo com o azimute plano de $242^{\circ}55'17''$ e distância de 5.289,85 metros, chega-se no marco M-113; deste, seguindo com o azimute plano de $249^{\circ}03'40''$ e distância de 2.294,53 metros, chega-se no marco M-112; deste, seguindo com o azimute plano de $286^{\circ}37'47''$ e distância de 552,09 metros, chega-se no marco M-111; deste, seguindo com o azimute plano de $332^{\circ}27'19''$ e distância de 2.746,29 metros, chega-se no marco M-110; deste, seguindo com o azimute plano de $304^{\circ}27'58''$ e distância de 2.150,49 metros, chega-se no marco M-109; deste, seguindo com o azimute plano de $233^{\circ}47'04''$ e distância de 2.328,95 metros, chega-se no marco M-108; deste, seguindo com o azimute plano de $212^{\circ}48'28''$ e distância de 3.368,26 metros, chega-se no marco M-107; deste, seguindo com o azimute plano de $227^{\circ}51'55''$ e distância de 4.851,87 metros, chega-se no marco M-106; deste, seguindo com o azimute plano de $210^{\circ}01'01''$ e distância de 2.168,90 metros, chega-se no marco M-105; deste, seguindo com o azimute plano de $237^{\circ}21'40''$ e distância de 786,14 metros, chega-se no marco M-104; deste, seguindo com o azimute plano de $294^{\circ}43'47''$ e distância de 879,67 metros, chega-se no marco M-103; deste, seguindo com o azimute plano de $342^{\circ}05'02''$ e distância de 3.422,99 metros, chega-se no marco M-102; deste, seguindo com o azimute plano de $340^{\circ}29'21''$ e distância de 1.347,37 metros, chega-se no marco M-101; deste, seguindo com o azimute plano de $3^{\circ}51'45''$ e distância de 2.360,36 metros, chega-se no marco M-100; deste, seguindo com o azimute plano de $346^{\circ}56'21''$ e distância de 1.168,22 metros, chega-se no marco M-99; deste, seguindo com o azimute plano de $14^{\circ}49'13''$ e distância de 1.860,91 metros, chega-se no marco M-98; deste, seguindo com o azimute plano de $354^{\circ}14'18''$ e distância de 2.898,64 metros, chega-se no marco M-97; deste, seguindo com o azimute plano de $44^{\circ}31'00''$ e distância de 2.263,53 metros, chega-se no marco M-96; deste, seguindo com o azimute plano de $37^{\circ}27'13''$ e distância de 1.669,09 metros, chega-se no marco M-95; deste, seguindo com o azimute plano de $127^{\circ}17'04''$ e distância de 884,82 metros, chega-se no marco M-94; deste, seguindo com o azimute plano de $68^{\circ}00'26''$ e distância de 2.889,25 metros, chega-se no marco M-93; deste, seguindo com o azimute plano de $22^{\circ}07'05''$ e distância de 1.713,07 metros, chega-se no marco M-92; deste, seguindo com o azimute plano de $304^{\circ}58'29''$ e distância de 544,30 metros, chega-se no marco M-91; deste, seguindo com o azimute plano de $324^{\circ}53'37''$ e distância de 1.065,90 metros, chega-se no marco M-90; deste, seguindo com o azimute plano de $16^{\circ}05'36''$ e distância de 851,36 metros, chega-se no marco M-89; deste, seguindo com o azimute plano de $111^{\circ}02'28''$ e distância de 1.175,37 metros, chega-se no marco M-88; deste, seguindo com o azimute plano de $63^{\circ}26'06''$ e distância de 301,87 metros, chega-se no marco M-87; deste, seguindo com o azimute plano de $165^{\circ}02'19''$ e distância de 615,88 metros, chega-se no marco M-86; deste, seguindo com o azimute plano de $77^{\circ}44'35''$ e distância de 1.234,13 metros, chega-se no marco M-85; deste, seguindo com o azimute plano de $179^{\circ}24'28''$ e distância de 1.548,08 metros, chega-se no marco M-84; deste, seguindo com o azimute plano de $297^{\circ}26'23''$ e distância de 1.171,84 metros, chega-se no marco M-82; deste, seguindo com o azimute plano de $226^{\circ}23'17''$ e distância de 437,83 metros, chega-se no marco M-81; deste, seguindo com o azimute plano de $151^{\circ}54'36''$ e distância de 386,53 metros, chega-se no marco M-80; deste, seguindo com o azimute plano de $126^{\circ}47'49''$ e distância de 1.100,20 metros, chega-se no marco M-77; deste, seguindo com o azimute plano de $201^{\circ}26'02''$ e distância de 955,05 metros, chega-se no marco M-76; deste, seguindo com o azimute plano de $48^{\circ}06'18''$ e distância de 1.984,23 metros, chega-se no marco M-74; deste, seguindo com o azimute plano de $357^{\circ}41'30''$ e distância de 2.184,77 metros, chega-se no marco M-73; deste, seguindo com o azimute plano de $68^{\circ}29'29''$

REGULARIZAÇÃO E COMPRA DE TERRAS

(LOTE AVULSO)

e distância de 1.126,44 metros, chega-se no marco M-72; deste, seguindo com o azimute plano de $8^{\circ}26'42''$ e distância de 1.620,57 metros, chega-se no marco M-71; deste, seguindo com o azimute plano de $117^{\circ}47'29''$ e distância de 1.462,72 metros, chega-se no marco M-70; deste, seguindo com o azimute plano de $31^{\circ}39'28''$ e distância de 1.118,42 metros, chega-se no marco M-69; deste, seguindo com o azimute plano de $99^{\circ}33'31''$ e distância de 2.149,85 metros, chega-se no marco M-68; deste, seguindo com o azimute plano de $58^{\circ}57'06''$ e distância de 1.047,00 metros, chega-se no marco M-67; deste, seguindo com o azimute plano de $122^{\circ}42'56''$ e distância de 1.924,26 metros, chega-se no marco M-66; deste, seguindo com o azimute plano de $45^{\circ}27'30''$ e distância de 1.414,26 metros, chega-se no marco M-65; deste, seguindo com o azimute plano de $295^{\circ}21'15''$ e distância de 2.687,91 metros, chega-se no marco M-64; deste, seguindo com o azimute plano de $263^{\circ}37'54''$ e distância de 1.568,68 metros, chega-se no marco M-63; deste, seguindo com o azimute plano de $276^{\circ}45'46''$ e distância de 1.452,10 metros, chega-se no marco M-62; deste, seguindo com o azimute plano de $244^{\circ}33'00''$ e distância de 2.229,33 metros, chega-se no marco M-60; deste, seguindo com o azimute plano de $257^{\circ}28'37''$ e distância de 1.065,35 metros, chega-se no marco M-58; deste, seguindo com o azimute plano de $225^{\circ}43'59''$ e distância de 663,32 metros, chega-se no marco M-57; deste, seguindo com o azimute plano de $274^{\circ}12'51''$ e distância de 857,32 metros, chega-se no marco M-53; deste, seguindo com o azimute plano de $355^{\circ}56'51''$ e distância de 1.231,08 metros, chega-se no marco M-52; deste, seguindo com o azimute plano de $266^{\circ}24'58''$ e distância de 4.191,20 metros, chega-se no marco M-51; deste, seguindo com o azimute plano de $58^{\circ}45'04''$ e distância de 1.067,93 metros, chega-se no marco M-47; deste, seguindo com o azimute plano de $52^{\circ}54'46''$ e distância de 1.422,81 metros, chega-se no marco M-46; deste, seguindo com o azimute plano de $46^{\circ}55'23''$ e distância de 1.348,51 metros, chega-se no marco M-45; deste, seguindo pela margem direita do Rio Xingu, com uma distância de 10.915,28 metros, chega-se no marco M-40; deste, seguindo pela margem direita do Rio Amazonas com uma distância de 13.801,99 metros, chega-se no marco M-36; deste, seguindo com o azimute plano de $141^{\circ}28'04''$ e distância de 841,15 metros, chega-se no marco M-34; deste, seguindo com o azimute plano de $169^{\circ}56'54''$ e distância de 910,98 metros, chega-se no marco M-32; deste, seguindo com o azimute plano de $186^{\circ}43'59''$ e distância de 1.015,00 metros, chega-se no marco M-31; deste, seguindo com o azimute plano de $99^{\circ}00'35''$ e distância de 561,93 metros, chega-se no marco M-30; deste, seguindo com o azimute plano de $140^{\circ}12'37''$ e distância de 918,79 metros, chega-se no marco M-29; deste, seguindo com o azimute plano de $160^{\circ}16'33''$ e distância de 1.644,48 metros, chega-se no marco M-28; deste, seguindo com o azimute plano de $108^{\circ}46'41''$ e distância de 369,68 metros, chega-se no marco M-27; deste, seguindo com o azimute plano de $119^{\circ}52'05''$ e distância de 923,69 metros, chega-se no marco M-24; deste, seguindo com o azimute plano de $126^{\circ}01'51''$ e distância de 1.188,33 metros, chega-se no marco M-23; deste, seguindo com o azimute plano de $106^{\circ}40'07''$ e distância de 1.077,27 metros, chega-se no marco M-22; deste, seguindo com o azimute plano de $115^{\circ}24'42''$ e distância de 333,24 metros, chega-se no marco M-21; deste, seguindo com o azimute plano de $52^{\circ}02'10''$ e distância de 282,85 metros, chega-se no marco M-20; deste, seguindo com o azimute plano de $350^{\circ}03'49''$ e distância de 556,35 metros, chega-se no marco M-19; deste, seguindo com o azimute plano de $337^{\circ}01'36''$ e distância de 1.870,34 metros, chega-se no marco M-18; deste, seguindo com o azimute plano de $334^{\circ}08'38''$ e distância de 2.602,54 metros, chega-se no marco M-17; deste, seguindo com o azimute plano de $323^{\circ}42'01''$ e distância de 1.005,05 metros, chega-se no marco M-16; deste, seguindo com o azimute plano de $306^{\circ}12'04''$ e distância de 993,87 metros, chega-se no marco M-15; deste, seguindo com o azimute plano de $271^{\circ}41'50''$ e distância de 270,12 metros, chega-se no marco M-14; deste, seguindo com o azimute plano de $5^{\circ}21'12''$ e distância de 685,99 metros, chega-se no marco M-12; deste, seguindo com o azimute plano de $321^{\circ}00'06''$ e distância de 581,60 metros, chega-se no marco M-10; deste, seguindo com o azimute plano de $292^{\circ}34'24''$ e distância de 661,69 metros, chega-se no marco M-8; deste, seguindo pela margem direita do Rio Amazonas com uma distância de 73.903,39 metros, chega-se no marco M-7; deste, seguindo com o

DEPARTAMENTO TÉCNICO

DIVISÃO CARTOGRÁFICA



REGULARIZAÇÃO E COMPRA DE TERRAS

(LOTE AVULSO)

azimute plano de $220^{\circ}39'29''$ e distância de 438,96 metros, chega-se no marco M-6; deste, seguindo com o azimute plano de $66^{\circ}51'31''$ e distância de 1.977,08 metros, chega-se no marco M-5; deste, seguindo com o azimute plano de $51^{\circ}55'24''$ e distância de 398,89 metros, chega-se no marco M-4; deste, seguindo com o azimute plano de $40^{\circ}44'01''$ e distância de 750,91 metros, chega-se no marco M-3; deste, seguindo com o azimute plano de $51^{\circ}36'41''$ e distância de 1.418,70 metros, chega-se no marco M-2; deste, seguindo com o azimute plano de $55^{\circ}02'39''$ e distância de 778,43 metros, chega-se no marco M-1, ponto inicial da descrição deste perímetro. OBS: Foram deduzidos 884,9329 ha correspondentes a área do ramal.

Belém (PA), 28 de junho de 2000



Responsabilidade Técnica



Coordenador Dila Nono
Eng. Agrônomo - SREA-PA 3565

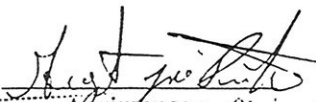

Agrimensor Pinheiro
Téc. Agrimensura
OPSA - 206 TAD 1ª Regia.

95

E=384.000 E=392.000 E=400.000 E=408.000 E=416.000 E=424.000 E=432.000

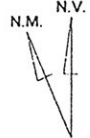

ORIENTAÇÃO GEOGRÁFICA

N=9 848.000
N=9 840.000
N=9 832.000
N=9 824.000
N=9 816.000
N=9 808.000
N=9 800.000
N=9 792.000
N=9 784.000

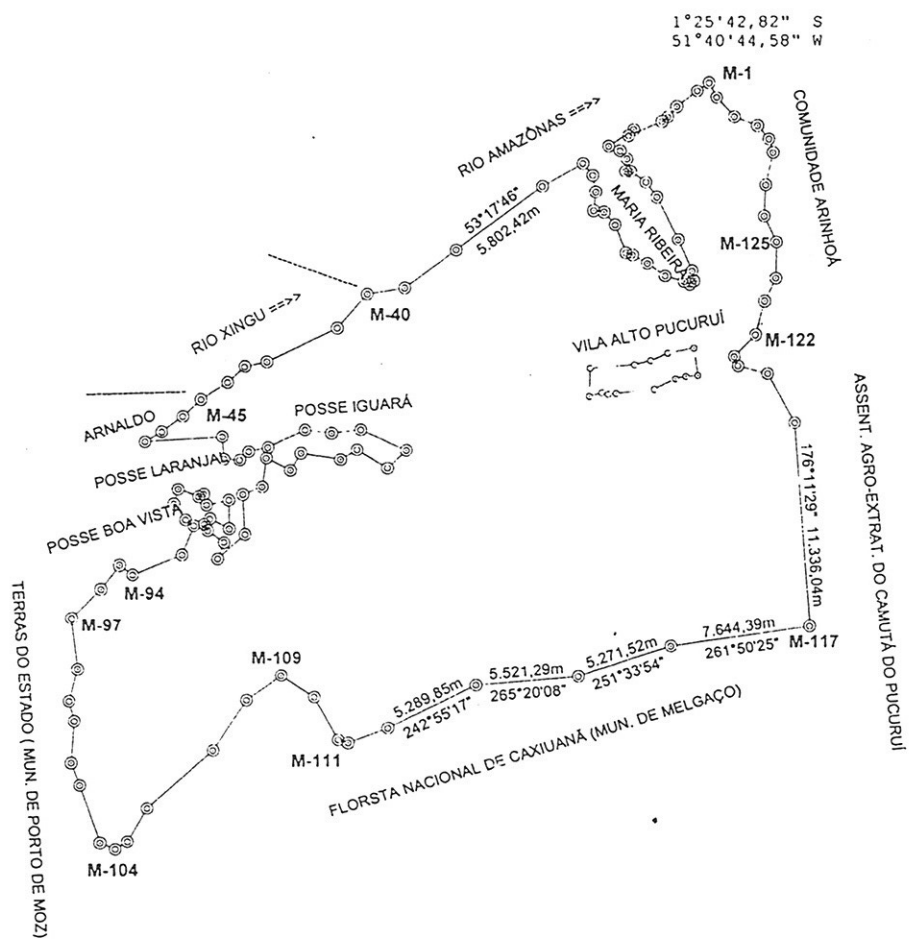

1° 25' 42,82" S
51° 40' 44,58" W

ESTAÇÃO	ESTAÇÃO	AZIMUTE	DISTANCIA	ESTAÇÃO	ESTAÇÃO	AZIMUTE	DISTANCIA	ESTAÇÃO	ESTAÇÃO	AZIMUTE	DISTANCIA
M-1	M-132	153°52'54"	917,71m	M-124	M-123	206°25'11"	1.409,17m	M-110	M-109	304°27'58"	2.150,49m
M-132	M-131	137°46'37"	1.444,90m	M-123	M-122	195°30'46"	1.873,24m	M-109	M-108	233°47'04"	2.328,95m
M-131	M-130	111°05'32"	1.350,48m	M-122	M-121	224°58'33"	1.672,31m	M-108	M-107	212°48'28"	3.368,26m
M-130	M-129	140°44'55"	953,02m	M-121	M-120	157°50'01"	553,94m	M-107	M-106	227°51'55"	4.851,87m
M-129	M-128	163°02'41"	771,54m	M-120	M-119	105°29'34"	1.669,67m	M-106	M-105	210°01'01"	2.168,90m
M-128	M-127	193°01'22"	1.837,25m	M-119	M-118	152°17'46"	3.082,36m	M-105	M-104	237°21'40"	786,14m
M-127	M-126	183°20'55"	1.694,89m	M-118	M-117	249°03'40"	2.294,53m	M-104	M-103	294°43'47"	879,67m
M-126	M-125	155°24'54"	1.579,16m	M-117	M-116	286°37'47"	552,09m	M-103	M-102	342°05'02"	3.422,99m
M-125	M-124	181°09'16"	1.985,40m	M-116	M-115	332°27'19"	2.746,29m	M-102	M-101	340°29'21"	1.347,37m

Foram deduzidos 884,9329 ha correspondentes a área da vila alto pcurui
COORDENADAS UTM MC: 51 Wgr DECLINAÇÃO MAGNÉTICA OBSERVADA NO VÉRTICE

		ITERPA - INSTITUTO DE TERRAS DO PARÁ REGULARIZAÇÃO E DOAÇÃO DE TERRA LOTE AVULSO		RONALDO BARATA PRESIDENTE	
PROPRIETÁRIO: ASS. DAS COMUN. DOS REMANES. DOS QUILOMBOS DE GURUPÁ					
PROTOCOLO: No: 1999/172148	CADASTRO FUND. No:	DATA DEMARCAÇÃO 29/05/00	PERÍMETRO: 201.072,66 m	ESCALA: 1:400000	CALCULISTA AUGUSTO
TÍTULO: DEFINITIVO	MUNICÍPIO: GURUPÁ	DEC. MAGNÉTICA:	ÁREA: 83.437,1287 ha	AGRIMENSOR AUGUSTO	PRANCHA 1/1 cópia xerox

Certifico que a presente confere com o original que me foi exibido

03/08/2000

[Handwritten signature]



Legenda

- Sede Municipal
- Área das Comunidades Remanescentes de Quilombos: 83.437,1287 ha
- Rios e Igarapés
- Área excluída - Vila Alto Pucuruí: 889 ha

Mapa elaborado a partir da imagem Radarant (Standard 4) de 01/04/1999

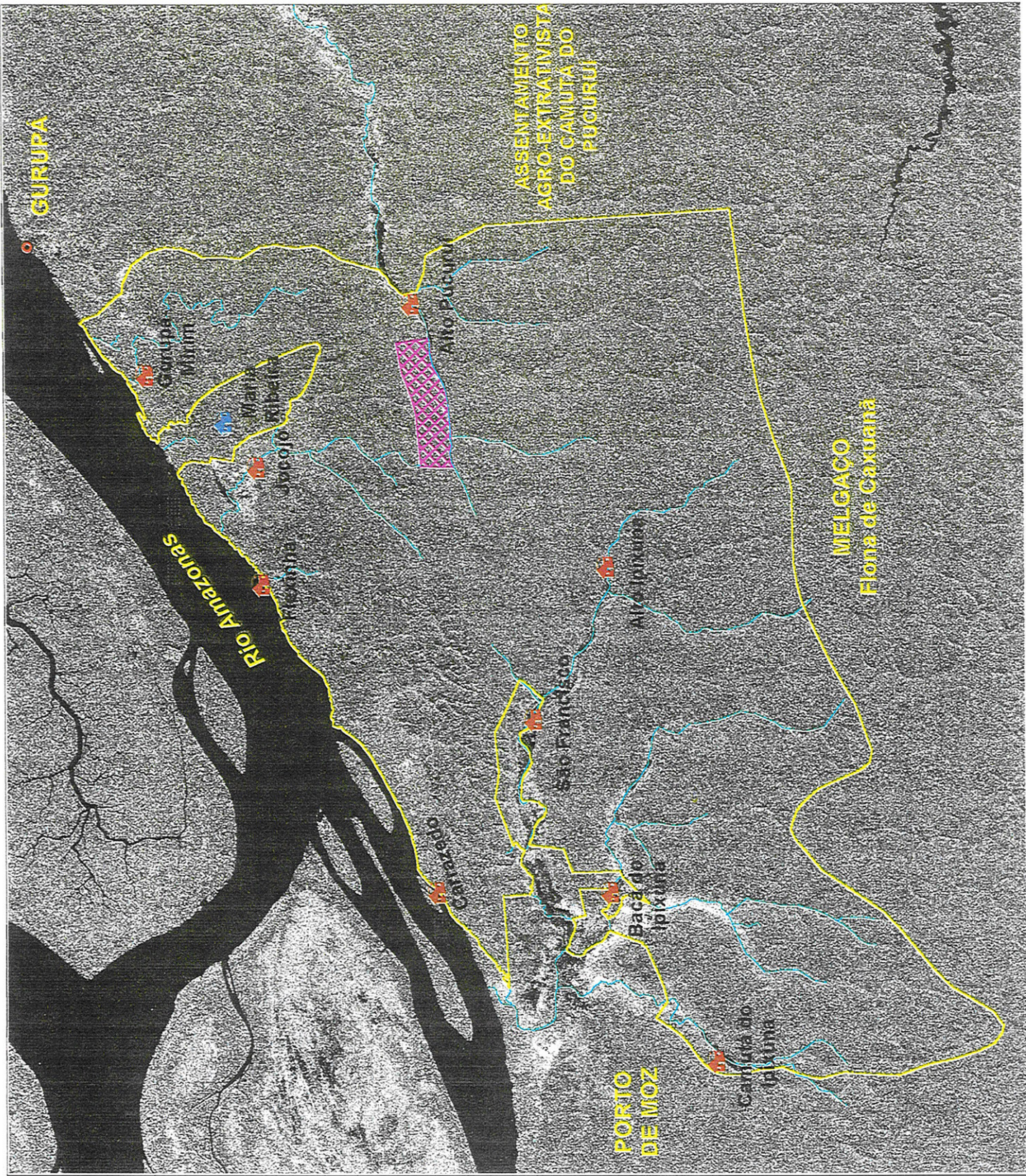
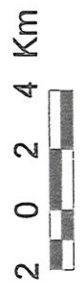
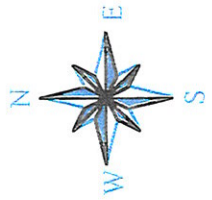

REGULARIZAÇÃO E COMPRA DE TERRAS

(LOTE AVULSO)

NOME : ASS. DAS COMUN. DOS REMANES. DOS QUILOMBOS DE GURUPÁ
 PROTOCOLO : 1999/172148 MEMORIAL Nº 411/2000
 MUNICÍPIO : GURUPÁ
 LOCALIZAÇÃO : M/D DO RIO XINGU - M/D DO RIO AMAZÔNAS
 PERÍMETRO : 201.072,66 m ÁREA: 83.437,1287 ha

DECLINAÇÃO MAGNÉTICA :

LIMITES :

NORTE	: M-48/M-47/M-46/M-45 M-45/M-44/M-43/M-42/M-41/M-40 M-40/M-39/M-38/M-37/M-36 M-36 ATÉ O M-8 M-8/M-7/M-6/M-5/M-4/M-3/M-2/M-1	: ARNALDO M/D DO RIO XINGU M/D DO RIO AMAZÔNAS COMUNIDADE MARIA RIBEIRA M/D DO RIO AMAZÔNAS
LESTE	: M-1/M-132/M-131/M-130/M-129 M-128/M-127/M-126/M-125 M-125/M-124/M-123/M-122/M-121/M-120 M-120/M-119/M-118/M-117	: COMUNIDADE ARINHOÁ COMUNIDADE ARINHOÁ FRANCISCO GÔES ASSENT. AGRO-EXTRATIVISTA DO CAMUTÁ DO PUCURUI
SUL	: M-117 ATÉ O M-104	: FLORESTA NACIONAL DE CAXIUANÃ
OESTE	: M-104/M-103/M-102/M-101/M-100 M-99/M-98/M-97/M-96/M-95 M-95/M-94/M-93/M-92/M-91/M-90/M-89 M-71 ATÉ O M-59 M-53/M-52/M-51	: TERRAS DO ESTADO (MUN. DE PORTO DE MOZ) TERRAS DO ESTADO (MUN. DE PORTO DE MOZ) POSSE BOA VISTA POSSE IGUARÁ POSSE LARANJAL

MEMORIAL DESCRITIVO :

Partindo do marco M-1, definido pela coordenada geográfica de Latitude 1°25'42,82" Sul e Longitude 51°40'44,58" Oeste, Elipsóide SAD 69 e pela coordenada plana UTM 9.842.089,000m Norte e 424.460,000m Leste, referida ao meridiano central 51° WGr; deste, seguindo com o azimute plano de 153°52'54" e distância de 917,71 metros, chega-se no marco M-132; deste, seguindo com o azimute plano de 137°46'37" e distância de 1.444,90 metros, chega-se no marco M-131; deste, seguindo com o azimute plano de 111°05'32" e distância de 1.350,48 metros, chega-se no marco M-130; deste, seguindo com o azimute plano de 140°44'55" e distância de 953,02 metros, chega-se no marco M-129; deste, seguindo com o azimute plano de 163°02'41" e distância de 771,54 metros, chega-se no marco M-128; deste, seguindo com o azimute plano de 193°01'22" e distância de 1.837,25 metros, chega-se no marco M-127; deste, seguindo com o azimute plano de 183°20'55" e distância de 1.694,89 metros, chega-se no marco M-126; deste, seguindo com o azimute plano de 155°24'54" e distância de 1.579,16 metros, chega-se no marco M-125; deste, seguindo com o azimute plano de 181°09'16" e distância de 1.985,40 metros, chega-se no marco M-124; deste, seguindo com o azimute plano de 206°25'11" e distância de 1.409,17 metros, chega-se no marco M-123; deste, seguindo com o azimute plano de 195°30'46" e distância de 1.873,24 metros, chega-se no marco M-122; deste, seguindo com o azimute plano de 224°58'33" e distância de 1.672,31 metros, chega-se no marco M-121; deste, seguindo com o azimute plano de 157°50'01" e distância de 553,94 metros, chega-se no marco

REGULARIZAÇÃO E COMPRA DE TERRAS

(LOTE AVULSO)

M-120; deste, seguindo com o azimute plano de $105^{\circ}29'34''$ e distância de 1.669,67 metros, chega-se no marco M-119; deste, seguindo com o azimute plano de $152^{\circ}17'46''$ e distância de 3.082,36 metros, chega-se no marco M-118; deste, seguindo com o azimute plano de $176^{\circ}11'29''$ e distância de 11.336,04 metros, chega-se no marco M-117; deste, seguindo com o azimute plano de $261^{\circ}50'25''$ e distância de 7.644,39 metros, chega-se no marco M-116; deste, seguindo com o azimute plano de $251^{\circ}33'54''$ e distância de 5.271,52 metros, chega-se no marco M-115; deste, seguindo com o azimute plano de $265^{\circ}20'08''$ e distância de 5.521,29 metros, chega-se no marco M-114; deste, seguindo com o azimute plano de $242^{\circ}55'17''$ e distância de 5.289,85 metros, chega-se no marco M-113; deste, seguindo com o azimute plano de $249^{\circ}03'40''$ e distância de 2.294,53 metros, chega-se no marco M-112; deste, seguindo com o azimute plano de $286^{\circ}37'47''$ e distância de 552,09 metros, chega-se no marco M-111; deste, seguindo com o azimute plano de $332^{\circ}27'19''$ e distância de 2.746,29 metros, chega-se no marco M-110; deste, seguindo com o azimute plano de $304^{\circ}27'58''$ e distância de 2.150,49 metros, chega-se no marco M-109; deste, seguindo com o azimute plano de $233^{\circ}47'04''$ e distância de 2.328,95 metros, chega-se no marco M-108; deste, seguindo com o azimute plano de $212^{\circ}48'28''$ e distância de 3.368,26 metros, chega-se no marco M-107; deste, seguindo com o azimute plano de $227^{\circ}51'55''$ e distância de 4.851,87 metros, chega-se no marco M-106; deste, seguindo com o azimute plano de $210^{\circ}01'01''$ e distância de 2.168,90 metros, chega-se no marco M-105; deste, seguindo com o azimute plano de $237^{\circ}21'40''$ e distância de 786,14 metros, chega-se no marco M-104; deste, seguindo com o azimute plano de $294^{\circ}43'47''$ e distância de 879,67 metros, chega-se no marco M-103; deste, seguindo com o azimute plano de $342^{\circ}05'02''$ e distância de 3.422,99 metros, chega-se no marco M-102; deste, seguindo com o azimute plano de $340^{\circ}29'21''$ e distância de 1.347,37 metros, chega-se no marco M-101; deste, seguindo com o azimute plano de $3^{\circ}51'45''$ e distância de 2.360,36 metros, chega-se no marco M-100; deste, seguindo com o azimute plano de $346^{\circ}56'21''$ e distância de 1.168,22 metros, chega-se no marco M-99; deste, seguindo com o azimute plano de $14^{\circ}49'13''$ e distância de 1.860,91 metros, chega-se no marco M-98; deste, seguindo com o azimute plano de $354^{\circ}14'18''$ e distância de 2.898,64 metros, chega-se no marco M-97; deste, seguindo com o azimute plano de $44^{\circ}31'00''$ e distância de 2.263,53 metros, chega-se no marco M-96; deste, seguindo com o azimute plano de $37^{\circ}27'13''$ e distância de 1.669,09 metros, chega-se no marco M-95; deste, seguindo com o azimute plano de $127^{\circ}17'04''$ e distância de 884,82 metros, chega-se no marco M-94; deste, seguindo com o azimute plano de $68^{\circ}00'26''$ e distância de 2.889,25 metros, chega-se no marco M-93; deste, seguindo com o azimute plano de $22^{\circ}07'05''$ e distância de 1.713,07 metros, chega-se no marco M-92; deste, seguindo com o azimute plano de $304^{\circ}58'29''$ e distância de 544,30 metros, chega-se no marco M-91; deste, seguindo com o azimute plano de $324^{\circ}53'37''$ e distância de 1.065,90 metros, chega-se no marco M-90; deste, seguindo com o azimute plano de $16^{\circ}05'36''$ e distância de 851,36 metros, chega-se no marco M-89; deste, seguindo com o azimute plano de $111^{\circ}02'28''$ e distância de 1.175,37 metros, chega-se no marco M-88; deste, seguindo com o azimute plano de $63^{\circ}26'06''$ e distância de 301,87 metros, chega-se no marco M-87; deste, seguindo com o azimute plano de $165^{\circ}02'19''$ e distância de 615,88 metros, chega-se no marco M-86; deste, seguindo com o azimute plano de $77^{\circ}44'35''$ e distância de 1.234,13 metros, chega-se no marco M-85; deste, seguindo com o azimute plano de $179^{\circ}24'28''$ e distância de 1.548,08 metros, chega-se no marco M-84; deste, seguindo com o azimute plano de $297^{\circ}26'23''$ e distância de 1.171,84 metros, chega-se no marco M-82; deste, seguindo com o azimute plano de $226^{\circ}23'17''$ e distância de 437,83 metros, chega-se no marco M-81; deste, seguindo com o azimute plano de $151^{\circ}54'36''$ e distância de 386,53 metros, chega-se no marco M-80; deste, seguindo com o azimute plano de $126^{\circ}47'49''$ e distância de 1.100,20 metros, chega-se no marco M-77; deste, seguindo com o azimute plano de $201^{\circ}26'02''$ e distância de 955,05 metros, chega-se no marco M-76; deste, seguindo com o azimute plano de $48^{\circ}06'18''$ e distância de 1.984,23 metros, chega-se no marco M-74; deste, seguindo com o azimute plano de $357^{\circ}41'30''$ e distância de 2.184,77 metros, chega-se no marco M-73; deste, seguindo com o azimute plano de $68^{\circ}29'29''$

REGULARIZAÇÃO E COMPRA DE TERRAS

(LOTE AVULSO)

e distância de 1.126,44 metros, chega-se no marco M-72; deste, seguindo com o azimute plano de $8^{\circ}26'42''$ e distância de 1.620,57 metros, chega-se no marco M-71; deste, seguindo com o azimute plano de $117^{\circ}47'29''$ e distância de 1.462,72 metros, chega-se no marco M-70; deste, seguindo com o azimute plano de $31^{\circ}39'28''$ e distância de 1.118,42 metros, chega-se no marco M-69; deste, seguindo com o azimute plano de $99^{\circ}33'31''$ e distância de 2.149,85 metros, chega-se no marco M-68; deste, seguindo com o azimute plano de $58^{\circ}57'06''$ e distância de 1.047,00 metros, chega-se no marco M-67; deste, seguindo com o azimute plano de $122^{\circ}42'56''$ e distância de 1.924,26 metros, chega-se no marco M-66; deste, seguindo com o azimute plano de $45^{\circ}27'30''$ e distância de 1.414,26 metros, chega-se no marco M-65; deste, seguindo com o azimute plano de $295^{\circ}21'15''$ e distância de 2.687,91 metros, chega-se no marco M-64; deste, seguindo com o azimute plano de $263^{\circ}37'54''$ e distância de 1.568,68 metros, chega-se no marco M-63; deste, seguindo com o azimute plano de $276^{\circ}45'46''$ e distância de 1.452,10 metros, chega-se no marco M-62; deste, seguindo com o azimute plano de $244^{\circ}33'00''$ e distância de 2.229,33 metros, chega-se no marco M-60; deste, seguindo com o azimute plano de $257^{\circ}28'37''$ e distância de 1.065,35 metros, chega-se no marco M-58; deste, seguindo com o azimute plano de $225^{\circ}43'59''$ e distância de 663,32 metros, chega-se no marco M-57; deste, seguindo com o azimute plano de $274^{\circ}12'51''$ e distância de 857,32 metros, chega-se no marco M-53; deste, seguindo com o azimute plano de $355^{\circ}56'51''$ e distância de 1.231,08 metros, chega-se no marco M-52; deste, seguindo com o azimute plano de $266^{\circ}24'58''$ e distância de 4.191,20 metros, chega-se no marco M-51; deste, seguindo com o azimute plano de $58^{\circ}45'04''$ e distância de 1.067,93 metros, chega-se no marco M-47; deste, seguindo com o azimute plano de $52^{\circ}54'46''$ e distância de 1.422,81 metros, chega-se no marco M-46; deste, seguindo com o azimute plano de $46^{\circ}55'23''$ e distância de 1.348,51 metros, chega-se no marco M-45; deste, seguindo pela margem direita do Rio Xingu, com uma distância de 10.915,28 metros, chega-se no marco M-40; deste, seguindo pela margem direita do Rio Amazonas com uma distância de 13.801,99 metros, chega-se no marco M-36; deste, seguindo com o azimute plano de $141^{\circ}28'04''$ e distância de 841,15 metros, chega-se no marco M-34; deste, seguindo com o azimute plano de $169^{\circ}56'54''$ e distância de 910,98 metros, chega-se no marco M-32; deste, seguindo com o azimute plano de $186^{\circ}43'59''$ e distância de 1.015,00 metros, chega-se no marco M-31; deste, seguindo com o azimute plano de $99^{\circ}00'35''$ e distância de 561,93 metros, chega-se no marco M-30; deste, seguindo com o azimute plano de $140^{\circ}12'37''$ e distância de 918,79 metros, chega-se no marco M-29; deste, seguindo com o azimute plano de $160^{\circ}16'33''$ e distância de 1.644,48 metros, chega-se no marco M-28; deste, seguindo com o azimute plano de $108^{\circ}46'41''$ e distância de 369,68 metros, chega-se no marco M-27; deste, seguindo com o azimute plano de $119^{\circ}52'05''$ e distância de 923,69 metros, chega-se no marco M-24; deste, seguindo com o azimute plano de $126^{\circ}01'51''$ e distância de 1.188,33 metros, chega-se no marco M-23; deste, seguindo com o azimute plano de $106^{\circ}40'07''$ e distância de 1.077,27 metros, chega-se no marco M-22; deste, seguindo com o azimute plano de $115^{\circ}24'42''$ e distância de 333,24 metros, chega-se no marco M-21; deste, seguindo com o azimute plano de $52^{\circ}02'10''$ e distância de 282,85 metros, chega-se no marco M-20; deste, seguindo com o azimute plano de $350^{\circ}03'49''$ e distância de 556,35 metros, chega-se no marco M-19; deste, seguindo com o azimute plano de $337^{\circ}01'36''$ e distância de 1.870,34 metros, chega-se no marco M-18; deste, seguindo com o azimute plano de $334^{\circ}08'38''$ e distância de 2.602,54 metros, chega-se no marco M-17; deste, seguindo com o azimute plano de $323^{\circ}42'01''$ e distância de 1.005,05 metros, chega-se no marco M-16; deste, seguindo com o azimute plano de $306^{\circ}12'04''$ e distância de 993,87 metros, chega-se no marco M-15; deste, seguindo com o azimute plano de $271^{\circ}41'50''$ e distância de 270,12 metros, chega-se no marco M-14; deste, seguindo com o azimute plano de $5^{\circ}21'12''$ e distância de 685,99 metros, chega-se no marco M-12; deste, seguindo com o azimute plano de $321^{\circ}00'06''$ e distância de 581,60 metros, chega-se no marco M-10; deste, seguindo com o azimute plano de $292^{\circ}34'24''$ e distância de 661,69 metros, chega-se no marco M-8; deste, seguindo pela margem direita do Rio Amazonas com uma distância de 73.903,39 metros, chega-se no marco M-7; deste, seguindo com o

DEPARTAMENTO TÉCNICO

DIVISÃO CARTOGRÁFICA

REGULARIZAÇÃO E COMPRA DE TERRAS

(LOTE AVULSO)

azimute plano de 220°39'29'' e distância de 438,96 metros, chega-se no marco M-6; deste, seguindo com o azimute plano de 66°51'31'' e distância de 1.977,08 metros, chega-se no marco M-5; deste, seguindo com o azimute plano de 51°55'24'' e distância de 398,89 metros, chega-se no marco M-4; deste, seguindo com o azimute plano de 40°44'01'' e distância de 750,91 metros, chega-se no marco M-3; deste, seguindo com o azimute plano de 51°36'41'' e distância de 1.418,70 metros, chega-se no marco M-2; deste, seguindo com o azimute plano de 55°02'39'' e distância de 778,43 metros, chega-se no marco M-1, ponto inicial da descrição deste perímetro. OBS: Foram deduzidos 884,9329 ha correspondentes a área do ramal.



Responsabilidade Técnica

Belém (PA), 28 de junho de 2000

Coordenador Geral
Eng. Agrônomo - GREA-PA 3665

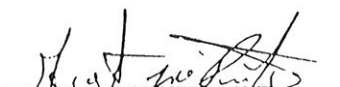

Agrimensor Pinheiro
Téc. Agrimensura
Ox SA - 200 TAD 1º Regia

E=384.00 E=392.00 E=400.00 E=408.00 E=416.00 E=424.00 E=432.00

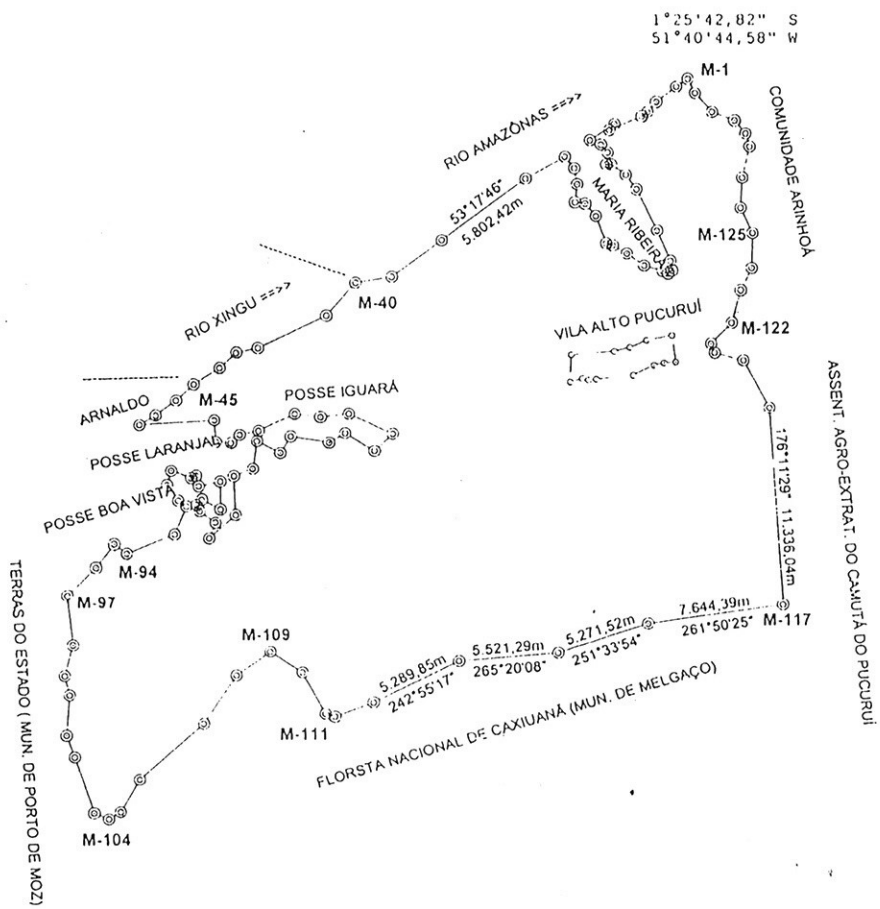

ORIENTAÇÃO GEOGRÁFICA

N=9 848 000
N=9 840 000
N=9 832 000
N=9 824 000
N=9 816 000
N=9 808 000
N=9 800 000
N=9 792 000
N=9 784 000



ESTAÇÃO	ESTAÇÃO	AZIMUTE	DISTÂNCIA	ESTAÇÃO	ESTAÇÃO	AZIMUTE	DISTÂNCIA	ESTAÇÃO	ESTAÇÃO	AZIMUTE	DISTÂNCIA
M-1	M-132	153°52'54"	917,71m	M-124	M-123	206°25'11"	1.409,17m	M-110	M-109	304°27'58"	2.150,49m
M-132	M-131	137°46'37"	1.444,90m	M-123	M-122	195°30'46"	1.873,24m	M-109	M-108	233°47'04"	2.328,95m
M-131	M-130	111°05'32"	1.350,48m	M-122	M-121	224°58'33"	1.672,31m	M-108	M-107	212°48'28"	3.368,26m
M-130	M-129	140°44'55"	953,02m	M-121	M-120	157°50'01"	553,94m	M-107	M-106	227°51'55"	4.851,87m
M-129	M-128	163°02'41"	771,54m	M-120	M-119	105°29'34"	1.669,67m	M-106	M-105	210°01'01"	2.168,90m
M-128	M-127	193°01'22"	1.837,25m	M-119	M-118	152°17'46"	3.082,36m	M-105	M-104	237°21'40"	786,14m
M-127	M-126	183°20'55"	1.694,89m	M-118	M-117	249°03'40"	2.294,53m	M-104	M-103	294°43'47"	879,67m
M-126	M-125	155°24'54"	1.579,16m	M-117	M-116	286°37'47"	552,09m	M-103	M-102	342°05'02"	3.422,99m
M-125	M-124	181°09'16"	1.985,40m	M-116	M-115	332°27'19"	2.746,29m	M-102	M-101	340°29'21"	1.347,37m

Foram deduzidos 884,9329 ha correspondentes a área da vila alto pucurui
COORDENADAS UTM MC: 51 Wgr DECLINAÇÃO MAGNÉTICA OBSERVADA NO VÉRTICE

		ITERPA - INSTITUTO DE TERRAS DO PARÁ REGULARIZAÇÃO E DOAÇÃO DE TERRA LOTE AVULSO		RONALDO BARATA PRESIDENTE	
PROPRIETÁRIO: ASS. DAS COMUN. DOS REMANES. DOS QUILOMBOS DE GURUPÁ					
PROTOCOLO: No: 1999/172148	CADASTRO FUND. No:	DATA DEMARCAÇÃO 29/05/00	PERÍMETRO: 201.072,66 m	ESCALA: 1:400000	CÁLCULISTA AUGUSTO
TÍTULO: DEFINITIVO	MUNICÍPIO: GURUPÁ	DEC. MAGNÉTICA:	ÁREA: 83.437,1287 ha	AGRIMENSOR AUGUSTO	PRANCHA 1/1 cópia xerox

Certifico que a presente
confere com o original que me foi exibido

03/08/2000

 Augusto
 Assessor Técnico

Mapa da Área das Comunidades Remanescentes de Quilombos de Gurupá - PA

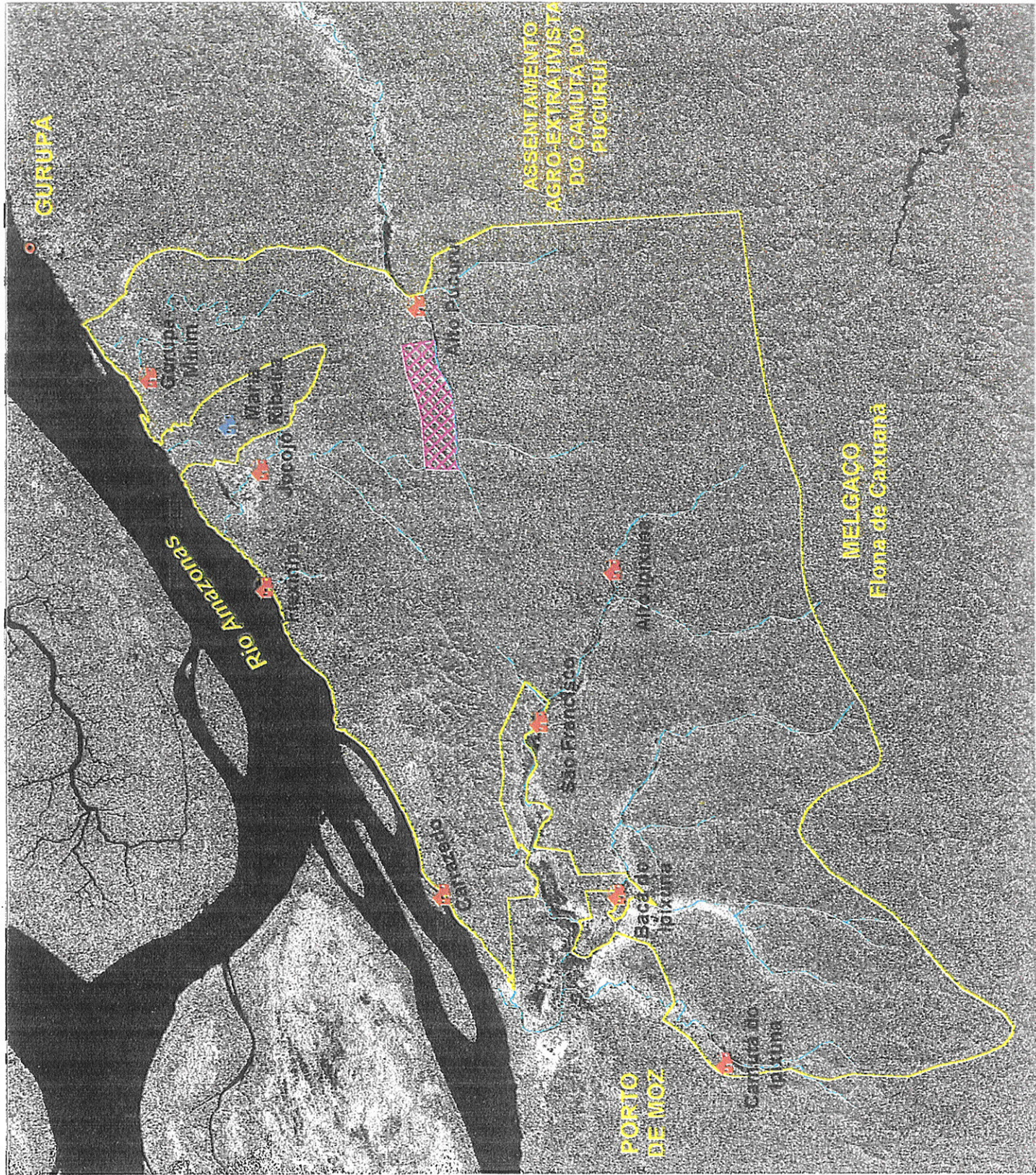

Legenda

- Sede Municipal
- Área das Comunidades Remanescentes do Quilombos: 83.437,1287 ha
- ~ Rios e Igarapés
- ▨ Área excludida - Vila Alto Pucuruí: 689 ha

Mapa elaborado a partir da imagem Radarat (Standard 4) de 01/04/1999

